Resolución Ministerial

N° 280 -2017-VIVIENDA

Lima, 31 JUL. 2017

Visto, el Memorando N° 1344-2017-VIVIENDA-OGPP de la Oficina General de Planeamiento y Presupuesto del Ministerio de Vivienda, Construcción y Saneamiento; y,

CONSIDERANDO:

Que, el numeral 1 del artículo 25 de la Ley N° 29158, Ley Orgánica del Poder Ejecutivo, señala que corresponde a los Ministros de Estado dirigir el proceso de planeamiento estratégico, en el marco del Sistema Nacional de Planeamiento Estratégico, y determinar los objetivos sectoriales funcionales nacionales aplicables a todos los niveles de gobierno; aprobar los planes de actuación; y, asignar los recursos necesarios para su ejecución, dentro de los límites de las asignaciones presupuestales correspondientes;

Que, el acápite ii) del numeral 7.2 del artículo 7 del Texto Único Ordenado de la Ley N° 28411, Ley General del Sistema Nacional de Presupuesto, aprobado por Decreto Supremo N° 304-2012-EF y sus modificatorias, dispone que el Titular de la Entidad es responsable de lograr que los objetivos y las metas establecidas en el Plan Operativo Institucional y Presupuesto Institucional se reflejen en las Funciones, Programas, Subprogramas, Actividades y Proyectos a su cargo;

Que, el numeral 71.2 del artículo 71 del Texto Único Ordenado de la Ley N° 28411, Ley General del Sistema Nacional de Presupuesto, aprobado por Decreto Supremo N° 304-2012-EF y sus modificatorias, señala que el Presupuesto Institucional se articula con el Plan Estratégico de la Entidad, desde una perspectiva de mediano y largo plazo, a través de los Planes Operativos Institucionales, en aquellos aspectos orientados a la asignación de los fondos públicos que conducen al cumplimiento de las metas y objetivos de la Entidad, conforme a su escala de prioridades;

Que, el Centro Nacional de Planeamiento Estratégico CEPLAN, mediante Resolución de Presidencia de Consejo Directivo N° 026-2017-CEPLAN/PCD aprueba la Directiva N° 001-2017-CEPLAN/PCD "Directiva para la actualización del Plan Estratégico de Desarrollo Nacional" la misma que señala que el ciclo de planeamiento estratégico para la mejora continua consta de cuatro fases, una de las cuales es la Fase de políticas y planes coordinados;

Que, mediante Resolución de Presidencia del Consejo Directivo N° 033-2017-CEPLAN/PCD, se aprueba la "Guía para el planeamiento institucional", con el objetivo de establecer pautas para el planeamiento institucional que comprende la política y los planes que permite la elaboración o modificación del Plan Estratégico Institucional – PEI y el Plan Operativo Institucional - POI, en el marco del ciclo de planeamiento estratégico para la mejora continua; siendo que el inciso 4.1 del numeral 4 de la citada guía establece

que el Titular de la Entidad es responsable, entre otros, de la aprobación de los mencionados planes;

Que, de acuerdo a los literales b) y g) del artículo 38 del Reglamento de Organizaciones y Funciones del Ministerio de Vivienda, Construcción y Saneamiento, aprobado por Decreto Supremo N° 010-2014-VIVIENDA, modificado por Decreto Supremo N° 006-2015-VIVIENDA, la Oficina General de Planeamiento y Presupuesto tiene como funciones, el normar y conducir la formulación, seguimiento y evaluación entre otros, el Plan Operativo Institucional; y el proponer a la Alta Dirección la aprobación, entre otros, de los planes del Ministerio en el marco de la normatividad vigente;

Que, mediante Memorando N° 1344-2017-VIVIENDA-OGPP, la Oficina General de Planeamiento y Presupuesto, hace suyo el Informe N° 395-2017-VIVIENDA/OGPP/OPM de la Oficina de Planeamiento y Modernización, a través del cual propone que se apruebe el Plan Operativo Institucional (POI) 2018 del Ministerio de Vivienda, Construcción y Saneamiento, de acuerdo a lo dispuesto en la Resolución de Presidencia del Consejo Directivo N° 033-2017-CEPLAN/PCD;

De conformidad con lo dispuesto en la Ley N° 29158, Ley Orgánica del Poder Ejecutivo; el Texto Único Ordenado de la Ley N° 28411, Ley General del Sistema Nacional de Presupuesto, aprobado por Decreto Supremo N° 304-2012-EF y sus modificatorias; la Ley N° 30156 Ley de Organización y Funciones del Ministerio de Vivienda, Construcción y Saneamiento; su Reglamento de Organización y Funciones, aprobado por Decreto Supremo N° 010-2014-VIVIENDA, modificado por Decreto Supremo N° 006-2015-VIVIENDA; y, la Resolución de Presidencia del Consejo Directivo N° 033-2017-CEPLAN/PCD;

SE RESUELVE:

Artículo 1.- Aprobar el Plan Operativo Institucional (POI) 2018 del Ministerio de Vivienda, Construcción y Saneamiento, el mismo que como Anexo forma parte integrante de la presente Resolución.

Artículo 2.- Disponer la publicación de la presente Resolución y su Anexo en el Portal Institucional del Ministerio de Vivienda, Construcción y Saneamiento (www.vivienda.gob.pe) y en el Portal del Estado Peruano (www.peru.gob.pe), en la misma fecha de publicación de la presente Resolución en el diario oficial El Peruano.

Regístrese, comuníquese y publíquese

EDMER TRUJILLO MORI
Ministro de Vivienda,
Construcción y Saneamiento

PLAN OPERATIVO INSTITUCIONAL (POI) 2018

MINISTERIO DE VIVIENDA, CONSTRUCCION Y SANEAMIENTO

MINISTERIO DE VIVIENDA, CONSTRUCCIÓN Y SANEAMIENTO
VºBº
NUBIE CHÁVEZ
Directora
OPM

JULIO 2017

ING. EDMER TRUJILLO MORI

MINISTRO DE VIVIENDA, CONSTRUCCIÓN Y SANEAMIENTO

ARQ. CARMEN CECILIA LECAROS VERTIZ

VICEMINISTRA DE VIVIENDA Y URBANISMO

ARQ. CARMEN CECILIA LECAROS VERTIZ

VICEMINISTRA DE CONSTRUCCIÓN Y SANEAMIENTO (e)

ING. ECON JUANA ROMULA LÓPEZ ESCOBAR

SECRETARIA GENERAL

ECON. VICTOR HUGO LA ROSA ROSADO

DIRECTOR GENERAL DE LA OFICINA GENERAL DE PLANEAMIENTO Y PRESUPUESTO

MINISTERIO DE VIVIENDA, CONSTRUCCIÓN Y SANEAMIENTO
V°B°
NUBIE CHÁVEZ
Directora
OGPP - OPM

ÍNDICE

I. PRESENTACIÓN .....
II. INTRODUCCION .....
III. FASE ESTRATEGICA .....
3.1. VISION DEL SECTOR. .....
3.2. OBJETIVOS ESTRATEGICOS .....
3.3. ACCIONES ESTRATEGIAS .....
IV. FASE INSTITUCIONAL .....
4.1. MISION INSTITUCONAL .....
4.2. OBJETIVOS ESTRATÉGICOS INSTITUCIONALES .....
4.3. ACCIONES ESTRATÉGICAS INSTITUCIONALES .....
4.4. BASE LEGAL .....
4.5. ORGANIZACIÓN .....
V. DEMANDA PRESUPUESTAL Y METAS FISICAS .....
5.1. DEMANDA PRESUPUESTAL POR ÓRGANOS, UNIDAD ORGÁNICA Y PROGRAMAS .....
5.2. PROGRAMACION DE METAS FISICAS DE PROGRAMAS PRESUPUESTALES .....

MINISTERIO DE VIVIENDA, CONSTRUCCIÓN Y SANEAMIENTO
VºBº
NUBIE CHÁVEZ
Directora
OGPP - OPM

SIGLAS Y ACRONIMOS

DM	Despacho Ministerial
VMVU	Despacho Viceministerial de Vivienda y Urbanismo
VMCS	Despacho Viceministerial de Construcción y Saneamiento
DGPRVU	Dirección General de Políticas y Regulación en Vivienda y Urbanismo
DV	Dirección de Vivienda
DUDU	Dirección de Urbanismo y Desarrollo Urbano
DOICP	Dirección de Ordenamiento e Integración de Centros Poblados
DGPPVU	Dirección General de Programas y Proyectos en Vivienda y Urbanismo
DGCVU	Dirección de Gestión y Coordinación en Vivienda y Urbanismo
DEPPVU	Dirección de Ejecución de Programas y Proyectos en Vivienda y Urbanismo
DGADT	Dirección General de Accesibilidad y Desarrollo Tecnológico
DA	Dirección de Accesibilidad
DIDT	Dirección de Innovación y Desarrollo Tecnológico
DGPRCS	Dirección General de Políticas y Regulación en Construcción y Saneamiento
DS	Dirección de Saneamiento
DC	Dirección de Construcción
DGPPCS	Dirección General de Programas y Proyectos en Construcción y Saneamiento
DGCCS	Dirección de Gestión y Coordinación en Construcción y Saneamiento
DEPPCS	Dirección de Ejecución de Programas y Proyectos en Construcción y Saneamiento
DGAA	Dirección General de Asuntos Ambientales
DGA	Dirección de Gestión Ambiental
DEIA	Dirección de Evaluación de Impacto Ambiental
GL	Gobierno Local
GR	Gobierno Regional
MVCS	Ministerio de Vivienda, Construcción y Saneamiento
OGAJ	Oficina General de Asesoría Jurídica
OGMEI	Oficina General de Monitoreo y Evaluación de Impacto
OM	Oficina de Monitoreo
OEI	Oficina de Evaluación de Impacto
OCI	Órgano de Control Institucional
OGA	Oficina General de Administración
OACP	Oficina de Abastecimiento y Control Patrimonial
OC	Oficina de Contabilidad
OT	Oficina de Tesorería
OGGRH	Oficina General de Gestión de Recursos Humanos
OATH	Oficina de Administración del Talento Humano
OCB	Oficina de Compensaciones y Bienestar
OGEI	Oficina General de Estadística e Informática
OEEE	Oficina de Estudios Estadísticos y Económicos

MINISTERIO DE VIVIENDA, CONSTRUCCIÓN Y SANEAMIENTO
VºBº
NUBIE CHÁVEZ
Directora
OGPR - OPM

OTI	Oficina de Tecnología de la Información
OGPP	Oficina General de Planeamiento y Presupuesto
OPM	Oficina de Planeamiento y Modernización
OI	Oficina de Inversiones
OP	Oficina de Presupuesto
OCAI	Oficina de Cooperación y Asuntos Internacionales
OAC	Oficina de Atención al Ciudadano
OGDA	Oficina de Gestión Documentaria y Archivo
ODGS	Oficina de Dialogo y Gestión Social
OSDN	Oficina de Seguridad y Defensa Nacional
OILC	Oficina de Integridad y Lucha Contra la Corrupción
OGC	Oficina General de Comunicaciones
OPC	Oficina de Prensa y Comunicaciones
OII	Oficina de Imagen Institucional
OC	Órganos Consultivos
CC	Comisiones Consultivas
PP	Procuraduría Publica
PAHR	Programa Presupuestal : Programa de Apoyo al Hábitat Rural
PNVR	Programa Nacional de Vivienda Rural
PNT	Programa Nacional Tambos
PBFH	Programa Bono Familiar Habitacional
PEI	Plan Estratégico Institucional
PESEM	Plan Estratégico Sectorial Multianual
PMIB	Programa de Mejoramiento Integral de Barrios
PGSU	Programa de Generación de Suelo Urbano
POI	Plan Operativo Institucional
PNSU	Programa Nacional de Saneamiento Urbano
PNSR	Programa Nacional de Saneamiento Rural
PNC	Programa Nuestras Ciudades
PREVAED	Programa Reducción de la Vulnerabilidad y Atención a la Emergencia por Desastres.
SG	Secretaría General

MINISTERIO DE VIVIENDA, CONSTRUCCIÓN Y SANEAMIENTO
V°B°
NUBIE CHAVEZ
Directora
OGPP - OPM

I. PRESENTACIÓN

El 11 de Julio de 2002 el Gobierno promulgó la Ley Nº 27779, mediante la cual crea el Ministerio de Vivienda, Construcción y Saneamiento- MVCS, con el objetivo de formular, aprobar, ejecutar y supervisar las Políticas de alcance Nacional aplicables en materia de Vivienda, Urbanismo, Construcción y Saneamiento. Para tal efecto dicta normas de alcance nacional y supervisa su cumplimiento. Su competencia se extiende a las personas naturales y jurídicas que realizan actividades vinculadas a los sectores, Vivienda, Urbanismo, Construcción y Saneamiento. Posteriormente, la Ley Nº 30156 publicada en El Peruano el 19 de enero de 2014, Ley de Organización y Funciones del Ministerio de Vivienda, Construcción y Saneamiento, define la naturaleza jurídica y regula el ámbito de competencias, la rectoría, las funciones y la estructura orgánica básica del Ministerio de Vivienda, Construcción y Saneamiento (MVCS); y sus relaciones con otras entidades. Además, mediante el Decreto Supremo Nº 010-2014-VIVIENDA se aprueba el Reglamento de Organización y Funciones del Ministerio de Vivienda, Construcción y Saneamiento, publicado en El Peruano el 19 de junio del 2014.

El Ministerio de Vivienda, Construcción y Saneamiento tiene por finalidad normar y promover el ordenamiento, mejoramiento, protección e integración de los centros poblados urbanos y rurales como sistema sostenible en el territorio nacional. Facilita el acceso de la población a una vivienda digna y a los servicios de saneamiento de calidad y sostenibles, en especial de aquella población rural o de menores recursos; promueve el desarrollo del mercado inmobiliario, la inversión en infraestructura y equipamiento en los centros poblados1.

Es así que, la Oficina General de Planeamiento y Presupuesto del MVCS, a través de la Oficina de Planeamiento y Modernización, junto al equipo técnico de las Órganos, Unidades Orgánicas y Programas formuló el "Plan Operativo Institucional 2018" del Ministerio de Vivienda, Construcción y Saneamiento, dando cumplimiento a lo dispuesto en la Resolución de Presidencia del Consejo Directivo Nº033-2017/CEPLAN/PCD, "Guía para el Planeamiento institucional en el marco del ciclo de planeamiento estratégico para la mejora continua", emitida por el ente rector en materia de planeamiento estratégico, Centro Nacional de Planeamiento Estratico – CEPLAN.

El Proyecto de Plan Operativo Institucional- es el resultado del proceso de planificación y constituye la hoja de ruta del trabajo que se realizará durante el año 2018. En él se programan las actividades, tareas y proyectos que desarrollarán los distintos órganos, unidades orgánicas y programas del Ministerio, a fin de cumplir con las acciones estrategias y por consiguiente a los objetivos y metas previstas, haciendo uso eficiente de los recursos asignados.

El Proyecto de Plan Operativo Institucional 2018, ha sido elaborado contemplando las acciones estratégicas institucionales identificadas en el Plan Estratégico Institucional 2016-2018 y el Presupuesto Inicial de Apertura del MVCS para el año fiscal 2018.

El Proyecto de Plan Operativo Institucional, enfatiza la Gestión por Resultados, que se viene ejecutando en el marco de las políticas señaladas por la Alta Dirección del MVCS, el mismo que introduce un cambio en la forma de gestionar el presupuesto, partiendo de una visión integral de planificación y la articulación de acciones y actores para la consecución de resultados.

[1] Ley N° 30156 – Ley de Organización y Funciones del Ministerio de Vivienda, Construcción y Saneamiento.

II. INTRODUCCION

La nueva gestión pública basada en resultados exige que los diferentes niveles de gobiernos, en este caso, el Ministerio de Vivienda, Construcción y Saneamiento, sean flexibles y transparentes sus procesos y que generen valor público frente a las demandas y necesidades de la población. Sobre esa base, se presenta el Plan Operativo Institucional, del Ministerio de Vivienda, Construcción y Saneamiento 2018, el cual se convierte en una herramienta que sirve para la identificación de las actividades operativas y sus tareas, los cuales responden a cumplir las acciones estratégicas institucionales y por consiguiente cumplir con los objetivos estratégicos institucionales del Plan Estratégico Institucional, el mismo que a su vez se enmarca en los lineamiento del Plan Estratégico Sectorial Multianual 2016-2021 del Sector Vivienda, Construcción y Saneamiento.

El Plan Operativo Institucional – POI es el instrumento de gestión que permite monitorear la realización de las metas priorizadas por la institución en un periodo de un (01) año, así como, la ejecución presupuestaria programada que refleja el cumplimiento de los objetivos con la ejecución presupuestal. En esta primera fase, los órganos y programas del MVCS han identificado las Actividades operativas y su respectiva valorización para el año 2018, lo cual se reajustará de acuerdo al presupuesto asignado al Pliego 037 en la programación multianual 2018-2020

Para la formulación del presente Plan Operativo Institucional 2018, se ha empleado la "Guía para el Planeamiento institucional" en el marco de la Resolución de Presidencia de Consejo Directivo Nº033-2017/CEPLAN/PCD en el marco del ciclo de planeamiento estratégico para la mejora continua, el cual se enmarca sobre la Cadena de Resultados, es decir, la identificación de resultados y productos, buscando fortalecer la toma de decisiones en base a resultados, optimizando para ello los recursos, haciendo uso de la información, estableciéndose acciones estratégicas, actividades, metas, indicadores de actividades.

Esto en función de las estrategias, indicadores y metas establecidas en el Plan Estratégico Institucional 2016-2018; y del Plan Estratégico Sectorial Multianual 2016-2021 del Sector Vivienda, Construcción y Saneamiento, máximo instrumento de gestión, en tanto establece los lineamientos de política sectorial del MVCS.

El Plan Operativo Institucional Primera Etapa del MVCS para el año Fiscal 2018 presenta las siguientes secciones:

- ***La primera sección,*** *aspectos estratégicos del Sector* que contiene la Visión, Objetivos Estratégicos Sectoriales y Acciones Estratégicas;
- ***La segunda sección,*** presenta la Misión institucional, Objetivos Estratégico Institucionales, Acciones Estratégicas Institucionales e Indicadores de los Órganos, Unidades Orgánicas y Programas, Marco Legal y Organización del Ministerio.
- ***La tercera sección,*** presenta la Demanda de Presupuesto de parte de los Órganos y Programas del MVCS y su programación de Metas Físicas a desarrollar durante el Año Fiscal 2018.

En Anexo se presenta en detalle la programación de las actividades y proyectos de cada Órgano, Unidad Orgánica y Programas del MVCS.

MINISTERIO DE VIVIENDA, CONSTRUCCIÓN Y SANEAMIENTO
V°B°
NUBIE CHÁVEZ
Directora
OGPP - OPM

III. FASE ESTRATEGICA

3.1. Visión del Sector.
3.2. Objetivos Estratégicos y
3.3. Acciones Estratégicas.

MINISTERIO DE VIVIENDA, CONSTRUCCIÓN Y SANEAMIENTO
V°B°
NUBIE CHÁVEZ
Directora
OGPP - OPM

3.1. VISION DEL SECTOR.

La visión es la imagen futura que el sector espera alcanzar respecto a la situación de la población objetivo en el marco de sus competencias. La visión orienta el accionar en conjunto del Ministerio y de sus Organismos Públicos adscritos y Entidades adscritas y está expresada en la siguiente declaración:

VISIÓN
"Los peruanos viven en un territorio ordenado, en centros poblados urbanos y rurales sostenibles, en viviendas seguras, con servicios de agua y saneamiento de calidad".

Hacia el año 2021, se estima que el Perú tendrá entre 33 millones 149 mil habitantes y al año 2050 llegará a los 40 millones 111 mil personas.[2] El Perú, al igual que varios países de América Latina, ha experimentado tanto un crecimiento acelerado de su población como una tendencia creciente hacia la urbanización, impulsada ésta por el éxodo incontrolable de la población del campo hacia la ciudad, y del interior del país hacia Lima Metropolitana

3.2. OBJETIVOS ESTRATÉGICOS

Los objetivos estratégicos del Sector están orientados a la reducción de las principales brechas de servicios de competencia del Sector, tales como el déficit de vivienda, agua, saneamiento, formalización de la propiedad predial y equipamiento urbano en los centros poblados del país.

Bajo esta perspectiva, se han determinado siete objetivos estratégicos para el periodo 2016 - 2021, los cuales se detallan a continuación:

OE 1: Mejorar el ordenamiento de los centros poblados urbanos y rurales.

Este objetivo se orienta a promover la ocupación ordenada de los centros poblados urbanos y rurales del país, a través del fortalecimiento de las capacidades en gestión urbana, la planificación del desarrollo urbano y la articulación de las intervenciones de los tres niveles de gobierno y del sector privado.

Asimismo, busca asegurar las condiciones básicas que deben tener los centros poblados urbanos y rurales para mejorar la calidad de vida de las personas que en ellos habitan, incluyendo la adecuada disposición de los bienes inmuebles del Estado y comprende las acciones de prevención de riesgos de desastres.

[2] Tomado de INEI. **Estado de población peruana 2013.**

MINISTERIO DE VIVIENDA, CONSTRUCCIÓN Y SANEAMIENTO
V°B°
NUBIE CHÁVEZ
Directora
OGPP - OPM

OE 2: Incrementar el acceso de la población a una vivienda segura.

Se orienta a la reducción del déficit habitacional existente; es decir, lograr que cada familia resida en una vivienda que le asegure un nivel adecuado de calidad de vida. Este objetivo se basa en la promoción del acceso a nuevas viviendas y la mejora de las existentes; para ello se requerirá la generación y regeneración del suelo urbano sub utilizado, así como el desarrollo de productos que faciliten, con prioridad, el acceso de las familias de bajos ingresos a viviendas seguras con servicios de calidad.

OE 3: Disminuir la informalidad de la propiedad predial urbana.

Este objetivo estratégico se orienta a reducir la informalidad existente en la tenencia de los predios urbanos, a través de la titulación y así generar derechos de propiedad inmueble con seguridad jurídica permanente en el tiempo. Así como la recuperación de los predios del Estado afectados por invasiones, estafas y otros.

OE 4: Incrementar la oferta del sector inmobiliario y de la industria de la construcción.

Este objetivo estratégico, se orienta a promover el desarrollo del sector inmobiliario del país y de la industria de la construcción, primordialmente para asegurar la oferta de viviendas a la población, edificaciones e infraestructura urbana, evitando la tugurización de las ciudades. En este sentido, este objetivo busca la mejora continua de las capacidades de la industria de la construcción, promoviendo la formación de personal especializado y la investigación de nuevas tecnologías y sistemas constructivos, la promoción de la inversión empresarial para programas de viviendas y el desarrollo de la normatividad de la industria de la construcción.

OE 5: Incrementar el acceso de la población rural a servicios de agua y saneamiento sostenibles y de calidad.

Este objetivo se orienta a lograr que la población rural pueda acceder a adecuados servicios de agua y saneamiento, que les permita mejorar su calidad de vida y reducir la prevalencia de enfermedades derivadas del consumo de agua no apta para la salud. Este objetivo busca la ampliación de la infraestructura de agua y saneamiento, la adecuada administración de los servicios de agua y saneamiento a través de las JASS y de otros operadores comunitarios, el fortalecimiento de las Áreas Técnicas Municipales (ATM) como soporte básico a la gestión de las JASS, así como la sensibilización de la población de las zonas rurales en el adecuado uso de estos servicios.

OE 6: Incrementar el acceso de la población urbana a servicios de agua y saneamiento sostenibles y de calidad.

Este objetivo se orienta a lograr que la población urbana acceda a adecuados servicios de agua y saneamiento. Comprende la ampliación y desarrollo de la infraestructura necesaria para alcanzar los servicios de agua y saneamiento a toda la población urbana y en la mejora de la gestión por parte de las empresas o entidades prestadoras, para la sostenibilidad de

MINISTERIO DE VIVIENDA, CONSTRUCCIÓN Y SANEAMIENTO
VºBº
NUBIE CHÁVEZ
Directora
OGPP - OPM

la provisión de estos servicios; un aspecto importante que contribuirá a este es la sensibilización a la población de las zonas urbanas en el adecuado uso de estos servicios. Otro elemento importante en el marco de este objetivo consiste en la implementación de asociaciones público-privadas para incrementar la oferta de los servicios de agua y saneamiento.

OE 7: Mejorar la capacidad de gestión de las instituciones del Sector.

Este objetivo se orienta a modernizar la gestión de las instituciones que conforman el Sector, con miras a brindar un mejor servicio a sus usuarios. Comprende el reforzamiento del planeamiento sectorial e institucional, la gestión por procesos y para resultados, la simplificación administrativa, la incorporación al Servicio Civil y el desarrollo del sistema de información, seguimiento, monitoreo y evaluación. Comprende también el fortalecimiento de las capacidades de los recursos humanos, la implementación de la política de seguridad y salud en el trabajo y la mejora de las condiciones físicas y de seguridad de las sedes de las instituciones del Sector.

3.3. ACCIONES ESTRATEGICAS

Sobre la base del análisis de las capacidades del sector se han determinado las principales acciones estratégicas para el logro de los objetivos estratégicos, las mismas que se mencionan a continuación:

OBJETIVOS ESTRATEGICOS		ACCIONES ESTRATÉGICAS
OE 1: Mejorar el ordenamiento de los centros poblados urbanos y rurales.	1.1	Formulación y difusión de políticas, normas, planes y programas y otros instrumentos para la gestión del desarrollo urbano y la gestión del riesgo de desastres.
	Ind.	Gobiernos sub nacionales capacitados en políticas, normas y otros instrumentos para la gestión del desarrollo urbano y riesgo de desastres.
	1.2	Dotación de instrumentos técnicos y mecanismos que faciliten y promuevan la inversión privada en el desarrollo urbano.
	Ind.	Convenios de Asociación Público Privada.
	1.3	Desarrollo e implementación de proyectos de infraestructura y equipamiento estratégicos para el desarrollo urbano.
	Ind.	Número de Proyectos de inversión ejecutados.
	1.4	Dotación de infraestructura y equipamiento para ámbitos urbanos en situación de pobreza.
	Ind.	Número de Proyectos de inversión en ámbitos urbanos en situación de pobreza ejecutados.
	1.5	Implementación de plataformas de servicios para la articulación de las intervenciones del Estado en ámbitos rurales con población dispersa.
	Ind.	Plataformas de servicios implementados.
	1.6	Gestión de los Bienes Inmuebles del Estado.
	Ind.	Predios incorporados al Portafolio de bienes Inmuebles.
	Ind.	Predios entregados del Portafolio de bienes inmuebles.

MINISTERIO DE VIVIENDA, CONSTRUCCIÓN Y SANEAMIENTO
VºBº
NUBIE CHÁVEZ
Directora
OGPP - OPM

	1.7	Certificación de profesionales para la administración de los bienes inmuebles del Estado a los tres niveles de Gobierno.
	Ind.	Número de profesionales certificados
OE 2: Incrementar el acceso de la población a una vivienda segura.	2.1	Formulación y difusión de políticas, normas, planes y programas y otros instrumentos para promover y gestionar el acceso de la población a una vivienda segura.
	Ind.	Gobiernos Sub nacionales capacitados en políticas, normas y otros instrumentos para la gestión del subsector vivienda.
	2.2	Desarrollo de capacidades de los Gobiernos Locales para la adecuada vigilancia de edificaciones para vivienda seguras.
	Ind.	Gobiernos Locales participan en capacitación sobre adecuadas prácticas de vigilancias de edificaciones para viviendas seguras.
	2.3	Generación y recuperación de suelo para programas de vivienda y áreas para servicios complementarios.
	Ind.	Terrenos adjudicados
	2.4	Promoción, difusión, asistencia técnica y financiera para promover el acceso de la población a viviendas nuevas en ámbitos urbanos.
	Ind.	Número de viviendas nuevas incorporadas
	2.5	Promoción, Difusión, asistencia técnica y financiera, para el mejoramiento de viviendas en el ámbito urbano.
	Ind.	Número de viviendas urbanas mejoradas
	2.6	Promoción, difusión, asistencia técnica y financiera, para el mejoramiento de viviendas en ámbitos rurales.
	Ind.	Número de viviendas rurales mejoradas
	2.7	Desarrollo de capacidades de las familias rurales en sistemas constructivos apropiados.
	Ind.	Familias capacitadas en sistemas constructivos
OE 3: Disminuir la informalidad de la propiedad predial urbana.	3.1	Desarrollo de capacidades técnicas y administrativas a las Municipalidades provinciales para la formalización de la propiedad.
	Ind.	Municipalidades provinciales capacitadas en aspectos técnicos y administrativos para formalización de la propiedad
	3.2	Continuar con el proceso de formalización de los predios urbanos informales.
	Ind.	Posesiones Informales hasta el 31 de Diciembre 2004[3] formalizadas.
	Ind.	Posesiones Informales ocupadas entre el 01 de Enero 2005 al 24 de Noviembre 2010, formalizadas.
	3.3	Recuperación de predios del Estado
	Ind.	Predios recuperados
	3.4	Registro de predios estatales en el SINABIP
	Ind.	Numero de predios registrados en el SINABIP.

[3] Considerando posesiones informales que ocupan el área afectada por el sismo del 2007 (hasta el 14Ago2008).

MINISTERIO DE VIVIENDA, CONSTRUCCIÓN Y SANEAMIENTO
VºBº
NUBIE CHÁVEZ
Directora
OGPP - OPM

OE 4: Incrementar la oferta del sector inmobiliario y de la industria de la construcción.	4.1	Fortalecimiento de las capacidades de los gobiernos sub nacionales en la temática del sub sector construcción.
	Ind.	Gobiernos subnacionales capacitados en materia de construcción.
	4.2	Formación de Recursos Humanos para la industria de la construcción.
	Ind.	Personas capacitadas en sistemas constructivos
	4.3	Desarrollar la investigación y la certificación de nuevos sistemas constructivos.
	Ind.	Investigaciones realizadas
	4.4	Promover mecanismos de acceso al crédito inmobiliario.
	Ind.	Productos crediticios provistos por el Fondo Mi Vivienda
OE 5: Incrementar el acceso de la población rural a servicios de agua y saneamiento sostenibles y de calidad.	5.1	Fortalecimiento de las capacidades de los gobiernos sub nacionales, para el desarrollo de los servicios de saneamiento rural.
	Ind.	Gobiernos sub nacionales que participan en la capacitación sobre la promoción de los servicios de agua y saneamiento.
	5.2	Dotar de sistemas de agua y saneamiento a la población rural.
	Ind.	Nuevas Conexiones domiciliarias de agua potable en el ámbito rural.
	Ind.	Nuevas instalaciones de saneamiento en el ámbito rural.
	5.3	Asistencia técnica para el mejoramiento de la gestión de los operadores en la administración de los servicios de agua y saneamiento en el ámbito rural.
	Ind.	Número de JASS capacitadas.
	5.4	Capacitación para el uso adecuado de los servicios de agua y saneamiento en ámbitos rurales.
	Ind.	Familias sensibilizadas en el uso de los servicios de saneamiento.
OE 6: Incrementar el acceso de la población urbana a servicios de agua y saneamiento sostenibles y de calidad.	6.1	Formulación y difusión de políticas, normas, planes y programas y otros instrumentos para promover, gestionar y administrar la prestación de servicios a cargo de los operadores de los servicios de saneamiento.
	Ind.	Operadores de Servicios de Agua y Saneamiento o Empresas Prestadoras (EP) capacitados en las políticas, normas e instrumentos en materia de saneamiento.
	6.2	Ampliación y renovación de la infraestructura de agua y saneamiento en el ámbito urbano.
	Ind.	Nuevas Conexiones domiciliarias de agua potable en el ámbito urbano.
	Ind.	Nuevas Conexiones domiciliarias de alcantarillado en el ámbito urbano.
	6.3	Fomentar en la población el uso adecuado de los servicios de agua y saneamiento en el ámbito urbano.
	Ind.	Familias sensibilizadas en el uso adecuado de los servicios de agua y saneamiento en el ámbito urbano.
OE 7: Mejorar la capacidad de gestión de las instituciones del Sector.	7.1	Desarrollo y difusión del marco normativo y de gestión del Sistema Nacional de Bienes Estatales.
	Ind.	Normas aprobadas
	Ind.	Gobiernos locales capacitados en gestión de Bienes Estatales

MINISTERIO DE VIVIENDA, CONSTRUCCIÓN Y SANEAMIENTO
VºBº
NUBIE CHÁVEZ
Directora
OGPP - OPM

	7.2	Implementación de un sistema integrado de información sectorial.
	Ind.	Entidades del Sector incorporadas al Sistema de gestión e información único e integrado.
	7.3	Implementación progresiva e integral de la Gestión por Procesos en las entidades del Sector.
	Ind.	Entidades del Sector con la Gestión por Procesos Implementadas
	7.4	Implementación de la Ley del Servicio Civil en las entidades del Sector.
	Ind.	Entidades del Sector que transitan a la Ley del Servicio Civil
	7.5	Implementación de la política sectorial de Seguridad y Salud en el Trabajo
	Ind.	Las entidades del Sector mejoran las condiciones físicas de seguridad y salud en el trabajo.

MINISTERIO DE VIVIENDA, CONSTRUCCIÓN Y SANEAMIENTO
VºBº
NUBIE CHÁVEZ
Directora
OGPP / OPM

IV. FASE INSTITUCIONAL

4.1 Misión Institucional.
4.2 Objetivos Estratégicos Institucionales
4.3 Acciones Estratégicas Institucionales
4.4 Marco Legal
4.5 Organización

MINISTERIO DE VIVIENDA, CONSTRUCCIÓN Y SANEAMIENTO
VºBº
NUBIE CHÁVEZ
Directora
OGPP - OPM

4.1. MISION INSTITUCONAL

La misión refleja la razón de ser el Ministerio de Vivienda, Construcción y Saneamiento, en el marco de sus competencias y funciones establecidas en su Ley y Reglamento de Organizaciones y Funciones (ROF).

La Misión del Ministerio esta expresada en la declaración siguiente:

"Promover, normar y articular la presentación de servicios en materia de desarrollo urbano, vivienda, construcción y saneamiento en favor de la población urbana y rural, de manera inclusiva, sostenible y con calidad"

4.2. OBJETIVOS ESTRATÉGICOS INSTITUCIONALES

En el marco de su rol estratégico se actuará en función a los siguientes objetivos:

OEI 1: Mejorar el ordenamiento e integración de los centros poblados urbanos y rurales

Indicador: Porcentaje de centros poblados capitales de distritos o provincia con más de 2,500 habitantes que cuentan con planes de desarrollo urbano.

El primer objetivo estratégico institucional se orienta a promover el adecuado desarrollo de los centros poblados urbanos del país, haciendo que éstos puedan ser sostenibles en el tiempo promoviendo su ordenamiento, accesibilidad, protección e integración a través de la inversión en infraestructura y equipamiento urbano, buscando la mejora de la calidad de vida de las personas que en ellos habitan y que las ciudades presten servicios de acuerdo a la potencialidad de sus ámbitos y a las funciones que les corresponda.

Este objetivo se basa en el reconocimiento de la necesidad de fortalecer las capacidades en gestión urbana, en todo los niveles de gobierno, promoviendo la generación e implementación de Planes de Desarrollo Urbano desde el nivel sectorial hasta el nivel local, en cada territorio a fin que aseguren la provisión de servicios básicos a la población. Un aspecto importante de este objetivo se concentra en mejorar la calidad de vida de las personas que residen en barrios urbano-marginales, así como en realizar obras clave de infraestructura estratégicas de envergadura necesarias para el desarrollo tanto en el ámbito urbano como en el rural.

OEI 2: Incrementar el acceso a viviendas adecuadas y seguras de la Población urbana y rural

Indicador:
Aporte del MVCS en la reducción del déficit cuantitativo de vivienda.
Aporte del MVCS en la reducción del déficit cualitativo de vivienda urbana
Aporte del MVCS en la reducción del déficit cualitativo de vivienda rural

MINISTERIO DE VIVIENDA, CONSTRUCCIÓN Y SANEAMIENTO
VºBº
NUBIE CHÁVEZ
Directora
OGPP - OPM

Este objetivo se basa en la promoción del acceso a nuevas viviendas en el ámbito urbano y la búsqueda de la mejora de las viviendas tanto en el ámbito urbano como en el rural. Por ello, a fin de lograr una acelerada reducción de la brecha de vivienda, se requerirá una importante generación y regeneración del suelo urbano, así como el desarrollo de productos que faciliten el acceso de las familias de bajos ingresos a viviendas seguras con servicios de calidad.

De igual forma, se orienta a la reducción del déficit habitacional existente, promoviendo la construcción de viviendas nuevas para los que no la tienen, la renovación de las existentes que se encuentren en situación ruinosa por antigüedad, mejoramiento de las viviendas que se encuentran en condiciones de hacinamiento o por estar localizadas en zonas vulnerables.

El concepto de la vivienda es integral, es decir viviendas formales, con servicios adecuados, que se encuentren en un entorno saludable, es decir, lograr que a cada persona que resida en una vivienda se le asegure a él y su familia un nivel de calidad de vida adecuado, en el cual pueda desarrollar sus capacidades para beneficio propio y como contribución al desarrollo comunitario.

OEI 3: Incrementar la oferta de la industria de la construcción Inmobiliaria

Indicador: Tasa de crecimiento de la oferta inmobiliaria de vivienda social.

El tercer objetivo estratégico institucional se orienta a promover el desarrollo del sector inmobiliario del país bajo un concepto de planificación urbana que contribuya a modernizar los centros de población urbanos, respetando la cultura y el patrimonio histórico.

En este sentido, este objetivo se basa en la mejora continua de las capacidades de la industria de la construcción, promoviendo la formación de personal especializado, la innovación y la investigación de nuevas tecnologías constructivas.

Asimismo, promueve la inversión empresarial en la industria de la construcción, mejorando la normatividad ambiental sectorial como del desarrollo sostenible del país.

OEI 4: Incrementar el acceso a servicios de agua y saneamiento sostenible y de calidad de la población rural.

Indicador:

Aporte del MVCS en la reducción del déficit de acceso de hogares al servicio de agua por red pública en el área rural.

Aporte del MVCS en la reducción del déficit de acceso de hogares al servicio de alcantarillado u otras formas de disposición sanitaria de excretas en el área rural.

El cuarto objetivo estratégico institucional se orienta a lograr que la población rural pueda acceder a adecuados servicios de agua y saneamiento que les permita mejorar su calidad de vida y reducir los niveles de enfermedades diarreicas agudas, relacionadas con el consumo de agua no apta o por el inadecuado manejo de las excretas.

MINISTERIO DE VIVIENDA, CONSTRUCCIÓN Y SANEAMIENTO
V°B°
NUBIE CHÁVEZ
Directora
OGPP - OPM

Este objetivo se sustenta en la ampliación de la infraestructura de agua y saneamiento, la promoción de la adecuada administración de los servicios de agua y saneamiento a través de las Juntas Administradoras de los Servicios de Saneamiento - JASS y de otras Organizaciones Comunales (OC), así como la sensibilización a la población de las zonas rurales en el adecuado uso de estos servicios.

OEI 5: Incrementar el acceso a servicios de agua y saneamiento sostenibles y de calidad de la población urbana.
Indicador:
Aporte del MVCS en la reducción del déficit de acceso de hogares al servicio de agua por red pública en el área urbana.
Aporte del MVCS en la reducción del déficit de acceso de hogares al servicio de saneamiento por red pública en el área urbana.

El quinto objetivo estratégico institucional se orienta a lograr que la población urbana acceda a servicios adecuados de agua y saneamiento. Este objetivo se basa en la ampliación y desarrollo de la infraestructura necesaria para alcanzar los servicios de agua y saneamiento a toda la población urbana y en la promoción de una adecuada administración para la sostenibilidad de la provisión de estos servicios. Un elemento importante, en el marco de este objetivo, consiste en la implementación de asociaciones público-privadas en agua y saneamiento.

OEI 6: Mejorar la capacidad de gestión del Ministerio de Vivienda, Construcción y Saneamiento.
Indicador:
Nivel de quejas, denuncias y reclamos sobre los servicios que brinda el Ministerio de Vivienda, Construcción y Saneamiento.

4.3. ACCIONES ESTRATÉGICAS INSTITUCIONALES

A continuación se presentan las Acciones Estratégicas Institucionales que se tienen que efectuar para lograr cada uno de los objetivos estratégicos institucionales, los cuales deben traducirse en productos y demandan recursos para su implementación.

OEI 1: Mejorar el ordenamiento e integración de los centros poblados urbanos y rurales.

Nº	ACCIÓN ESTRATÉGICA INSTITUCIONAL	INDICADOR
AEI 1.1	Políticas sectoriales y normas emitidas y evaluadas en gestión del desarrollo urbano, gestión ambiental, accesibilidad y riesgo de desastre para los tres niveles de gobierno y sector privado.	1.1.1 Número de instrumentos normativos emitidos y evaluados en gestión del desarrollo urbano, gestión ambiental, accesibilidad y riesgo de desastre.

MINISTERIO DE VIVIENDA, CONSTRUCCIÓN Y SANEAMIENTO
V°B°
NUBIE CHÁVEZ
Directora
OGPP - OPM

AEI 1.2	**Capacitación y asistencia técnica en gestión urbana y riesgo de desastre a los Gobiernos Sub nacionales.**	**1.2.1 Número de Gobiernos Sub nacionales capacitados y asistidos técnicamente en gestión urbana y riesgo de desastre.**
AEI 1.3	**Instrumentos normativos emitidos para promover la participación del sector privado en el desarrollo urbano.**	**1.3.1 Número de instrumentos normativos emitidos para promover la participación del sector privado en el desarrollo urbano.**
AEI 1.4	**Proyectos estratégicos de infraestructura y equipamiento urbano ejecutados en los principales centros poblados del país.**	**1.4.1 Número de proyectos estratégicos de infraestructura y equipamiento urbano ejecutados en los principales centros poblados del país.**
AEI 1.5	**Infraestructura y equipamiento urbano básico para ámbitos urbanos en situación de pobreza.**	**1.5.1 Número de proyectos de infraestructura y equipamiento urbano básico ejecutados para ámbitos urbanos en situación de pobreza.**
AEI 1.6	**Plataformas de servicios para la articulación de las intervenciones del Estado construidas, implementadas y operando en ámbitos rurales con población dispersa.**	**1.6.1 Número de Tambos que prestan servicios.**

OEI 2: Incrementar el acceso a viviendas adecuadas y seguras de la población urbana y rural

Nº	ACCIÓN ESTRATÉGICA INSTITUCIONAL	INDICADOR
AEI 2.1	Políticas sectoriales y normas emitidas y evaluadas en materia de vivienda para los tres niveles de gobierno y sector privado.	2.1.1 Número de instrumentos técnico-normativos emitidos y evaluados en materia de vivienda para los tres niveles de gobiernos y sector privado.
AEI 2.2	Capacitación a los Gobiernos Locales para la adecuada aplicación de las normas de edificaciones de vivienda segura.	2.2.1 Número de Gobiernos Locales capacitados para la adecuada aplicación de normas de edificaciones de vivienda segura.
AEI 2.3	Suelo urbano generado y/o recuperado para el desarrollo de programas de vivienda y servicios complementarios por el sector privado.	2.3.1 Hectáreas de suelo urbano para programas de vivienda generado. 2.3.2 Hectáreas de suelo urbano para programas de vivienda recuperado.
AEI 2.4	Asistencia financiera para promover el acceso a vivienda nueva y mejorada de la población en el ámbito urbano.	2.4.1 Número de familias beneficiadas con viviendas nuevas en ámbitos urbanos. 2.4.2 Número de familias beneficiadas con viviendas mejoradas en ámbitos urbanos.

MINISTERIO DE VIVIENDA, CONSTRUCCIÓN Y SANEAMIENTO
VºBº
NUBIE CHÁVEZ
Directora
OGPP - OPM

AEI 2.5	Asistencia técnica y capacitación para el mejoramiento de vivienda dirigida a las familias rurales.	2.5.1 Número de familias beneficiadas con viviendas mejoradas en el ámbito rural. 2.5.2 Número de familias beneficiadas con capacitación técnica en viviendas mejoradas en el ámbito rural.
AEI 2.6	Apoyo a damnificados ante ocurrencia de desastres.	2.6.1 Unidades de infraestructura móvil entregada a damnificados ante ocurrencia de desastres. 2.6.2 Viviendas reforzadas y acondicionadas ante riesgo de desastres.

OEI 3: Incrementar la oferta de la industria de la construcción inmobiliaria.

Nº	ACCIÓN ESTRATÉGICA INSTITUCIONAL	INDICADOR
AEI 3.1	Políticas sectoriales y normas emitidas y evaluadas en materia de construcción para los tres niveles de gobierno y sector privado.	3.1.1 Número de instrumentos normativos emitidas y evaluadas en materia de construcción para los tres niveles de gobierno y sector privado.
AEI 3.2	Normas e instrumentos técnicos en tasaciones de bienes muebles e inmuebles emitidas y difundidas para las entidades del Estado.	3.2.1 Número de tasaciones de bienes muebles e inmuebles realizadas.
AEI 3.3	Evaluaciones ambientales de Proyectos de Edificaciones efectuadas para el Sector público y privado.	3.3.1 Número de proyectos públicos y privados de edificaciones en ámbitos urbano con certificación ambiental.

OEI 4: Incrementar el Acceso a Servicios de Agua y Saneamiento Sostenible y de Calidad de la Población Rural

Nº	ACCIÓN ESTRATÉGICA INSTITUCIONAL	INDICADOR
AEI 4.1	Políticas sectoriales y normas emitidas y evaluadas en materia de saneamiento rural para los tres niveles de gobierno y administrador de servicios de saneamiento comunal.	4.1.1 Número de instrumentos técnico-normativos emitidas y evaluadas en materia de saneamiento rural para los tres niveles de gobierno y administrados de servicios de saneamiento rural.
AEI 4.2	Capacitación en gestión de los servicios de saneamiento rural a los Gobiernos Locales	4.2.1 Número de Gobiernos Locales capacitados en gestión de los servicios de saneamiento rural.

MINISTERIO DE VIVIENDA, CONSTRUCCIÓN Y SANEAMIENTO
VºBº
NUBIE CHÁVEZ
Directora
OGPP - OPM

AEI 4.3	Sistemas de agua y saneamiento con servicios nuevos o rehabilitados para los centros poblados rurales.	4.3.1 Número de nuevas conexiones domiciliarias de agua potable en el ámbito rural. 4.3.2 Número de nuevas instalaciones domiciliarias de saneamiento en el ámbito rural.
AEI 4.4	Capacitación y asistencia técnica en la gestión de los servicios de saneamiento a los operadores en el ámbito rural.	4.4.1 Número de operadores del ámbito rural capacitados en gestión de los servicios de saneamiento.
AEI 4.5	Capacitación en el uso adecuado de los servicios de agua y saneamiento a los hogares beneficiarios de los ámbitos rurales.	4.5.1 Número de hogares de los ámbitos rurales capacitadas en el uso adecuado de los servicios de agua y saneamiento.
AEI 4.6	Evaluar el impacto de los proyectos de saneamiento en la población y en el medio ambiente del ámbito rural.	4.6.1 Número de proyectos públicos y privados en saneamiento rural con instrumento de gestión ambiental registrado en el sistema de gestión ambiental del MVCS - SGA.

OE 5: Incrementar el acceso a servicios de agua y saneamiento sostenible y de calidad de la población urbana

Nº	ACCIÓN ESTRATÉGICA INSTITUCIONAL	INDICADOR
AEI 5.1	Políticas sectoriales y normas emitidas y evaluadas en materia de saneamiento urbano para los tres niveles de gobierno y EPS.	5.1.1 Número de instrumentos técnico-normativos emitidas y evaluadas en materia de saneamiento urbano para los tres niveles de gobierno y EPS.
AEI 5.2	Infraestructura de agua y saneamiento ampliada y renovada para los centros poblados urbanos.	5.2.1 Número de nuevas conexiones domiciliarias de agua potable en el ámbito urbano. 5.2.2 Número de nuevas conexiones domiciliarias de alcantarillado en el ámbito urbano.
AEI 5.3	Instrumentos normativos emitidos para promover la participación del sector privado en la construcción de infraestructura y la administración de los servicios de saneamiento.	5.3.1 Número de instrumentos normativos emitidos para promover la participación del sector privado en la construcción de infraestructura y la administración de los servicios de saneamiento. .
AEI 5.4	Evaluaciones ambientales de Proyectos de Saneamiento elaboradas e implementadas para el Sector público, privado y sociedad civil del ámbito urbano	5.4.1 Número de proyectos públicos y privados de saneamiento en ámbito urbano con certificación ambiental.

MINISTERIO DE VIVIENDA, CONSTRUCCIÓN Y SANEAMIENTO
VºBº
NUBIE CHÁVEZ
Directora
OGPP - OPM

OE 6: Mejorar la capacidad de gestión del Ministerio de Vivienda, Construcción y Saneamiento.

Nº	ACCIÓN ESTRATÉGICA INSTITUCIONAL	INDICADOR
AEI 6.1	Fortalecer la gestión administrativa del MVCS.	Cumplimiento de metas físicas programadas en el año.
AEI 6.2	Implementación de un sistema integrado de información sectorial.	Porcentaje de Implementación del sistema.
AEI 6.3	Incorporación gradual del personal al régimen de la Ley del Servicio Civil diseñado en el MVCS	Número de instrumentos técnicos aprobados para la implementación del tránsito al régimen de la Ley del Servicio Civil.

ACCIONES ESTRATÉGICAS INSTITUCIONALES DE SOPORTE – TIPO B

Nº	ACCIÓN ESTRATÉGICA INSTITUCIONAL	INDICADOR
AEI 1	Sistema integrado de información sectorial para el seguimiento de las intervenciones implementado para el MVCS.	1.1 Un sistema integrado de información para el seguimiento de las intervenciones del MVCS.
AEI 2	Incorporación gradual del personal al régimen de la Ley del Servicio Civil diseñado, organizado e implementado en el MVCS.	2.1 Número de instrumentos técnicos aprobados para la implementación del tránsito al régimen de la Ley del Servicio Civil.
AEI 3	Capacitación para el fortalecimiento de capacidades del Personal del Ministerio de Vivienda, Construcción y Saneamiento.	3.1 Número de servidores capacitados.
AEI 4	Sistema de información implementado para la gestión de indicadores de los planes estratégicos.	4.1 Un sistema de información implementado.

MINISTERIO DE VIVIENDA, CONSTRUCCIÓN Y SANEAMIENTO
V°B°
NUBIE CHÁVEZ
Directora
OGPP - OPM

4.4. MARCO LEGAL

- Constitución Política del Perú.
- Ley N°27680
- Ley N° 27783, Ley de Bases de Descentralización
- Ley N° 28411, Ley General del Sistema Nacional de Presupuesto, en su Artículo N° 71, inciso 71.1 señala que las entidades, para la elaboración de sus Planes Operativos Institucionales y Presupuestos Institucionales, deben tomar en cuenta su Plan Estratégico Institucional (PEI), el cual debe ser concordante con el Plan Estratégico de Desarrollo Nacional (PEDN) y los Planes Estratégicos Sectoriales Multianuales (PESEM), los Planes de Desarrollo Regional Concertados (PDRC) y los Planes de Desarrollo Local Concertados, según sea el caso.
- Ley N° 27792, Ley de Organización y Funciones del Ministerio de Vivienda, Construcción y Saneamiento.
- Decreto Supremo Nº 010-2014-VIVIENDA, que aprueba el Reglamento de Organización y Funciones del Ministerio de Vivienda, Construcción y Saneamiento, modificado con Decreto Supremo N° 006-2015-VIVIENDA.
- Decreto Supremo N° 054-2011-PCM, que aprobó el Plan Estratégico de Desarrollo Nacional (PEDN) denominado Plan Bicentenario: El Perú hacia el 2021, presentado por el Centro Nacional de Planeamiento Estratégico (CEPLAN), en el cual se han establecidos los ejes estratégicos: derechos fundamentales y dignidad de personas; oportunidades y accesos a los servicios; Estado y gobernabilidad; economía, competitividad y empleo; desarrollo regional e infraestructura; y recursos naturales y ambiente, proponiendo para cada uno de ellos los objetivos, lineamientos, prioridades, metas y programas estratégicos.
- Acuerdo Nacional, suscrito el 22 de julio del 2002, que es el conjunto de políticas de Estado elaboradas y aprobadas sobre la base del diálogo y del consenso a nivel nacional, que tiene por finalidad definir un rumbo para el desarrollo sostenible del país y afirmar su gobernabilidad democrática hacia el año 2021.
- Resolución de Presidencia del Consejo Directivo Nº033-2017/CEPLAN/PCD "Guía para el Planeamiento institucional en el marco del ciclo de planeamiento estratégico para la mejora continua".
- Resolución Ministerial N° 354-2015-VIVIENDA, del 30 de Diciembre de 2015, que aprueba el Plan Estratégico Sectorial Multianual 2016-2021 del Sector Vivienda, Construcción y Saneamiento, en el cual se define los objetivos estratégicos sectoriales, así como las acciones estratégicas, considerando el enfoque sectorial como lineamiento central, sobre esta base el sector está comprometida y lidera la articulación hacia una buena gestión y gobernanza.
- Resolución Ministerial N° 191-2016-VIVIENDA, del 26 de Julio de 2016, que aprueba el Plan Estratégico Institucional 2016-2018, el cual establece Objetivos Estratégicos Institucionales, acciones estratégicas institucionales, ruta estratégica, Indicadores y Metas Anuales.

MINISTERIO DE VIVIENDA, CONSTRUCCIÓN Y SANEAMIENTO
VºBº
NUBIE CHÁVEZ
Directora
OGPP - OPM

4.5. ORGANIZACIÓN

La estructura orgánica del Ministerio de Vivienda, Construcción y Saneamiento, aprobada con Decreto Supremo N° 010-2014-VIVIENDA, modificado con el Decreto Supremo N° 006-2015-VIVIENDA, para el logro de sus objetivos y en el cumplimiento de sus funciones, es la siguiente:

ALTA DIRECCION

- DESPACHO MINISTERIAL – Gabinete de Asesores
- DESPACHO VICEMINISTERIAL DE VIVIENDA Y URBANISMO
- DESPACHO VICEMINISTERIAL DE CONSTRUCCION Y SANEAMIENTO
- SECRETARIA GENERAL
  - Oficina de Atención al Ciudadano
  - Oficina de Gestión Documentaria y Archivo.
  - Oficina de Dialogo y Gestión Social
  - Oficina de Seguridad y Defensa Nacional.
  - Oficina de Integridad y Lucha contra la Corrupción.

ORGANO DE CONTROL INSTITUCIONAL

- ORGANO DE CONTROL INSTITUCIONAL

ORGANO DE DEFENSA JURIDICA

- PROCURADURIA PUBLICA

ORGANOS DE ASESORAMIENTO

- OFICINA GENERAL DE ASESORIA JURIDICA
- OFICINA GENERAL DE MONITOREO Y EVALUACION DEL IMPACTO
  - Oficina de Monitoreo
  - Oficina de Evaluación del Impacto
- OFICINA GENERAL DE PLANEAMIENTO Y PRESUPUESTO
  - Oficina de Planeamiento y Modernización.
  - Oficina de Inversiones
  - Oficina de Presupuesto
  - Oficina de Cooperación y Asuntos Internacionales

ORGANOS DE APOYO

- OFICINA GENERAL DE ADMINISTRACION
  - Oficina de Abastecimiento y Control Patrimonial
  - Oficina de Contabilidad
  - Oficina de Tesorería
- OFICINA GENERAL DE GESTION DE RECURSOS HUMANOS
  - Oficina de Administración del Talento Humano

MINISTERIO DE VIVIENDA, CONSTRUCCIÓN Y SANEAMIENTO
VºBº
NUBIE CHÁVEZ
Directora
OGPP - OPM

- Oficina de Compensaciones y Bienestar
- OFICINA GENERAL DE ESTADISTICA E INFORMATICA
  - Oficina de Estudios Estadísticos y Económicos.
  - Oficina de Tecnología de la Información
- OFICINA GENERAL DE COMUNICACIONES
  - Oficina de Prensa y Comunicaciones
  - Oficina de Imagen Institucional

ÓRGANOS DE LÍNEA

DEL VICEMINISTERIO DE VIVIENDA Y URBANISMO

- DIRECCION GENERAL DE POLITICAS Y REGULACION EN VIVIENDA Y URBANISMO.
  - Dirección de Vivienda
  - Dirección de Urbanismo y Desarrollo Urbano
  - Dirección de Ordenamiento e Integración de Centros Poblados.
- DIRECCION GENERAL DE PROGRAMAS Y PROYECTOS EN VIVIENDA Y URBANISMO
  - Dirección de Gestión y Coordinación en Vivienda y Urbanismo
  - Dirección de Ejecución de Programas y Proyectos en Vivienda y Urbanismo
- DIRECCION GENERAL DE ACCESIBILIDAD Y DESARROLLO TECNOLOGICO
  - Dirección de Accesibilidad
  - Dirección de Innovación y Desarrollo Tecnológico

DEL VICEMINISTERIO DE CONSTRUCCIÓN Y SANEAMIENTO

- DIRECCION GENERAL DE POLITICAS Y REGULACION EN CONSTRUCCION Y SANEAMIENTO
  - Dirección de Saneamiento
  - Dirección de Construcción
- DIRECCION GENERAL DE PROGRAMAS Y PROYECTOS EN CONSTRUCCION Y SANEAMIENTO
  - Dirección de Gestión y Coordinación en Construcción y Saneamiento
  - Dirección de Ejecución de Programas y Proyectos en Construcción y Saneamiento
- DIRECCION GENERAL DE ASUNTOS AMBIENTALES
  - Dirección de Gestión Ambiental
  - Dirección de Evaluación de Impacto Ambiental

PROGRAMAS DEL MVCS

- PROGRAMA DE GENERACION DE SUELO URBANO – PGSU
- PROGRAMA DE MEJORAMIENTO INTEGRAL DE BARRIOS – PMIB

MINISTERIO DE VIVIENDA, CONSTRUCCIÓN Y SANEAMIENTO
VºBº
NUBIE CHÁVEZ
Directora
OGPP - OPM

- PROGRAMA NUESTRAS CIUDADES –PNC
- PROGRAMA NACIONAL DE VIVIENDA RURAL – PNVR
- PROGRAMA NACIONAL DE SANEAMIENTO RURAL – PNSR
- PROGRAMA NACIONAL DE SANEAMIENTO URBANO – PNSU
- PROGRAMA BONO FAMILIAR HABITACIONAL – PBFH
- PROGRAMA NACIONAL TAMBOS – PNT
- PROGRAMA REDUCCIÓN DE LA VULNERABILIDAD Y ATENCIÓN DE EMERGENCIAS POR DESASTRES – PREVAED, a cargo de la Secretaría de Gestión de Riesgo de Desastres de la Presidencia del Consejo de Ministros.

MINISTERIO DE VIVIENDA, CONSTRUCCIÓN Y SANEAMIENTO
VºBº
NUBIE CHÁVEZ
Directora
OGPP - OPM

ESTRUCTURA ORGÁNICA DEL MINISTERIO DE VIVIENDA, CONSTRUCCIÓN Y SANEAMIENTO

(Aprobado con DS N° 010-2014-VIVIENDA y modificado con DS N° 006-2015-VIVIENDA, DS N° 012-2016-MIDIS y DS N° 008-2017-VIVIENDA)

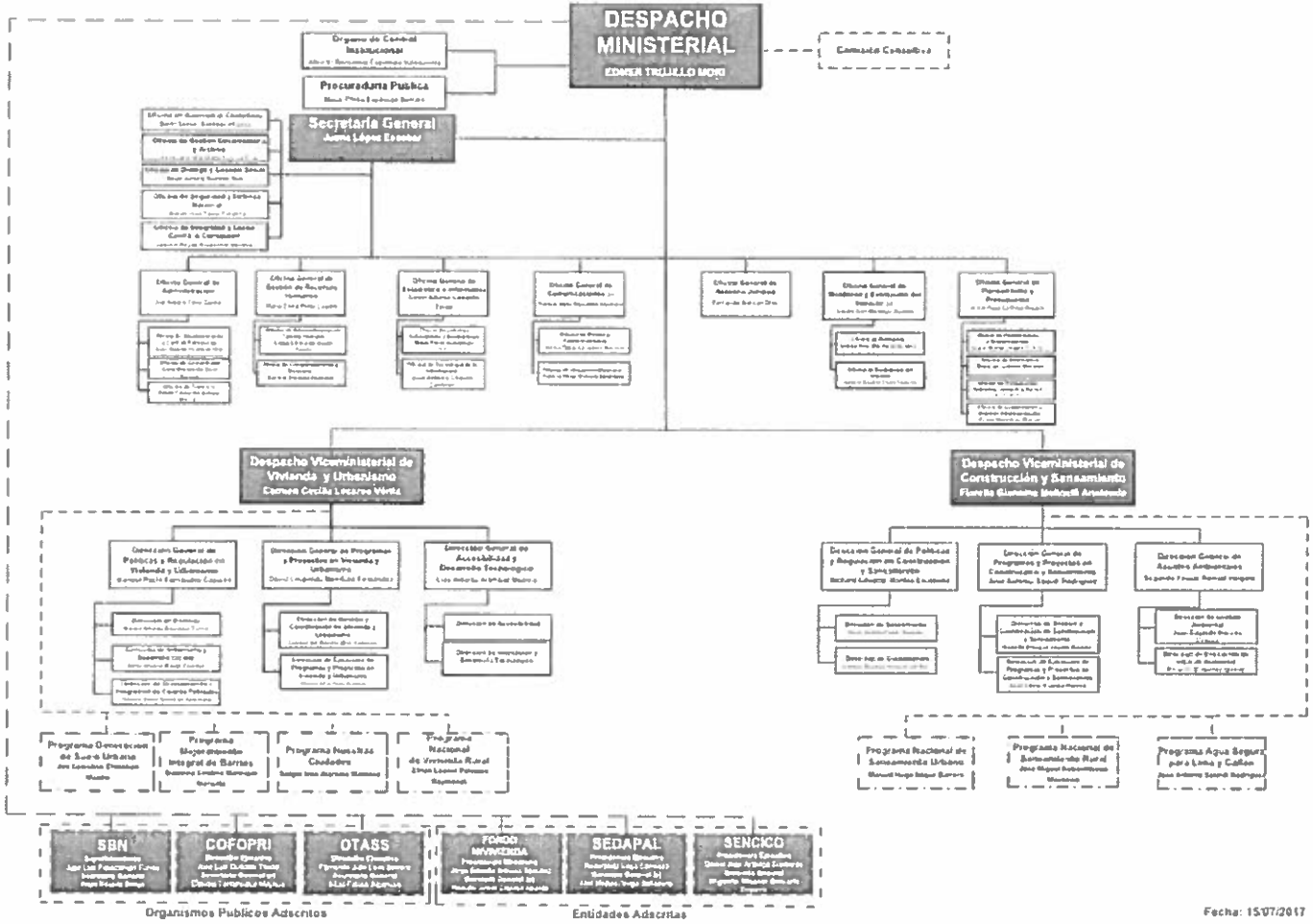

MINISTERIO DE VIVIENDA, CONSTRUCCIÓN Y SANEAMIENTO
VºBº
NUBIE CHÁVEZ
Directora
OGPP - OPM

V. DEMANDA PRESUPUESTAL Y METAS FISICAS

5.1. Demanda Presupuestal por órganos, unidad orgánica y programas

5.2. Programación de Metas Físicas.

MINISTERIO DE VIVIENDA, CONSTRUCCIÓN Y SANEAMIENTO
VºBº
NUBIE CHÁVEZ
Directora
OGPP - OPM

5.1. DEMANDA PRESUPUESTAL POR ÓRGANOS, UNIDAD ORGÁNICA Y PROGRAMAS

La demanda presupuestal para el año 2018, de acuerdo a la programación financiera formulada por Centros de Costos listados en los Cuadros N° 01, 02 y 03, correspondiente a las tres unidades ejecutoras del Pliego 037 "Ministerio de Vivienda, Construcción y Saneamiento", asciende a un importe total de S/. 7, 299, 490,666.28, según categoría presupuestal: Acciones Centrales, Asignaciones Presupuestales que no Resultan en Productos, Programas Presupuestales y Proyectos del MVCS.

A continuación se presenta la demanda presupuestal para el año 2018 de manera desagregada por:

A) Unidades Ejecutoras:

Unidad Ejecutora	Presupuesto Inicial de Apertura - PIA
U.E 001. Ministerio de Vivienda Construcción y Saneamiento - Administración General	2,103,335,383.96
U.E 004. Programa Nacional de Saneamiento Urbano	3,520,093,095.63
U.E 005. Programa Nacional de Saneamiento Rural	1,676,062,186.69
Presupuesto 2017 Pliego MVCS	**S/. 7,299,490,666.28**

B) Por Órganos, Unidades Orgánicas de las Unidades Ejecutoras:

Demanda Presupuestal de la Unidad Ejecutora 001 "Ministerio de Vivienda, Construcción y Saneamiento – Administración General"

Código ID	Unidad Orgánica / Centro de Costos	Programación Financiera	% Participación
01	**DESPACHO MINISTERIAL**	**7,311,491.60**	**0.35**
01.01	DESPACHO MINISTERIAL	2,859,407.80	0.14
01.02	ORGANO DE CONTROL INSTITUCIONAL	2,166,356.00	0.10
01.03	PROCURADURIA PUBLICA	2,285,727.80	0.11
02	**SECRETARIA GENERAL**	**14,246,484.19**	**0.68**
02.01	SECRETARIA GENERAL	1,988,141.14	0.09
02.01.01	OFICINA DE ATENCION AL CIUDADANO	2,058,187.80	0.10
02.01.02	OFICINA DE GESTION DOCUMENTARIA Y ARCHIVO	2,124,039.50	0.10
02.01.03	OFICINA DE DIALOGO Y GESTION SOCIAL	3,291,696.00	0.16
02.01.04	OFICINA DE SEGURIDAD Y DEFENSA NACIONAL	3,409,217.00	0.16
02.01.05	OFICINA DE INTEGRIDAD Y LUCHA CONTRA LA CORRUPCION	1,375,202.75	0.07
02.02	**OFICINA GENERAL DE ADMINISTRACION**	**46,547,947.27**	**2.21**
02.02.01	OFICINA GENERAL DE ADMINISTRACION	3,674,409.80	0.17
02.02.02	OFICINA DE ABASTECIMIENTO Y CONTROL PATRIMONIAL	39,780,849.55	1.89
02.02.03	OFICINA DE CONTABILIDAD	1,426,018.20	0.07
02.02.04	OFICINA DE TESORERIA	1,666,669.72	0.08

MINISTERIO DE VIVIENDA, CONSTRUCCIÓN Y SANEAMIENTO V°B° NUBIE CHÁVEZ Directora OGPP - OPM

02.03	**OFICINA GENERAL DE GESTION DE RECURSOS HUMANOS**	**21,882,766.82**	**1.04**
02.03.01	OFICINA GENERAL DE GESTION DE RECURSOS HUMANOS	1,824,813.56	0.09
02.03.02	OFICINA DE ADMINISTRACION DEL TALENTO HUMANO	4,646,685.40	0.22
02.03.03	OFICINA DE COMPESACIONES Y BIENESTAR	15,411,267.86	0.73
02.04	**OFICINA GENERAL DE ESTADISTICA E INFORMATICA**	**13,086,042.79**	**0.62**
02.04.01	OFICINA GENERAL DE ESTADISTICA E INFORMATICA	1,678,112.00	0.08
02.04.02	OFICINA DE ESTUDIOS ESTADISTICOS Y ECONOMICOS	1,185,416.00	0.06
02.04.03	OFICINA DE TECNOLOGIA DE LA INFORMACION	10,222,514.79	0.49
02.05	**OFICINA GENERAL DE COMUNICACIONES**	**541,787,779.26**	**25.76**
02.05.01	OFICINA GENERAL DE COMUNICACIONES	535,946,599.26	25.48
02.05.02	OFICINA DE PRENSA Y COMUNICACIONES	659,140.00	0.03
02.05.03	OFICINA DE IMAGEN INSTITUCIONAL	5,182,040.00	0.25
02.06	**OFICINA GENERAL DE ASESORIA JURIDICA**	**1,379,079.00**	**0.07**
02.06.01	OFICINA GENERAL DE ASESORIA JURIDICA	1,379,079.00	0.07
02.07	**OFICINA GENERAL DE MONITOREO Y EVALUACION DEL IMPACTO**	**4,327,003.91**	**0.21**
02.07.01	OFICINA GENERAL DE MONITOREO Y EVALUACION DEL IMPACTO	511,931.00	0.02
02.07.02	OFICINA DE MONITOREO	2,480,576.00	0.12
02.07.03	OFICINA DE EVALUACION DEL IMPACTO	1,334,496.91	0.06
02.08	**OFICINA GENERAL DE PLANEAMIENTO Y PRESUPUESTO**	**10,781,119.40**	**0.51**
02.08.01	OFICINA GENERAL DE PLANEAMIENTO Y PRESUPUESTO	565,594.00	0.03
02.08.02	OFICINA DE PLANEAMIENTO Y MODERNIZACION	2,222,657.00	0.11
02.08.03	OFICINA DE INVERSIONES	2,046,873.60	0.10
02.08.04	OFICINA DE PRESUPUESTO	4,816,268.00	0.23
02.08.05	OFICINA DE COOPERACION Y ASUNTOS INTERNACIONALES	1,129,726.80	0.05
03	**DESPACHO VICEMINISTERIAL DE VIVIENDA Y URBANISMO**	**2,661,110.09**	**0.13**
03.01	DESPACHO VICEMINISTERIAL DE VIVIENDA Y URBANISMO	2,661,110.09	0.13
03.02	**DIRECCION GENERAL DE POLITICAS Y REGULACION EN VIVIENDA Y URBANISMO**	**8,512,197.29**	**0.40**
03.02.01	DIRECCION GENERAL DE POLITICAS Y REGULACION EN VIVIENDA Y URBANISMO	3,379,569.29	0.16
03.02.02	DIRECCION DE VIVIENDA	845,132.00	0.04
03.02.03	DIRECCION DE URBANISMO Y DESARROLLO URBANO	3,528,772.00	0.17
03.02.04	DIRECCION DE ORDENAMIENTO E INTEGRACION DE CENTROS POBLADOS	758,724.00	0.04
03.03	**DIRECCION GENERAL DE PROGRAMAS Y PROYECTOS EN VIVIENDA Y URBANISMO**	**1,394,003,011.74**	**66.28**
03.03.01	DIRECCION GENERAL DE PROGRAMAS Y PROYECTOS EN VIVIENDA Y URBANISMO	2,007,796.37	0.10
03.03.02	DIRECCION DE GESTION Y COORDINACION EN VIVIENDA Y URBANISMO	1,500,589.01	0.07
03.03.03	DIRECCION DE EJECUCION DE PROGRAMAS Y PROYECTOS EN VIVIENDA Y URBANISMO	1,390,494,626.36	66.11
03.04	**DIRECCION GENERAL DE ACCESIBILIDAD Y DESARROLLO TECNOLOGICO**	**3,353,915.02**	**0.16**

MINISTERIO DE VIVIENDA, CONSTRUCCIÓN Y SANEAMIENTO
V°B°
NUBIE CHÁVEZ
Directora
OGPP - OPM

03.04.01	DIRECCION GENERAL DE ACCESIBILIDAD Y DESARROLLO TECNOLOGICO	1,525,955.02	0.07
03.04.02	DIRECCION DE ACCESIBILIDAD	1,006,000.00	0.05
03.04.03	DIRECCION DE INNOVACION Y DESARROLLO TECNOLOGICO	821,960.00	0.04
03.05	**PROGRAMA GENERACION DE SUELO URBANO**	**12,626,510.64**	**0.60**
03.05.04	AREA DE TIERRAS Y RESERVA TERRITORIAL	4,165,160.00	0.20
03.05.05	AREA DE ADMINISTRACION Y PRESUPUESTO	5,076,590.64	0.24
03.05.06	AREA DE ESTUDIOS Y PROYECTOS	1,559,280.00	0.07
03.05.07	AREA DE FINANCIAMIENTO INMOBILIARIO	876,280.00	0.04
03.05.08	AREA DE PROMOCION DE INVERSIONES	207,960.00	0.01
03.05.09	AREA DE GESTION INMOBILIARIA	741,240.00	0.04
03.06	**PROGRAMA MEJORAMIENTO INTEGRAL DE BARRIOS**	**10,054,528.15**	**0.48**
03.06.00	PROGRAMA MEJORAMIENTO INTEGRAL DE BARRIOS	10,054,528.15	0.48
03.07	**PROGRAMA NUESTRAS CIUDADES**	**350,709,401.08**	**16.67**
03.07.00	PROGRAMA NUESTRAS CIUDADES	16,027,580.35	0.76
03.07.06	UNIDAD DE GESTION DEL DESARROLLO URBANO SOSTENIBLE	8,088,786.00	0.38
03.07.07	UNIDAD DE GESTION DEL RIESGO DE DESASTRES	44,109,357.12	2.10
03.07.08	UNIDAD DE INVERSIONES EN DESARROLLO URBANO SOSTENIBLE	10,584,759.81	0.50
	PROYECTOS	271,898,917.80	12.93
03.08	**PROGRAMA NACIONAL DE VIVIENDA RURAL**	**172,545,610.70**	**8.20**
03.08.01	DIRECCION EJECUTIVA	755,853.80	0.04
03.08.02	COORDINACION TECNICA	705,462.40	0.03
03.08.03	AREA DE ADMINISTRACION	2,121,556.24	0.10
03.08.04	AREA DE PLANEAMIENTO Y PRESUPUESTO	1,443,896.80	0.07
03.08.05	AREA DE ASESORIA LEGAL	1,645,889.16	0.08
03.08.06	UNIDAD DE GESTION SOCIAL	4,390,018.76	0.21
03.08.07	UNIDAD DE GESTION TECNICA	158,389,168.60	7.53
03.08.08	UNIDAD DE ASISTENCIA TECNICA Y SOSTENIBILIDAD	3,093,764.94	0.15
04	**DESPACHO VICEMINISTERIAL DE CONSTRUCCION Y SANEAMIENTO**	**1,300,168.95**	**0.06**
04.01	DESPACHO VICEMINISTERIAL DE CONSTRUCCION Y SANEAMIENTO	1,300,168.95	0.06
04.02	**DIRECCION GENERAL DE POLITICAS Y REGULACION EN CONSTRUCCION Y SANEAMIENTO**	**13,071,774.92**	**0.62**
04.02.01	DIRECCION GENERAL DE POLITICAS Y REGULACION EN CONSTRUCCION Y SANEAMIENTO	457,477.00	0.02
04.02.02	DIRECCION DE SANEAMIENTO	3,431,254.31	0.16
04.02.03	DIRECCION DE CONSTRUCCION	9,183,043.61	0.44
04.03	**DIRECCION GENERAL DE PROGRAMAS Y PROYECTOS EN CONSTRUCCION Y SANEAMIENTO**	**7,299,282.20**	**0.35**
04.03.01	DIRECCION GENERAL DE PROGRAMAS Y PROYECTOS EN CONSTRUCCION Y SANEAMIENTO	259,134.40	0.01
04.03.02	DIRECCION DE GESTION Y COORDINACION EN CONSTRUCCION Y SANEAMIENTO	4,230,370.80	0.20
04.03.03	DIRECCION DE EJECUCION DE PROGRAMAS Y PROYECTOS EN CONSTRUCCION Y SANEAMIENTO	2,809,777.00	0.13

MINISTERIO DE VIVIENDA, CONSTRUCCIÓN Y SANEAMIENTO
VºBº
NUBIE CHÁVEZ
Directora
OGPP - OPM

	PROYECTOS	14,640,352.00	0.70
04.04	**DIRECCION GENERAL DE ASUNTOS AMBIENTALES**	**7,635,938.20**	**0.36**
04.04.01	DIRECCION GENERAL DE ASUNTOS AMBIENTALES	1,705,358.20	0.08
04.04.02	DIRECCION DE GESITON AMBIENTAL	3,890,984.00	0.18
04.04.03	DIRECCION DE EVALUACION DE IMPACTO AMBIENTAL	2,039,596.00	0.10
	PROGRAMACIÓN UNIDAD EJECUTORA: 1082-ADMINISTRACIÓN GENERAL	**2,103,335,383.96**	**100**

Demanda Presupuestal de la Unidad Ejecutora 004
"PROGRAMA NACIONAL DE SANEAMIENTO URBANO -PNSU"

Código ID	Nombre Centro de Costos	Programación Financiera	% Participación
01	**DIRECCION EJECUTIVA**	**7,343,472.00**	**0.21**
01.01	DIRECCION EJECUTIVA	7,343,472.00	0.21
01.02	**UNIDAD DE ADMINISTRACION**	**39,765,391.35**	**1.13**
01.02.01	UNIDAD DE ADMINISTRACION	1,518,978.00	0.04
01.02.02	AREA DE CONTABILIDAD	1,331,209.60	0.04
01.02.03	AREA DE TESORERIA	1,354,489.80	0.04
	AREA DE ABASTECIMIENTO Y CONTROL PATRIMONIAL	11,666,178.15	0.33
01.02.05	AREA DE RECURSOS HUMANOS	9,343,816.60	0.27
	AREA DE ADMINITRACIÓN DOCUMENTARIA E INFORMÁTICA	14,550,719.20	0.41
01.03	**UNIDAD DE ASESORIA LEGAL**	**3,195,816.00**	**0.09**
	ORGANO DE CONTROL INSTITUCIONAL	**957,535.80**	**0.03**
	COORDINACIÓN TÉCNICA	**1,637,720.40**	**0.05**
	UNIDAD DE PLANEAMIENTO Y PRESUPUESTO	**4,262,417.60**	**0.12**
	UNIDAD DE PLANEAMIENTO Y PRESUPUESTO	1,847,032.20	0.05
	AREA DE PLANEAMIENTO	1,465,385.40	0.04
	AREA DE PRESUPUESTO	950,000.00	0.03
	UNIDAD PARA LA MEJORA DE LA PRESTACIÓN DE LOS SERVICIOS	**22,049,366.00**	**0.63**
	UNIDAD DE PROYECTOS	**33,979,078.80**	**0.97**
	UNIDAD DE PROYECTOS	2,091,659.40	0.06
	AREA DE ESTUDIOS	20,688,088.20	0.59

VºBº NUBIE CHÁVEZ Directora OGRP - OPM

Código ID	Nombre Centro de Costos	Programación Financiera	% Participación
	AREA DE EJECUCIÓN DE PROYECTOS	6,667,089.60	0.19
	AREA DE PROYECTOS ESPECIALES	2,440,582.20	0.07
	UNIDAD DE GESTIÓN TERRITORIAL	**3,136,321,674.48**	**89.09**
	UNIDAD DE GESTIÓN TERRITORIAL	9,618,492.00	0.27
	UNIDAD DE GESTIÓN TERRITORIAL - TRASNFERENCIAS	3,099,901,161.28	88.06
	AREA DE GESTIÓN REGIONAL	26,802,021.20	0.67
	PROYECTOS	**270,580,623.20**	**7.69**
	PROGRAMACIÓN UNIDAD EJECUTORA: 1085- PROGRAMA NACIONAL SANEAMIENTO URBANO	**3,520,093,095.63**	**100**

Demanda Presupuestal de la Unidad Ejecutora 005
"PROGRAMA NACIONAL DE SANEAMIENTO RURAL -PNSR"

Código ID	Nombre Centro de Costos	Programación Financiera	% Participación
1	**DIRECCION EJECUTIVA**	**13,190,452.20**	**0.79%**
1.01	DIRECCION EJECUTIVA	13,190,452.20	0.79%
1.02	**UNIDAD DE ADMINISTRACION**	**10,251,725.20**	**0.61%**
01.02.02	AREA DE CONTABILIDAD	658,577.60	0.04%
01.02.03	AREA DE TESORERIA	592,047.60	0.04%
01.02.04	AREA DE ABASTECIMIENTO Y CONTROL PATRIMONIAL	6,768,831.00	0.40%
01.02.05	AREA DE RECURSOS HUMANOS	1,908,581.40	0.11%
01.02.06	AREA DE ADMINISTRACION DOCUMENTARIA	323,687.60	0.02%
1.03	**UNIDAD DE ASESORIA LEGAL**	**1,381,266.00**	**0.08%**
	UNIDAD DE ASESORIA LEGAL	1,381,266.00	0.08%
	UNIDAD DE PLANEAMIENTO Y PRESUPUESTO	**2,759,978.20**	**0.16%**
	UNIDAD DE PLANEAMIENTO Y PRESUPUESTO	653,603.00	0.04%
	AREA DE PLANEAMIENTO Y MODERNIZACIÓN	592,578.40	0.04%
	AREA DE PRESUPUESTO	812,538.40	0.05%
01.04.03	AREA DE SEGUIMIENTO Y EVALUACION	701,258.40	0.04%
	UNIDAD TÉCNICA DE PROYECTOS	**21,786,029.20**	**1.30%**
	UNIDAD TÉCNICA DE PROYECTOS	652,383.80	0.04%
	AREA DE EJECUCIÓN DE PROYECTOS	7,353,675.80	0.44%
	ÁREA DE ESTUDIOS	5,674,883.40	0.34%
	ÁREA DE PROYECTOS ESPECIALES	8,105,086.20	0.48%
	UNIDAD TÉCNICA DE GESTION TERRITORIAL	**30,463,580.00**	**1.82%**
	UNIDAD TÉCNICA DE GESTION TERRITORIAL	30,463,580.00	1.82%

MINISTERIO DE VIVIENDA, CONSTRUCCIÓN Y SANEAMIENTO
V°B°
NUBIE CHÁVEZ
Directora
OPP

1.05	**UNIDAD TÉCNICA PARA LA MEJORA DE LA PRESTACIÓN DE SERVICIOS**	**5,161,052.80**	**0.31%**
	UNIDAD TÉCNICA PARA LA MEJORA DE LA PRESTACIÓN DE SERVICIOS (GL y O)	2,128,626.80	0.13%
	UNIDAD TÉCNICA PARA LA MEJORA DE LA PRESTACIÓN DE SERVICIOS (HR)	1,136,447.60	0.07%
	UNIDAD TÉCNICA PARA LA MEJORA DE LA PRESTACIÓN DE SERVICIOS (GP)	1,895,978.40	0.11%
	UNIDAD DE GESTIÓN DEL PROGRAMA - PROCOES	**19,699,114.00**	**1.18%**
	UNIDAD DE GESTIÓN DEL PROGRAMA - PROCOES	19,699,114.00	1.18%
	EXPEDIENTES TÉCNICOS	**57,696,414.47**	**3.44%**
	PROYECTOS	**432,907,208.62**	**25.83%**
	TRASFERENCIA	**1,080,765,366.00**	**64.48%**
	PROGRAMACIÓN UNIDAD EJECUTORA: 1443- PROGRAMA NACIONAL SANEAMIENTO RURAL	**1,676,062,186.69**	**100%**

C) Proyectos con participación privada[4]

En el año 2017, El MVCS ha promovido la ejecución de proyectos con participación privada, estos proyectos han tenido una gran contribución en el incremento de cobertura de servicios de saneamiento en la ciudad de Lima. En el siguiente cuadro, se detallan los proyectos realizados con participación privada

- Aprovechamiento óptimo de las aguas superficiales y subterráneas del Río Chillón) Planta Chillón.
- Trasvase del Proyecto Derivación Huascacocha - Rímac
- Planta de Tratamiento de Aguas Residuales "Taboada"- PTAR Taboada
- Planta de Tratamiento de Aguas Residuales y Emisor Submarino "La Chira"- PTAR LA CHIRA.
- Provisión de servicios de saneamiento de los distritos del sur de Lima – PROVISUR
- Mejora, ampliación, mantenimiento, operación y explotación de la infraestructura y los Servicios de Agua Potable y Alcantarillado Sanitario en la jurisdicción de las Municipalidades Provinciales de Tumbes, Zarumilla y Contralmirante Villar y Municipios Distritales Correspondientes-Atusa S.A

El MVCS en el Sector Saneamiento está promoviendo dos (2) proyectos de APP como Iniciativas Estatales Cofinanciadas[5] a nivel nacional, los cuales cuentan con estudios a nivel de preinversión y expedientes técnicos, y se encuentran en evaluación por PROINVERSIÓN para su incorporación al proceso de promoción de inversión privada.

- Mejoramiento del sistema de evacuación, tratamiento y disposición final de las aguas servidas de las ciudades de Sullana y Bellavista, provincia de Sullana – Piura
- Mejoramiento del Sistema de Alcantarillado y Tratamiento de Aguas Servidas de la Ciudad de Puerto Maldonado.

[4] Contratos de concesión – Dirección General de Programas y Proyectos en Construcción y Saneamiento del Ministerio de Vivienda, Construcción y Saneamiento.

[5] Estudios de pre inversión y expedientes técnicos de los proyectos

Ministerio de Vivienda, Construcción y Saneamiento
VºBº
NUBIE CHÁVEZ
Directora
OGPP - OPM

5.2. PROGRAMACION DE METAS FISICAS A NIVEL PROGRAMAS PRESUPUESTALES

- Programa Nacional de Vivienda Rural – PNVR
- Programa Nuestras Ciudades –PNC
- Programa Acceso de las Familias a Vivienda y Entorno Urbano Adecuado
- Programa nacional de saneamiento rural – PNSR
- Programa nacional de saneamiento urbano – PNSU

PROGRAMA NACIONAL DE VIVIENDA RURAL

El Programa Nacional de Vivienda Rural, tiene el propósito de lograr el mejoramiento y construcción de viviendas de interés social en el ámbito rural, para dicho efecto en el año 2018 como una labor inicial viene procediendo a la identificación y selección de familias a ser beneficiarias, los cuales serán beneficiados del mejoramiento de sus viviendas. A continuación se presenta el indicador y las metas físicas a alcanzar durante el año fiscal 2018.

Actividad Presupuestal	Actividad operativa (Meta Operativa)	Indicador	Unidad de medida	Meta Semestral	Meta anual
Gestión del programa	Gestión del programa	Número de acciones realizadas	Acción	6	9
Transferencia de recursos para la ejecución de actividades	Transferencia de recursos para la ejecución de actividades	Numero viviendas con financiamiento	Viviendas	2.552	3.807
Identificación y selección de familias beneficiarias	Identificación y selección de familias beneficiarias	Número de familias identificadas y seleccionadas para ser beneficiarias	Familia	4.644	7.446
Asistencia técnica a la población para el uso adecuado de espacios y disposición de ambientes	Asistencia técnica a la población para el uso adecuado de espacios y disposición de ambientes	Número de personas capacitadas en el uso adecuado de las vivienda mejoradas	Persona	1.500	3.478
Mejoramiento de vivienda rural	Mejoramiento de vivienda rural	Número de personas capacitadas en el uso adecuado de las vivienda mejoradas	Familia	0	2.873
Capacitación técnica de mano de obra para el mejoramiento de la vivienda	Capacitación técnica de mano de obra para el mejoramiento de la vivienda	Número de personas capacitadas en el uso adecuado de las vivienda mejoradas	Persona	0	3.359

MINISTERIO DE VIVIENDA, CONSTRUCCIÓN Y SANEAMIENTO
V°B°
NUBIE CHÁVEZ
Director

PROGRAMA NUESTRAS CIUDADES - PNC

El Programa Nuestras Ciudades fomenta los Centro poblado urbano con instrumentos técnicos de gestión, sistemas de movilidad urbana, sistemas de espacios públicos y equipamiento de usos especiales mejorados y los Gobiernos locales con gestión urbana fortalecida. A continuación se presenta el indicador y las metas físicas a alcanzar durante el año fiscal 2018.

Actividad Operativa	Indicador	Unidad de medida	Meta Semestral	Meta Anual
Desarrollo de estudios para establecer el riesgo a nivel territorial	Numero de estudios realizados	Estudio	2,0	5,0
Gestión Operativa del Programa	Número de documentos realizados	documento	6,00	12,00
Seguimiento y Monitoreo a las Intervenciones del Programa a Nivel Nacional	Numero de Informes realizados	Informe	3,00	6,00
Capacitación y asistencia técnica al personal del programa	Numero de Informes realizados	informe	2,00	4,00
Gestión Administrativa	Numero de informes técnicos	Informe	6,0	12,0
Gestión del personal que realiza acciones del PNC-Maquinarias	Numero de informes técnicos	Informe	6,0	12,0
Mantenimiento de la maquinaria	Numero de mantenimiento	mantenimiento		1,0
Operatividad de la maquinaria	Numero de informes técnicos	Informe	6,0	12,0
Seguridad y alquiler de local	Numero de informes técnicos	Informe	1,0	1,0
Supervisiones, monitoreo y capacitaciones	Numero de informes técnicos	Informe	6,0	12,0
Estudios de Diagnóstico y Propuesta para Sistemas de Movilidad Urbana Sostenible	Número de Estudios realizados	Estudio	5,0	10,0
Planes urbanos	Número de Planes realizados	Plan	5,0	15,0
Planes de acondicionamiento territorial	Número de Planes realizados	Plan	5,0	10,0
Estudios de Caracterización y Propuesta para Sistemas de Espacios Públicos de Recreación	Número de Estudios realizados	Estudio	6,0	12,0
Seminarios de capacitación a Gobiernos Locales en gestión urbana territorial	Número de Seminarios realizados	Seminario	8,0	12,0
Asistencia técnica a Gobiernos Locales en la revisión del Plano de Zonificación en distritos que recibieron estudios de Microzonificación Sismica y Vulnerabilidad.	Número de Informes	Informe	10,0	25,0

PROGRAMA ACCESO DE LAS FAMILIAS A VIVIENDA Y ENTORNO URBANO ADECUADO

El PP 046 es resultado de la fusión de los Programas Bono Familiar Habitacional, Generación de Suelo Urbano y el Programa de Mejoramiento Integral de Barrios, desarrollado de acuerdo a la siguiente estructura, definida en el marco de la Directiva N° 002-2016-EF/50.01 "Directiva para los Programas Presupuestales en el marco del Presupuesto por Resultados".

MINISTERIO DE VIVIENDA, CONSTRUCCIÓN Y SANEAMIENTO
V°B°
NUBIE CHÁVEZ
Directora
OGPP - OPM

- Producto 1: Suelo Habilitado para vivienda y sus servicios complementarios
- Producto 2: Familias Acceden a Viviendas en condiciones adecuadas
- Producto 3: Gobiernos Locales con capacidades para la gestión y ejecución de proyectos de infraestructura y equipamiento urbano
- Producto 4: Familias urbanas acceden a infraestructura y equipamiento urbano

Actividad Operativa		Indicador	Unidad de medida	Meta Semestral	Meta Anual
BFH 059	*Organización y movilización de familias involucradas en proyectos de viviendas de interés social*	Porcentaje de proyectos de vivienda de interés social inspeccionados aleatoriamente	Familia	246	492
5000276. Gestión del programa	0047173. Gestión del programa	Número de Acciones de gestión administrativa del programa	Acción	5,0	12,0
5005057. Identificación y/o saneamientos y/o valoración de áreas de atención especial	0135663. Identificación y/o saneamientos y/o valoración de áreas de atención especial	Número de hectáreas de suelo identificados y/o saneados	HA	188.508,0	338.598,0
5005058. Elaboración y/o evaluación de iniciativas y lineamientos básicos orientadores para la recuperación de suelo urbano	0135664. Elaboración y/o evaluación de iniciativas y lineamientos básicos orientadores para la recuperación de suelo urbano	Número de Lineamientos elaborados	Documento	1,0	4,0
5005059. Promoción para la constitución de unidades de gestión	0135665. Promoción para la constitución de unidades de gestión	Número de Unidades de Gestión promovidas	Promoción	1,0	2,0
5.000276 Gestión del Programa	00047173 Gestión del Programa	Acciones relacionados a la Validación de Expedientes Técnicos, Monitoreo de las intervenciones físicas y Gestión Operativa del Programa.	Acción	6,0	12,0
5.001253 Transferencia de Recursos para la ejecución de Proyectos de Inversión	0058264 Transferencia de Recursos para la ejecución de Proyectos de Inversión	Transferencia de recursos presupuestales a los Gobiernos Locales	Transferencia	147,0	147,0
5.004411 Asistencia Técnica a los Gobiernos Locales para la Formulación y Ejecución de Proyectos	0107243 Asistencia Técnica a los Gobiernos Locales para la formulación y ejecución de proyectos	Número de Personas Capacitadas	Persona	750,0	1.500,0
5.004412 Asistencia Técnica a la Poblacion en uso adecuado de infraestructura. Acompañamiento social	0107244 Asistencia Técnica a la Población en uso adecuado de Infraestructura. Acompañamiento Social	Número de Personas	Persona	1.250,0	2.500,0

MINISTERIO DE VIVIENDA, CONSTRUCCIÓN Y SANEAMIENTO
VºBº
NUBIE CHÁVEZ
Directora
OGPP - OPM

PROGRAMA NACIONAL DE SANEAMIENTO URBANO

El Programa Nacional de Saneamiento Urbano, tiene como objetivo mejorar la calidad, ampliar la cobertura y promover el uso sostenible de los servicios de saneamiento en el ámbito urbano, a fin de mejorar la calidad de vida, al influir en la mejora de la salud y de la nutrición de la población urbana. A continuación se presenta el indicador y las metas físicas a alcanzar durante el año fiscal 2018.

Actividad Presupuestal	Actividad operativa (Meta Operativa)	Indicador	Unidad de medida	Meta Semestral	Meta Anual
5000276	Gestión del Programa	Acciones de dirección, asesoramiento y apoyo	Acción	9	17
5001777	Transferencia de recursos para agua y saneamiento urbano	Acciones de gestión de transferencias de recursos	Transferencia	1	1
5001777	Transferencia de recursos para agua y saneamiento urbano	Acciones de gestión de transferencias de recursos	Transferencia	1	1
5001777	Transferencia de recursos para agua y saneamiento urbano	Acciones de gestión de transferencias de recursos	Transferencia	1	1
5001777	Transferencia de recursos para agua y saneamiento urbano	Acciones de gestión de transferencias de recursos	Transferencia	1	1
5001777	Transferencia de recursos para agua y saneamiento urbano	Acciones de gestión de transferencias de recursos	Transferencia	1	1
5001777	Transferencia de recursos para agua y saneamiento urbano	Acciones de gestión de transferencias de recursos	Transferencia	1	1
5001777	Transferencia de recursos para agua y saneamiento urbano	Acciones de gestión de transferencias de recursos	Transferencia	1	1
5001777	Transferencia de recursos para agua y saneamiento urbano	Acciones de gestión de transferencias de recursos	Transferencia	1	1
5001777	Transferencia de recursos para agua y saneamiento urbano	Acciones de gestión de transferencias de recursos	Transferencia	1	1

MINISTERIO DE VIVIENDA, CONSTRUCCIÓN Y SANEAMIENTO
V°B°
NOBIE CHÁVEZ
Directora
OGPP - OPM

5001777	Transferencia de recursos para agua y saneamiento urbano	Acciones de gestión de transferencias de recursos	Transferencia	**1**	**1**
5001777	Transferencia de recursos para agua y saneamiento urbano	Acciones de gestión de transferencias de recursos	Transferencia	**1**	**1**
5001777	Transferencia de recursos para agua y saneamiento urbano	Acciones de gestión de transferencias de recursos	Transferencia	**1**	**1**
5001777	Transferencia de recursos para agua y saneamiento urbano	Acciones de gestión de transferencias de recursos	Transferencia	**1**	**1**
5001777	Transferencia de recursos para agua y saneamiento urbano	Acciones de gestión de transferencias de recursos	Transferencia	**1**	**1**
5001777	Transferencia de recursos para agua y saneamiento urbano	Acciones de gestión de transferencias de recursos	Transferencia	**1**	**1**
5001777	Transferencia de recursos para agua y saneamiento urbano	Acciones de gestión de transferencias de recursos	Transferencia	**1**	**1**
5001777	Transferencia de recursos para agua y saneamiento urbano	Acciones de gestión de transferencias de recursos	Transferencia	1	1
5001777	Transferencia de recursos para agua y saneamiento urbano	Acciones de gestión de transferencias de recursos	Transferencia	1	1
5001777	Transferencia de recursos para agua y saneamiento urbano	Acciones de gestión de transferencias de recursos	Transferencia	1	1
5001777	Transferencia de recursos para agua y saneamiento urbano	Acciones de gestión de transferencias de recursos	Transferencia	1	1
5001777	Transferencia de recursos para agua y saneamiento urbano	Acciones de gestión de transferencias de recursos	Transferencia	1	1
5001777	Transferencia de recursos para agua y saneamiento urbano	Acciones de gestión de transferencias de recursos	Transferencia	1	1
5004465	Verificación y Seguir. de Proyectos ejecutados por GR y GL financiados mediante Transferencias	Número de Acciones de verificación y seguimiento de Proyectos	Entidad	6	12
5005060	Asistencia Técnica a Unidades Formuladoras,	Numero de Asistencia para	Informe	1	2

MINISTERIO DE VIVIENDA, CONSTRUCCIÓN Y SANEAMIENTO
VºBº
NUBIE CHÁVEZ
Directora
OGPP - OPMI

	Evaluadoras y Ejecutoras para Implementación de los Proyectos	la ejecución de Programas de Educación Sanitaria			
5002737	Estudios de Base	Estudios Básicos y Asistencia	Estudio	0,50	1
5002740	Asistencia Técnica a los Prestadores en Diseño y Ejecución de Programas de Educación Sanitaria	Asistencia para el diseño y ejecución de Programas de Educación Sanitaria	Entidad	0,50	1
5002741	Diseño y Ejecución del Programa de Educación Sanitaria	Asistencia para el diseño y ejecución de Programas de Educación Sanitaria	Entidad	0,75	1
5005061	Diseño y Ejecución de Programas de Fortalecimiento Institucional, Comercial y Operativo (FICOS) Para EPS	Diseño y ejecución de FICOS	Entidad	0,50	1
5005062	Diseño y Ejecución de Programas de Fortalecimiento Institucional, Comercial y Operativo (FICOS) Para Unidades de Gestión en Pequeñas Ciudades	Diseño y ejecución de FICOS	Entidad	0,50	1

PROGRAMA NACIONAL DE SANEAMIENTO RURAL - PNSR

El Programa Nacional de Saneamiento Rural fue creado el 7 de diciembre del 2012 mediante Decreto supremo N° 002-VIVIENDA con la finalidad de honrar el compromiso del Perú de atender a las poblaciones más necesitadas del ámbito rural con servicios de agua y saneamiento. A continuación se presenta el indicador y las metas físicas a alcanzar durante el año fiscal 2018.

Actividad Operativa	Indicador	Unidad de medida	Meta Semestral	Meta Anual
Conducción y monitoreo de la gestión de la Unidad de Planeamiento y Presupuesto.	Número de informes emitidos	Informe	770,0	1 800,0
Formulación y evaluación de diversos planes (POI, Plan de modernización, evaluación de políticas de obligatorio cumplimiento, etc) y otros documentos de gestión	Número de informes emitidos	Informe	50,0	100,0
Conducción del proceso presupuestario	Número de certificación de crédito presupuestal	Informe	1 600,0	2 850,0
Elaboración de informes de seguimiento de indicadores de desempeño	Número de informes emitidos	Informe	28,0	56,0

MINISTERIO DE VIVIENDA, CONSTRUCCIÓN Y SANEAMIENTO
V°B°
NUBIE CHÁVEZ
Directora
OGPP - OPM

Elaboración y procesamiento de información georeferenciada de intervenciones	Número de Reportes Georeferenciados Emitidos	Reporte	24,0	48,0
Emisión de informes legales	Número de Informes legales emitidos	Informe Legal	535,0	1.085,0
Coordinación, Monitoreo, Elaboración, aprobación, ejecución y evaluacion del plan anual de contrataciones 2017 / 2018 y sus modificatorias	Número de informes emitidos	Informe	30,0	72,0
Procedimientos de Seleccion y Adjudicaciones sin proceso para las contrataciones de bienes, servicios, consultorias de obra y obras.	Número de contratos suscritos	Contrato	800,0	1.490,0
Elaboración, revisión y ejecución de los Contratos y Órdenes de Compra y Servicio.	Número de contratos en ejecución	Contrato	180,0	360,0
Recepcion y Distribucion de los bienes del PNSR a traves del Almacen	Numero de orden de compra recepcionados en almacén	Orden de Compra	20,0	36,0
Registro, Control, Administración y Disposición final de los bienes patrimoniales, muebles e inmuebles a nivel nacional	Numero de Informe del inventario de bienes	Informe	6,0	12,0
Gestion de la operatividad y continuidad de los servicios de tecnologías de información del PNSR	Número de contratos de servicios informáticos administrados	Contrato	50	98
Administrar y dar mantenimiento a los sistemas de información del PNSR	Número de contratos de servicios de información suscritos	Contrato	36	72
Administrar el Centro de datos del PNSR	Número de contratos de servicios suscritos	Contrato	16	28
Brindar soporte técnico informático al personal y equipos de cómputo del PNSR	Número de atenciones realizadas	Requerimiento	35	67
Conducción y monitoreo de las actividades de Gestión Documental y Archivística	Número de informes realizados	Informe	6,0	12,0
Atención de solicitudes de información, y digitalización de documentos.	Número de solicitudes atendidas	Solicitud	600,0	1.200,0
Administracion de Cartas Fianzas	Número de cartas fianzas	Carta Fianza	112,0	244,0
Tramitar pagos de los compromisos asumidos por el PNSR	Número de comprobantes de pagos emitidos	Comprobante de Pago	247,0	524,0
Atencion de Obligaciones Tributarias, Previsionales y reporte de Informacion Contable Financiera	Número de reportes de PDT y Conciliación Bancaria	Reporte	24,0	48,0
Coordinacion de la gestion y Atencion de Actividades vinculadas a ejecucion de proyectos bajo la modalidad de Nucleo Ejecutor	Número de informes emitidos	Informe	8,0	16,0
Administracion de Fondos de Caja Chica y archivo de documentos sustentatorios de gastos (C.P.)	Número de rendiciones tramitadas	Rendición	247,0	524,0
Elaboración y presentación de los Estados Financieros, Presupuestarios y Complementarios 2018	Estados financieros, presupuestarios y complementarios 2018 debidamente presentados	Documento	6,0	12,0

MINISTERIO DE VIVIENDA, CONSTRUCCIÓN Y SANEAMIENTO V°B° NÚBIE CHÁVEZ Directora OGPP OPM

Control previo de documentación, rendiciones de gastos y arqueos de caja chica.	Número de documentos aprobados	Document o	130,0	280,0
Registro de las fases de compromiso y devengado para trámite de pago, registro de compra y presentación de obligaciones tributarias.	Número de registros realizados	Registro	130,0	280,0
Control y revisión de rendición de gastos de los Núcleos Ejecutores	Número de Rendiciones aprobadas	Rendición	20,0	40,0
Selección de personal CAS	Número de procesos de selección de personal	Proceso	25,0	51,0
Capacitación al personal	Número de eventos de capacitación	Evento	12,0	22,0
Gestión del Plan de Bienestar	Número de actividades realizadas	Actividade s de bienestar	7,0	14,0
Gestión de Recursos Humanos y Procedimiento Administrativo Disciplinario	Número de informes emitidos	Informe	90,0	180,0
Coordinación y monitoreo de la gestion de los PIP de la Unidad Técnica de Proyectos	Número de Informes emitidos	Informe	338,0	696,0
Coordinación, monitoreo y gestión de los proyectos en la fase de ejecución	Número de Informes emitidos	Informe	85,0	190,0
Monitoreo, supervisión, coordinación y administración de los contratos de obra y supervisión (componente técnico y social)	Número de Informes emitidos	Informe	90,0	215,0
Monitoreo, supervisión, coordinación y administración de Convenios de proyectos bajo modalidad ejecución núcleo ejecutor - obras (componente técnico y social)	Número de Informes emitidos	Informe	70,0	180,0
Coordinación, supervisión, y monitoreo del saneamiento técnico contable, liquidación, transferencia y cierre de proyectos	Número de Informes emitidos	Informe	60,0	130,0
Coordinación, monitoreo y gestión de los proyectos en la fase de perfil y expediente técnicos	Número de Informes	Informe	65,0	155,0
Monitoreo y Supervisión de proyectos en la etapa de perfil y expediente técnico	Número de Informes	Informe	215,0	450,0
Evaluación, declaración de viabilidad de proyectos y registro en el Banco de Inversiones en las fases de preinversión e inversión.	Número de fichas registradas	Ficha	90,0	195,0
Elaboración de diagnósticos de proyectos de emergencia (fichas de diagnóstico)	Número de fichas elaboradas	Ficha	82,0	137,0
Conducción y monitoreo del Area de Proyectos Especiales	Número de informes emitidos	Informe	53,0	108,0
Operación, mantenimiento, seguimiento, supervisión y monitoreo del funcionamiento de 65 plantas de tratamiento de agua potable de 4 cuencas (Pastaza, Marañon, Corrientes y Tigres).	Número de informes emitidos	Informe	75,0	165,0

MINISTERIO DE VIVIENDA, CONSTRUCCIÓN Y SANEAMIENTO
VºBº
NUBIE CHÁVEZ
Directora
OGPP - OPM

Formulación de perfiles y elaboración de expedientes técnicos de proyectos especiales	Número de proyectos formulados y aprobados	Proyecto	30,0	58,0
Conducción, coordinación y monitoreo de la gestión de las Áreas de Gestión Territorial	Numero de Informes de gestión	Informe	100,0	210,0
Evaluación de estudios y expedientes técnicos para ser financiados mediante transferencias a GR y GL	Número de proyectos a ser financiados mediante transferencias	Proyecto	400,0	600,0
Seguimiento a la ejecución y cierre de proyectos financiados por toda modalidad	Número de Proyectos y/o convenios administrados	Proyecto	504,0	1.032,0
Asesoría y asistencia técnica a GR y GL en diseño, ejecución, monitoreo, supervisión, liquidación y cierre de proyectos	Número de Informes de asesoría y/o asistencia técnica	Informe	288,0	576,0
Asistencia técnica a GR y GL en educación sanitaria, en gestión, seguimiento, evaluación y mantenimiento de la prestación de los servicios, en el marco del Modelo Operacional del PP 083	Número de Informes de asistencia técnica	Informe	288,0	576,0
Verificación y seguimiento a la operatividad de los sistemas de agua y saneamiento instalados en el ámbito rural, en el marco del Modelo Operacional del PP 083	Número de Sistemas verificados	Sistema	672,0	1.392,0
Conducción, seguimiento y monitoreo de la unidad tecnica para la mejora de la prestación de servicios	Número de informes emitidos	Informe	25,00	51,00
Capacitación a Gobiernos Regionales y personal del PNSR para el fortalecimiento de la gestión de Gobiernos Locales y Operadores, en el marco del Modelo Operacional del PP 083.	Número de talleres realizados	Taller	52,00	96,00
Asistencia técnica permanente a los gobiernos locales para falicitar su acceso al Programa de Incentivos.	Número de gobiernos locales que han recibido asistencia técnica	Entidad	600,00	1.320,00
Capacitación a Gobiernos Regionales y personal del PNSR en educación sanitaria en el marco del Modelo Operacional del PP 083	Número de talleres realizados	Taller	9,00	20,00
Asistencia técnica, asesoramiento, Supervisión y evaluación de las actividades programadas en educación sanitaria	Número de informes emitidos	Informe	6,00	12,00
Asistencia técnica y asesoramiento para la constitución de núcleos ejecutores de los proyectos financiados por el PNSR	Número de convenios firmados	Convenio	10,0	18,0
Talleres de capacitación a supervisores y promotores de las zonas de intervención en el marco de la declaratoria de emergencia	Número de talleres realizados	Taller	2,0	3,0
Gestión de la operatividad de las plantas y desarrollo del componente social en las zonas de intervencion en el marco de la declaratoria de emergencia	Número de informes emitidos	Informe	12,0	24,0

MINISTERIO DE VIVIENDA, CONSTRUCCIÓN Y SANEAMIENTO
VºBº
NÚBIE CHÁVEZ
Directora
OGPP - OPM

Conducción de la gestión, supervisión, monitoreo y evaluación de PROCOES	Número de reuniones realizadas	Informe	180,0	360,0
Gestión administrativa para el funcionamiento y cumplimiento de funciones de PROCOES	Número de informes emitidos	Informe	63,0	127,0
Gestión de actividades de planificación, presupuesto, monitoreo y evaluación de PROCOES	Número de informes emitidos	Informe	65,0	129,0
Supervisión y monitoreo de la ejecución de proyectos	Número de informes emitidos	Informe	63,0	127,0
Supervisión y monitoreo de la ejecución del componente social	Número de informes emitidos	Informe	63,0	127,0

MINISTERIO DE VIVIENDA, CONSTRUCCIÓN Y SANEAMIENTO
V°B°
NUBIE CHÁVEZ
Directora
OGPP - OPM

PLIEGO:
37-MINISTERIO DE VIVIENDA CONSTRUCCION Y SANEAMIENTO

UNIDAD EJECUTORA:
1082-ADMINISTRACION GENERAL

Código ID	Unidad Orgánica / Centro de Costos
01	**DESPACHO MINISTERIAL**
01.01	DESPACHO MINISTERIAL
01.02	ORGANO DE CONTROL INSTITUCIONAL
01.03	PROCURADURIA PUBLICA

Matriz 1
Acciones Centrales y APNOP

	Institución		Año de Operación		
UO.	Organo / Programa Responsable	Código / Descripción	Centro de Costo	Código	Descripción
		DESPACHO MINISTERIAL - GABINETE DE ASESORES			

PEI	Objetivo Estratégico Institucional	Código Ruta Estratégica	Descripción:	Indicador	Meta Anual 2018
	Acción Estratégica Institucional	Código Ruta Estratégica	Descripción: *Mejorar la capacidad de gestión del MVCS*	Indicador	Meta Anual 2018

Presupuesto	Código Categoría Presupuestal		Descripción	Acciones centrales																
	Código/Función		Código/División Funcional			Código/Grupo Funcional			Código/Actividad Presupuestal		Código/Finalidad Presupuestal			Unidad de Medida		Meta Semestral		Meta Anual		

POI

Actividad Operativa	Indicador	Unidad de medida	Distrito	Provincia	Departamento	Programación de las actividades operativas: Meta/Presupuesto	Cat. Gasto	Gen. Gasto	ENE	FEB	MAR	ABR	MAY	JUN	JUL	AGO	SET	OCT	NOV	DIC	Meta Semestral	Meta Anual
Análisis de la calidad regulatoria de la política sectorial, proyectos de normas y documentos de gestión institucional en materia de vivienda, construcción y saneamiento.	N° de opiniones técnicas emitidas	Documento			Nacional	*Físico*			1.0	3.0	3.0	3.0	3.0	3.0	3.0	3.0	3.0	3.0	3.0	1.0	16.0	32.0
						Recursos Ordinarios			24,374.10	24,374.10	26,324.10	24,374.10	24,374.10	26,324.10	24,974.10	24,374.10	26,324.10	24,374.10	24,374.10	26,924.10	150,144.60	301,489.20
						Recursos Directamente Recaudados																
						Otros																
						Valor de referencia (S/.)			24,374.10	24,374.10	26,324.10	24,374.10	24,374.10	26,324.10	24,974.10	24,374.10	26,324.10	24,374.10	24,374.10	26,924.10	150,144.60	301,489.20
Coordinación parlamentaria y seguimiento de las propuestas de normas del Ejecutivo y Legislativo	N° de acciones de seguimiento de las propuestas de normas	Informe de las acciones			Nacional	*Físico*				3.0	3.0	3.0	3.0	3.0	3.0	3.0	3.0	3.0	3.0	1.0	15.0	31.0
						Recursos Ordinarios			47,224.10	49,174.10	47,224.10	47,224.10	49,174.10	47,224.10	47,224.10	49,174.10	47,224.10	47,224.10	49,174.10	47,224.10	287,244.60	574,489.20
						Recursos Directamente Recaudados																
						Otros																
						Valor de referencia (S/.)			47,224.10	49,174.10	47,224.10	47,224.10	49,174.10	47,224.10	47,224.10	49,174.10	47,224.10	47,224.10	49,174.10	47,224.10	287,244.60	574,489.20
Asesoramiento y soporte técnico a la participación presencial y/o virtual del titular del Pliego en: *1. Reuniones del Consejo de Ministros* *2. Sesiones del CD de Proinversión* *3. Sesiones del Consejo Directivo de FONAFE* *4. Congreso de la República*	N° de participaciones del Titular de Pliego	Documentos			Nacional	*Físico*			4.0	4.0	4.0	4.0	4.0	4.0	4.0	4.0	4.0	4.0	4.0	4.0	24.0	48.0
						Recursos Ordinarios			15,812.05	15,812.05	15,812.05	15,812.05	15,812.05	15,812.05	15,812.05	15,812.05	15,812.05	15,812.05	15,812.05	15,812.05	94,872.30	189,744.60
						Recursos Directamente Recaudados																
						Otros																
						Valor de referencia (S/.)			15,812.05	15,812.05	15,812.05	15,812.05	15,812.05	15,812.05	15,812.05	15,812.05	15,812.05	15,812.05	15,812.05	15,812.05	94,872.30	189,744.60
Estudios relacionados con la política del Sector Vivienda, Construcción y Saneamiento	N° de Estudios elaborados	Estudios elaborados			Nacional	*Físico*				1.0		1.0		1.0		1.0		1.0		1.0	3.0	6.0
						Recursos Ordinarios			33,404.10	34,404.10	34,404.10	34,404.10	34,404.10	154,404.10	35,004.10	34,404.10	31,814.10	31,814.10	151,814.10	32,414.10	325,424.60	642,689.20
						Recursos Directamente Recaudados																
						Otros																
						Valor de referencia (S/.)			33,404.10	34,404.10	34,404.10	34,404.10	34,404.10	154,404.10	35,004.10	34,404.10	31,814.10	31,814.10	151,814.10	32,414.10	325,424.60	642,689.20
Coordinación y articulación intersectorial, intrasectorial e interinstitucional para mejorar la comunicación, interacción y concertación entre actores públicos y privados y la gestión sectorial.	N° de acciones realizadas	Acción			Nacional	*Físico*			5.0	5.0	5.0	5.0	5.0	5.0	5.0	5.0	5.0	5.0	5.0	5.0	30.0	60.0
						Recursos Ordinarios			45,267.95	38,292.05	38,292.05	38,292.05	38,292.05	38,292.05	41,457.95	38,292.05	38,292.05	38,292.05	38,292.05	38,592.05	236,728.20	469,946.40
						Recursos Directamente Recaudados																
						Otros																
						Valor de referencia (S/.)			45,267.95	38,292.05	38,292.05	38,292.05	38,292.05	38,292.05	41,457.95	38,292.05	38,292.05	38,292.05	38,292.05	38,592.05	236,728.20	469,946.40
Seguimiento a los compromisos concertados con los gobernadores regionales en los GORE ejecutivos	N° de compromisos cumplidos	Documento			Nacional	*Físico*			1.0		1.0		1.0		1.0		1.0		1.0		3.0	6.0
						Recursos Ordinarios			20,792.05	20,792.05	20,792.05	20,792.05	20,792.05	20,792.05	21,092.05	20,792.05	20,792.05	20,792.05	20,792.05	21,092.05	124,752.3	250,104.6
						Recursos Directamente Recaudados																
						Otros																
						Valor de referencia (S/.)			20,792.05	20,792.05	20,792.05	20,792.05	20,792.05	20,792.05	21,092.05	20,792.05	20,792.05	20,792.05	20,792.05	21,092.05	124,752.30	250,104.60
Seguimiento a la gestión institucional y administrativa del MVCS	N° Acciones realizadas	Acción			Nacional	*Físico*				1.0		1.0		1.0		1.0		1.0			3.0	5.0
						Recursos Ordinarios			44,112.05	35,112.05	35,112.05	35,112.05	35,112.05	35,112.05	35,412.05	35,112.05	35,112.05	35,112.05	35,112.05	35,412.05	219,672.30	430,944.60
						Recursos Directamente Recaudados																
						Otros																
						Valor de referencia (S/.)			44,112.05	35,112.05	35,112.05	35,112.05	35,112.05	35,112.05	35,412.05	35,112.05	35,112.05	35,112.05	35,112.05	35,412.05	219,672.30	430,944.60

Elaborado por: Jorge Romero Rios

Aprobado por: Eduardo Gonzalez Chávez

V°B°
Jefe

MATRIZ 1
ACCIONES CENTRALES Y APNOP

Institución			Año de Operación		
UO	Órgano/Programa Responsable	Código	Descripción	Centro de Costo	Código	Descripción
			DESPACHO MINISTERIAL		01.02	ORGANO DE CONTROL INSTITUCIONAL

PEI	Objetivo estratégico Institucional	Código Ruta Estrategica	Descripción:	Indicador	Meta
		OEI.06	MEJORAR LA CAPACIDAD DE GESTIÓN DEL MVSC		
	Acción estratégica Institucional	Código Ruta Estrategica	Descripción:	Indicador	Meta
		AEI.06.05	FORTALECER LA GESTIÓN ADMINISTRATIVA DEL MVSC	(nombre del indicador de la acción estratégica)	(meta de la acción estratégica)
				Indicador	Meta
PRESUPUESTO	Código categoría presupuestal		Descripcion	(nombre del indicador del programa presupuestal)	(meta del programa presupuestal)
	Código/función		Código/ División Funcional / Código Grupo/Funcional		

PUI	Actividad Operativa	Indicador	Unidad de Medida	Distrito	Provincia	Departamento	Programación de las Actividades Operativas: Meta/Presupuesto	Cat. Gasto	Gen. de Gasto	ENE	FEB	MAR	ABR	MAY	JUN	JUL	AGO	SET	OCT	NOV	DIC	Meta Semestral	Meta anual
	Ejecucion de Auditorías de Cumplimiento a Unidades organicas y Programas Nacionales del MVCS	Número de informes de Auditorías de Cumplimiento ejecutadas	Informes	Nacional	Nacional	Nacional	Fisica						2.0		2.0				2.0		2.0	4.0	8.0
							Recursos Ordinarios																
							Recursos Directamente Recaudados			66,672.0	58,392.0	68,072.0	45,872.0	68,072.0	51,972.0	77,572.0	49,692.0	69,072.0	50,992.0	58,592.0	68,472.0	359,052.0	733,444.0
							Valor de referencia (S/.)																
	Accion Simultanea para evaluar el desarrollo de una o mas actividades en ejecucion de un proceso en curso.	Número de informes de acciones simultáneas ejecutadas	Informes	Nacional	Nacional	Nacional	Fisica					3.0			3.0			3.0			3.0	6.0	12.0
							Recursos Ordinarios																
							Valor de referencia (S/.)			29224.0	16704.0	36444.0	25424.0	22604.0	24224.0	21024.0	24224.0	23804.0	24224.0	21904.0	30724.0	154624.0	300528.0
	Identificacion de situaciones que implican riesgos al Sector Vivienda, Construccion y Saneamiento., comunicando al titular mediante orientacion de oficio.	Número de informes de identificación de situaciones de riesgo presentadas en el MVCS	Informes	Nacional	Nacional	Nacional	Fisica								3.0			1.0		1.0	1.0	3.0	6.0
							Recursos Ordinarios			7112.0	7112.0	7112.0	7112.0	7112.0	7112.0	7412.0	7112.0	7112.0	7112.0	7112.0	7412.0	42672.0	85944.0
							Valor de referencia (S/.)															0.0	0.0
	Visita de Control relacionados a recepcion de bienes y prestacion de servicios por parte de la entidad.	Número de informes de Visitas de Control ejecutadas	Informes	Nacional	Nacional	Nacional	Fisica								2.0			1.0			1.0	2.0	4.0
							Valor de referencia (S/.)			11112.0	11112.0	11112.0	11112.0	11112.0	11112.0	11412.0	11112.0	11112.0	11112.0	11112.0	11412.0	66672.0	133944.0
	Emision y seguimiento al cumplimiento de las recomendaciones formuladas en los informes de Auditoria y su publicacion en el portal de Transparencia estandar de la entidad.	Número de informes de Seguimiento al cumplimiento de las recomendaciones de Auditoria ejecutadas	Informes	Nacional	Nacional	Nacional	Fisica								3.0			1.0			2.0	3.0	6.0
							Valor de referencia (S/.)			5112.0	5112.0	5112.0	5112.0	5112.0	5112.0	5412.0	5112.0	5112.0	5112.0	5112.0	5412.0	30672.0	61944.0
	Evaluacion de Denuncias	Número de informes de evaluación de denuncias	Informes	Nacional	Nacional	Nacional	Fisica						1.0		2.0			1.0			2.0	3.0	6.0
							Valor de referencia (S/.)			13224.0	13224.0	13224.0	13224.0	13224.0	13224.0	13824.0	13224.0	13224.0	13224.0	13224.0	13824.0	79344.0	159888.0
	Participación en Comision de Cautela para cautelar el cumplimiento del contrato de las sociedades de auditoria con la entidad	Número de informes de participación en la Comisión de Cautela	Informes	Nacional	Nacional	Nacional	Fisica								1.0				1.0			1.0	2.0
							Valor de referencia (S/.)			6612.0	6612.0	6612.0	6612.0	6612.0	6612.0	6912.0	6612.0	6612.0	6612.0	6612.0	6912.0	39672.0	79944.0
	Evaluacion de la Implementacion del Sistema de Control Interno.- Se evalua las acciones y medidas dispuestas por la Alta Direccion para optimizar la gestion en la entidad.	Número de informes de evaluación de la implementación del sistema de control interno elaborados	Informes	Nacional	Nacional	Nacional	Fisica								1.0						1.0	1.0	2.0
							Valor de referencia (S/.)			10000.0		10000.0		10000.0		10000.0		10000.0		10000.0	10000.0	30000.0	70000.0
	Verificar el cumplimiento de la Normativa expresa: Ley de Transparencia y acceso a la informacion Publica.	Número de informes de verificación del cumplimiento de la normativa elaborados	Informes	Nacional	Nacional	Nacional	Fisica						1.0		1.0			1.0			1.0	2.0	4.0
							Valor de referencia (S/.)			6612.0	6612.0	6612.0	6612.0	6612.0	6612.0	6912.0	6612.0	6612.0	6612.0	6612.0	6912.0	39672.0	79944.0
	Verificar el cumplimiento de la Normativa relacionada	Número de informes de verificación del	Informes	Nacional	Nacional	Nacional	Fisica						1.0		1.0			1.0			1.0	2.0	4.0

al TUPA y a la Ley de Silecio Administrativo	cumplimiento de la normativa TUPA, elaborados	Informes	Nacional	Nacional	Nacional	Valor de referencia (S/.)			6612.0	6612.0	6612.0	6612.0	6612.0	6612.0	6912.0	6612.0	6612.0	6612.0	6612.0	6912.0	39672.0	79944.0
Gestion Administrativa del OCI.- Participacion y apoyo del OCI en las diferentes actividades de gestion del sector.	N° de informes de gestión administrativa elaborados	Informes	Nacional	Nacional	Nacional	Fisica					1.0	2.0		3.0			3.0			3.0	6.0	12.0
						Valor de referencia (S/.)			6112.0	6112.0	6112.0	6112.0	6112.0	6112.0	6412.0	6112.0	6112.0	6112.0	6112.0	6412.0	36672.0	73944.0
Seguimiento de las acciones para el tratamiento de los riesgos resultantes del Control Simultaneo	N° de informes de seguimiento a las acciones para el tratamiento de los riesgos	Informes	Nacional	Nacional	Nacional	Fisica								1.0						1.0		2.0
						Valor de referencia (S/.)			7112.0	7112.0	7112.0	7112.0	7112.0	7112.0	7412.0	7112.0	7112.0	7112.0	7112.0	7412.0	42672.0	85944.0
Verificacion de Registros de INFOBRAS, cumplimiento de las disposiciones impartidas por la CGR de registrar las obras ejecutadas y en ejecucion en el Sistema INFOBRAS.	Número de Informes de verificación de registros de INFOBRAS	Informes	Nacional	Nacional	Nacional	Fisica								2.0						2.0	2.0	4.0
						Valor de referencia (S/.)			6112.0	6112.0	6112.0	6112.0	6112.0	6112.0	6412.0	6112.0	6112.0	6112.0	6112.0	6412.0	36672.0	73944.0
Seguimiento de Medidas Correctivas de Servicios Relacionados	Número de informes de seguimiento a medidas correctivas elaborados	Informes	Nacional	Nacional	Nacional	Fisica						1.0		2.0				1.0		2.0	3.0	6.0
						Valor de referencia (S/.)			10000.0		10000.0		10000.0		10000.0		10000.0		10000.0	10000.0	30000.0	70000.0
Seguimiento de Acciones adoptadas como resultado de "Alertas de Control"	Número de informes de seguimiento a acciones de alertadas de control realizadas	Informes	Nacional	Nacional	Nacional	Fisica						2.0		2.0			2.0			2.0	4.0	8.0
						Valor de referencia (S/.)			11000.0		11000.0		11000.0		11000.0		11000.0		11000.0	11000.0	33000.0	77000.0

TOTAL POR ACTIVIDAD OPERATIVA 2,166,356.0

NOTA.- A la fecha el Organo de Control Institucional del MVCS, tiene un Presupuesto Inicial Modificado - PIM DE S/. 2,156,460.00

DR. ALBERTO RICARDO TAMAYO

Matriz 1

UO	Institución				Año de Operación		
	Organo / Programa	Código	Descripción		Centro de Costo	Código	Descripción
			Despacho Ministerial			01.03	Procuraduría Pública
PEI	Objetivo Estratégico	Código Ruta	Descripción:			Indicador	Meta Anual 2018
			Mejorar la capacidad de gestión del Ministerio de Vivienda, Construccion y Saneamiento				
	Acción Estratégica	Código Ruta	Descripción:			Indicador	Meta Anual 2018
			Fortalecer la gestión administrativa del MVCS				
Presupuesto	Codigo Categoria		Descripcion				
	Codigo/Función		Código/División Funcional		Código/Grupo Funcional	Código/Actividad Presupuestal	Código/Finalida Presupuestal	Unidad de Medida	Meta Semestral	Meta Anual

POI Actividad Operativa	Indicador	Unidad de medida	Distrito	Provincia	Departamento	Programación de las actividades operativas																
						Meta/Presupuesto	Cat. Gasto	Gen. Gasto	ENE	FEB	MAR	ABR	MAY	JUN	JUL	AGO	SET	OCT	NOV	DIC	Meta Semestral	Meta Anual
Elaboración de recursos para el impulso y/o defensa legal.	Número de escritos elaborados	Escrito	Nacional	Nacional	Nacional	*Fisica*			150.0	150.0	175.0	175.0	200.0	200.0	175.0	175.0	200.0	200.0	150.0	150.0	1,050.0	2,100.0
						Recursos Ordinarios			40,010.25	48,010.25	48,010.25	48,010.25	40,010.25	40,010.25	41,510.25	48,010.25	48,010.25	48,010.25	40,010.25	41,510.25	264,061.50	531,123.00
						Valor de referencia (S/.)			40010.25	48010.25	48010.25	48010.25	40010.25	40010.25	41510.25	48010.25	48010.25	48010.25	40010.25	41510.25	264,061.50	531,123.00
Interposición de denuncias y/o demandas de procesos judiciales, arbitrales y de conciliación.	Número de expedientes revisados y aprobados para el inicio de acciones legales como demandante	Expediente	Nacional	Nacional	Nacional	*Fisica*			10.0	15.0	25.0	15.0	15.0	10.0	15.0	10.0	15.0	10.0	10.0	10.0	160.0	160.0
						Recursos Ordinarios			30,948.20	30,948.20	30,948.20	30,948.20	30,948.20	30,948.20	32,148.20	30,948.20	30,948.20	30,948.20	30,948.20	32,148.20	185,689.20	373,778.40
						Valor de referencia (S/.)			30,948.20	30,948.20	30,948.20	30,948.20	30,948.20	30,948.20	32,148.20	30,948.20	30,948.20	30,948.20	30,948.20	32,148.20	185,689.20	373,778.40
Contestación de denuncias y/o demandas de procesos judiciales, arbitrales y de conciliación.	Número de expedientes revisados y aprobados para el inicio de acciones legales como demandado	Expediente	Nacional	Nacional	Nacional	*Fisica*			32.0	32.0	32.0	20.0	25.0	20.0	15.0	25.0	25.0	25.0	12.0	12.0	161.0	275.0
						Recursos Ordinarios			21,186.15	21,186.15	21,186.15	21,186.15	21,186.15	21,186.15	22,086.15	21,186.15	21,186.15	21,186.15	21,186.15	22,086.15	127,116.90	256,033.80
						Valor de referencia (S/.)			21,186.15	21,186.15	21,186.15	21,186.15	21,186.15	21,186.15	22,086.15	21,186.15	21,186.15	21,186.15	21,186.15	22,086.15	127,116.90	256,033.80
Elaboración de informes relacionados a la conclusión de procesos judiciales, arbitrales y de conciliaciones.	Número de informes elababorados	Informe	Lima	Lima	Lima	*Fisica*			5.0	5.0	5.0	5.0	5.0	5.0	5.0	5.0	5.0	5.0	5.0	5.0	30.0	60.00
						Recursos Ordinarios			23,848.20	23,848.20	23,848.20	23,848.20	23,848.20	23,848.20	25,048.20	23,848.20	23,848.20	23,848.20	23,848.20	25,048.20	143,089.20	288,578.40
						Valor de referencia (S/.)			23,848.20	23,848.20	23,848.20	23,848.20	23,848.20	23,848.20	25,048.20	23,848.20	23,848.20	23,848.20	23,848.20	25,048.20	143,089.20	288,578.40
Asistencia a las audiencias ante los órganos jurisdiccionales, centros de conciliación, tribunales arbitrales y/o instancias administrativas a nivel local y nacional.	Número de audiencias asistidas	Audiencia	Nacional	Nacional	Nacional	*Fisica*			30.0	30.0	30.0	30.0	30.0	30.0	30.0	30.0	30.0	30.0	30.0	30.0	180.0	360.0
						Recursos Ordinarios			22,576.15	23,716.15	22,896.15	23,716.15	22,576.15	23,396.15	24,116.15	23,716.15	22,896.15	23,716.15	23,216.15	24,616.15	138,876.90	281,153.80
						Valor de referencia (S/.)			22,576.15	23,716.15	22,896.15	23,716.15	22,576.15	23,396.15	24,116.15	23,716.15	22,896.15	23,716.15	23,216.15	24,616.15	138,876.90	281,153.80
Gestión operativa de la Procuraduría Pública.	Número de documentos elaborados	Documento	Lima	Lima	Lima	*Fisica*			150.0	150.0	200.0	200.0	200.0	200.0	150.0	225.0	225.0	200.0	200.0	150.0	1,100.0	2,250.0
						Recursos Ordinarios			46,210.20	92,356.20	46,210.20	53,208.20	33,710.20	33,708.20	47,410.20	46,210.20	46,208.20	46,210.20	31,208.20	32,410.20	305,403.20	555,060.40
						Valor de referencia (S/.)			46,210.20	92,356.20	46,210.20	53,208.20	33,710.20	33,708.20	47,410.20	46,210.20	46,208.20	46,210.20	31,208.20	32,410.20	305,403.20	555,060.40

berado por: Marco Andre Pisado Revello

Aprobado por: Maria Ofelia Espinoza Berrios

MINISTERIO DE VIVIENDA, CONTRUCCION
Y SANEAMIENTO
PROCURADURÍA PÚBLICA

PROCURADORA PUBLICA
Abog. MARIA OFELIA ESPINOZA BERRIOS

Código ID	Unidad Orgánica / Centro de Costos
02	**SECRETARIA GENERAL**
02.01	SECRETARIA GENERAL
02.01.01	OFICINA DE ATENCION AL CIUDADANO
02.01.02	OFICINA DE GESTION DOCUMENTARIA Y ARCHIVO
02.01.03	OFICINA DE DIALOGO Y GESTION SOCIAL
02.01.04	OFICINA DE SEGURIDAD Y DEFENSA NACIONAL
02.01.05	OFICINA DE INTEGRIDAD Y LUCHA CONTRA LA CORRUPCION

Matriz 1
Acciones Centrales y APNOP

	Institución			Año de Operación	
UO	Organo / Programa Responsable	Código: 02	Descripción: SECRETARIA GENERAL	Centro de Costo	Código: 02.01 — Descripción: SECRETARIA GENERAL

PEI	Objetivo Estratégico Institucional	Código Ruta Estrategica	Descripción	Indicador	Meta Anual 2018
		OEI.06	*Mejorar la capacidad de gestión del MVCS*		
	Acción Estratégica Institucional	Código Ruta Estrategica	Descripción	Indicador	Meta Anual 2018
		AEI.06.05	Fortalecer la gestion administrativa del MVCS		

Presupuesto	Codigo Categoria Presupuestal			Descripcion															
	Codigo/Función			Código/División Funcional			Código/Grupo Funcional			Código/Actividad Presupuestal		Código/Finalidad Presupuestal			*Unidad de Medida*		*Meta Semestral*		*Meta Anual*

	Actividad Operativa	Indicador	Unidad de medida	Distrito	Provincia	Departamento	Programación de las actividades operativas: Meta/Presupuesto	Cat. Gasto	Gen. Gasto	ENE	FEB	MAR	ABR	MAY	JUN	JUL	AGO	SET	OCT	NOV	DIC	Meta Semestral	Meta Anual
POI	COORDINACIÓN CON LOS ÓRGANOS Y PROGRAMAS DEL MVCS Y ORGANISMOS Y EMPRESAS ADSCRITAS, LOS TEMAS RELACIONADOS CON LOS SISTEMAS ADMINISTRATIVOS	NÚMERO DE REUNIONES REALIZADAS	REUNIONES	lima	lima	lima	*Fisico*			15	15	15	15	15	15	15	15	15	15	15	15	90.00	180.00
							Recursos Ordinarios			34,149	34,347	54,407	40,606	34,149	33,606	35,049	33,606	34,149	40,606	34,149	34,506	231,263.89	443,328.94
							Recursos Directamente Recaudados																
							Otros																
							Valor de referencia (S/.)			34,149	34,347	54,407	40,606	34,149	33,606	35,049	33,606	34,149	40,606	34,149	34,506	231,263.89	443,328.94
	PROPONER Y APROBAR DOCUMENTOS DE GESTIÓN, DIRECTIVAS Y LINEAMIENTOS PARA LA MEJORA CONTÍNUA DE LA GESTIÓN ADMINISTRATIVA DEL SECTOR	NÚMERO DE DOCUMENTOS DE GESTIÓN Y DIRECTIVAS	DOCUMENTOS DE GESTIÓN	lima	lima	lima	*Fisico*			1	2	1	2	2	1		2		2	2	1	10.00	18.00
							Recursos Ordinarios			56,936	56,936	56,936	62,936	68,936	71,936	57,836	56,936	62,936	68,936	71,936	57,836	374,616.90	751,033.80
							Recursos Directamente Recaudados																
							Otros																
							Valor de referencia (S/.)			56,936	56,936	56,936	62,936	68,936	71,936	57,836	56,936	62,936	68,936	71,936	57,836	374,616.90	751,033.80
	REVISIÓN, DERIVACIÓN Y GESTIÓN DE DOCUMENTOS Y DISPOSITIVOS HASTA SU PUBLICACIÓN Y/O NOTIFICACIÓN	NÚMERO DE DOCUMENTOS REVISADOS Y DISPOSITIVOS PUBLICADOS Y NOTIFICADOS	DOCUMENTOS Y DISPOSITIVOS	lima	lima	lima	*Fisico*			1,500	2,000	2,000	2,500	200	2,000	2,500	2,000	2,500	2,500	2,500	3,000.0	10,200.00	25,200.00
							Recursos Ordinarios			24,224	24,224	24,224	24,224	24,224	24,224	24,824	24,224	24,224	24,224	24,224	24,824	145,344.60	291,889.20
							Recursos Directamente Recaudados																
							Otros																
							Valor de referencia (S/.)			24,224	24,224	24,224	24,224	24,224	24,224	24,824	24,224	24,224	24,224	24,224	24,824	145,344.60	291,889.20
	SEGUIMIENTO A LAS SOLICITUDES DE INFORMACIÓN REQUERIDAS POR EL CONGRESO DE LA REPÚBLICA	NÚMERO DE SOLICITUDES ATENDIDAS	SOLICITUDES	lima	lima	lima	*Fisico*			600	600	600	600	600	600	600	600	600	600	600	600	3,600.00	7,200.00
							Recursos Ordinarios			5,112	5,112	5,112	5,112	5,112	5,112	5,412	5,112	5,112	5,112	5,112	5,412	30,672.30	61,944.60
							Recursos Directamente Recaudados																
							Otros																
							Valor de referencia (S/.)			5,112	5,112	5,112	5,112	5,112	5,112	5,412	5,112	5,112	5,112	5,112	5,412	30,672.30	61,944.60
	SEGUIMIENTO A LA IMPLEMENTACIÓN DE LAS RECOMENDACIONES EMITIDAS POR EL ÓRGANO DE CONTROL INSTITUCIONAL - OCI	NÚMERO DE RECOMENDACIONES IMPLEMENTADAS	RECOMEN DACIONES	lima	lima	lima	*Fisico*			6	6	6	6	6	6	6	6	6	6	6	6	36.00	72.00
							Recursos Ordinarios			30,612	30,612	30,612	30,612	30,612	30,612	30,912	30,612	30,612	30,612	30,612	30,912	183,672.30	367,944.60
							Recursos Directamente Recaudados																
							Otros																
							Valor de referencia (S/.)			30,612	30,612	30,612	30,612	30,612	30,612	30,912	30,612	30,612	30,612	30,612	30,912	183,672.30	367,944.60
	GESTIÓN ADMINISTRATIVA DEL FONDO DE APOYO GERENCIAL AL SECTOR PÚLICO, FAG Y PAC, EN EL MARCO DEL D.LEY 25650 Y LEY 29806	NÚMERO DE EXPEDIENTES TRAMITADOS	EXPEDIENTES	lima	lima	lima	*Fisico*			30	30	30	30	30	30	30	30	30	30	30	30	180.00	360.00
							Recursos Ordinarios			6,000	6,000	6,000	6,000	6,000	6,000	6,000	6,000	6,000	6,000	6,000	6,000	36,000.00	72,000.00
							Recursos Directamente Recaudados																
							Otros																
							Valor de referencia (S/.)			6,000	6,000	6,000	6,000	6,000	6,000	6,000	6,000	6,000	6,000	6,000	6,000	36,000.00	72,000.00

Elaborado por:: Ella Jane Diaz Dávila

MINISTERIO DE VIVIENDA, CONSTRUCCIÓN Y SANEAMIENTO
SECRETARIA GENERAL

Matriz 1
Acciones Centrales y APNOP

	Institución			Año de Operación		
UO	Organo / Programa Responsable	Código	Descripción	Centro de Costo	Código	Descripción
			SECRETARIA GENERAL			OAC - SEDE CENTRAL

PEI	Objetivo Estratégico Institucional	Código Ruta Estrategica	Descripción:	Indicador	Meta Anual 2018
			Mejoror la Capacidad de Gestion de los Instituciones del Sector		
	Acción Estratégica Institucional	Código Ruta Estrategica	Descripción:	Indicador	Meta Anual 2018
			Formulación, Aprobación, Difusión, Evaluación y Seguimiento de politicas, Normas, Planes, Programas y Otros Instrumentos de Gestión		

Presupuesto	Codigo Categoría Presupuestal		Descripcion																	
	Codigo/Función		Código/División Funcional			Código/Grupo Funcional			Código/Actividad Presupuestal		Código/Finalida Presupuestal			*Unidad de Medida*		*Meta Semestral*		*Meta Anual*	

POI

Actividad Operativa	Indicador	Unidad de medida	Distrito	Provincia	Departamento	Programación de las actividades operativas: Meta/Presupuesto	Cat. Gasto	Gen. Gasto	ENE	FEB	MAR	ABR	MAY	JUN	JUL	AGO	SET	OCT	NOVI	DIC	Meta Semestral	Meta Anual
Registro y atención de consultas, reclamos, quejas, denuncias y sugerencias del MVCS	Reporte	Informe	LIMA	LIMA	LIMA	*Fisica*			100,0	100,0	100,0	100,0	100,0	100,0	100,0	100,0	100,0	100,0	100,0	100,0	600,0	1.200,0
						Recursos Ordinarios			26.500	26.500	26.500	26.500	26.500	26.500	26.500	26.500	26.500	26.500	26.500	26.500	159.000	318.000
						Recursos Directamente Recaudados																
						Otros																
						Valor de referencia (S/.)			26.500,0	26.500,0	26.500,0	26.500,0	26.500,0	26.500,0	26.500,0	26.500,0	26.500,0	26.500,0	26.500,0	26.500,0	159.000,0	318.000,0
Registro y atención de las solicitudes de Acceso a la Información Pública del MVCS	Reporte	Informe	LIMA	LIMA	LIMA	*Fisica*			80	80	80	80	80	80	80	80	80	80	80	80	480,0	960,0
						Recursos Ordinarios			20.000	20.000	20.000	20.000	20.000	20.000	20.000	20.000	20.000	20.000	20.000	20.000	120.000	240.000
						Recursos Directamente Recaudados																
						Otros																
						Valor de referencia (S/.)			20.000,0	20.000,0	20.000,0	20.000,0	20.000,0	20.000,0	20.000,0	20.000,0	20.000,0	20.000,0	20.000,0	20.000,0	120.000,0	240.000,0
Visitas Inopinodas a los Centros de Atención al Ciudadano o los sedes del MVCS en Lima y a las entidades adscritas.	Visitas	Informe	LIMA	LIMA	LIMA	*Fisica*			6,0	6,0	6,0	6,0	6,0	6,0	6,0	6,0	6,0	6,0	6,0	6,0	36,0	72,0
						Recursos Ordinarios			32.200	32.200	32.200	32.200	32.200	32.200	32.200	32.200	32.200	32.200	32.200	32.200	193.200	386.400
						Recursos Directamente Recaudados																
						Otros																
						Valor de referencia (S/.)			32.200,0	32.200,0	32.200,0	32.200,0	32.200,0	32.200,0	32.200,0	32.200,0	32.200,0	32.200,0	32.200,0	32.200,0	193.200,0	386.400,0
Encuestas para evaluar la calidad en la atención y otros	Encuestas	Informe	LIMA	LIMA	LIMA	*Fisica*			1,0	0,0	0,0	1,0	0,0	0,0	1,0	0,0	0,0	1,0	0,0	0,0	2,0	4,0
						Recursos Ordinarios			3.500	3.500	3.500	3.500	3.500	3.500	3.500	3.500	3.500	3.500	3.500	3.500	21.000	42.000
						Recursos Directamente Recaudados																
						Otros																
						Valor de referencia (S/.)			3.500,0	3.500,0	3.500,0	3.500,0	3.500,0	3.500,0	3.500,0	3.500,0	3.500,0	3.500,0	3.500,0	3.500,0	21.000,0	42.000,0
						Fisica			1,0	0,0	0,0	0,0	1,0	0,0	0,0	0,0	1,0	0,0	0,0	0,0	2,0	3,0
						Recursos Ordinarios			77.530	57.600	65.500	69.600	65.500	57.630	77.500	77.500	65.500	69.600	65.500	57.600	393360	806560

Oficina de Atención al Ciudadano MVCS FLT

Realizar talleres de capacitación, conferencias y charlas en temas de Atención o Acceso a Información Pública.	Eventos	Informe	LIMA	LIMA	LIMA	*Recursos Directamente Recaudados*															
						Otros															
						Valor de referencia (S/.)			77.530,0	57.600,0	65.500,0	69.600,0	65.500,0	57.630,0	77.500,0	77.500,0	65.500,0	69.600,0	65.500,0	57.600,0	393.360,0	806.560,0
Registrar y reportar las visitas diarias del MVCS	Registro	Informe	LIMA	LIMA	LIMA	*Física*			1,0	1,0	1,0	1,0	1,0	1,0	1,0	1,0	1,0	1,0	1,0	1,0	6,0	12,0
						Recursos Ordinarios			19742.8	18.235	18.235	18.235	18.235	18.235	18.235	18.235	18.235	18.235	18.235	18.235	91.175	200.585
						Recursos Directamente Recaudados															
						Otros															
						Valor de referencia (S/.)			19742.8	18.235,0	18.235,0	18.235,0	18.235,0	18.235,0	18.235,0	18.235,0	18.235,0	18.235,0	18.235,0	18.235,0	91.175,0	200.585,0
Elaborar y difundir material informativo y de orientación al ciudadano	millares	Informe	LIMA	LIMA	LIMA	*Física*			25,0	25,0	25,0	25,0	25,0	25,0	25,0	25,0	25,0	25,0	25,0	25,0	150,0	300,0
						Recursos Ordinarios			5,400.00	5,400.00	5,400.00	5,400.00	5,400.00	5,400.00	5,400.00	5,400.00	5,400.00	5,400.00	5,400.00	5,400.00	32,400.00	64,800.00
						Recursos Directamente Recaudados															
						Otros															
						Valor de referencia (S/.)			5,400.00	5,400.00	5,400.00	5,400.00	5,400.00	5,400.00	5,400.00	5,400.00	5,400.00	5,400.00	5,400.00	5,400.00	32,400.00	64,800.00

Elaborado por: Fernando Lizárraga

Aprobado por: Roberto Bel Ulrtsina

Unidad de Atención al Ciudadano
MVCS
FLT

Matriz 1
Acciones Centrales y APNOP

	Institución		Año de Operación		
UO	Organo / Programa Responsable	Código / Descripción	Centro de Costo	Código	Descripción
		SECRETARIA GENERAL			OFICINA DE GESTION DOCUMENTARIA Y ARCHIVO

PEI	Objetivo Estratégico Institucional	Código Ruta Estrategica	Descripción:	Indicador	Meta Anual 2018
			Mejorar la capacidad de gestión del Ministerio de Vivienda, Construccion y Saneamiento		
	Acción Estratégica Institucional	Código Ruta Estrategica	Descripción:	Indicador	Meta Anual 2018
			Fortalecer la gestión administrativa del MVCS.		

Presupuesto	Codigo Categoria Presupuestal		Descripcion	CONDUCCION Y ORIENTACION SUPERIOR															
	Codigo/Función		Código/División Funcional		Código/Grupo Funcional			Código/Actividad Presupuestal		Código/Finalidad Presupuestal			Unidad de Medida		Meta Semestral		Meta Anual		

POI

Actividad Operativa	Indicador	Unidad de medida	Distrito	Provincia	Departamento	Programación de las actividades operativas: Meta/Presupuesto	Cat. Gasto	Gen. Gasto	ENE	FEB	MAR	ABR	MAY	JUN	JUL	AGO	SET	OCT	NOV	DIC	Meta Semestral	Meta Anual
Recepcion y registros de documentacion presentada en la mesas de partes y de los centros de atencion al ciudadano del MVCS	Nº de informes de recepción y registros de documentación en CAC elaborados	INFORME	LIMA	LIMA	LIMA	*Fisico*					1.0			1.0			1.0			1.0	2.0	4.0
						Recursos Ordinarios	5	2.3	47,096.40	30,546.40	29,496.40	29,496.40	29,496.40	30,172.80	47,896.40	29,496.40	29,496.40	29,496.40	29,496.40	31,896.40	196,304.80	394,083.20
						Recursos Ordinarios	5	2.6		74,026.50											74,026.50	74,026.50
						Valor de referencia (S/.)			47,096.40	104,572.90	29,496.40	29,496.40	29,496.40	30,172.80	47,896.40	29,496.40	29,496.40	29,496.40	29,496.40	31,896.40	270,331.30	468,109.70
Administracion del servicio de mensajeria interna y externa (local, nacional y/o internacional)	Nº de informes de la administración del servicio de mensajería elaborados	INFORME	LIMA	LIMA	LIMA	*Fisico*					1.0			1.0			1.0			1.0	2.0	4.0
						Recursos Ordinarios	5	2.3	20,008.25	19,560.25	19,560.25	20,010.25	19,560.25	19,560.25	21,508.25	19,560.25	19,560.25	19,560.25	19,560.25	21,060.25	118,259.50	239,069.00
						Valor de referencia (S/.)			20,008.25	19,560.25	19,560.25	20,010.25	19,560.25	19,560.25	21,508.25	19,560.25	19,560.25	19,560.25	19,560.25	21,060.25	118,259.50	239,069.00
Elaboracion de documentos normativos en materia de gestion documentaria y de gestion archivistica	Nº de proyectos de directivas elaborados	DOCUMENTOS	CALLAO	LIMA	LIMA	*Fisico*					1.0						1.0				1.0	2.0
						Recursos Ordinarios	5	2.3	20,224.10	20,224.10	20,224.10	20,224.10	20,224.10	20,224.10	20,824.10	20,224.10	20,224.10	20,224.10	20,224.10	20,824.10	121,344.60	243,889.20
						Valor de referencia (S/.)			20,224.10	20,224.10	20,224.10	20,224.10	20,224.10	20,224.10	20,824.10	20,224.10	20,224.10	20,224.10	20,224.10	20,824.10	121,344.60	243,889.20
Capacitacion a los usuarios del sistema integrado de tramite documentario del MVCS (SITRAD)	Nº de talleres realizados	TALLER	LIMA	LIMA	LIMA	*Fisico*						1.0					1.0				1.0	2.0
						Recursos Ordinarios	5	2.3	8,224.10	8,224.10	8,224.10	9,224.10	8,224.10	8,224.10	8,824.10	8,224.10	9,224.10	8,224.10	8,224.10	8,824.10	50,344.60	101,889.20
						Valor de referencia (S/.)			8,224.10	8,224.10	8,224.10	9,224.10	8,224.10	8,224.10	8,824.10	8,224.10	9,224.10	8,224.10	8,224.10	8,824.10	50,344.60	101,889.20
capacitacion a los responsables de la administracion de los diferentes niveles de archivo que conforman el sistema institucional de archivo del MVCS	Nº de talleres realizados	TALLER	CALLAO	LIMA	LIMA	*Fisico*						1.0					1.0				1.0	2.0
						Recursos Ordinarios	5	2.3	6,224.10	6,224.10	6,224.10	7,224.10	6,224.10	6,224.10	6,824.10	6,224.10	7,224.10	6,224.10	6,224.10	6,824.10	38,344.60	77,889.20
						Valor de referencia (S/.)			6,224.10	6,224.10	6,224.10	7,224.10	6,224.10	6,224.10	6,824.10	6,224.10	7,224.10	6,224.10	6,224.10	6,824.10	38,344.60	77,889.20
Atencion de las solicitudes de informacion requeridas al archivo central del MVCS	Nº de informes de la atención de solicitudes de información elaborados	INFORMES	SAN ISIDRO	LIMA	LIMA	*Fisico*					1.0			1.0			1.0			1.0	2.0	4.0
						Recursos Ordinarios	5	2.3	11,224.10	11,224.10	11,224.10	11,224.10	11,224.10	11,224.10	11,824.10	11,224.10	11,224.10	11,224.10	11,224.10	11,824.10	67,344.60	135,889.20
						Valor de referencia (S/.)			11,224.10	11,224.10	11,224.10	11,224.10	11,224.10	11,224.10	11,824.10	11,224.10	11,224.10	11,224.10	11,224.10	11,824.10	67,344.60	135,889.20
- Administracion de los procesos tecnicos archivisticos (organización de documentos, descripcion documental, selección documental y conservacion documental)	Nº de informes de la administración de procesos técnicos archivísticos elaborados	INFORME	CALLAO	LIMA	LIMA	*Fisico*					1.0			1.0			1.0			1.0	2.0	4.0
						Recursos Ordinarios	5	2.3	61,872.30	28,172.30	49,767.10	26,243.30	25,172.30	25,172.30	63,672.30	29,527.30	25,172.30	25,172.30	25,172.30	26,972.30	216,399.60	412,088.40
						Recursos Ordinarios	5	2.6		25,200.00											25,200.00	25,200.00
						Valor de referencia (S/.)			61,872.30	53,372.30	49,767.10	26,243.30	25,172.30	25,172.30	63,672.30	29,527.30	25,172.30	25,172.30	25,172.30	26,972.30	241,599.60	437,288.40
Digitalizacion de los documentos recepcionados por la Mesa de Partes de las diferentes Sedes	Nº de informes de digitalización de documentos recepcionados elaborados	INFORME	LIMA	LIMA	LIMA	*Fisico*					1.0			1.0			1.0			1.0	2.0	4.0
						Recursos Ordinarios	5	2.3	15,011.20	14,723.20	14,723.20	14,723.20	14,723.20	14,723.20	16,211.20	14,723.20	14,723.20	14,723.20	14,723.20	15,923.20	88,627.20	179,654.40
						Valor de referencia (S/.)			15,011.20	14,723.20	14,723.20	14,723.20	14,723.20	14,723.20	16,211.20	14,723.20	14,723.20	14,723.20	14,723.20	15,923.20	88,627.20	179,654.40
Digitalizacion de los documentos custodiados en el Archivo Central	N° de informes de digitalización de documentos custodiados en el Archivo General elaborados	INFORME	CALLAO	LIMA	LIMA	*Fisico*					1.0			1.0			1.0			1.0	2.0	4.0
						Recursos Ordinarios	5	2.3	20,019.10	19,672.30	19,672.30	19,672.30	19,672.30	19,672.30	21,819.10	19,672.30	19,672.30	19,672.30	19,672.30	21,472.30	118,380.60	240,361.20
						Valor de referencia (S/.)			20,019.10	19,672.30	19,672.30	19,672.30	19,672.30	19,672.30	21,819.10	19,672.30	19,672.30	19,672.30	19,672.30	21,472.30	118,380.60	240,361.20

Elaborado por: BORIS ESCOBEDO CONDORI

Aprobado por: ROCIO G. VILLALÓN DE LA CRUZ

OFICINA DE GESTIÓN DOCUMENTARIA Y ARCHIVO TÉCNICO ADMINISTRATIVO V°B° BORIS ESCOBEDO

MINISTERIO DE VIVIENDA, CONSTRUCCIÓN Y SANEAMIENTO ROCIO VILLALÓN DIRECTORA OGDA

Matriz 1

Acciones Centrales y APNOP

			Año de Operación		
UO	Organo / Programa Responsable	Codigo / Descripción	Centro de Costo	Codigo	Descripción
		SECRETARIA GENERAL			OFICINA DE DIALOGO DE GESTION SOCIAL

POI	Objetivo Estratégico Institucional	Código Ruta Estrategica	Descripción:	Indicador	Meta Anual 2018
			MEJORAR LA CAPACIDAD DE GESTION DEL MVCS		
	Acción Estratégica Institucional	Código Ruta Estrategica	Descripción:	Indicador	Meta Anual 2018
			FORTALECER LA GESTION ADMINISTRATIVA DEL MVCS		

Presupuesto	Codigo Categoria Presupuestal		Descripcion																
	Codigo/Función		Código/División Funcional			Código/Grupo Funcional		Código/Actividad Presupuestal		Código/Finalida Presupuestal			Unidad de Medida		Meta Semestral		Meta Anual		

POI	Actividad Operativa	Indicador	Unidad de medida	Distrito	Provincia	Departamento	Programación de las actividades operativas: Meta/Presupuesto	Cat. Gasto	Gen. Gasto	ENE	FEB	MAR	ABR	MAY	JUN	JUL	AGO	SET	OCT	NOV	DIC	Meta Semestral	Meta Anual
1	*Participar en mesas y/o espacios de dialogo, reuniones en representación del MVCS, en temas de gestión social, prevención, atención y resolución de conflictos, especialmente priorizados por Gobierno y/o preside el Ministro*	N° de informe de participación de mesas y/o espacios de dialogo elaborados	Informes	Nacional	Nacional	Nacional	*Fisico*			15.0	15.0	15.0	15.0	15.0	15.0	15.0	15.0	15.0	15.0	15.0	15.0	90.0	180.0
							Recursos Ordinarios			175,188.65	169,776.65	169,776.65	169,776.65	169,776.65	169,776.65	179,088.65	169,776.65	169,776.65	169,776.65	173,120.65	173,676.65	1,024,071.9	2,059,287.80
							Recursos Directamente Recaudados																
							Otros																
							Valor de referencia (S/.)			175,188.7	169,776.7	169,776.7	169,776.65	169,776.65	169,776.65	179,088.65	169,776.65	169,776.65	169,776.65	173,120.65	173,676.65	1,024,071.90	2,059,287.80
2	*Emitir alertas tempranas a la alta dirección en forma oportuna, sobre la evolución de las diferencias y controversias identificadas*	N° de Alertas emitidas	Alertas	Nacional	Nacional	Nacional	*Fisico*			4.0	4.0	4.0	4.0	4.0	4.0	4.0	4.0	4.0	4.0	4.0	4.0	24.0	48.0
							Recursos Ordinarios			7,600.00	7,600.00	7,600.00	7,600.00	7,600.00	7,600.00	7,600.00	7,600.00	7,600.00	7,600.00	7,600.00	7,600.00	45,600.00	91,200.00
							Recursos Directamente Recaudados																
							Otros																
							Valor de referencia (S/.)			7,600.0	7,600.0	7,600.0	7,600.0	7,600.0	7,600.0	7,600.0	7,600.0	7,600.0	7,600.0	7,600.0	7,600.0	45,600.00	91,200.00
3	*Realizar seguimiento de los acuerdos y/o compromisos de las mesas y/o espacios de dialogo y otros de la ODGS*	N° de informes de seguimiento realizadas de los acuerdos y/o compromisos elaborados	Informes	Nacional	Nacional	Nacional	*Fisico*			3.0	4.0	4.0	4.0	4.0	4.0	4.0	4.0	4.0	4.0	4.0	4.0	23.0	47.0
							Recursos Ordinarios			37,780.00	30,300.00	30,300.00	30,300.00	30,300.00	30,300.00	30,300.00	30,300.00	30,300.00	30,300.00	30,300.00	30,300.00	189,280.00	371,080.00
							Recursos Directamente Recaudados																
							Otros																
							Valor de referencia (S/.)			37,780.00	30,300.00	30,300.00	30,300.00	30,300.00	30,300.00	30,300.00	30,300.00	30,300.00	30,300.00	30,300.00	30,300.00	189,280.00	371,080.00
4	*Fortalecer las capacidades de los gestores sociales para la gestión de conflictos, y su funcionamiento como equipo de alta moral, de la ODGS y otros sectores*	N° de eventos de desarrollo de capacidades realizados	Eventos	Nacional	Nacional	Nacional	*Fisico*					1.0			1.0			1.0			1.0	2.0	4.0
							Recursos Ordinarios				20,000.00	18,240.00		20,000.00	18,240.00		20,000.00	18,240.00		20,000.00	18,240.00	76,480.0	152,960.0
							Recursos Directamente Recaudados																
							Otros																
							Valor de referencia (S/.)			-	20,000.00	18,240.00	-	20,000.00	18,240.00	-	20,000.00	18,240.00	-	20,000.00	18,240.00	76,480.00	152,960.00
5	*Reuniones de información y mejoramiento de la acción conjunta entre los tres niveles de gobierno, organizaciones lideres de la población y otros poderes del Estado*	Registro de Reuniones realizadas	Registro	Lima	Lima	Lima	*Fisico*			5.0	5.0	5.0	5.0	5.0	5.0	5.0	5.0	5.0	5.0	5.0	5.0	30.0	60.0
							Recursos Ordinarios			3,000.00	3,000.00	3,000.00	3,000.00	3,000.00	3,000.00	3,000.00	3,000.00	3,000.00	3,000.00	3,000.00	3,000.00	18,000.00	36,000.00
							Recursos Directamente Recaudados																
							Otros																
							Valor de referencia (S/.)			3,000.00	3,000.00	3,000.00	3,000.00	3,000.00	3,000.00	3,000.00	3,000.00	3,000.00	3,000.00	3,000.00	3,000.00	18,000.00	36,000.00

MINISTERIO DE VIVIENDA, CONSTRUCCIÓN Y SANEAMIENTO
OFICINA DE DIALOGO Y GESTIÓN SOCIAL
DIRECTOR

6	Seguimiento gestión escritorio de la ODGS	N° de Documentos elaborados	Documentos	Anual	Anual	Anual	Físico					1.0			1.0			1.0			1.0	1.0	12
							Recursos Ordinarios			99,070.55	33,936.15	33,936.15	33,936.15	33,936.15	33,936.15	33,936.15	33,936.15	33,936.15	33,936.15	33,936.15	33,936.15	166,751.1	471,166.20
							Recursos Directamente Recaudados																
							Otros																
							Valor de referencia (S/.)			99,070.55	33,936.15	33,936.15	33,936.15	33,936.15	33,936.15	34,936.15	33,936.15	33,936.15	33,936.15	33,936.15	34,936.15	268,751.30	471,166.20
7	Difusión de imagen corporativa de la ODGS en organizaciones públicas, privadas y medios masivos de comunicación, (publicaciones, entrevistas, boletines) para contribuir a la política de integración y cero corrupción.	N° de emisiones realizadas	Emisiones	Nacional	Nacional	Nacional	Físico			1.0	1.0	1.0	1.0	1.0	1.0	1.0	1.0	1.0	1.0	1.0	1.0	6.0	12.0
							Recursos Ordinarios			5,250.00	5,250.00	33,250.00	5,250.00	5,250.00	5,250.00	13,250.00	5,250.00	5,250.00	5,250.00	13,250.00	5,250.00	59,500.0	107,000.0
							Recursos Directamente Recaudados																
							Otros																
							Valor de referencia (S/.)			5,250.00	5,250.00	33,250.00	5,250.00	5,250.00	5,250.00	13,250.00	5,250.00	5,250.00	5,250.00	13,250.00	5,250.00	59,500.00	107,000.00

Elaborado por: FRIDA LILIANA CARDENAS DIAZ

Aprobado por: MANUEL BERNALES ALVARADO

MINISTERIO DE VIVIENDA, CONSTRUCCIÓN Y SANEAMIENTO
OFICINA DE DIÁLOGO Y GESTIÓN SOCIAL
DIRECTOR
MANUEL BERNALES ALVARADO

Matriz 1
Acciones Centrales y APNOP

	Institución	MINISTERIO DE VIVIENDA, CONSTRUCCION Y SANEAMIENTO	Año de Operación	2018	
UO	Organo / Programa Responsable	Código / Descripción	Centro de Costo	Código	Descripción
		SECRETARIA GENERAL			OFICINA DE SEGURIDAD Y DEFENSA NACIONAL

PEI	Objetivo Estratégico Institucional	Código Ruta Estrategica	Descripción:	Indicador	Meta Anual 2018
		OES7	*Mejorar la capacidad de gestión del Ministerio de Vivienda, Construccion y Saneamiento*	*Cumplimiento de metas fisicas programadas en el año*	75%
	Acción Estratégica Institucional	Código Ruta Estrategica	Descripción:	Indicador	Meta Anual 2018
			Fortalecer la gestion administrativa del MVCS	*Cumplimiento de metos fisicas programados en el año*	75%

Presupuesto	Codigo Categoria Presupuestal	9001	Descripcion	Acciones Centrales															
	Codigo/Función		Código/División Funcional			Código/Grupo Funcional			Código/Actividad Presupuestal		Código/Finalida Presupuestal			*Unidad de Medida*		*Meta Semestral*		*Meta Anual*	*1,063,261.0*

POI

Actividad Operativa	Indicador	Unidad de medida	Distrito	Provincia	Departamento	Programación de las actividades operativas															
						Meta/Presupuesto	Cat. Gasto	Gen. Gasto	ENE	FEB	MAR	ABR	MAY	JUN	JUL	AGO	SET	OCT	NOV	DIC	Meta Semestral	Meta Anual
Supervision y evaluación del planeamiento de las acciones de Seguridad y Defensa Nacional.	Número de informes emitidos	Informe	Multidistrital			*Fisico*	*1*		1.0		1.0		1.0		1.0		1.0		1.0		3.0	6.0
						Recursos Ordinarios																
						Recursos Directamente Recaudados																
						Otros																
						Valor de referencia (S/.)			71,173.0	53,173.0	53,173.0	71,173.0	105,673.0	53,173.0	72,973.0	53,173.0	53,173.0	71,173.0	53,173.0	54,973.0	407,538.0	766,176.0
Elaboración de Planes Sectoriales en el marco de la Gestión del Riesgo de Desastres.	Número de Proyectos de Plan presentados	Plan	Multidistrital			*Fisico*								1.0						1.0	1.0	2.0
						Recursos Ordinarios																
						Recursos Directamente Recaudados																
						Otros																
						Valor de referencia (S/.)			3,725.0	33,950.0	450.0	450.0	225.0	4,175.0	6,225.0	450.0	225.0	3,950.0		6,000.0	53,825.0	59,825.0
Promover la incorporación e implementación de los procesos de la Gestión del Riesgo de Desastres en el Sector.	Número de informes emitidos	Informe	Multidistrital			*Fisico*		*1*		1.0		1.0		1.0		1.0		1.0		1.0	3.0	6.0
						Recursos Ordinarios																
						Recursos Directamente Recaudados																
						Otros																
						Valor de referencia (S/.)			54,980.0	10,580.0	8,850.0	87,250.0	8,850.0	8,850.0	11,250.0	8,850.0	8,850.0	11,250.0	8,850.0	8,850.0	237,260.0	237,260.0

Elaborado por: César Augusto Luján Flores

Aprobado por: Walter José Tapia Zanabria

MINISTERIO DE VIVIENDA, CONSTRUCCIÓN Y SANEAMIENTO
V°B°
Lic. WALTER JOSÉ TAPIA ZANABRIA
Director
Oficina de Seguridad y Defensa Nacional

Matriz 2
Programa Presupuestal

	Institución	MINISTERIO DE VIVIENDA, CONSTRUCCION Y SANEAMIENTO		Año de Operación	2018
UO	Organo / Programa Responsable	Código	Descripción	Centro de Costo	Código / Descripción
			Secretaría General		Oficina de Seguridad y Defensa Nacional

PEI	Objetivo Estratégico Institucional	Código Ruta Estrategica	Descripción:	Indicador	Meta Anual 2018
		OES7	*Mejorar la capacidad de gestión del Ministerio de Vivienda, Construccion y Saneamiento*	*Cumplimiento de metas fisicas programadas en el año*	75%
	Acción Estratégica Institucional	Código Ruta Estrategica	Descripción:	Indicador	Meta Anual 2018
			Fortalecer la gestion administrativa del MVCS	*Cumplimiento de metas fisicas programadas en el año*	75%

Presupuesto	Codigo Categoria Presupuestal	0068	Programas Presupuestales	Reducción de la Vulnerabilidad y Atención de Emergencias por Desastres					Código/Producto	3000734	CAPACIDAD INSTALADA PARA LA PREPARACION Y RESPUESTA FRENTE A EMERGENCIAS Y DESASTRES			Código/Actividad	5005612	Desarrollo de los centros y espacios de monitoreo de emergencias y desastres					
	Codigo/Función		Código/División Funcional			Código/Grupo Funcional		Código/Actividad Presupuestal			Código/Finalida Presupuestal			Unidad de Medida		Meta Semestral		Meta Anual	2,345,956.0		

POI

Actividad Operativa	Indicador	Unidad de medida	Distrito	Provincia	Departamento	Programación de las actividades operativas															
						Meta/Presupuesto	Cat. Gasto	Gen. Gasto	ENE	FEB	MAR	ABR	MAY	JUN	JUL	AGO	SET	OCT	NOV	DIC	Meta Semestral	Meta Anual
Monitoreo y seguimiento de peligros, emergencias o desastres que afecten al sector	Números de Reportes y Boletines emitidos	Documento	Multidistrital			*Fisica*			1.0	1.0	1.0	1.0	1.0	1.0	1.0	1.0	1.0	1.0	1.0	1.0	12.0	12.0
						Recursos Ordinarios																
						Recursos Directamente Recaudados																
						Otros																
						Valor de referencia (S/.)			86,375.0	14,375.0	242,375.0	86,375.0	14,375.0	14,375.0	86,975.0	14,375.0	14,375.0	86,375.0	14,375.0	14,975.0	689,700.0	689,700.0
Desarrollo de instrumentos técnicos para la gestión de información en el COE-VIVIENDA	Número de proyectos de instrumentos técnicos presentados	Informe Técnico	Multidistrital			*Fisica*			1.0	1.0	1.0	1.0	1.0	1.0	1.0	1.0	1.0	1.0	1.0	1.0	12.0	12.0
						Recursos Ordinarios																
						Recursos Directamente Recaudados																
						Otros																
						Valor de referencia (S/.)			15,225.0	15,225.0	15,225.0	15,225.0	67,725.0	47,225.0	15,825.0	15,225.0	15,225.0	15,225.0	15,225.0	15,825.0	268,400.0	268,400.0
Desarrollo de mecanismos para el análisis operacional de la información generada en el COE-VIVIENDA	Número de informes emitidos	Informe	Multidistrital			*Fisica*			1.0	1.0	1.0	1.0	1.0	1.0	1.0	1.0	1.0	1.0	1.0	1.0	6.0	12.0
						Recursos Ordinarios																
						Recursos Directamente Recaudados																
						Otros																
						Valor de referencia (S/.)			7,113.0	7,113.0	7,113.0	7,113.0	48,113.0	7,113.0	7,413.0	7,113.0	7,113.0	7,113.0	7,113.0	7,413.0	83,678.0	126,956.0
Administración de canales y redes de comunicación para emergencias del sector	Número de informes emitidos	Informe	Multidistrital			*Fisica*			1.0	1.0	1.0	1.0	1.0	1.0	1.0	1.0	1.0	1.0	1.0	1.0	12.0	12.0
						Recursos Ordinarios																
						Recursos Directamente Recaudados																
						Otros																
						Valor de referencia (S/.)			67,725.0	67,725.0	514,725.0	67,725.0	67,725.0	67,725.0	68,325.0	67,725.0	67,725.0	67,725.0	67,725.0	68,325.0	853,350.0	1,260,900.0

Elaborado por: [illegible]

Aprobado por: Walter José Tapia Zenabria

MINISTERIO DE VIVIENDA, CONSTRUCCION Y SANEAMIENTO
V°B°
Lic. WALTER JOSE TAPIA ZENABRIA
Director
Oficina de Seguridad y Defensa Nacional

Matriz 1
Acciones Centrales y APNOP

	Institución		Año de Operación		
UO	Organo / Programa Responsable	Código:	Descripción: SECRETARÍA GENERAL	Centro de Costo: Código	Descripción: OFICINA DE INTEGRIDAD Y LUCHA CONTRA LA CORRUPCIÓN
PEI	Objetivo Estratégico Institucional	Código Ruta Estrategica	Descripción: MEJORAR LA CAPACIDAD DE GESTIÓN DEL MVCS	Indicador	Meta Anual 2018
	Acción Estratégica Institucional	Código Ruta Estrategica	Descripción: FORTALECER LA GESTIÓN ADMINISTRATIVA DEL MVCS	Indicador	Meta Anual 2018
Presupuesto	Codigo Categoria Presupuestal		Descripcion		
	Codigo/Función		Código/División Funcional	Código/Grupo Funcional	Código/Actividad Presupuestal / Código/Tinab da Presupuestal / Unidad de Medida / Meta Semestral / Meta Anual

Programación de las actividades operativas

Actividad Operativa	Indicador	Unidad de medida	Distrito	Provincia	Departamento	Meta/Presupuesto	Cat. Gasto	Gen. Gasto	ENE	FEB	MAR	ABR	MAY	JUN	JUL	AGO	SET	OCT	NOV	DIC	Meta Semestral	Meta Anual
GESTIÓN DE LA COMISIÓN DE LUCHA CONTRA LA CORRUPCIÓN PARA EL SECTOR VIVIENDA, CONSTRUCCIÓN Y SANEAMIENTO	NÚMERO DE DOCUMENTOS	DOCUMENTO	NACIONAL			Físico					1.0			1.0			1.0			1.0	2.0	4.0
						Recursos Ordinarios																
						Valor de referencia (S/.)			15,712.00	15,712.00	15,712.00	15,712.00	15,712.00	15,712.00	15,712.00	15,712.00	15,712.00	15,712.00	15,712.00	15,712.00	94,272.00	188,544.00
GESTION OPERATIVA CON ENTIDADES DEL PODER EJECUTIVO EN MATERIA DE LUCHA CONTRA LA CORRUPCIÓN	NÚMERO DE DOCUMENTOS	DOCUMENTO	NACIONAL			Físico					1.0			1.0			1.0			1.0	2.0	4.0
						Recursos Ordinarios																
						Valor de referencia (S/.)			9,612.00	9,612.00	9,612.00	9,612.00	9,612.00	9,612.00	9,612.00	9,612.00	9,612.00	9,612.00	9,612.00	9,612.00	57,672.00	115,344.00
IDENTIFICACIÓN DE ÁREAS DE MAYOR RIESGO A POSIBLES ACTOS DE CORRUPCIÓN.	NÚMERO DE INFORMES REALIZADOS	INFORME	NACIONAL			Físico			1.0	1.0	1.0	1.0	1.0	1.0	1.0	1.0	1.0	1.0	1.0	1.0	6.0	12.0
						Recursos Ordinarios																
						Valor de referencia (S/.)			9,612.00	9,612.00	9,612.00	9,612.00	9,612.00	9,612.00	9,612.00	9,612.00	9,612.00	9,612.00	9,612.00	9,612.00	57,672.00	115,344.00
SEGUIMIENTO DE LAS DENUNCIAS EN MATERIA DE CORRUPCIÓN INGRESADAS AL MVCS.	NÚMERO DE INFORMES REALIZADOS	INFORME	NACIONAL			Físico					1.0			1.0			1.0			1.0	2.0	4.0
						Recursos Ordinarios																
						Valor de referencia (S/.)			7,112.00	7,112.00	7,112.00	7,112.00	7,112.00	7,112.00	7,112.00	7,112.00	7,112.00	7,112.00	7,112.00	7,112.00	42,672.00	85,344.00
GESTION ADMINISTRATIVA	NÚMERO DE DOCUMENTOS REALIZADOS	DOCUMENTO	NACIONAL			Físico			10.0	10.0	10.0	10.0	10.0	10.0	10.0	10.0	10.0	10.0	10.0	10.0	60.0	120.0
						Recursos Ordinarios																
						Valor de referencia (S/.)			7,822.05	7,822.05	7,822.05	7,822.05	7,822.05	7,822.05	7,822.05	7,822.05	7,822.05	7,822.05	7,822.05	7,822.05	46,932.30	93,864.60
EVALUACIÓN DE LOS FACTORES DE RIESGO IDENTIFICADOS EN EL SECTOR VCS.	NÚMERO DE INFORMES REALIZADOS	INFORME	NACIONAL			Físico					1.0			1.0			1.0			1.0	2.0	4.0
						Recursos Ordinarios																
						Valor de referencia (S/.)			3612.05	3612.05	3612.05	3612.05	3612.05	3612.05	3612.05	3612.05	3612.05	3612.05	3612.05	3612.05	21672.30	43344.60
ELABORACIÓN DE INFORMES EN MATERIA DE PREVENCIÓN Y COMBATE CONTRA LA CORRUPCIÓN, FOMENTO DE INTEGRIDAD Y GOBIERNO ABIERTO.	NÚMERO DE INFORMES REALIZADOS	INFORME	NACIONAL			Físico					1.0			1.0			1.0			1.0	2.0	4.0
						Recursos Ordinarios																
						Valor de referencia (S/.)			9,612.05	9,612.05	9,612.05	9,612.05	9,612.05	9,612.05	9,612.05	9,612.05	9,612.05	9,612.05	9,612.05	9,612.05	57,672.30	115,344.60
ATENCIÓN DE DENUNCIAS POR ACTOS DE CORRUPCIÓN Y FALTAS ÉTICAS	NUMERO DE EXPEDIENTES ATENDIDOS	EXPEDIENTE	NACIONAL			Físico			1.0	1.0	1.0	1.0	1.0	1.0	1.0	1.0	1.0	1.0	1.0	1.0	6.0	12.0
						Recursos Ordinarios																
						Valor de referencia (S/.)			9,612.05	9,612.05	9,612.05	9,612.05	9,612.05	9,612.05	9,612.05	9,612.05	9,612.05	9,612.05	9,612.05	9,612.05	57,672.30	115,344.60
SEGUIMIENTO DE LOS PROCEDIMIENTOS ADMINISTRATIVOS Y/O PROCESOS JUDICIALES EN ASUNTOS RELACIONADOS A POSIBLES ACTOS DE CORRUPCIÓN	NÚMERO DE INFORMES REALIZADOS	INFORME	NACIONAL			Físico					1.0			1.0			1.0			1.0	2.0	4.0
						Recursos Ordinarios																
						Valor de referencia (S/.)			9,612.05	9,612.05	9,612.05	9,612.05	9,612.05	9,612.05	9,612.05	9,612.05	9,612.05	9,612.05	9,612.05	9,612.05	57,672.30	115,344.60
VISITAS INOPINADAS A LOS ÓRGANOS, PROGRAMAS Y PROYECTOS DEL MVCS Y A SUS ORGANISMOS PÚBLICOS Y ENTIDADES ADSCRITAS, EN MATERIA DE SU COMPETENCIA.	NÚMERO DE VISITAS INOPINADAS	VISITA	NACIONAL			Físico					2.0			2.0			2.0			2.0	4.0	8.0
						Recursos Ordinarios																
						Valor de referencia (S/.)			0.00	0.00	3,520.00	0.00	0.00	3,520.00	0.00	0.00	3,520.00	0.00	0.00	3,520.00	7,040.00	14,080.00
DIFUSIÓN DEL CÓDIGO DE ÉTICA Y DEL PLAN DE LUCHA CONTRA LA CORRUPCIÓN DEL SECTOR VCS.	EVENTOS REALIZADOS	EVENTO	NACIONAL			Físico								1.0						1.0	1.0	2.0
						Recursos Ordinarios																
						Valor de referencia (S/.)								39,000.0						39,000.0	39,000.0	78,000.0
DESARROLLO DE TALLERES DE SENSIBILIZACIÓN A FUNCIONARIOS Y SERVIDORES PÚBLICOS DEL SECTOR.	NÚMERO DE TALLERES	TALLER	NACIONAL			Físico					1.0			1.0			1.0			1.0	2.0	4.0
						Recursos Ordinarios																
						Valor de referencia (S/.)			0.00	0.00	11,200.00	0.00	0.00	1,200.00	0.00	0.00	11,200.00	0.00	0.00	1,200.00	12,400.00	24,800.00
CAMPAÑA DE INTEGRACIÓN Y PROMOCIÓN DE VALORES INSTITUCIONALES - MVCS.	NÚMERO DE CAMPAÑAS REALIZADAS	CAMPAÑA	NACIONAL			Físico														1.0	0.0	1.0
						Recursos Ordinarios																
						Valor de referencia (S/.)			0.0	0.0	0.0	0.0	0.0	0.0	0.0	0.0	0.0	0.0	0.0	80,000.0	0.0	80,000.0
ASESORAMIENTO EN MATERIA DE INTEGRIDAD Y LUCHA CONTRA LA CORRUPCIÓN	NÚMERO DE INFORMES REALIZADOS	INFORME	NACIONAL			Físico						1.0				1.0				1.0	1.0	2.0
						Recursos Ordinarios																
						Valor de referencia (S/.)			0.0	0.0	0.0	12,000.0	0.0	0.0	0.0	12,000.0	0.0	0.0	0.0	12,000.0	12,000.0	36,000.0
IMPLEMENTACIÓN DEL SISTEMA DE CONTROL INTERNO DEL MINISTERIO DE VIVIENDA, CONSTRUCCIÓN Y SANEAMIENTO	NÚMERO DE EVENTOS	EVENTO	NACIONAL			Físico																
						Recursos Ordinarios																
						Valor de referencia (S/.)			0.0	16,000.0	0.0	16,000.0	0.0	16,000.0	28,500.0	16,000.0	0.0	16,000.0	0.0	0.0	76,500.0	153,500.0

Aprobado por: Hernán Cuba Chávez

POI

Código ID	Unidad Orgánica / Centro de Costos
02.02	**OFICINA GENERAL DE ADMINISTRACION**
02.02.01	OFICINA GENERAL DE ADMINISTRACION
02.02.02	OFICINA DE ABASTECIMIENTO Y CONTROL PATRIMONIAL
02.02.03	OFICINA DE CONTABILIDAD
02.02.04	OFICINA DE TESORERIA

Matriz 1
Acciones Centrales y APNOP

	Institución	*MINISTERIO DE VIVIENDA, CONSTRUCCION Y SANEAMIENTO*	Año de Operación	2018	[redacted]
UO	Organo / Programa Responsable	Código: 2.02 — Descripción: OFICINA GENERAL DE ADMINISTRACION	Centro de Costo	Código: *02.02.01*	Descripción: OFICINA GENERAL DE ADMINISTRACION

PEI	Objetivo Estratégico Institucional	Código Ruta Estrategica	Descripción:	Indicador	Meta Anual 2018
		OEI.06	*Mejorar la capacidad de gestión del Ministerio de Vivienda, Construccion y Saneamiento*	*Cumplimiento de metas fisicos programados en el año*	
	Acción Estratégica Institucional	Código Ruta Estrategica	Descripción:	Indicador	Meta Anual 2018
		AEI.06.05	*Fortalecer la gestión administrativa del MVCS*	*Cumplimiento de metas fisicos programados en el año*	

Presupuesto	Codigo Categoria Presupuestal	9001	Descripcion	ACCIONES CENTRALES														[redacted]	[redacted]
	Codigo/Función		Código/División Funcional		Código/Grupo Funcional		Código/Actividad Presupuestal		Código/Finalida Presupuestal			*Unidad de Medida*		*Meta Semestral*		*Meta Anual*			

POI — Programación de las actividades operativas

Actividad Operativa	Indicador	Unidad de medida	Distrito	Provincia	Departamento	Meta/Presupuesto	Cat. Gasto	Gen. Gasto	ENE	FEB	MAR	ABR	MAY	JUN	JUL	AGO	SET	OCT	NOV	DIC	Meta Semestral	Meta Anual
Gestion y supervision de la Direccion	N° Informes elaborados	INFORME	LIMA	LIMA	LIMA	*Fisica*					1			1			1			1	2.0	4.0
						Recursos Ordinarios	5	2.3	177,084	177,084	177,084	177,084	177,084	177,084	179,784	177,084	177,084	177,084	177,084	179,784	1,062,504.90	2,130,409.80
						Valor de referencia (S/.)			177,084	177,084	177,084	177,084	177,084	177,084	179,784	177,084	177,084	177,084	177,084	179,784	1,062,504.90	2,130,409.80
Dirigir, controlar y supervisar los sistemas administrativos de Abastecimiento, Tesoreria y Contabilidad	N° Informes elaborados	INFORME	LIMA	LIMA	LIMA	*Fisica*					1			1			1			1	2.0	4.0
						Recursos Ordinarios	5	2.3	42,000	42,000	42,000	42,000	42,000	192,000	42,000	42,000	42,000	42,000	42,000	272,000	402,000.0	884,000.0
						Valor de referencia (S/.)			42,000.0	42,000.0	42,000.0	42,000.0	42,000.0	192,000.0	42,000.0	42,000.0	42,000.0	42,000.0	42,000.0	272,000.0	402,000.0	884,000.0
Supervisión de los Programas y Proyectos ejecutados por la UE 001	N° Informes elaborados	INFORME	LIMA	LIMA	LIMA	*Fisica*					1			1			1			1	2.0	4.0
						Recursos Ordinarios	5	2.3	55,000	55,000	55,000	55,000	55,000	55,000	55,000	55,000	55,000	55,000	55,000	55,000	330,000.0	660,000.0
						Valor de referencia (S/.)			55,000	55,000	55,000	55,000	55,000	55,000	55,000	55,000	55,000	55,000	55,000	55,000	330,000.0	660,000.0

Elaborado por:: | Aprobado por:

MVCS - OACP V°B° CPC. Victoria Ibanez Quispe RESPONSABLE EQUIPO DE PROGRAMACIÓN

MINISTERIO DE VIVIENDA, CONSTRUCCIÓN Y SANEAMIENTO Juana Muñoz Rivera Directora General Oficina General de Administración

Matriz 1
Acciones Centrales y APNOP

	Institución	*MINISTERIO DE VIVIENDA, CONSTRUCCION Y SANEAMIENTO*	Año de Operación	2018	
UO	Organo / Programa Responsable	Código:	Centro de Costo	Código: *02.02.02*	Descripción: OFICINA DE ABASTECIMIENTO Y CONTROL PATRIMONIAL
		Descripción: OFICINA DE ABASTECIMIENTO Y CONTROL PATRIMONIAL			

PEI	Objetivo Estratégico Institucional	Código Ruta Estrategica	Descripción:	Indicador	Meta Anual 2018
		OEI.06	*Mejorar la capacidad de gestión del Ministerio de Vivienda, Construccion y Saneamiento*	*Cumplimiento de metas fisicas programados en el año*	
	Acción Estratégica Institucional	Código Ruta Estrategica	Descripción:	Indicador	Meta Anual 2018
		AEI.06.05	*Fortalecer la gestión administrativa del MVCS*	*Cumplimiento de metas fisicas programadas en el año*	

Presupuesto	Codigo Categoria Presupuestal	9001	Descripcion	ACCIONES CENTRALES														
	Codigo/Función		Código/División Funcional		Código/Grupo Funcional		Código/Actividad Presupuestal		Código /Finalidad Presupuestal		*Unidad de Medida*		*Meta Semestral*		*Meta Anual*			

POI — Programación de las actividades operativas

Actividad Operativa	Indicador	Unidad de medida	Distrito	Provincia	Departamento	Meta/Presupuesto	Cat. Gasto	Gen. Gasto	ENE	FEB	MAR	ABR	MAY	JUN	JUL	AGO	SET	OCT	NOV	DIC	Meta Semestral	Meta Anual
Gestión y Supervisión del soporte logístico	N° Informes elaborados	INFORME	LIMA	LIMA	LIMA	*Fisica*					1			1			1			1	2	4
						Recursos Ordinarios	5	2.3	230,184	230,184	230,202	230,184	230,184	230,184	232,884	230,184	230,202	230,184	230,184	232,884	2,767,645.80	2,767,645.80
								2.6			120,000										120,000	120,000
						Valor de referencia (S/.)			230,184	230,184	350,202	230,184	230,184	230,184	232,884	230,184	230,202	230,184	230,184	232,884	2,887,645.80	2,887,645.80
Gestión de las Contrataciones directas	N° Informes elaborados	INFORME	LIMA	LIMA	LIMA	*Fisica*					1			1			1			1	2	4
						Recursos Ordinarios	5	2.3	125,765	125,765	125,765	125,765	125,765	125,765	127,865	125,765	125,765	125,765	125,765	127,865	754,592.70	1,513,385.40
						Valor de referencia (S/.)			125,765	125,765	125,765	125,765	125,765	125,765	127,865	125,765	125,765	125,765	125,765	127,865	754,592.70	1,513,385.40
Gestión, almacenamiento y distribucion de los bienes de Almacén	N° Informes elaborados	INFORME	LIMA	LIMA	LIMA	*Fisica*					1			1			1			1	2	4
						Recursos Ordinarios	5	2.3	149,548	12,437	1,430,716	57,227	12,437	12,437	13,637	12,437	1,224,036	262,719	12,437	13,637	3,213,707.92	3,213,707.92
						Valor de referencia (S/.)			149,548	12,437	1,430,716	57,227	12,437	12,437	13,637	12,437	1,224,036	262,719	12,437	13,637	3,213,707.92	3,213,707.92
Gestión, elaboración y Seguimiento de los contratos suscritos por el MVCS	N° Informes elaborados	INFORME	LIMA	LIMA	LIMA	*Fisica*					1			1			1			1	2	4
						Recursos Ordinarios	5	2.3	125,875	125,875	125,875	125,875	125,875	125,875	128,275	125,875	125,875	125,875	125,875	128,275	755,248.80	1,515,297.60
						Valor de referencia (S/.)			125,875	125,875	125,875	125,875	125,875	125,875	128,275	125,875	125,875	125,875	125,875	128,275	755,248.80	1,515,297.60
Gestión, aseguramiento y Administración de los bienes Patrimoniales	N° Informes elaborados	INFORME	LIMA	LIMA	LIMA	*Fisica*					1			1			1			1	2	4
						Recursos Ordinarios	5	2.3	155,851	155,851	155,851	155,851	155,851	155,851	157,951	155,851	155,851	155,851	155,851	157,951	935,106.70	1,874,413.40
								2.5	5,850	5,850	5,850	5,850	5,850	5,850	5,850	5,850	5,850	5,850	5,850	5,850	35,100.00	70,200.00
						Valor de referencia (S/.)			161,701	161,701	161,701	161,701	161,701	161,701	163,801	161,701	161,701	161,701	161,701	163,801	970,206.70	1,944,613.40
Gestión y ejecución de Procedimientos de Selección de bienes, servicios, consultorías y obras	N° Informes elaborados	INFORME	LIMA	LIMA	LIMA	*Fisica*					1			1			1			1	2	4
						Recursos Ordinarios	5	2.3	160,656	160,656	160,656	160,656	160,656	160,656	162,456	160,656	160,656	160,656	160,656	162,456	963,936.60	1,931,473.20
						Valor de referencia (S/.)			160,656	160,656	160,656	160,656	160,656	160,656	162,456	160,656	160,656	160,656	160,656	162,456	963,936.60	1,931,473.20
Gestión de la Programación de Abastecimiento	N° Informes elaborados	INFORME	LIMA	LIMA	LIMA	*Fisica*					1			1			1			1	2	4
						Recursos Ordinarios	5	2.3	93,765	93,765	93,765	93,765	93,765	93,765	95,865	93,765	93,765	93,765	93,765	95,865	562,592.70	1,129,385.40
						Valor de referencia (S/.)			93,765	93,765	93,765	93,765	93,765	93,765	95,865	93,765	93,765	93,765	93,765	95,865	562,592.70	1,129,385.40
Gestión y supervisión de los Servicios Generales y Acondicionamiento del MVCS	N° Informes elaborados	INFORME	LIMA	LIMA	LIMA	*Fisica*					1			1			1			1	2	4
						Recursos Ordinarios	5	2.3	2,042,603	2,034,221	2,029,696	2,067,873	2,007,114	2,063,926	2,041,279	1,983,890	1,987,778	1,973,142	1,973,865	2,084,273	24,289,659.83	24,289,659.83
								2.6					1,800			18,000					1,800.00	19,800.00
						Valor de referencia (S/.)			2,042,603	2,034,221	2,029,696	2,067,873	2,008,914	2,063,926	2,041,279	2,001,890	1,987,778	1,973,142	1,973,865	2,084,273	24,291,459.83	24,309,459.83
Gestión y supervisión de los complejos biotecnológicos y núcleos de producción del MVCS	N° Informes elaborados	INFORME	LIMA	LIMA	LIMA	*Fisica*					1			1			1			1	2	4
						Recursos Ordinarios	5	2.3	101,025	101,025	104,492	118,640	124,621	103,106	131,025	123,580	101,211	103,106	101,025	101,025	1,313,881.00	1,313,881.00
							5	2.6								22,000					0.00	22,000.00
						Valor de referencia (S/.)			101,025	101,025	104,492	118,640	124,621	103,106	131,025	145,580	101,211	103,106	101,025	101,025	1,313,881.00	1,335,881.00

Elaborado por:: Aprobado por:

MVCS - OACP - EQUIPO DE PROGRAMACIÓN — Vº Bº CPC. Victoria Ibarra Quispe RESPONSABLE

MINISTERIO DE VIVIENDA, CONSTRUCCIÓN Y SANEAMIENTO — OFICINA DE ABASTECIMIENTO Y CONTROL PATRIMONIAL — Lic. Juan Manuel Huamani Urpi DIRECTOR

Matriz 1
Acciones Centrales y APNOP

	Institución	MINISTERIO DE VIVIENDA, CONSTRUCCION Y SANEAMIENTO	Año de operación	2018	
UO	Organo responsable	Código:	Descripción: OFICINA GENERAL DE ADMINISTRACION	Centro de Costo: Código:	Descripción: OFICINA DE CONTABILIDAD
PEI	Objetivo estratégico institucional	Código Ruta Estrategica:	Descripción:		Indicador / Meta Anual 2018
	Acción estratégica institucional	Código Ruta Estrategica: 6.5	Descripción: Fortalecer la gestion administrativa del MVCS		Indicador / Meta Anual 2018
Presupuesto	Codigo Categoria Presupuestal		Descripcion		
	Codigo/Función		Código/División Funcional	Código/ Grupo Funcional	Código/Actividad Presupuestal / Código/ Finalida Presupuestal / Unidad de Medida / Meta Semestral / Meta Anual

POI	Actividad Operativa	Indicador	Unidad de medida	Distrito	Provincia	Departamento	Meta/Presupuesto	Cat. Gasto	Gen. Gasto	ENE	FEB	MAR	ABR	MAY	JUN	JUL	AGO	SET	OCT	NOV	DIC	Meta Semestral	Meta anual
							Programación de las actividades operativas																
	CONTROL PREVIO DE LA DOCUMENTACION SUSTENTATORIA DE LOS EXPEDIENTES DE PAGO DEVENGADOS	Número de Hojas de Devengado Emitidas	Reporte	SAN ISIDRO	LIMA	LIMA	Fisica			1803	1803	1803	1803	1803	1803	1803	1803	1803	1803	1803	1803	10818	21636
							Recursos Ordinarios	2	3/6	76,968.45	57,798.45	57,798.45	57,798.45	57,798.45	57,798.45	60,498.45	57,798.45	57,798.45	57,798.45	57,798.45	60,498.45	365,960.70	718,151.40
	REVISION Y ANALISIS DE LAS CUENTAS CONTABLES Y FORMULACION DE LOS ESTADOS FINANCIEROS Y PRESUPUESTARIOS	Número de Análisis y Estados Financieros y Presupuestarios Elaborados	Reporte	SAN ISIDRO	LIMA	LIMA	Fisica			65	65	66	68	67	66	67	68	68	67	66	68	397	795
							Recursos Ordinarios	2	3/6	60,340.25	34,560.25	44,560.25	46,560.25	34,560.25	34,560.25	38,060.25	34,560.25	34,560.25	50,560.25	34,560.25	38,060.25	255,141.50	481,503.00
	SUPERVISION, GESTION Y CONTROL DE LA ACTIVIDAD CONTABLE	Numero de Informes de Acciones Administrativas Elaborados	Informes	SAN ISIDRO	LIMA	LIMA	Fisica			1	1	1	1	1	2	1	1	1	1	1	1	7	13
							Recursos Ordinarios	2	3/6	35,698.70	17,224.10	17,224.10	17,224.10	17,224.10	17,224.10	17,824.10	17,224.10	17,224.10	17,224.10	17,224.10	17,824.10	121,819.20	226,363.80
							Valor de referencia (S/.)			173,007.40	109,582.80	119,582.80	121,582.80	109,582.80	109,582.80	114,382.80	109,582.80	109,582.80	125,582.80	109,582.80	114,382.80	742,921.40	1,426,018.20

Elaborado por: SERGIO CARBAJAL SANCHEZ

Aprobado por: GABY MARIANELLA, BACA BARRETO

CPC. GABY M. BACA BARRETO
Directora de la Oficina de Contabilidad
Ministerio de Vivienda,
Construcción y Saneamiento

Matriz 1
Acciones Centrales y APNOP

	Institución		Año de Operación		
UO	Organo / Programa Responsable	Código / Descripción	Centro de Costo	Código	Descripción
		OFICINA GENERAL DE ADMINISTRACIÓN		02.02.04	OFICINA DE TESORERÍA

PEI	Objetivo Estratégico Institucional	Código Ruta Estrategica	Descripción:	Indicador	Meta Anual 2018
		OEI.06	*Mejorar la capacidad de Gestión*		
	Acción Estratégica Institucional	Código Ruta Estrategica	Descripción:	Indicador	Meta Anual 2018
		AEI.06.05	*Fortalecer la gestion administrativa del MVCS*		

Presupuesto	Codigo Categoria Presupuestal		Descripcion															
	Codigo/Función		Código/División Funcional			Código/Grupo Funcional			Código/Actividad Presupuestal		Código/Finalidad Presupuestal		Unidad de Medida		Meta Semestral		Meta Anual	

Programación de las actividades operativas

Actividad Operativa	Indicador	Unidad de medida	Distrito	Provincia	Departamento	Meta/Presupuesto	Cat. Gasto	Gen. Gasto	ENE	FEB	MAR	ABR	MAY	JUN	JUL	AGO	SET	OCT	NOV	DIC	Meta Semestral	Meta Anual
OT - Gestión y supervisión de las actividades en la Oficina de Tesorería	Documento descargado en el SITRAD	Reporte	San Isidro	Lima	Lima	*Fisico*	5	2.3	1	1	1	1	1	1	1	1	1	1	1	1	6.0	12.0
						Recursos Ordinarios			22,328.15	21,836.15	22,328.15	21,836.15	22,328.15	21,836.15	23,228.15	21,836.15	22,328.15	21,836.15	22,328.15	23,228.15	132,492.90	267,277.80
						Recursos Directamente Recaudados																
						Otros																
						Valor de referencia (S/.)			22,328.15	21,836.15	22,328.15	21,836.15	22,328.15	21,836.15	23,228.15	21,836.15	22,328.15	21,836.15	22,328.15	23,228.15	132,492.90	267,277.80
OT - Administrar los Fondos de la Caja Chica	Reposición de Caja Chica	Documento	San Isidro	Lima	Lima	*Fisico*	5	2.3	1	1	1	1	1	1	1	1	1	1	1	1	6.0	12.0
						Recursos Ordinarios			6,018.81	6,018.81	6,018.81	6,018.81	6,018.81	6,018.81	6,318.81	6,018.81	6,018.8	6,018.81	6,018.81	6,318.81	36,112.86	72,825.72
						Recursos Directamente Recaudados																
						Otros																
						Valor de referencia (S/.)			6,018.81	6,018.81	6,018.81	6,018.81	6,018.81	6,018.81	6,318.81	6,018.81	6,018.81	6,018.81	6,018.81	6,318.81	36,112.86	72,825.72
OT - Administrar las recaudaciones en las cuentas bancarias del Ministerio de Vivienda, Construcción y Saneamiento.	Nº de Recibos de Ingreso	Reporte	San Isidro	Lima	Lima	*Fisico*	5	2.3	1	1	1	1	1	1	1	1	1	1	1	1	6.0	12.0
						Recursos Ordinarios			25,601.70	21,601.70	21,601.70	21,601.70	21,601.70	21,901.70	22,701.70	21,601.70	21,601.70	21,601.70	21,601.70	22,501.70	133,910.20	265,020.40
						Recursos Directamente Recaudados																
						Otros																
						Valor de referencia (S/.)			25,601.70	21,601.70	21,601.70	21,601.70	21,601.70	21,901.70	22,701.70	21,601.70	21,601.70	21,601.70	21,601.70	22,501.70	133,910.20	265,020.40
OT - Gestión de Pagos por toda fuente de financiento de las distintas cuentas bancarias del Ministerio de Vivienda, Construcción y	Nº de Comprobantes de Pago	Reporte	San Isidro	Lima	Lima	*Fisico*	5	2.3	1	1	1	1	1	1	1	1	1	1	1	1	6.0	12.0
						Recursos Ordinarios			26,360.25	26,360.25	26,360.25	26,360.25	26,360.25	26,360.25	27,860.25	26,360.25	26,360.25	26,360.25	26,360.25	27,860.25	158,161.50	319,323.00
						Recursos Directamente Recaudados																

Lic. Rocío Chávez Caballero
Oficina de Tesorería

	Actividad Operativa	Indicador	Unidad de medida	Distrito	Provincia	Departamento	Programación de las actividades operativas																
							Meta/Presupuesto	Cat. Gasto	Gen. Gasto	ENE	FEB	MAR	ABR	MAY	JUN	JUL	AGO	SET	OCT	NOV	DIC	Meta Semestral	Meta Anual
	Saneamiento.						Otros																
							Valor de referencia (S/.)			26,360.25	26,360.25	26,360.25	26,360.25	26,360.25	26,360.25	27,860.25	26,360.25	26,360.25	26,360.25	26,360.25	27,860.25	158,161.50	319,323.00
S/. 1,666,669.72	OT - Control y Custodia de Cartas Fianzas de los proveedores del Ministerio de Vivienda, Construcción y Saneamiento.	Nº de Cartas Fianza	Reporte	San Isidro	Lima	Lima	Físico	S	2.3	1	1	1	1	1	1	1	1	1	1	1	1	6.0	12.0
							Recursos Ordinarios			6,085.55	6,085.55	6,085.55	6,085.55	6,085.55	6,085.55	6,385.55	6,085.55	6,085.55	6,085.55	6,085.55	6,385.55	36,513.30	73,626.60
							Recursos Directamente Recaudados																
							Otros																
							Valor de referencia (S/.)			6,085.55	6,085.55	6,085.55	6,085.55	6,085.55	6,085.55	6,385.55	6,085.55	6,085.55	6,085.55	6,085.55	6,385.55	36,513.30	73,626.60
	OT -Gestión de Archivo de los documentos generados en la Oficina de Tesorería.	Archivador de palanca y/o atado de Comprobantes de Pago	Reporte	San Isidro	Lima	Lima	Físico	S	2.3	1	1	1	1	1	1	1	1	1	1	1	1	6.0	12.0
							Recursos Ordinarios			9,112.05	9,112.05	9,112.05	9,112.05	9,112.05	9,112.05	9,412.05	9,112.05	9,112.05	9,112.05	9,112.05	9,412.05	54,672.30	109,944.60
							Recursos Directamente Recaudados																
							Otros																
							Valor de referencia (S/.)			9,112.05	9,112.05	9,112.05	9,112.05	9,112.05	9,112.05	9,412.05	9,112.05	9,112.05	9,112.05	9,112.05	9,412.05	54,672.30	109,944.60
	OT - Elaboración de las Conciliaciones Bancarias y de Ctas. De Enlace en coordinación con la Oficina de Contabilidad y el Ministerio de Economía y Finanzas.	Informe	Documento	San Isidro	Lima	Lima	Físico	S	2.3	1	1	1	1	1	1	1	1	1	1	1	1	6.0	12.0
							Recursos Ordinarios			11,224.10	11,224.10	11,224.10	11,224.10	11,224.10	11,224.10	11,824.10	11,224.10	11,224.10	11,224.10	11,224.10	11,824.10	67,344.60	135,889.20
							Recursos Directamente Recaudados																
							Otros																
							Valor de referencia (S/.)			11,224.10	11,224.10	11,224.10	11,224.10	11,224.10	11,224.10	11,824.10	11,224.10	11,224.10	11,224.10	11,224.10	11,824.10	67,344.60	135,889.20
	OT - Registro, Preparación y Presentación de las declaraciones en el Programa de Declaración Telemático 621, 626 y PLAME ante la SUNAT.	Declaración del PDT ante SUNAT	Constancia de Presentación	San Isidro	Lima	Lima	Físico	S	2.3	1	1	1	1	1	1	1	1	1	1	1	1	6.0	12.0
							Recursos Ordinarios			9,724.10	9,724.10	9,724.10	9,724.10	9,724.10	9,724.10	10,324.10	9,724.10	9,724.10	9,724.10	9,724.10	10,324.10	58,344.60	117,889.20
							Recursos Directamente Recaudados																
							Otros																
							Valor de referencia (S/.)			9,724.10	9,724.10	9,724.10	9,724.10	9,724.10	9,724.10	10,324.10	9,724.10	9,724.10	9,724.10	9,724.10	10,324.10	58,344.60	117,889.20
	OT - Implementación de Recomendaciones derivados de Informes de Control	Nº de Informes	Informe	San Isidro	Lima	Lima	Físico	S	2.3	1	1	1	1	1	1	1	1	1	1	1	1	6.0	12.0
							Recursos Ordinarios			7,612.05	7,612.05	7,612.05	7,612.05	7,612.05	7,612.05	7,912.05	7,612.05	7,612.05	7,612.05	7,612.05	7,912.05	45,672.30	91,944.60
							Recursos Directamente Recaudados																
							Otros																
							Valor de referencia (S/.)			7,612.05	7,612.05	7,612.05	7,612.05	7,612.05	7,612.05	7,912.05	7,612.05	7,612.05	7,612.05	7,612.05	7,912.05	45,672.30	91,944.60
							Físico	S	2.3	1	1	1	1	1	1	1	1	1	1	1	1	6.0	12.0

MINISTERIO DE VIVIENDA, CONSTRUCCIÓN Y SANEAMIENTO - Oficina de Tesorería - Lic. Rodo Chávez Caballero

MINISTERIO DE VIVIENDA, CONSTRUCCIÓN Y SANEAMIENTO - Oficina de Tesorería

Actividad Operativa	Indicador	Unidad de medida	Distrito	Provincia	Departamento	Programación de las actividades operativas																
						Meta/Presupuesto	Cat. Gasto	Gen. Gasto	ENE	FEB	MAR	ABR	MAY	JUN	JUL	AGO	SET	OCT	NOV	DIC	Meta Semestral	Meta Anual
OT - Cobranza de Deuda (Resoluciones de Determinación de Deuda y Cobranza Coactiva)	Nº de Resoluciones emitidas	Resolución emitida	San Isidro	Lima	Lima	*Recursos Ordinarios*			17,694.05	17,694.05	17,694.05	17,694.05	17,694.05	17,694.05	17,994.05	17,694.05	17,694.05	17,694.05	17,694.05	17,994.05	106,164.30	212,928.60
						Recursos Directamente Recaudadas																
						Otros																
						Valor de referencia (S/.)			17,694.05	17,694.05	17,694.05	17,694.05	17,694.05	17,694.05	17,994.05	17,694.05	17,694.05	17,694.05	17,694.05	17,994.05	106,164.30	212,928.60

Elaborado por: Raca Chavez Caballero

Aprobado por: Dociel Salazar Morales

MINISTERIO DE VIVIENDA, CONSTRUCCIÓN Y SANEAMIENTO - Oficina de Tesorería - Lic. Rosa Chávez Caballero

MINISTERIO DE VIVIENDA, CONSTRUCCIÓN Y SANEAMIENTO - Oficina de Tesorería - CPC Dociel Salazar Morales

Código ID	Unidad Orgánica / Centro de Costos
02.03	**OFICINA GENERAL DE GESTION DE RECURSOS HUMANOS**
02.03.01	OFICINA GENERAL DE GESTION DE RECURSOS HUMANOS
02.03.02	OFICINA DE ADMINISTRACION DEL TALENTO HUMANO
02.03.03	OFICINA DE COMPESACIONES Y BIENESTAR

Matriz 1

UO	Institución	MINISTERIO DE VIVIENDA, CONSTRUCCION Y SANEAMIENTO										Año de Operación												
	Organo / Programa	Código	Descripción									Centro de Costo	Código											
			OFICINA GENERAL DE GESTION DE RECURSOS HUMANOS										DIRECCION GENERAL OGGRH											
PEI	Objetivo Estratégico	Código Ruta Estrategica	Descripción:																					
			MEJORAR LA CAPACIDAD DE GESTION DEL MINISTERIO DE VIVIENDA CONSTRUCCION Y SANEAMIENTO																					
	Acción Estratégica	Código Ruta Estrategica	Descripción:																					
			CAPACITACION PARA EL FORTALECIMIENTO DE CAPACIDADES AL PERSONAL DEL MINISTERIO DE VIVIENDA CONSTRUCCIÓN Y SANEAMIENTO																					
Presupuesto	Codigo Categoria		Descripcion																					
	Codigo/Función		Código/División Funcional			Código/Grupo Funcional			Código/Actividad Presupuestal			Código/Finalidad Presupuestal												
POI	Actividad Operativa	Indicador	Unidad de medida	Distrito	Provincia	Departamento	Meta/Presupuesto	Cat. Gasto	Gen. Gasto	ENE	FEB	MAR	ABR	MAY	JUN	JUL	AGO	SET	OCT	NOV	DIC	Meta Semestral	Meta Anual	
	Formulación de lineamientos y políticas para el desarrollo del plan de gestión y aprobación de instrumentos de gestión	N° de Informes	Informes	LIMA	LIMA		Fisica					1			1			1			1			
							Recursos Ordinarios	5	3	72,490.00	104,590.00	94,615.00	141,898.56	72,490.00	105,590.00	72,490.00	72,490.00	104,590.00	72,490.00	72,490.00	97,990.00	591,673.56	1,084,213.56	
							Recursos Directamente Recaudados																	
							Otros																	
							Valor de referencia (S/.)			72,490.00	104,590.00	94,615.00	141,898.56	72,490.00	105,590.00	72,490.00	72,490.00	104,590.00	72,490.00	72,490.00	97,990.00	591,673.56	1,084,213.56	
	Formulación Ejecución, seguimiento y evaluación de las metas programadas	N° de Informes	Informe	LIMA	LIMA		Fisica					1			1			1			1			
							Recursos Ordinarios	5	3	16,720.00	16,720.00	16,720.00	16,720.00	16,720.00	16,720.00	17,360.00	16,720.00	16,720.00	16,720.00	16,720.00	17,360.00	100,320.00	201,920.00	
							Recursos Directamente Recaudados																	
							Otros																	
							Valor de referencia (S/.)			16,720.00	16,720.00	16,720.00	16,720.00	16,720.00	16,720.00	17,360.00	16,720.00	16,720.00	16,720.00	16,720.00	17,360.00	100,320.00	201,920.00	
	Evaluación de los procedimientos administrativos disciplinarios	N° de Informes	Informes	LIMA	LIMA		Fisica					1			1			1			1			
							Recursos Ordinarios	5	3	44,690.00	44,690.00	44,690.00	44,690.00	44,690.00	44,690.00	45,890.00	44,690.00	44,690.00	44,690.00	44,690.00	45,890.00	538,680.00	538,680.00	
							Recursos Directamente Recaudados																	
							Otros																	
							Valor de referencia (S/.)			44,690.00	44,690.00	44,690.00	44,690.00	44,690.00	44,690.00	45,890.00	44,690.00	44,690.00	44,690.00	44,690.00	45,890.00	538,680.00	538,680.00	

Elaborado por: Norma Nolazco Enriquez	Aprobado por: Vilma Escobar Honores

Indicador | Meta Anual 2018

OGGRH

Unidad de Medida | N° de Informes | Meta Semestral | Meta Anual

Programación de las actividades operativas

MINISTERIO DE VIVIENDA, CONSTRUCCIÓN Y SANEAMIENTO
V°B°
Abog. VILMA ESCOBAR HONORIO
Directora General
OGGRH

Matriz 1

	Institución	*MINISTERIO DE VIVIENDA, CONSTRUCCION Y SANEAMIENTO*	Año de Operación		
UO	Organo / Programa	Código:	Descripción: OFICINA GENERAL DE GESTION DE RECURSOS HUMANOS	Centro de Costo	Código: *OFICINA DE COMPENSACION Y BIENESTAR* — Descripción: OGGRH
PEI	Objetivo Estratégico	Código Ruta Estrategica	Descripción: *MEJORAR LA CAPACIDAD DE GESTION DEL MINISTERIO DE VIVIENDA CONSTRUCCION Y SANEAMIENTO*		Indicador / Meta Anual 2018
	Acción Estratégica Instituciona	Código Ruta Estrategica	Descripción: *CAPACITACION PARA EL FORTALECIMIENTO DE CAPACIDADES AL PERSONAL DEL MINISTERIO DE VIVIENDA CONSTRUCCIÓN Y SANEAMIENTO*		Indicador / Meta Anual 2018

Presupuesto	Codigo Categoria		Descripcion																				
	Codigo/Función			Código/División Funcional			Código/Grupo Funcional			Código/Actividad Presupuestal			Código/Finalida Presupuestal			*Unidad de Medida*		*Meta Semestral*		*Meta Anual*		

POI — Programación de las actividades operativas

Actividad Operativa	Indicador	Unidad de medida	Distrito	Provincia	Departamento	Meta/Presupuesto	Cat. Gasto	Gen. Gasto	ENE	FEB	MAR	ABR	MAY	JUN	JUL	AGO	SET	OCT	NOV	DIC	Meta Semestral	Meta Anual
Elaboración de Planillas, Vales, CAFAE, CAS y Otros)	N° de Planillas	Planillas		Lima	Lima	*Fisico*																
						Recursos Ordinarios	5	1	701,290.90	701,290.90	701,290.90	701,290.90	701,290.90	701,290.90	856,090.90	701,290.90	701,290.90	701,290.90	701,290.90	856,090.90	4,207,745.40	8,725,090.80
						Recursos Directamente Recaudados																
						Otros																
						Valor de referencia (S/.)			701,290.90	701,290.90	701,290.90	701,290.90	701,290.90	701,290.90	856,090.90	701,290.90	701,290.90	701,290.90	701,290.90	856,090.90	4,207,745.40	8,725,090.80
Asistencia al Pensionista	N° de Planillas	Planillas		Lima	Lima	*Fisico*																
						Recursos Ordinarios	5	1	96,967.50	96,967.50	96,967.50	96,967.50	96,967.50	96,967.50	97,267.50	96,967.50	96,967.50	96,967.50	96,967.50	97,267.50	581,805.00	1,164,210.00
						Recursos Directamente Recaudados																
						Otros																
						Valor de referencia (S/.)			96,967.50	96,967.50	96,967.50	96,967.50	96,967.50	96,967.50	97,267.50	96,967.50	96,967.50	96,967.50	96,967.50	97,267.50	581,805.00	1,164,210.00
Administración de legajos y elaboración del escalafón	N° de legajos actualizados	Documentos		Lima	Lima	*Fisico*																
						Recursos Ordinarios	5	3	27,390.00	27,390.00	62,283.93	27,390.00	27,390.00	27,390.00	29,190.00	27,390.00	27,390.00	27,390.00	27,390.00	29,190.00	199,233.93	367,173.93
						Recursos Directamente Recaudados																
						Otros																
						Valor de referencia (S/.)			27,390.00	27,390.00	62,283.93	27,390.00	27,390.00	27,390.00	29,190.00	27,390.00	27,390.00	27,390.00	27,390.00	29,190.00	199,233.93	367,173.93
Formulación y ejecución de los programas del Plan de Bienestar Social	N° de Informes	Informe		Lima	Lima	*Fisico*																
						Recursos Ordinarios	5	2 Y 3	226,164.00	226,164.00	226,164.00	1,668,650.40	415,265.47	226,164.00	227,064.00	226,164.00	226,164.00	226,164.00	226,164.00	227,064.00	2,988,571.87	4,347,355.87
						Recursos Directamente Recaudados																
						Otros																
						Valor de referencia (S/.)			226,164.00	226,164.00	226,164.00	1,434,570.40	415,265.47	226,164.00	227,064.00	226,164.00	226,164.00	226,164.00	226,164.00	227,064.00	2,754,491.87	4,113,275.87
Seguimiento a la asistencia y permanencia de personal (nombrados, cas y practicantes)	N° de Informe mensuales de asistencia y permanencia	Informe		Lima	Lima	*Fisico*																
						Recursos Ordinarios	5	3	19,120.00	31,620.00	24,220.00	19,120.00	21,620.00	19,120.00	19,420.00	19,120.00	21,620.00	19,120.00	19,120.00	19,420.00	134,820.00	252,640.00
						Recursos Directamente Recaudados																
						Otros																
						Valor de referencia (S/.)			19,120.00	31,620.00	24,220.00	19,120.00	21,620.00	19,120.00	19,420.00	19,120.00	21,620.00	19,120.00	19,120.00	19,420.00	134,820.00	252,640.00
Formulación y ejecución del Plan del Sistema de Vigilancia de Salud de los Trabajadores	N° de Informe	Informe		Lima	Lima	*Fisico*																
						Recursos Ordinarios	5	3	24,760.00	52,324.43	68,260.00	35,364.80	49,760.00	34,260.00	68,860.00	43,760.00	47,564.43	35,260.00	51,260.00	43,360.00	264,729.23	554,793.66
						Recursos Directamente Recaudados																
						Otros																
						Valor de referencia (S/.)			24,760.00	52,324.43	68,260.00	35,364.80	49,760.00	34,260.00	68,860.00	43,760.00	47,564.43	35,260.00	51,260.00	43,360.00	264,729.23	554,793.66

Elaborado por: Norma Nolazco Enriquez

Aprobado por: Carlos A. Ballon Vizcarra

OGGRH

V°B°
Abog. VILMA ESCOBAR HONORIO
Directora General
OGGRH

Matriz 1

	Institución	MINISTERIO DE VIVIENDA, CONSTRUCCION Y SANEAMIENTO	Año de Operación		
UO	Organo / Programa	Código: . / Descripción: OFICINA GENERAL DE GESTION DE RECURSOS HUMANOS	Centro de Costo	Código: OFICINA DE ADMINISTRACION DE TALENTO HUMANO	Descripción: OGGRH
PEI	Objetivo Estratégico	Código Ruta: / Descripción: MEJORAR LA CAPACIDAD DE GESTION DEL MINISTERIO DE VIVIENDA CONSTRUCCION Y SANEAMIENTO			Indicador: / Meta Anual 2018:
	Acción Estratégica	Código Ruta: / Descripción: CAPACITACION PARA EL FORTALECIMIENTO DE CAPACIDADES AL PERSONAL DEL MINISTERIO DE VIVIENDA CONSTRUCCIÓN Y SANEAMIENTO			Indicador: / Meta Anual 2018:
Presupuesto	Codigo Categoria	Descripcion			

Codigo/Función			Código/División Funcional			Código/Grupo Funcional		Código/Actividad Presupuestal		Código/Finalidad Presupuestal		Unidad de Medida		Meta Semestral		Meta Anual	

POI — Programación de las actividades operativas

Actividad Operativa	Indicador	Unidad de medida	Distrito	Provincia	Departamento	Meta/Presupuesto	Cat. Gasto	Gen. Gasto	ENE	FEB	MAR	ABR	MAY	JUN	JUL	AGO	SET	OCT	NOV	DIC	Meta Semestral	Meta Anual
Selección de Personal: Validación de perfiles, convocatorias y selección	N° de Informes	Informes		Lima	Lima	*Fisica*					1			1			1			1	2	4
						Recursos Ordinarios	5	3	19,970.00	19,970.00	19,970.00	105,970.00	19,970.00	105,970.00	19,970.00	19,970.00	105,970.00	19,970.00	19,970.00	105,970.00	291,820.00	583,640.00
						Recursos Directamente Recaudados																
						Otros																
						Valor de referencia (S/.)			19,970.00	19,970.00	19,970.00	105,970.00	19,970.00	105,970.00	19,970.00	19,970.00	105,970.00	19,970.00	19,970.00	105,970.00	291,820.00	583,640.00
Elaboración de contratos y generación de adendas	N° de contratos y Adendas	Informe		Lima	Lima	*Fisica*			1	1												
						Recursos Ordinarios	5	3	10,870.00	10,870.00	10,870.00	10,870.00	10,870.00	10,870.00	11,470.00	10,870.00	10,870.00	10,870.00	10,870.00	11,470.00	65,220.00	131,640.00
						Recursos Directamente Recaudados																
						Otros																
						Valor de referencia (S/.)			10,870.00	10,870.00	10,870.00	10,870.00	10,870.00	10,870.00	11,470.00	10,870.00	10,870.00	10,870.00	10,870.00	11,470.00	65,220.00	131,640.00
Formulación, ejecución y evaluación del plan de capacitación	N° de eventos de capacitación	Eventos		Lima	Lima	*Fisica*					1			1			1			1	2	4
						Recursos Ordinarios	5	3	17,680.00	69,680.00	173,443.14	239,843.14	227,943.14	277,943.14	296,643.14	295,943.14	194,443.14	184,443.14	176,443.14	177,043.14	1,006,532.56	2,331,491.40
						Recursos Directamente Recaudados																
						Otros																
						Valor de referencia (S/.)			17,680.00	69,680.00	173,443.14	239,843.14	227,943.14	277,943.14	296,643.14	295,943.14	194,443.14	184,443.14	176,443.14	177,043.14	1,006,532.56	2,331,491.40
Gestión de Rendimiento: Evaluación del rendimiento y desempeño del personal	% Logro de metas	Informe		Lima	Lima	*Fisica*					1			1			1			1	2	4
						Recursos Ordinarios	5	3	18,340.00	18,340.00	18,340.00	31,340.00	33,440.00	20,440.00	43,740.00	26,440.00	30,440.00	34,440.00	22,340.00	26,640.00	140,240.00	324,280.00
						Recursos Directamente Recaudados																
						Otros																
						Valor de referencia (S/.)			18,340.00	18,340.00	18,340.00	31,340.00	33,440.00	20,440.00	43,740.00	26,440.00	30,440.00	34,440.00	22,340.00	26,640.00	140,240.00	324,280.00
Formulación y ejecución del plan de trabajo de cultura institucional y clima laboral	% de satisfacción laboral	Informe		Lima	Lima	*Fisica*					1			1			1			1	2	4
						Recursos Ordinarios	5	3	26,182.00	51,282.00	61,372.00	80,082.00	81,182.00	81,182.00	94,282.00	74,882.00	58,782.00	71,182.00	61,282.00	75,582.00	381,282.00	
						Recursos Directamente Recaudados																
						Otros																
						Valor de referencia (S/.)			26,182.00	51,282.00	61,372.00	80,082.00	81,182.00	81,182.00	94,282.00	74,882.00	58,782.00	71,182.00	61,282.00	75,582.00	381,282.00	817,274.00
Asistencia Técnica a los Organos, Programas y Proyectos	N° de Asesorias	Asesorías técnicas		Lima	Lima	*Fisica*					1			1			1			1	2	4
						Recursos Ordinarios	5	3	5,000.00	5,000.00	5,000.00	5,000.00	5,000.00	5,000.00	5,000.00	5,000.00	5,000.00	5,000.00	5,000.00	5,000.00	30,000.00	60,000.00
						Recursos Directamente Recaudados																
						Otros																
						Valor de referencia (S/.)			5,000.00	5,000.00	5,000.00	5,000.00	5,000.00	5,000.00	5,000.00	5,000.00	5,000.00	5,000.00	5,000.00	5,000.00	30,000.00	60,000.00
Desarrollar, aplicar y supervisar actividades para la mejora continua en los procesos técnicos de gestión de Recursos Humanos	N° de mejoras continuas propuestas	Mejora continua		Lima	Lima	*Fisica*								1						1	1	2
						Recursos Ordinarios	5	3	16,480.00	16,480.00	16,480.00	16,480.00	16,480.00	16,480.00	16,780.00	16,480.00	16,480.00	16,480.00	16,480.00	16,780.00	98,880.00	198,360.00
						Recursos Directamente Recaudados																
						Otros																
						Valor de referencia (S/.)			16,480.00	16,480.00	16,480.00	16,480.00	16,480.00	16,480.00	16,780.00	16,480.00	16,480.00	16,480.00	16,480.00	16,780.00	98,880.00	198,360.00
Actualización del manual de perfil de puestos de la entidad	Actualización del MPP aprobado	Documento		Lima	Lima	*Fisica*								1						1	1	2
						Recursos Ordinarios	5	3						200,000.00							200000	200,000.00
						Recursos Directamente Recaudados																
						Otros																
						Valor de referencia (S/.)								200,000.00							200,000.00	200,000.00

por: Norma Nolazco Enriquez

Aprobado por: Vilma Escobar Honorio

RRHH

V°B°
Abog. VILMA ESCOBAR HONORIO
Directora General

Código ID	Unidad Orgánica / Centro de Costos
02.04	**OFICINA GENERAL DE ESTADISTICA E INFORMATICA**
02.04.01	OFICINA GENERAL DE ESTADISTICA E INFORMATICA
02.04.02	OFICINA DE ESTUDIOS ESTADISTICOS Y ECONOMICOS
02.04.03	OFICINA DE TECNOLOGIA DE LA INFORMACION

Matriz 1
Acciones Centrales y APNOP

	Institución	*Ministerio de Vivienda, Construcción y Saneamiento*	Año de Operación	2018	
UO	Organo / Programa Responsable	Código	Descripción	Centro de Costo: Código	Descripción
			OFICINA GENERAL DE ESTADISTICA E INFORMATICA		Oficina General de Estadística e Informática

PEI	Objetivo Estratégico Institucional	Código Ruta Estrategica	Descripción:	Indicador	Meta Anual 2018
		OEI.06	*Mejorar la Capacidad de Gestion del MVCS*		
	Acción Estratégica Institucional	Código Ruta Estrategica	Descripción:	Indicador	Meta Anual 2018
		AEI.06.01	*Sistema Integrado de información sectorial para el seguimiento de las intervenciones implementado para el MVCS*		

Presupuesto	Codigo Categoria Presupuestal		Descripcion															
	Codigo/Función		Código/División Funcional			Código/Grupo Funcional			Código/Actividad Presupuestal		Código/Finalida Presupuestal			*Unidad de Medida*		*Meta Semestral*		*Meta Anual*

POI — Programación de las actividades operativas

Actividad Operativa	Indicador	Unidad de medida	Distrito	Provincia	Departamento	Meta/Presupuesto	Cat. Gasto	Gen. Gasto	ENE	FEB	MAR	ABR	MAY	JUN	JUL	AGO	SET	OCT	NOV	DIC	Meta Semestral	Meta Anual
Priorizar y coordinar la cartera de proyectos de solución de proyectos de información	Numero de Informes de la cartera de proyectos de solución de proyectos de información elaborados	Informe	San Isidro	Lima	Lima	*Fisico*			0.0	0.0	1.0	0.0	0.0	1.0	0.0	0.0	1.0	0.0	0.0	1.0	4.0	4.0
						Recursos Ordinarios	5	23	76,336.00	76,336.00	76,336.00	76,336.00	76,336.00	76,336.00	77,236.00	76,336.00	76,336.00	76,336.00	76,336.00	77,236.00	458,016.00	917,832.00
						Valor de referencia (S/.)			76,336.00	76,336.00	76,336.00	76,336.00	76,336.00	76,336.00	77,236.00	76,336.00	76,336.00	76,336.00	76,336.00	77,236.00	458,016.00	917,832.00
Desarrollar y controlar los procedimientos para la mejora de la seguridad de la Información	Numero de Informes de procedimientos para la mejora de la seguridad de la información	Informe	San Isidro	Lima	Lima	*Fisico*			0.0	0.0	1.0	0.0	0.0	1.0	0.0	0.0	1.0	0.0	0.0	1.0	4.0	4.0
						Recursos Ordinarios	5	23	9,112.00	9,112.00	9,112.00	9,112.00	9,112.00	9,112.00	9,412.00	9,112.00	9,112.00	9,112.00	9,112.00	9,412.00	54,672.00	109,944.00
						Valor de referencia (S/.)			9,112.00	9,112.00	9,112.00	9,112.00	9,112.00	9,112.00	9,412.00	9,112.00	9,112.00	9,112.00	9,112.00	9,412.00	54,672.00	109,944.00

Elaborado por::

Aprobado por:

MINISTERIO DE VIVIENDA, CONSTRUCCIÓN Y SANEAMIENTO — BELISSA LEZAMA C. — Coordinadora Soporte Redes — OGEI

MINISTERIO DE VIVIENDA, CONSTRUCCIÓN Y SANEAMIENTO — V°B° — DANIEL ALFONSO CAMACHO ZARATE — OGEI

Matriz 1
Acciones Centrales y APNOP

	Institución	*Ministerio de Vivienda, Construcción y Saneamiento*	Año de Operación	2018	
UO	Organo / Programa Responsable	Código:	Descripción	Centro de Costo: Código	Descripción
			OFICINA GENERAL DE ESTADISTICA E INFORMATICA	*02.04.01*	Oficina General de Estadística e Informática

PEI	Objetivo Estratégico Institucional	Código Ruta Estrategica	Descripción:	Indicador	Meta Anual 2018
		OEI.06	*Mejorar la Capacidad de Gestion del MVCS*		
	Acción Estratégica Institucional	Código Ruta Estrategica	Descripción:	Indicador	Meta Anual 2018
		AEI.06.06	*Fortalecer la Gestión administrativa del MVCS*		

Presupuesto	Codigo Categoria Presupuestal		Descripcion																
	Codigo/Función		Código/División Funcional			Código/Grupo Funcional			Código/Actividad Presupuestal		Código/Finalida Presupuestal			*Unidad de Medida*		*Meta Semestral*		*Meta Anual*	

POI

Actividad Operativa	Indicador	Unidad de medida	Distrito	Provincia	Departamento	Programación de las actividades operativas: Meta/Presupuesto	Cat. Gasto	Gen. Gasto	ENE	FEB	MAR	ABR	MAY	JUN	JUL	AGO	SET	OCT	NOV	DIC	Meta Semestral	Meta Anual
Gestión, administración, supervisión y conducción de las soluciones, infraestructuras de tecnología de información y producción de Estadisticas Sectoriales	Numero de Informes elaborados	Informe	San Isidro	Lima	Lima	*Fisica*			0.0	0.0	1.0	0.0	0.0	1.0	0.0	0.0	1.0	0.0	0.0	1.0	4.0	4.0
						Recursos Ordinarios	5	23	52,228.00	52,228.00	52,228.00	52,228.00	52,228.00	52,228.00	53,428.00	52,228.00	52,228.00	52,228.00	52,228.00	53,428.00	313,368.00	629,136.00
						Recursos Ordinarios	5	26	0	21,200.00	0	0	0	0	0	0	0	0	0	0	21,200.00	21,200.00
						Valor de referencia (S/.)			52,228.00	73,428.00	52,228.00	52,228.00	52,228.00	52,228.00	53,428.00	52,228.00	52,228.00	52,228.00	52,228.00	53,428.00	334,568.00	650,336.00

Elaborado por::

Aprobado por:

MINISTERIO DE VIVIENDA, CONSTRUCCIÓN Y SANEAMIENTO
BELISSA LEZAMA C.
Coordinadora Soporte Redes
OGEI

MINISTERIO DE VIVIENDA, CONSTRUCCIÓN Y SANEAMIENTO
V°B°
DANIEL ALFONSO CAMACHO ZARATE
OGEI

Matriz 1
Acciones Centrales y APNOP

	Institución	*MINISTERIO DE VIVIENDA, CONSTRUCCIÓN Y SANEAMIENTO*	Año de Operación	2018	
UO	Organo / Programa Responsable	Código:	Descripción: OFICINA GENERAL DE ESTADISTICA E INFORMATICA	Centro de Costo — Código:	Descripción: Oficina de Estudios Estadísticos y Económicos

PEI	Objetivo Estratégico Institucional	Código Ruta Estrategica	Descripción: *Mejorar la Capacidad de Gestion del MVCS*	Indicador	Meta Anual 2018
	Acción Estratégica Institucional	Código Ruta Estrategica	Descripción: *Sistema integrado de información sectorial para el seguimiento de las intervenciones implementado para el Ministerio de Vivienda, Construcción y Saneamiento.*	Indicador	Meta Anual 2018

Presupuesto	Codigo Categoria Presupuestal		Descripcion																
	Codigo/Función		Código/División Funcional			Código/Grupo Funcional			Código/Actividad Presupuestal		Código/Finalida Presupuestal			*Unidad de Medida*		*Meta Semestral*		*Meta Anual*	

POI — Programación de las actividades operativas

Actividad Operativa	Indicador	Unidad de medida	Distrito	Provincia	Departamento	Meta/Presupuesto	Cat. Gasto	Gen. Gasto	ENE	FEB	MAR	ABR	MAY	JUN	JUL	AGO	SET	OCT	NOV	DIC	Meta Semestral	Meta Anual
Gestión para la producción de estadísticas sectoriales y desarrollo de estudios	Número de informes	Informes	San Isidro	Lima	Lima	*Fisica*			0.0	0.0	1.0	0.0	0.0	1.0	0.0	0.0	1.0	0.0	0.0	1.0	2.0	4.0
						Recursos Ordinarios	5	23	14,112	14,112	14,112	14,112	14,112	14,112	14,412	14,112	14,112	14,112	14,112	14,412	84,672	169,944
						Valor de referencia (S/.)			14,112.0	14,112.0	14,112.0	14,112.0	14,112.0	14,112.0	14,412.0	14,112.0	14,112.0	14,112.0	14,112.0	14,412.0	84,672.0	169,944.0
Elaboración de productos de difusión de la información estadística sectorial	Número de publicaciones	Publicación	San Isidro	Lima	Lima	*Fisica*			0.0	0.0	1.0	0.0	0.0	1.0	0.0	0.0	2.0	0.0	0.0	1.0	2.0	5.0
						Recursos Ordinarios	5	23	20,336	20,336	32,336	32,336	32,336	20,336	21,236	20,336	20,336	20,336	20,336	21,236	158,016	281,832
						Valor de referencia (S/.)			20,336.0	20,336.0	32,336.0	32,336.0	32,336.0	20,336.0	21,236.0	20,336.0	20,336.0	20,336.0	20,336.0	21,236.0	158,016.0	281,832.0
Elaboración y/o apoyo en el desarrollo de estudios y propuestas metodológicas en materias de competencia del sector	Número de informes	Informes	San Isidro	Lima	Lima	*Fisica*			0.0	0.0	1.0	0.0	0.0	1.0	0.0	0.0	1.0	0.0	0.0	1.0	2.0	4.0
						Recursos Ordinarios	5	23	59,920	59,920	59,920	59,920	59,920	59,920	61,420	59,920	59,920	59,920	59,920	61,420	359,520	722,040
						Valor de referencia (S/.)			59,920.0	59,920.0	59,920.0	59,920.0	59,920.0	59,920.0	61,420.0	59,920.0	59,920.0	59,920.0	59,920.0	61,420.0	359,520.0	722,040.0
Procesamiento de información estadística	Número de informes	Informes	San Isidro	Lima	Lima	*Fisica*			0.0	0.0	0.0	1.0	0.0	1.0	0.0	0.0	1.0	0.0	0.0	0.0	2.0	3.0
						Recursos Ordinarios	5	23	0	10,000	0	0	0	0	0	0	1,600	0	0	0	10,000	11,600
						Valor de referencia (S/.)				10,000.0	0.0	0.0	0.0	0.0	0.0	0.0	1,600.0	0.0	0.0	0.0	10,000.0	11,600.0

Elaborado por: María Elena Guadalupe Jurica

Aprobado por: Daniel Camacho Zárate

MINISTERIO DE VIVIENDA, CONSTRUCCIÓN Y SANEAMIENTO — Vº Bº — DANIEL ALFONSO CAMACHO ZARATE — OGEI

MINISTERIO DE VIVIENDA, CONSTRUCCIÓN Y SANEAMIENTO — MARÍA ELENA GUADALUPE JURICA — OGEI

Matriz 1
Acciones Centrales y APNOP

	Institución			Año de Operación			
UO	Organo / Programa Responsable	Código	Descripción	Centro de Costo	Código	Descripción	
			OFICINA GENERAL DE ESTADISTICA E INFORMATICA			Oficina de Tecnologia de la Informacion	
PEI	Objetivo Estratégico Institucional	Código Ruta Estrategica	Descripción:			Indicador	Meta Anual 2018
			Mejorar la Capacidad de Gestion del MVCS				
	Acción Estratégica Institucional	Código Ruta Estrategica	Descripción:			Indicador	Meta Anual 2018
			Sistema integrado de información sectorial para el seguimiento de las intervenciones implementado para el Ministerio de Vivienda, Construcción y Saneamiento.				

Presupuesto	Codigo Categoria Presupuestal		Descripcion																	
	Codigo/Función		Código/División Funcional			Código/Grupo Funcional			Código/Actividad Presupuestal			Código/Finalida Presupuestal			*Unidad de Medida*		*Meta Semestral*		*Meta Anual*	

POI

Actividad Operativa	Indicador	Unidad de medida	Distrito	Provincia	Departamento	Programación de las actividades operativas															
						Meta/Presupuesto	Cat. Gasto	Gen. Gasto	ENE	FEB	MAR	ABR	MAY	JUN	JUL	AGO	SET	OCT	NOV	DIC	Meta Semestral	Meta Anual
DESARROLLAR E IMPLEMENTAR SISTEMAS DE INFORMACION	N° DE INFORMES DE DESARROLLO E IMPLEMENTACIÓN DE SISTEMAS DE INFORMACIÓN ELABORADOS	INFORMES	SAN ISIDRO	LIMA	LIMA	*Fisica*			0.0	0.0	0.0	1.0	0.0	0.0	0.0	1.0	0.0	0.0	0.0	1.0	1.0	3.0
						Recursos Ordinarios	5	23	134904	134904	134904	134904	134904	126904	132004	126904	126904	126904	126904	132004		
						Valor de referencia (S/.)			134,904.0	134,904.0	134,904.0	134,904.0	134,904.0	126,904.0	132,004.0	126,904.0	126,904.0	126,904.0	126,904.0	132,004.0	801,424.0	1,573,048.0
REALIZAR SOPORTE TECNICO EN HARDWARE, SOFTWARE, REDES, TELEFONIA Y TELECOMUNICACIONES	N° DE INFORMES DE SOPORTE TÉCNICO ELABORADOS	INFORMES	SAN ISIDRO	LIMA	LIMA	*Fisica*			0.0	0.0	0.0	0.0	0.0	0.0	1.0	0.0	0.0	0.0	0.0	1.0	2.0	2.0
						Recursos Ordinarios	5	23	101672.00	101672.00	121672.00	105667.00	105667.00	105667.00	108967.00	105667.00	101672.00	101672.00	101672.00	104972.00	642,017.00	1,266,639.00
						Recursos Ordinarios	5	26	264792.00	1716160.00	381132.30	5749.62	1836.65	1836.65	1836.65	1836.65					2,371,507.22	2,375,180.52
						Valor de referencia (S/.)			366,464.00	1,817,832.00	502,804.30	111,416.62	107,503.65	107,503.65	110,803.65	107,503.65	101,672.00	101,672.00	101,672.00	104,972.00	3,013,524.22	3,641,819.52
ASEGURAR LA DISPONIBILIDAD DE LOS SERVICIOS DEL MVCS	.N° DE INFORMES ELABORADOS	INFORMES	SAN ISIDRO	LIMA	LIMA	*Fisica*			0.0	0.0	0.0	1.0	0.0	0.0	0.0	0.0	0.0	0.0	0.0	0.0	1.0	1.0
						Recursos Ordinarios	5	23	0	0	150000	0	0	0	0	0	0	0	0	0	150,000.00	150,000.00
						Valor de referencia (S/.)			0.0	0.0	150,000.0	0.0	0.0	0.0	0.0	0.0	0.0	0.0	0.0	0.0	150,000.00	150,000.00
CONCLUIR CON LA ADECUACION DE LA NORMA TECNICA TIA 942 PARA EL CENTRO DE DATOS	N° DE INFORMES DE ADECUACIÓN DE NORMA TÉCNICA TÍA ELABORADOS	INFORMES	SAN ISIDRO	LIMA	LIMA	*Fisica*			0.0	1.0	0.0	0.0	0.0	0.0	0.0	0.0	0.0	0.0	0.0	0.0	1.0	1.0
						Recursos Ordinarios	5	23	500000	0	0	0	0	0	0	0	0	0	0	0	500000.00	500000.00
						Recursos Ordinarios	5	26	75,000.0	0.0	0.0	0.0	0.0	0.0	0.0	0.0	0.0	0.0	0.0	0.0	75000.00	75000.00
						Valor de referencia (S/.)			575,000.0	0.0	0.0	0.0	0.0	0.0	0.0	0.0	0.0	0.0	0.0	0.0	575000.00	575000.00
ALMACENAR INFORMACION ACCESIBLE VIA WEB DEL MVCS	N° DE INFORMES DE ALMACENAMIENTO DE INFORMACIÓN VIA WEB ELABORADOS	INFORMES	SAN ISIDRO	LIMA	LIMA	*Fisica*			0.0	0.0	0.0	0.0	0.0	0.0	1.0	0.0	0.0	0.0	0.0	0.0	0.0	1.0
						Recursos Ordinarios	5	23	450000	0	0	150000	960000	0	700000	0	0	0	0	0	1,560,000.00	2260000.00
						Valor de referencia (S/.)			450,000.0	0.0	0.0	150,000.0	960,000.0	0.0	700,000.0	0.0	0.0	0.0	0.0	0.0	1,560,000.00	2,260,000.00

MINISTERIO DE VIVIENDA, CONSTRUCCIÓN Y SANEAMIENTO · OGEI · MIGUEL ALFONSO TAMACHO ZAPATE

MINISTERIO DE VIVIENDA, CONSTRUCCIÓN Y SANEAMIENTO · OGEI - OTI · JOSE ANTONIO CHACON CALDERÓN

MINISTERIO DE VIVIENDA, CONSTRUCCIÓN Y SANEAMIENTO · OGEI - OTI · ANGELICA MARIA TELLO ESTELA

MANTENER LA SEGURIDAD INFORMATICA PARA LA PLATAFORMA DEL MVCS	N° DE INFORMES DE SEGURIDAD INFORMÁTICA PARA PLATAFORMA DEL MVCS ELABORADOS	INFORMES	SAN ISIDRO	LIMA	LIMA	*Fisica*			0.0	0.0	0.0	0.0	1.0	0.0	0.0	0.0	0.0	0.0	0.0	0.0	1.0	1.0
						Recursos Ordinarios	5	23	0	13000	0	0	0	0	0	0	0	0	0	0	13,000.00	13,000.00
						Recursos Ordinarios	5	26	36,834.5	0.0	30,000.0	0.0	0.0	0.0	0.0	0.0	0.0	0.0	0.0	0.0	66,834.50	66,834.50
						Valor de referencia (S/.)			36,834.5	13,000.0	30,000.0	0.0	0.0	0.0	0.0	0.0	0.0	0.0	0.0	0.0	79,834.50	79,834.50
ADQUIRIR LICENCIAS DE SOFTWARES DE ACUERDO A LOS STANDARES ESTABLECIDOS	N° DE INFORMES DE ADQUISICIÓN DE LICENCIAS DE SOFWARE ELABORADOS	INFORMES	SAN ISIDRO	LIMA	LIMA	*Fisica*			0.0	0.0	1.0	0.0	0.0	0.0	0.0	0.0	0.0	0.0	0.0	1.0	1.0	2.0
						Recursos Ordinarios	5	26	321870	0	0	0	0	0	0	0	135256.48	15597.29	0	0	321,870.00	472,723.77
						Valor de referencia (S/.)			321,870.0	0.0	0.0	0.0	0.0	0.0	0.0	0.0	135,256.5	15,597.3	0.0	0.0	321,870.00	472,723.77
REALIZAR MANTENIMIENTO PREVENTIVO Y/O CORRECTIVO DE SERVIDORES Y COMPUTADORAS	N° DE INFORMES DE MANTENIMIENTO PREVENTIVO Y/O CORRECTIVO A SERVIDORES Y COMPUTADORAS ELABORADOS	INFORMES	SAN ISIDRO	LIMA	LIMA	*Fisica*			0.0	0.0	0.0	0.0	0.0	0.0	1.0	0.0	0.0	0.0	0.0	1.0	1.0	2.0
						Recursos Ordinarios	5	23	0	0	225000	0	0	240000	250000	35000	225000	0	0	225000	465,000.0	1200000
						Recursos Ordinarios	5	26	0.0	6,750.0	0.0	0.0	0.0	0.0	0.0	0.0	0.0	0.0	0.0	0.0	6,750.0	6,750.0
						Valor de referencia (S/.)			0.0	6,750.0	225,000.0	0.0	0.0	240,000.0	250,000.0	35,000.0	225,000.0	0.0	0.0	225,000.0	471,750.0	1,206,750.0
MEJORAR LA DISPONIBILIDAD DE LOS DOCUMENTOS INSTITUCIONALES	N° DE INFORMES ELABORADOS	INFORMES	SAN ISIDRO	LIMA	LIMA	*Fisica*			0.0	0.0	0.0	0.0	0.0	0.0	0.0	0.0	1.0	0.0	0.0	0.0	0.0	1.0
						Recursos Ordinarios	5	23	0		0	0	5310	0	0	80000	0	0	0	0	5,310.0	85,310.0
						Recursos Ordinarios	5	26	0.0	8,085.0	0.0	0.0	0.0	0.0	0.0	0.0	0.0	0.0	0.0	0.0	8,085.0	8,085.0
						Valor de referencia (S/.)			0.0	8,085.0	0.0	0.0	5,310.0	0.0	0.0	80,000.0	0.0	0.0	0.0	0.0	13,395.0	93,395.0
GESTION Y SUPERVISION DEL ALINEAMIENTO DE SISTEMAS E INFRAESTRUCTURA DE TECNOLOGIA DE INFORMACION PARA SATISFACER LAS NECESIDADES DEL MINISTERIO	N° DE INFORMES DE GESTIÓN Y SUPERVISIÓN DEL ALINEAMIENTO DE SISTEMAS E INFRAESTRUCTURA DE TECNOLOGIA DE INFORMACIÓN ELABORADOS	INFORMES	SAN ISIDRO	LIMA	LIMA	*Fisica*			0.0	0.0	0.0	0.0	0.0	0.0	1.0	0.0	0.0	0.0	0.0	1.0	0.0	2.0
						Recursos Ordinarios	5	23	14112	14112	14112	14112	14112	14112	14412	14112	14112	14112	14112	14412	84,672.0	169,944.0
						Valor de referencia (S/.)			14,112.0	14,112.0	14,112.0	14,112.0	14,112.0	14,112.0	14,412.0	14,112.0	14,112.0	14,112.0	14,112.0	14,412.0	84,672.0	169,944.0

Elaborado por:: Tello Estela Angelica Maria

Aprobado por: Chacon Calderon Jose Antonio

Código ID	Unidad Orgánica / Centro de Costos
02.06	**OFICINA GENERAL DE ASESORIA JURIDICA**
02.06.01	OFICINA GENERAL DE ASESORIA JURIDICA

Matriz 1
Acciones Centrales y APNOP

	Institución	Ministerio de Vivienda, Construcción y Saneamiento	Año de Operación	2018	
UO	Órgano / Programa Responsable	Código:	Centro de Costo	Código	Descripción
		Descripción: Oficina General de Asesoría Jurídica			Oficina General de Asesoría Jurídica

PEI	Objetivo Estratégico Institucional	Código Ruta Estratégica	Descripción:	Indicador	Meta Anual 2018
			Mejorar la capacidad de gestión del Ministerio de Vivienda, Construcción y Saneamiento		
	Acción Estratégica Institucional	Código Ruta Estratégica	Descripción:	Indicador	Meta Anual 2018
			Fortalecer la gestión administrativa del Ministerio de Vivienda, Construcción y Saneamiento		

Presupuesto	Código Categoría Presupuestal		Descripción	Acciones Centrales															
	Código/Función		Código/División Funcional			Código/Grupo Funcional		Código/Actividad Presupuestal		Código/Finalidad Presupuestal			Unidad de Medida		Meta Semestral		Meta Anual		

POI — Programación de las actividades operativas

Actividad Operativa	Indicador	Unidad de medida	Distrito	Provincia	Departamento	Meta/Prosupuesto	Cat. Gasto	Gen. Gasto	ENE	FEB	MAR	ABR	MAY	JUN	JUL	AGO	SET	OCT	NOV	DIC	Meta Semestral	Meta Anual
Asesoramiento, evaluación, absolución y opinión de consultas de carácter jurídico legal formuladas por las dependencias del MVCS, relacionados a temas de Saneamiento.	Número de informes emitidos	Informes	San Isidro	Lima	Lima	*Física*			10.0	10.0	10.0	10.0	10.0	10.0	10.0	10.0	10.0	10.0	10.0	10.0	60.0	120.0
						Recursos Ordinarios																
						Valor de referencia (S/.)			16,327.0	16,327.0	16,327.0	16,327.0	22,827.0	22,827.0	17,227.0	16,327.0	16,327.0	16,327.0	16,327.0	17,227.0	110,962.0	210,724.0
Asesoramiento, evaluación, absolución y opinión de consultas de carácter jurídico legal formuladas por las dependencias del MVCS, relacionados a temas de Vivienda, Urbanismo y Construcción.	Número de informes emitidos	Informes	San Isidro	Lima	Lima	*Física*			20.0	20.0	20.0	20.0	20.0	20.0	20.0	20.0	20.0	20.0	20.0	20.0	120.0	240.0
						Recursos Ordinarios																
						Valor de referencia (S/.)			22,218.0	22,218.0	23,273.0	23,273.0	23,273.0	22,218.0	22,818.0	22,218.0	22,218.0	22,218.0	22,218.0	22,818.0	136,473.0	270,981.0
Asesoramiento, evaluacion, absolución y opinión de consultas de carácter jurídico legal formuladas por las dependencias del MVCS, relacionados a temas de Derecho Administrativo.	Número de informes emitidos	Informes	San Isidro	Lima	Lima	*Física*			70.0	70.0	70.0	70.0	70.0	70.0	70.0	70.0	70.0	70.0	70.0	70.0	420.0	840.0
						Recursos Ordinarios																
						Valor de referencia (S/.)			67,818.0	67,818.0	62,763.0	62,763.0	62,763.0	66,763.0	68,863.0	62,763.0	62,763.0	62,763.0	62,763.0	64,863.0	390,688.0	775,466.0
Compilar, concordar y sistematizar la legislacion en materias de vivienda, construccion, saneamiento, urbanismo y desarrollo urbano, bienes estatales y propiedad urbana; y las demas normas legales vinculadas a dichas materias.	Número de publicaciones	Publicaciones	San Isidro	Lima	Lima	*Física*			10.0	10.0	10.0	10.0	10.0	10.0	10.0	10.0	10.0	10.0	10.0	10.0	60.0	120.0
						Recursos Ordinarios																
						Valor de referencia (S/.)			10,109.0	10,109.0	10,109.0	10,109.0	10,109.0	10,109.0	10,409.0	10,109.0	10,109.0	10,109.0	10,109.0	10,409.0	60,654.0	121,908.0

Código ID	Unidad Orgánica / Centro de Costos
02.07	**OFICINA GENERAL DE MONITOREO Y EVALUACION DEL IMPACTO**
02.07.01	OFICINA GENERAL DE MONITOREO Y EVALUACION DEL IMPACTO
02.07.02	OFICINA DE MONITOREO
02.07.03	OFICINA DE EVALUACION DEL IMPACTO

Matriz 1
Acciones Centrales y APNOP

	Institución	MINISTERIO DE VIVIENDA, CONSTRUCCION Y SANEAMIENTO	Año de Operación	2018	
UO	Organo / Programa Responsable	Código / Descripción: OFICINA GENERAL DE MONITOREO Y EVALUACION DE IMPACTO	Centro de Costo	Código	Descripción: OFICINA GENERAL DE MONITOREO Y EVALUACION DEL IMPACTO
PEI	Objetivo Estratégico Institucional	Código Ruta Estratégica: OE7	Descripción: MEJORAR LA CAPACIDAD DE GESTION DEL MINISTERIO DE VIVIENDA CONSTRUCCION Y SANEAMIENTO		Indicador / Meta Anual 2018
PEI	Acción Estratégica Institucional	Código Ruta Estratégica: A.E.I 6.5	Descripción: FORTALECER LA GESTION ADMINISTRATIVA DEL MINISTERIO DE VIVIENDA CONSTRUCCION Y SANEAMIENTO		Indicador / Meta Anual 2018
Presupuesto	Código Categoría Presupuestal		Descripción		

Presupuesto: Código/Función			Código/División Funcional			Código/Grupo Funcional		Código/Actividad Presupuestal	Código / Finalidad Presupuestal	Unidad de Medida	Meta Semestral	Meta Anual

POI

Actividad Operativa	Indicador	Unidad de medida	Distrito	Provincia	Departamento	Programación de las actividades operativas: Meta/Presupuesto	Cat. Gasto	Gen. Gasto	ENE	FEB	MAR	ABR	MAY	JUN	JUL	AGO	SET	OCT	NOV	DIC	Meta Semestral	Meta Anual
Definición y aprobación de Lineamientos y Estrategias del Sistema de Monitoreo y Evaluación	Informes	Documento	Nacional	Nacional	Nacional	Físico			1.0	1.0	1.0	1.0	1.0	1.0	1.0	1.0	1.0	1.0	1.0	1.0	6.0	12.0
						Recursos Ordinarios	Corriente	23	15,704	15,704	15,704	15,704	15,704	15,704	16,004	15,704	15,704	15,704	15,704	16,004	94,224	189,048
						Físico			1.0	1.0	1.0	1.0	1.0	1.0	1.0	1.0	1.0	1.0	1.0	1.0	6.0	12.0
						Recursos Ordinarios	Capital.	26	0	987	0	0	0	0	0	0	0	0	0	0	987	987
						Valor de referencia (S/.)			15,704.0	16,691.0	15,704.0	15,704.0	15,704.0	15,704.0	16,004.0	15,704.0	15,704.0	15,704.0	15,704.0	16,004.0	95,211.0	190,035.0
Diseño e implementación de metodologías, mecanismos y/o herramientos de Monitoreo y Evaluación	Informes	Documento	Nacional	Nacional	Nacional	Físico			0.0	1.0	1.0	1.0	0.0	1.0	0.0	0.0	0.0	0.0	0.0	0.0	4.0	4.0
						Recursos Ordinarios	Corriente	23	0	20,000	20,000	20,000	0	30,000	0	0	0	0	0	0	90,000	90,000
						Valor de referencia (S/.)			0.0	20,000.0	20,000.0	20,000.0	0.0	30,000.0	0.0	0.0	0.0	0.0	0.0	0.0	90,000.0	90,000.0
Implementación del Sistema de Monitoreo y Evaluación	Informes	Documento	Nacional	Nacional	Nacional	Físico			0.0	0.0	0.0	1.0	1.0	1.0	0.0	0.0	0.0	0.0	0.0	0.0	3.0	3.0
						Recursos Ordinarios	Corriente	23	0	0	0	10,000	10,000	10,000	0	0	0	0	0	0	30,000	30,000
						Valor de referencia (S/.)			0.0	0.0	0.0	10,000.0	10,000.0	10,000.0	0.0	0.0	0.0	0.0	0.0	0.0	30,000.0	30,000.0
Uso, Gestión y Generación de la Información y Evidencias	Informes	Documento	Nacional	Nacional	Nacional	Físico			0.0	0.0	0.0	0.0	0.0	0.0	0.0	1.0	1.0	1.0	0.0	0.0	0.0	3.0
						Recursos Ordinarios	Corriente	23	0	0	0	0	0	0	0	10,000	10,000	10,000	0	0	0	30,000
						Valor de referencia (S/.)			0.0	0.0	0.0	0.0	0.0	0.0	0.0	10,000.0	10,000.0	10,000.0	0.0	0.0	0.0	30,000.0
Evaluación y mejora del Sistema de Monitoreo y Evaluación	Informes	Documento	Nacional	Nacional	Nacional	Físico			0.0	0.0	2.0	0.0	1.0	1.0	1.0	0.0	1.0	1.0	1.0	1.0	4.0	9.0
						Recursos Ordinarios	Corriente	23	0	0	3,000	0	1,000	2,000	1,000	0	2,000	1,000	20,000	1,000	6,000	31,000
						Valor de referencia (S/.)			0.0	0.0	3,000.0	0.0	1,000.0	2,000.0	1,000.0	0.0	2,000.0	1,000.0	20,000.0	1,000.0	6,000.0	31,000.0
Fortalecimiento de Capacidades y Asistencia Técnica en materia de monitoreo y evaluación, a los diferentes instancias del sector	Informes	Documento	Lima	Lima	Lima	Físico			2.0	8.0	2.0	8.0	2.0	2.0	8.0	2.0	8.0	2.0	7.0	2.0	53.0	53.0
						Recursos Ordinarios	Corriente	23	10,708	13,388	10,708	12,388	10,708	10,708	13,988	10,708	12,388	10,708	13,188	11,308	68,608	140,896
						Valor de referencia (S/.)			10,708.0	13,388.0	10,708.0	12,388.0	10,708.0	10,708.0	13,988.0	10,708.0	12,388.0	10,708.0	13,188.0	11,308.0	68,608.0	140,896.0
								26	26,412	50,079	49,412	48,092	37,412	68,412	30,992	134,412	40,092	37,412	48,892	29,312	314,316	571,931

Elaborado por: Carmen Giovanna Rotondo Cabrera

Aprobado por: Sandra Ivon Manrique Becerra

MINISTERIO DE VIVIENDA CONSTRUCCIÓN Y SANEAMIENTO
SANDRA IVON MANRIQUE BECERRA
DIRECTOR (e)
OGME

Matriz 1

Acciones Centrales y APNOP

	Institución	MINISTERIO DE VIVIENDA, CONSTRUCCION Y SANEAMIENTO	Año de Operación	2018	
UO	Organo / Programa Responsable	Código:	Descripción:	Centro de Costo / Código	Descripción
			OFICINA GENERAL DE MONITOREO Y EVALUACION DE IMPACTO		OFICINA DE EVALUACION DEL IMPACTO
PEI	Objetivo Estratégico Institucional	Código Ruta Estratégica: OE.7	Descripción: MEJORAR LA CAPACIDAD DE GESTION DEL MINISTERIO DE VIVIENDA, CONSTRUCCION Y SANEAMIENTO		Indicador / Meta Anual 2018
PEI	Acción Estratégica Institucional	Código Ruta Estratégica: AEI.6.5	Descripción: FORTALECER LA GESTION ADMINISTRATIVA DEL MINISTERIO DE VIVIENDA, CONSTRUCCION Y SANEAMIENTO		Indicador / Meta Anual 2018
Presupuesto	Código Categoría Presupuestal		Descripción		
Presupuesto	Código/Función	Código/División Funcional	Código/Grupo Funcional	Código/Actividad Presupuestal	Código/Finalidad Presupuestal
POI	Actividad Operativa	Indicador	Unidad de medida	Distrito	Provincia / Departamento

Programación de las actividades operativas

Actividad Operativa	Indicador	Unidad de medida	Distrito	Provincia	Departamento	Meta/Presupuesto	Cat. Gasto	Gen. Gasto	ENE	FEB	MAR	ABR	MAY	JUN	JUL	AGO	SET	OCT	NOV	DIC	Meta Semestral	Meta Anual
Definición y aprobación de Lineamientos y Estrategias del Sistema de Monitoreo y Evaluación-Componente de Evaluación	Informes	Documento	Lima	Lima	Lima	Fisico			1.0	1.0	1.0	1.0	1.0	1.0	1.0	1.0	1.0	1.0	1.0	1.0	6.0	12.0
						Recursos Ordinarios	5	23	14,104	14,104	14,104	14,104	14,104	14,104	14,404	14,104	14,104	14,104	14,104	14,404	84,624	169,848
						Valor de referencia (S/.)			14,104.0	14,104.0	14,104.0	14,104.0	14,104.0	14,104.0	14,404.0	14,104.0	14,104.0	14,104.0	14,104.0	14,404.0	84,624.0	169,848.0
Evaluacion de Politicas y Planes del Sector (diseño, implementación, supervisión y estudios)	Informes tecnicos	Documento	Lima	Lima	Lima	Fisico			1.0	1.0	1.0	1.0	1.0	1.0	1.0	1.0	1.0	1.0	1.0	1.0	6.0	12.0
						Recursos Ordinarios	5	23	11,104.0	11,104.0	11,104.0	11,104.0	11,104.0	11,104.0	11,404.0	11,104.0	11,104.0	11,104.0	11,104.0	11,404.0	66,624	133,848
						Valor de referencia (S/.)			11,104.0	11,104.0	11,104.0	11,104.0	11,104.0	11,104.0	11,404.0	11,104.0	11,104.0	11,104.0	11,104.0	11,404.0	66,624.0	133,848.0
5-Identificación de los modelos de intervención del sector	Informes tecnicos	Documento	Nacional	Nacional	Nacional	Fisica			0.0	0.0	0.0	0.0	0.0	1.0	1.0	1.0	1.0	1.0	0.0	0.0	1.0	5.0
						Recursos Ordinarios	5	23	0	0	0	0	0	20,000	20,000	20,000	20,000	20,000	0	0	20,000	100,000
						Valor de referencia (S/.)			0.0	0.0	0.0	0.0	0.0	20,000.0	20,000.0	20,000.0	20,000.0	20,000.0	0.0	0.0	20,000.0	100,000.0
7-Evaluación de desempeño de intervención en vivienda y urbanismo	Informe Técnico	Documento	Nacional	Nacional	Nacional	Fisica			0.0	0.0	0.0	0.0	0.0	0.0	1.0	1.0	1.0	1.0	0.0	0.0	0.0	4.0
						Recursos Ordinarios	5	23	0.0	0.0	0.0	0.0	0.0	0.0	53,200.0	50,000.0	50,000.0	53,200.0	0.0	0.0	0	206,400
						Valor de referencia (S/.)			0.0	0.0	0.0	0.0	0.0	0.0	53,200.0	50,000.0	50,000.0	53,200.0	0.0	0.0	0.0	206,400.0
8-Evaluación del desempeño (diseño, implementación, supervisión y estudios)	Informe Técnico	Documento	Nacional	Nacional	Nacional	Fisica			1.0	1.0	1.0	1.0	1.0	1.0	1.0	1.0	1.0	1.0	1.0	1.0	6.0	12.0
						Recursos Ordinarios	5	23	11,104.0	11,104.0	11,104.0	11,104.0	11,104.0	11,104.0	11,404.0	11,104.0	11,104.0	11,104.0	11,104.0	11,404.0	66,624	133,848
						Valor de referencia (S/.)			11,104.0	11,104.0	11,104.0	11,104.0	11,104.0	11,104.0	11,404.0	11,104.0	11,104.0	11,104.0	11,104.0	11,404.0	66,624.0	133,848.0
3-Gestión y Generación de evidencia	Informe	Documento	Nacional	Nacional	Nacional	Fisica			2.0	2.0	2.0	2.0	2.0	2.0	2.0	2.0	2.0	2.0	2.0	2.0	12.0	24.0
						Recursos Ordinarios	5	23	19,208	19,208	19,208	19,208	19,208	19,208	19,808	19,208	19,208	19,208	19,208	19,808	115,248	231,696
						Valor de referencia (S/.)			19,208.0	19,208.0	19,208.0	19,208.0	19,208.0	19,208.0	19,808.0	19,208.0	19,208.0	19,208.0	19,208.0	19,808.0	115,248.0	231,696.0
4-Evaluación del Impacto (diseño e implementación de metodologías, mecanismos y/o herramientas)	Informe Técnico	Documento	Nacional	Nacional	Nacional	Fisica			1.0	1.0	1.0	1.0	1.0	1.0	1.0	1.0	1.0	1.0	1.0	1.0	6.0	12.0
						Recursos Ordinarios	5	23	11,104	11,104	11,104	13,344	13,984	18,044	13,964	11,104	11,104	13,584	19,013	11,404	78,684	158,857
						Valor de referencia (S/.)			11,104.0	11,104.0	11,104.0	13,344.0	13,984.0	18,044.0	13,964.0	11,104.0	11,104.0	13,584.0	19,012.9	11,404.0	78,684.0	158,856.9
6-Fortalecimiento de capacidades en materia de Evaluación	Informe Técnico	Documento	Nacional	Nacional	Nacional	Fisica			0.0	0.0	1.0	1.0	0.0	1.0	2.0	1.0	1.0	1.0	0.0	0.0	3.0	8.0
						Recursos Ordinarios	5	23	0	0	30,000	30,000	0	30,000	50,000	20,000	20,000	20,000	0	0	90,000	200,000
						Valor de referencia (S/.)			0.0	0.0	30,000.0	30,000.0	0.0	30,000.0	50,000.0	20,000.0	20,000.0	20,000.0	0.0	0.0	90,000.0	200,000.0
									S/. 66,624	S/. 66,624	S/. 96,624	S/. 98,864	S/. 69,504	S/. 123,564	S/. 194,184	S/. 156,624	S/. 156,624	S/. 162,304	S/. 74,533	S/. 68,424	S/. 521,804	S/. S/. 1,334,497

Elaborado por: Carmen Giovanna Rotondo Cabrera

Aprobado por: Amalia Beatriz Cuba Salerno

MARIA MANRIQUE
Directora (e)
OGMEI

Matriz 1
Acciones Centrales y APNOP

Institución	MINISTERIO DE VIVIENDA, CONSTRUCCION Y SANEAMIENTO		Año de Operación	2018	
Organo / Programa Responsable	Código	Descripción	Centro de Costo	Código	Descripción
		OFICINA GENERAL DE MONITOREO Y EVALUACION DE IMPACTO			OFICINA DE MONITOREO

	Código Ruta Estratégica	Descripción	Meta Anual 2018
Objetivo Estratégico Institucional	OE 7	MEJORAR LA CAPACIDAD DE GESTION DEL MINISTERIO DE VIVIENDA, CONSTRUCCION Y SANEAMIENTO	
Acción Estratégica Institucional	AEI 6.5	FORTALECER LA GESTION ADMINISTRATIVA DEL MINISTERIO DE VIVIENDA, CONSTRUCCION Y SANEAMIENTO	

Código Categoría Presupuestal	Descripción

Código/Función	Código/División Funcional	Código/Grupo Funcional	Código/Actividad Presupuestal	Código/Finalidad Presupuestal	Unidad de Medida	Meta Semestral	Meta Anual

POI

Actividad Operativa	Indicador	Unidad de medida	Distrito	Provincia	Departamento	Meta/Presupuesto	Cat. Gasto	Gen. Gasto	ENE	FEB	MAR	ABR	MAY	JUN	JUL	AGO	SET	OCT	NOV	DIC	Meta Semestral	Meta Anual
									Programación de las actividades operativas													
Definición y aprobación de Lineamientos y Estrategias del Sistema de Monitoreo y Evaluación- Componente de Monitoreo	Informes	Documento	Lima	Lima	Lima	Física			1.0	1.0	1.0	1.0	2.0	2.0	1.0	1.0	1.0	1.0	1.0	1.0	14.0	14.0
						Recursos Ordinarios	Corriente	23	14,104	14,104	14,104	14,104	39,104	39,104	14,404	14,104	14,104	14,104	14,104	14,404	134,624	219,848
						Valor de referencia (S/.)			14,104.0	14,104.0	14,104.0	14,104.0	39,104.0	39,104.0	14,404.0	14,104.0	14,104.0	14,104.0	14,104.0	14,404.0	134,624.0	219,848.0
Diseño , implementación y evaluación del Sistema de Monitoreo y Evaluación- Componente de Monitoreo	Informes	Documento	Nacional	Nacional	Nacional	Física			3.0	3.0	3.0	3.0	3.0	3.0	3.0	3.0	3.0	3.0	3.0	3.0	36.0	36.0
						Recursos Ordinarios	Corriente	23	32,312	32,312	32,312	32,312	32,312	32,312	33,212	32,312	32,312	32,312	32,312	33,212	193,872	389,544
						Valor de referencia (S/.)			32,312.0	32,312.0	32,312.0	32,312.0	32,312.0	32,312.0	33,212.0	32,312.0	32,312.0	32,312.0	32,312.0	33,212.0	193,872.0	389,544.0
Diseño e implementación de metodologias y mecanismos para el Monitoreo de las Politicas, Planes y Programas	Informes	Documento	Nacional	Nacional	Nacional	Física			4.0	4.0	5.0	4.0	4.0	4.0	4.0	5.0	4.0	4.0	4.0	4.0	25.0	50.0
						Recursos Ordinarios	Corriente	23	14,408	14,408	29,408	14,408	14,408	14,408	15,008	29,408	14,408	14,408	14,408	15,008	101,448	204,096
						Valor de referencia (S/.)			14,408.0	14,408.0	29,408.0	14,408.0	14,408.0	14,408.0	15,008.0	29,408.0	14,408.0	14,408.0	14,408.0	15,008.0	101,448.0	204,096.0
Medición del desempeño	Informe	Documento	Nacional	Nacional	Nacional	Física			0.0	0.0	0.0	0.0	0.0	1.0	6.0	6.0	4.0	0.0	0.0	0.0	1.0	17.0
						Recursos Ordinarios	Corriente	23	0	0	0	0	0	70,000	153,500	133,500	51,000	0	0	0	70,000	408,000
						Valor de referencia (S/.)			0.0	0.0	0.0	0.0	0.0	70,000.0	153,500.0	133,500.0	51,000.0	0.0	0.0	0.0	70,000.0	408,000.0
Monitoreo de Campo	Informe	Documento	Nacional	Nacional	Nacional	Física			1.0	1.0	44.0	44.0	44.0	44.0	44.0	44.0	44.0	44.0	1.0	1.0	178.0	356.0
						Recursos Ordinarios	Corriente	23	10,104	10,104	37,104	37,104	37,104	37,104	37,404	37,104	37,104	37,104	10,104	10,404	168,624	337,848
						Valor de referencia (S/.)			10,104.0	10,104.0	37,104.0	37,104.0	37,104.0	37,104.0	37,404.0	37,104.0	37,104.0	37,104.0	10,104.0	10,404.0	168,624.0	337,848.0
Uso y gestión de la información	Informe	Documento	Nacional	Nacional	Nacional	Física			4.0	4.0	4.0	7.0	5.0	6.0	4.0	4.0	4.0	6.0	4.0	5.0	30.0	57.0
						Recursos Ordinarios	Corriente	23	40,416	40,416	40,416	80,416	50,416	75,416	41,616	40,416	40,416	70,416	40,416	66,616	327,496	627,392
						Valor de referencia (S/.)			40,416.0	40,416.0	40,416.0	80,416.0	50,416.0	75,416.0	41,616.0	40,416.0	40,416.0	70,416.0	40,416.0	66,616.0	327,496.0	627,392.0
Fortalecimiento de Capacidades y Asistencia Técnica a los Direcciones Generales y Programas en materia de monitoreo	Informe	Documento	Nacional	Nacional	Nacional	Física			1.0	1.0	1.0	3.0	2.0	2.0	1.0	1.0	1.0	3.0	2.0	2.0	10.0	20.0
						Recursos Ordinarios	Corriente	23	11,104	11,104	11,104	41,104	36,104	36,104	11,404	11,104	11,104	41,104	36,104	36,404	146,624	293,848
						Valor de referencia (S/.)			11,104.0	11,104.0	11,104.0	41,104.0	36,104.0	36,104.0	11,404.0	11,104.0	11,104.0	41,104.0	36,104.0	36,404.0	146,624.0	293,848.0
									S/. 122,448	S/. 122,448	S/. 184,448	S/. 219,448	S/. 209,448	S/. 384,448	S/. 305,548	S/. 297,948	S/. 209,448	S/. 209,448	S/. 147,448	S/. 176,048	S/. 1,142,688	S/. 2,480,576

Elaborado por: Carmen Giovanna Rotondo Cabrera

Aprobado por: Sandra Ivon Manrique Becerra

Código ID	Unidad Orgánica / Centro de Costos
02.08	**OFICINA GENERAL DE PLANEAMIENTO Y PRESUPUESTO**
02.08.01	OFICINA GENERAL DE PLANEAMIENTO Y PRESUPUESTO
02.08.02	OFICINA DE PLANEAMIENTO Y MODERNIZACION
02.08.03	OFICINA DE INVERSIONES
02.08.04	OFICINA DE PRESUPUESTO
02.08.05	OFICINA DE COOPERACION Y ASUNTOS INTERNACIONALES

Matriz 1
Acciones Centrales y APNOP

	Institución	MINISTERIO DE VIVIENDA, CONSTRUCCIÓN Y SANEAMIENTO			
UO	Organo / Programa Responsable	Código: 2.09	Descripción: OFICINA GENERAL DE PLANEAMIENTO Y MODERNIZACIÓN	Año de Operación: 2018	
				Centro de Costo: Código: 02.08.01	Descripción: OFICINA GENERAL DE PLANEAMIENTO Y PRESUPUESTO
PEI	Objetivo Estratégico Institucional	Código Ruta Estrategica: OEI.06	Descripción: Mejorar la capacidad de Gestión del Ministerio de Vivienda, Construcción y Saneamiento	Indicador	Meta Anual 2018
	Acción Estratégica Institucional	Código Ruta Estrategica	Descripción: Fortalecer la gestion administrativa del MVCS	Indicador	Meta Anual 2018
Presupuesto	Codigo Categoria Presupuestal		Descripcion		
	Codigo/Función		Código/División Funcional	Código/Grupo Funcional	Código/Actividad Presupuestal
				Código/Finalida Presupuestal	Unidad de Medida / Meta Semestral / Meta Anual

POI

Actividad Operativa	Indicador	Unidad de medida	Distrito	Provincia	Departamento	Programación de las actividades operativas: Meta/Presupuesto	Cat. Gasto	Gen. Gasto	ENE	FEB	MAR	ABR	MAY	JUN	JUL	AGO	SET	OCT	NOV	DIC	Meta Semestral	Meta Anual
Gestion y supervision de la Direccion	N° de Informes emitidos	Informe	Lima	Lima	Lima	Fisico								1.0						1.0	1.0	2.0
						Recursos Ordinarios																
						Recursos Directamente Recaudadas																
						Otros																
						Valor de referencia (S/.)			6,112.1	6,612.1	6,112.1	6,112.1	6,612.1	6,112.1	6,412.1	6,612.1	6,112.1	6,112.1	6,612.1	6,412.1	37,672.3	75,944.6
Participación en Comisiones Especiales Multisectoriales	N° de Informes emitidos	Informe	Lima	Lima	Lima	Fisico			1.0			1.0			1.0			1.0			2.0	4.0
						Recursos Ordinarios																
						Recursos Directamente Recaudadas																
						Otros																
						Valor de referencia (S/.)			0.0	2,660.0	0.0	0.0	1,700.0	0.0	0.0	1,700.0	0.0	0.0	1,700.0	0.0	4,360.0	7,760.0
Implementación del Sistema de Control Interno	N° de Informes emitidos	Informe	Lima	Lima	Lima	Fisico			1.0			1.0			1.0			1.0			2.0	4.0
						Recursos Ordinarios																
						Recursos Directamente Recaudadas																
						Otros																
						Valor de referencia (S/.)			14,112.1	14,112.1	14,112.1	14,112.1	14,112.1	14,112.1	14,412.1	234,112.1	14,112.1	14,112.1	14,112.1	14,412.1	84,672.3	389,944.6
Gestión Administrativa de la OGPP	N° de Documentos Formulados	Documento	Lima	Lima	Lima	Fisico					1.0			1.0			1.0			1.0	2.0	4.0
						Recursos Ordinarios																
						Recursos Directamente Recaudadas																
						Otros																

Matriz 1
Acciones Centrales y APNOP

	Institución	MINISTERIO DE VIVIENDA, CONSTRUCCIÓN Y SANEAMIENTO		Año de Operación	2018
UO	Organo / Programa Responsable	Código	Descripción	Centro de Costo	Código / Descripción
			OFICINA GENERAL DE PLANEAMIENTO Y MODERNIZACIÓN		02.08.02 OFICINA DE PLANEAMIENTO Y MODERNIZACIÓN

PEI	Objetivo Estratégico Institucional	Código Ruta Estrategica	Descripción:	Indicador	Meta Anual 2018
		OEI.06	Mejorar la capacidad de Gestión del Ministerio de Vivienda, Construcción y Saneamiento		
	Acción Estratégica Institucional	Código Ruta Estrategica	Descripción:	Indicador	Meta Anual 2018
			Fortalecer la gestion administrativa del MVCS		

Presupuesto	Codigo Categoria Presupuestal		Descripcion																	
	Codigo/Función		Código/División Funcional			Código/Grupo Funcional			Código/Actividad Presupuestal			Código/Finalidad Presupuestal			Unidad de Medida		Meta Semestral		Meta Anual	

Actividad Operativa	Indicador	Unidad de medida	Distrito	Provincia	Departamento	Programación de las actividades operativas: Meta/Presupuesto	Cat. Gasto	Gen. Gasto	ENE	FEB	MAR	ABR	MAY	JUN	JUL	AGO	SET	OCT	NOV	DIC	Meta Semestral	Meta Anual
Emitir opinión técnico en materia de planeamiento	N° de Informes emitidos	Informe	Lima	Lima	Lima	Fisico			1.0	1.0	1.0	1.0	1.0	1.0	1.0	1.0	1.0	1.0	1.0	1.0	6.0	12.0
						Recursos Ordinarios																
						Recursos Directamente Recaudados																
						Otros																
						Valor de referencia (S/.)			10,112.1	10,612.1	10,112.1	10,112.1	10,612.1	10,112.1	10,412.1	10,612.1	10,112.1	10,112.1	10,612.1	10,412.1	61,672.3	123,944.6
Formulación del Plan Operativo Institucional del MVCS, año 2019	N° de Documentos Formulados	Documento	Lima	Lima	Lima	Fisico									2.0					1.0	0.0	3.0
						Recursos Ordinarios																
						Recursos Directamente Recaudados																
						Otros																
						Valor de referencia (S/.)			0.0	500.0	0.0	0.0	0.0	0.0	500.0	0.0	0.0	500.0	0.0	0.0	500.0	1,500.0
Evaluación, seguimiento del Plan Operativo Institucional del MVCS, año 2018	N° de Informes emitidos	Informe	Lima	Lima	Lima	Fisico							1.0			1.0				1.0	1.0	3.0
						Recursos Ordinarios																
						Recursos Directamente Recaudados																
						Otros																
						Valor de referencia (S/.)			9,112.1	9,612.1	9,112.1	9,112.1	9,612.1	9,112.1	9,412.1	9,612.1	9,112.1	9,112.1	9,612.1	9,412.1	55,672.3	111,944.6
Formulación, seguimiento y evaluación de Planes Estratégicos (PESEM, PEI)	N° de Informes emitidos	Informe	Lima	Lima	Lima	Fisico							1.0	1.0							2.0	2.0
						Recursos Ordinarios																
						Recursos Directamente Recaudados																
						Otros																

Matriz 1
Acciones Centrales y APNOP

	Institución	MINISTERIO DE VIVIENDA, CONSTRUCCIÓN Y SANEAMIENTO	Año de Operación	2018	
UO	Organo / Programa Respocsable	Código	Descripción	Centro de Costo	Código / Descripción
			OFICINA GENERAL DE PLANEAMIENTO Y MODERNIZACIÓN		02.03.02 / OFICINA DE PLANEAMIENTO Y MODERNIZACIÓN
PEI	Objetivo Estratégico Institucional	Código Ruta Estrategica	Descripción:		Indicador / Meta Anual 2018
		OEI.06	Mejorar la capacidad de Gestión del Ministerio de Vivienda, Construcción y Saneamiento		
	Acción Estratégica Institucional	Código Ruta Estrategica	Descripción:		Indicador / Meta Anual 2018
			Fortalecer la gestion administrativa del MVCS		

							Otros															
							Valor de referencia (S/.)			0.0	0.0	22,000.0	0.0	0.0	0.0	0.0	0.0	0.0	0.0	0.0	0.0	22,000.0	22,000.0
Emitir opinión técnica en materia de modernización	N° de informes emitidos	Informe	Lima	Lima	Lima		Físico			1.0	1.0	1.0	1.0	1.0	1.0	1.0	1.0	1.0	1.0	1.0	1.0	6.0	12.0
							Recursos Ordinarios															
							Recursos Directamente Recaudados															
							Otros															
							Valor de referencia (S/.)			10,112.1	10,612.1	10,112.1	10,112.1	10,612.1	10,112.1	10,412.1	10,612.1	10,112.1	10,112.1	10,612.1	10,412.1	61,672.3	123,944.6
Brindar asistencia técnica en la formulación y actualización de documentos de gestión y simplificación administrativa en las OP y entidades adscritas al MVCS (a nivel institucional y sectorial)	N° de informes emitidos	Informe	Lima	Lima	Lima		Físico			1.0	1.0	1.0	1.0	1.0	1.0	1.0	1.0	1.0	1.0	1.0	1.0	6.0	12.0
							Recursos Ordinarios															
							Recursos Directamente Recaudados															
							Otros															
							Valor de referencia (S/.)			3,500.0	4,000.0	18,500.0	3,500.0	4,000.0	3,500.0	3,500.0	4,000.0	3,500.0	3,500.0	4,000.0	3,500.0	37,000.0	59,000.0
Fiscalizador posterior aleatorio del TUPA	N° de informes emitidos	Informe	Lima	Lima	Lima		Físico					1.0			1.0			1.0			1.0	2.0	4.0
							Recursos Ordinarios															
							Recursos Directamente Recaudados															
							Otros															
							Valor de referencia (S/.)			0.0	500.0	0.0	0.0	500.0	0.0	0.0	500.0	0.0	0.0	500.0	0.0	1,000.0	2,000.0
Evaluación y seguimiento de documentos de gestión en el marco del Sistema de Modernización	N° de informes emitidos	Informe	Lima	Lima	Lima		Físico					1.0			1.0			1.0			1.0	2.0	4.0
							Recursos Ordinarios															
							Recursos Directamente Recaudados															
							Otros															
							Valor de referencia (S/.)			6,500.0	7,000.0	6,500.0	6,500.0	7,000.0	6,500.0	6,800.0	7,000.0	6,500.0	6,500.0	7,000.0	6,800.0	40,000.0	80,600.0
							Físico					1.0			1.0			1.0			1.0	2.0	4.0
							Recursos Ordinarios															

Matriz 1
Acciones Centrales y APNOP

	Institución		Año de Operación		
UO	Organo / Programa Responsable	Código:	Descripción:	Centro de Costo: Código	Descripción
			OFICINA GENERAL DE PLANEAMIENTO Y PRESUPUESTO	02.08.03	OFICINA DE INVERSIONES

PEI	Objetivo Estratégico Institucional	Código Ruta Estrategica	Descripción:	Indicador	Meta Anual 2018
		OEI.06	*Mejorar la capacidad de gestión de las instituciones del sector*		
	Acción Estratégica Institucional	Código Ruta Estrategica	Descripción:	Indicador	Meta Anual 2018
		AEI.06.05	*Fortalecer la gestion administrativa del MVCS*		

Presupuesto	Codigo Categoria Presupuestal		Descripcion											
	Codigo/Función		Código/División Funcional		Código/Actividad Presupuestal		Código/Finalida Presupuestal		*Unidad de Medida*		*Meta Semestral*		*Meta Anual*	

POI

Actividad Operativa	Indicador	Unidad de medida	Meta/Presupuesto	Cat. Gasto	Gen. Gasto	ENE	FEB	MAR	ABR	MAY	JUN	JUL	AGO	SET	OCT	NOV	DIC	Meta Semestral	Meta Anual
						Programación de las actividades operativas 2018													
Actualización del Programa Multianual de Inversiones 2018-2020	Nº de Informe elaborado	Informe	*Fisica*			1	1	1										3.0	3.0
			Recursos Ordinarios			10,612	10,612	10,612	10,612	10,612	10,612	10,912	10,612	10,612	10,612	10,612	10,912	63,672	127,945
			Valor de referencia (S/.)			10,612	10,612	10,612	10,612	10,612	10,612	10,912	10,612	10,612	10,612	10,612	10,912	63,672	127,945
Elaboración del Programa Multianual de Inversiones 2019-2021	N° de documentos elaborados	Documento	*Fisica*					1*										1.0	1.0
			Recursos Ordinarios			21,472.1	21,472.1	21,472.1	21,472.1	21,472.1	21,472.1	21,772.1	21,472.1	21,472.1	21,472.1	21,472.1	21,772.1	128,832	258,265
			Valor de referencia (S/.)			21,472.1	21,472.1	21,472.1	21,472.1	21,472.1	21,472.1	21,772.1	21,472.1	21,472.1	21,472.1	21,472.1	21,772.1	128,832	258,265
Diagnóstico de Brechas para la Formulación del PMI 2020-2022	N° de hojas de trabajo	Hojas de trabajo	*Fisica*			1.0	1.0	1.0	1.0	1.0	1.0	1.0	1.0	1.0	1.0	1.0	1.0	6.0	12.0
			Recursos Ordinarios			11,612.1	11,612.1	11,612.1	11,612.1	11,612.1	11,612.1	11,912.1	11,612.1	11,612.1	11,612.1	11,612.1	11,912.1	69,672	139,945
			Valor de referencia (S/.)			11,612.1	11,612.1	11,612.1	11,612.1	11,612.1	11,612.1	11,912.1	11,612.1	11,612.1	11,612.1	11,612.1	11,912.1	69,672	139,945
Participar/Organizar el desarrollo de Comités de Seguimiento de Inversiones	N° de Comités realizados	Comité	*Fisica*			1.0	1.0	1.0	1.0	1.0	1.0	1.0	1.0	1.0	1.0	1.0	1.0	6.0	12.0
			Recursos Ordinarios			3,612.1	3,612.1	3,612.1	3,612.1	3,612.1	3,612.1	3,912.1	3,612.1	3,612.1	3,612.1	3,612.1	3,912.1	21,672	43,945
			Valor de referencia (S/.)			3,612.1	3,612.1	3,612.1	3,612.1	3,612.1	3,612.1	3,912.1	3,612.1	3,612.1	3,612.1	3,612.1	3,912.1	21,672	43,945
Registro de los Órganos Responsables de Unidades Formuladores y Unidades Ejecutoras.	N° de registros realizados	Registro	*Fisica*			10.0												10.0	10.0
			Recursos Ordinarios			9,612	9,612	9,612	9,612	9,612	9,612	9,912	9,612	9,612	9,612	9,612	9,912	57,672	115,945
			Valor de referencia (S/.)			9,612.1	9,612.1	9,612.1	9,612.1	9,612.1	9,612.1	9,912.1	9,612.1	9,612.1	9,612.1	9,612.1	9,912.1	57,672	115,945
Elaborar y proponer las metodologías específicas para la formulación de los proyectos de inversión.	N° de documentos elaborados	Documento	*Fisica*							5.0	4.0				1.0	1.0	1.0	9.0	12.0
			Recursos Ordinarios			19,924.1	19,924.1	19,924.1	19,924.1	19,924.1	19,924.1	20,524.1	19,924.1	19,924.1	19,924.1	19,924.1	20,524.1	119,545	240,289
			Valor de referencia (S/.)			19,924.1	19,924.1	19,924.1	19,924.1	19,924.1	19,924.1	20,524.1	19,924.1	19,924.1	19,924.1	19,924.1	20,524.1	119,545	240,289
Proponer mecanismos para la elaboración, implementación y actualización del inventario de los activos existentes	N° de documentos elaborados	Documento	*Fisica*			1.0					1.0						1.0	2.0	3.0
			Recursos Ordinarios			9,312.1	9,312.1	9,312.1	9,312.1	9,312.1	9,312.1	9,612.1	9,312.1	9,312.1	9,312.1	9,312.1	9,612.1	55,872	112,345
			Valor de referencia (S/.)			9,312.1	9,312.1	9,312.1	9,312.1	9,312.1	9,312.1	9,612.1	9,312.1	9,312.1	9,312.1	9,312.1	9,612.1	55,872	112,345
Realizar el seguimiento de metas de producto e indicadores de resultados previstos en el PMI	N° de informes elaborados	Informe	*Fisica*								1.0						1.0	1.0	2.0
			Recursos Ordinarios			16,624.1	16,624.1	16,624.1	16,624.1	16,624.1	16,624.1	17,224.1	16,624.1	16,624.1	16,624.1	16,624.1	17,224.1	99,745	200,689
			Valor de referencia (S/.)			16,624.1	16,624.1	16,624.1	16,624.1	16,624.1	16,624.1	17,224.1	16,624.1	16,624.1	16,624.1	16,624.1	17,224.1	99,745	200,689
Monitorear del avance de la ejecución de los inversiones	N° de Informes elaborados	Informe	*Fisica*			1.0	1.0	1.0	1.0	1.0	1.0	1.0	1.0	1.0	1.0	1.0	1.0	6.0	12.0
			Recursos Ordinarios			23,284.1	23,284.1	23,284.1	23,284.1	23,284.1	23,284.1	23,884.1	23,284.1	23,284.1	23,284.1	23,284.1	23,884.1	130,104.6	280,609
			Valor de referencia (S/.)			23,284.1	23,284.1	23,284.1	23,284.1	23,284.1	23,284.1	23,884.1	23,284.1	23,284.1	23,284.1	23,284.1	23,884.1	139,705	280,609
Brindar asistencia técnica a los GL/GR en la aplicación de las metodologías para la Formulación y Evaluación de Proyectos	Nº de reportes de Asistencia Técnica	Reportes	*Fisica*			1.0	1.0	1.0	1.0	1.0	1.0	1.0	1.0	1.0	1.0	1.0	1.0	6.0	12.0
			Recursos Ordinarios			9,312.1	9,312.1	9,312.1	9,312.1	9,312.1	9,312.1	9,612.1	9,312.1	9,312.1	9,312.1	9,312.1	9,612.1	55,872	112,345
			Valor de referencia (S/.)			9,312.1	9,312.1	9,312.1	9,312.1	9,312.1	9,312.1	9,612.1	9,312.1	9,312.1	9,312.1	9,312.1	9,612.1	55,872	112,345
Brindar capacitación a los GL/GR en la aplicación de las metodologías para la Formulación y Evaluación de Proyectos	N° de eventos realizados	Evento	*Fisica*			2.0	2.0	2.0	2.0	2.0	2.0	2.0	2.0	2.0	2.0	2.0	2.0	12.0	24.0
			Recursos Ordinarios			11,992.1	11,992.1	11,992.1	11,992.1	11,992.1	11,992.1	12,292.1	11,992.1	11,992.1	11,992.1	11,992.1	12,292.1	71,952	144,505
			Valor de referencia (S/.)			11,992.1	11,992.1	11,992.1	11,992.1	11,992.1	11,992.1	12,292.1	11,992.1	11,992.1	11,992.1	11,992.1	12,292.1	71,952	144,505
Evaluación Ex Post	N° de documento elaborado	Documento	*Fisica*														3.0	0.0	3.0
			Recursos Ordinarios			22,404.1	22,404.1	22,404.1	22,404.1	22,404.1	22,404.1	23,004.1	22,404.1	22,404.1	22,404.1	22,404.1	23,004.1	134,425	270,049
			Valor de referencia (S/.)			22,404.1	22,404.1	22,404.1	22,404.1	22,404.1	22,404.1	23,004.1	22,404.1	22,404.1	22,404.1	22,404.1	23,004.1	134,425	270,049
						169,772.8	169,772.8	169,772.8	169,772.8	169,772.8	169,772.8	174,572.8	169,772.8	169,772.8	169,772.8	169,772.8	174,572.8		2,046,873.6

Elaborado por: Ing. MARIA CLAUDIA OLAECHEA HEREDIA

Aprobado por: Econ. MARIA DEL CARMEN MENDIVIL COLPAERT

* Se adjunta ficha técnica que sustenta actividad operativa.

MINISTERIO DE VIVIENDA, CONSTRUCCIÓN Y SANEAMIENTO
V°B°
MARÍA MENDIVIL
Directora
OGPP - OI

MINISTERIO DE VIVIENDA, CONSTRUCCIÓN Y SANEAMIENTO
MARIA OLAECHEA
Especialista
OGPP - OI

Matriz 1
Acciones Centrales y APNOP

UO	Institución	MINISTERIO DE VIVIENDA, CONSTRUCCION Y SANEAMIENTO	Año de Operación	2018	
	Organo / Programa Responsable	Código: [illegible] / Descripción: OFICINA GENERAL DE PLANEAMIENTO Y PRESUPUESTO	Centro de Costo	Código: [illegible]	Descripción: OFICINA DE PRESUPUESTO

PEI	Objetivo Estrategico Institucional	Código Ruta Estrategica: [illegible]	Descripción: Mejorar la capacidad de Gestión del Ministerio de Vivienda, Construcción y Saneamiento	Indicador	Meta Anual 2018
	Acción Estrategica Institucional	Código Ruta Estrategica: [illegible]	Descripción: Fortalecer la gestion administrativa del MVCS	Indicador	Meta Anual 2018

Presupuesto	Codigo Categoría Presupuestal	Acciones Centrales	Descripcion	Acciones Centrales																
	Codigo/Función	03	Código/División Funcional	006	Codigo/Grupo Funcional		0008	Código/Actividad Presupuestal	5004279	Código/Finalidad Presupuestal		12	Unidad de Medida	Informe	Meta Semestral		Meta Anual	

POI — Programación de las actividades operativas

Actividad Operativa	Indicador	Unidad de medida	Distrito	Provincia	Departamento	Meta/Presupuesto	Cat. Gasto	Gen. Gasto	ENE	FEB	MAR	ABR	MAY	JUN	JUL	AGO	SET	OCT	NOV	DIC	Meta Semestral	Meta Anual
Programación Multianual del Presupuesto Institucional 2019-2021	N° de Documentos	Documento	San Isidro	Lima	Lima	Fisica			1.0												1.0	1.0
						Recursos Ordinarios	5	3														
						Valor de referencia (S/.)			1,000.0												1,000.0	1,000.0
Formulación y sustentación del Presupuesto Institucional Anual 2019 del MVCS	N° de Documentos	Documento	San Isidro	Lima	Lima	Fisica							1.0				1.0				1.0	2.0
						Recursos Ordinarios	5	3														
						Valor de referencia (S/.)			27,824.1	27,924.1	27,924.1	27,924.1	27,924.1	27,924.1	28,824.1	27,924.1	27,924.1	27,924.1	27,924.1	28,724.1	167,444.6	336,689.7
Seguimiento a la ejecución del presupuesto	N° de Informes	Informe	San Isidro	Lima	Lima	Fisica			1.0	1.0	1.0	1.0	1.0	1.0	1.0	1.0	1.0	1.0	1.0	1.0	6.0	12.0
						Recursos Ordinarios	5	3														
						Valor de referencia (S/.)			330,317.0	330,317.0	330,317.0	330,317.0	330,317.0	330,317.0	334,317.0	330,317.0	330,317.0	330,317.0	330,317.0	334,313.3	1,981,902.0	3,971,800.3
Elaboración de Proyectos de DU, DS, RM, RSG, RDs de índole presupuestal	N° de Informes	Informe	San Isidro	Lima	Lima	Fisica			20.0	40.0	35.0	20.0	40.0	60.0	40.0	20.0	25.0	20.0	40.0	60.0	205.0	410.0
						Recursos Ordinarios	5	3														
						Valor de referencia (S/.)			28,903	28,903	28,903	28,903	28,903	28,903	30,703	28,903	28,903	28,903	28,903	30,699	173,418.9	350,433.8
Consolidación del marco legal del presupuesto periodo 2017 y primer semestre 2018 ante el MEF	N° de Informes	Informe	San Isidro	Lima	Lima	Fisica					1.0					1.0					1.0	2.0
						Recursos Ordinarios	5	3														
						Valor de referencia (S/.)			0.0	0.0	51,000.0	0.0	0.0	0.0	1,000.0	0.0	0.0	0.0	0.0	0.0	51,000.0	52,000.0
Elaboración de la información presupuestaria, mensual, para el Portal de Transparencia del MVCS 2016	N° de Informes	Informe	San Isidro	Lima	Lima	Fisica			1.0	1.0	1.0	1.0	1.0	1.0	1.0	1.0	1.0	1.0	1.0	1.0	6.0	12.0
						Recursos Ordinarios	5	3														
						Valor de referencia (S/.)			8,479.1	8,479.1	8,479.1	8,479.1	8,479.1	8,479.1	8,779.1	8,479.1	8,479.1	8,479.1	8,479.1	8,775.1	50,874.3	107,344.6

Matriz 1

Acciones C[illegible] APNOP

	Institución			Año de Operación	
UO	Organo / Programa Responsable	Código	Descripción	Centro de Costo	Código
			OFICINA GENERAL DE PLANEAMIENTO Y PRESUPUESTO / OFICINA DE COOPERACIÓN Y ASUNTOS INTERNACIONALES		02.08.05

PEI	Objetivo Estratégico Institucional	Código Ruta Estrategica	Descripción:
		OEI.06	Mejorar la capacidad de gestión de las instituciones del Sector
	Acción Estratégica Institucional	Código Ruta Estrategica	Descripción:
		AEI.06.05	Fortalecer la gestion administrativa del MVCS

Presupuesto	Código Categoria Presupuestal			Descripción									
	Código/Función			Código/División Funcional			Código/Grupo Funcional			Código/Actividad Presupuestal		Código/Finalidad Presupuestal	

POI

Actividad Operativa	Indicador	Unidad de medida	Distrito	Provincia	Departamento	Programación de las actividades operativas									
						Meta/Presupuesto	Cat. Gasto	Gen. Gasto	ENE	FEB	MAR	ABR	MAY	JUN	JUL
Promover la suscripción de los Acuerdos Internacionales y Adendas entre el MVCS y Organismos Internacionales u otros países.	Nº Documentos elaborados	Documento	Lima	Lima	Perú	*Fisico*			6,00	6,00	6,00	6,00	6,00	6,00	6,00
						Recursos Ordinarios			24.224,10	24.224,10	24.224,10	24.224,10	24.224,10	24.224,10	24.824,10
						Valor de referencia (S/.)			24.224,10	24.224,10	24.224,10	24.224,10	24.224,10	24.224,10	24.824,10
Realizar el seguimiento, monitoreo y evaluación a los: Acuerdos Internacionales; Programas, Proyectos y Actividades resultado de la Cooperación Internacional (CI) otorgada al MVCS; Foros Internacionales en los que el MVCS tiene participación.	Nº Informes elaborados	Informe	Lima	Lima	Perú	*Fisico*			3,00	3,00	3,00	2,00	3,00	3,00	3,00
						Recursos Ordinarios			20.224,10	22.204,10	38.654,10	20.224,10	26.164,10	22.204,10	20.824,10
						Valor de referencia (S/.)			20.224,10	22.204,10	38.654,10	20.224,10	26.164,10	22.204,10	20.824,10
Gestionar la Opinión Sectorial del MVCS sobre los temas relacionados a: Expertos y/o Voluntarios; ONGD y ENIEX; Acuerdos Comerciales, Escenarios Globales, Regionales y Nacional con participación de la Cooperación Internacional; ante Oganismos nacionales o internacionales.	Nº Documentos elaborados	Documento	Lima	Lima	Perú	*Fisico*			3,00	3,00	3,00	2,00	3,00	3,00	3,00
						Recursos Ordinarios			20.224,10	20.224,10	20.224,10	20.224,10	20.224,10	20.824,10	20.224,10
						Valor de referencia (S/.)			20.224,10	20.224,10	20.224,10	20.224,10	20.224,10	20.824,10	20.224,10
Difundir al personal del MVCS, los eventos por postulación otorgados por los Organismos de cooperación internacional, gestionar su participación y realizar Talleres de Réplica. Gestionar la participación a los eventos por invitación.	Nº Informes Elaborados	Informe	Lima	Lima	Perú	*Fisico*			4,00	4,00	4,00	4,00	5,00	5,00	4,00
						Recursos Ordinarios			225,00	225,00	1.275,00	1.275,00	1.275,00	1.275,00	1.275,00
						Valor de referencia (S/.)			225,00	225,00	1.275,00	1.275,00	1.275,00	1.275,00	1.275,00

Director

Descripción	
Oficina de Cooperación y Asuntos Internacionales	
Indicador	Meta Anual 2018
Indicador	Meta Anual 2018

	Unidad de Medida		Meta Semestral		Meta Anual	

AGO	SET	OCT	NOV	DIC	Meta Semestral	Meta Anual
6,00	6,00	6,00	6,00	6,00	36,00	72,00
24.224,10	24.224,10	24.224,10	24.224,10	24.824,10	145.344,60	291.889,20
24.224,10	24.224,10	24.224,10	24.224,10	24.824,10	145.344,60	291.889,20
3,00	3,00	2,00	3,00	3,00	17,00	34,00
22.204,10	38.654,10	20.224,10	22.204,10	22.804,10	149.674,60	296.589,20
22.204,10	38.654,10	20.224,10	22.204,10	22.804,10	149.674,60	296.589,20
3,00	3,00	2,00	3,00	3,00	17,00	34,00
20.224,10	20.224,10	36.674,10	20.224,10	20.824,10	121.944,60	260.339,20
20.224,10	20.224,10	36.674,10	20.224,10	20.824,10	121.944,60	260.339,20
5,00	4,00	4,00	5,00	4,00	26,00	52,00
1.275,00	1.275,00	225,00	1.275,00	225,00	5.550,00	11.100,00
1.275,00	1.275,00	225,00	1.275,00	225,00	5.550,00	11.100,00

GLORIA MORENO
Directora
OGPP - OCAI

Gestionar la participación de representantes del MVCS en Encuentros Presidenciales, Gabinetes Binacionales de Ministros, Comisiones Mixtas de Cooperación Técnica y Científica, Foros y Reuniones Internacionales en los que el MVCS tiene participación.	Nº Documentos elaborados	Documento	Lima	Lima	Perú	*Físico*			[redacted]	4,00	5,00	4,00	4,00	5,00	4,00
						Recursos Ordinarios			14.072,05	10.112,05	10.112,05	10.112,05	10.112,05	10.112,05	10.412,05
						Valor de referencia (S/.)			14.072,05	10.112,05	10.112,05	10.112,05	10.112,05	10.112,05	10.412,05
Gestionar la aceptación de las donaciones provenientes del exterior para el MVCS.	Nº Informes elaborados	Informe	Lima	Lima	Perú	*Físico*					1,00			1,00	
						Recursos Ordinarios			4.112,05	4.112,05	4.112,05	4.112,05	4.112,05	4.112,05	4.412,05
						Valor de referencia (S/.)			4.112,05	4.112,05	4.112,05	4.112,05	4.112,05	4.112,05	4.412,05
Proponer Instrumentos Normativos y/o Directivas y de Gestión Sectoriales relacionados a la Cooperación y Asuntos Internacionales.	Nº Documentos elaborados	Documento	Lima	Lima	Perú	*Físico*					1,00				
						Recursos Ordinarios					20.000,00				
						Valor de referencia (S/.)					20.000,00				

Elaborado por: Lic. Wendy Anne Leigh Angeles

Aprobado por: Gloria María Mundines Matute

GLORIA MUNDINES
Directora
OGPP - OCAI

4,00	5,00	4,00	4,00	5,00	26,00	52,00
18.792,05	18.792,05	14.072,05	14.072,05	19.092,05	64.632,30	159.864,60
18.792,05	18.792,05	14.072,05	14.072,05	19.092,05	64.632,30	159.864,60
	1,00			1,00	2,00	4,00
4.112,05	4.112,05	4.112,05	4.112,05	4.412,05	24.672,30	49.944,60
4.112,05	4.112,05	4.112,05	4.112,05	4.412,05	24.672,30	49.944,60
1,00			1,00		1,00	3,00
20.000,00			20.000,00			
20.000,00			20.000,00		20.000,00	60.000,00

GLORIA LANDONES
Directora
OSIP - OCAI

Código ID	Unidad Orgánica / Centro de Costos
03	**DESPACHO VICEMINISTERIAL DE VIVIENDA Y URBANISMO**
03.01	DESPACHO VICEMINISTERIAL DE VIVIENDA Y URBANISMO

Matriz 1
Acciones Centrales y APNOP

	Institución	*MINISTERIO DE VIVIENDA, CONSTRUCCDION Y SANEAMIENTO*	Año de Operación	2018	
UO	Organo / Programa Responsable	Código: — / Descripción: DESPACHO VICEMINISTERIAL DE VIVIENDA Y URBANISMO	Centro de Costo	Código:	Descripción: DESPACHO VICEMINISTERIAL DE VIVIENDA Y URBANISMO

		Código Ruta Estrategica	Descripción:	Indicador	Meta Anual 2018
PEI	Objetivo Estratégico Institucional	1	*Mejorar el ordenamiento e integración de los Centros Poblados Urbanos y Rurales*	*Porcentaje de Centros Poblados capitales de distrito o provincia con mas de 2,500 habitantes que cuentan con planes de Desarrollo Urbano*	12.24%
		2	*Incementar el acceso a viviendas adecuadas y seguras de la población urbana y rural*	*Aporte del MVCS en la reducción del déficit cuantitativo de viviendas*	1.09%
				Aporte del MVCS en la reducción del déficit cualitativo de viviendas	11.02%
	Acción Estratégica Institucional	Código Ruta Estrategica	Descripción:	Indicador	Meta Anual 2018
		1.1	*Políticas Sectoriales y normas emitidas y evaluadas en gestión del desarrollo urbano, gestión ambiental, accesibilidad y riesgo de desastre para los tres niveles de gobierno y sector privado*	*Número de instrumentos normativos emitidos y evaluados en gestion de desarrollo urbano, gestión ambiental, accesibilidad y riesgo de desastre*	3
		2.1	*Políticas Sectoriales y normas emitidas y evaluadas en materia de vivienda, para los tres niveles de gobierno y sector privado*	*Número de instrumentos técnico-normativos emitidos y evaluados en materia de vivienda para los tres niveles de gobierno y sector privado*	36

Presupuesto	Codigo Categoria Presupuestal	9002	Descripcion	ASIGNACIONES PRESUPUESTARIAS QUE NO RESULTAN EN PRODUCTOS															
	Codigo/Función		Código/División Funcional		Código/Grupo Funcional			Código/Actividad Presupuestal		Código/Finalida Presupuestal			*Unidad de Medida*		*Meta Semestral*		*Meta Anual*		

POI

Actividad Operativa	Indicador	Unidad de medida	Distrito	Provincia	Departamento	Programación de las actividades operativas: Meta/Presupuesto	Cat. Gasto	Gen. Gasto	ENE	FEB	MAR	ABR	MAY	JUN	JUL	AGO	SET	OCT	NOV	DIC	Meta Semestral	Meta Anual
Aprobación, seguimiento y evaluación de politicas y normas sectoriales en vivienda y urbanismo	Normas emitidas en materia de Vivienda, Urbanismo y Desarrollo Urbano	Norma	SAN ISIDRO	LIMA	LIMA	*Fisica*			2.0	3.0	4.0	4.0	4.0	4.0	3.0	3.0	3.0	3.0	3.0	3.0	21.0	39.0
						Recursos Ordinarios	5	23	67,697.00	61,292.00	66,798.00	61,296.00	96,798.00	91,296.00	66,798.00	61,298.00	66,796.00	61,298.00	66,796.00	61,298.00	445,177.00	829,461.00
						Valor de referencia (S/.)			67,697.00	61,292.00	66,798.00	61,296.00	96,798.00	91,296.00	66,798.00	61,298.00	66,796.00	61,298.00	66,796.00	61,298.00	445,177.00	829,461.00
Aprobación, suscripción y seguimiento de convenios con entidades públicas o privadas	Convenios Suscritos con entidades públicas y privadas en materia de Vivienda, Urbanismo y Desarrollo Urbano	Convenio	SAN ISIDRO	LIMA	LIMA	*Fisica*			2.0	2.0	50.0	2.0	2.0	2.0	2.0	2.0	2.0	2.0	2.0	2.0	60.0	72.0
						Recursos Ordinarios	5	23	28,218.00	29,868.00	28,968.00	29,868.00	28,218.00	30,618.00	28,218.00	29,868.00	58,968.00	29,868.00	28,218.00	28,968.00	175,758.00	379,866.00
						Valor de referencia (S/.)			28,218.00	29,868.00	28,968.00	29,868.00	28,218.00	30,618.00	28,218.00	29,868.00	58,968.00	29,868.00	28,218.00	28,968.00	175,758.00	379,866.00
Coordinación Interinstitucional con entidades del ámbito de competencia	Informes de seguimiento de gestión de entidades de los sectores Vivienda, Urbanismo y Desarrollo Urbano	Informe	SAN ISIDRO	LIMA	LIMA	*Fisica*			3.0	3.0	3.0	3.0	3.0	3.0	3.0	3.0	3.0	3.0	3.0	3.0	18.0	36.0
						Recursos Ordinarios	5	23	62,436.00	57,636.00	60,936.00	57,636.00	60,936.00	57,636.00	85,936.00	82,636.00	60,936.00	57,636.00	60,936.00	57,636.00	357,216.00	762,932.00
						Valor de referencia (S/.)			62,436.00	57,636.00	60,936.00	57,636.00	60,936.00	57,636.00	85,936.00	82,636.00	60,936.00	57,636.00	60,936.00	57,636.00	357,216.00	762,932.00
Representación y gestión de la función Viceministerial	Reuniones de coordinacion y representación a nivel Sectorial y Multisectorial	Reunion	SAN ISIDRO	LIMA	LIMA	*Fisica*			10.0	10.0	12.0	12.0	12.0	12.0	12.0	12.0	12.0	12.0	12.0	12.0	68.0	140.0
						Recursos Ordinarios	5	23	58,829.74	77,373.83	70,848.74	45,035.94	44,480.74	62,163.44	44,467.24	45,086.74	70,420.93	49,807.74	56,473.44	44,781.24	358,732.43	669,769.75
						Recursos Ordinarios	6	26			19,081.34										19,081.34	19,081.34
						Valor de referencia (S/.)			58,829.74	77,373.83	89,930.08	45,035.94	44,480.74	62,163.44	44,467.24	45,086.74	70,420.93	49,807.74	56,473.44	44,781.24	377,813.77	688,851.09
TOTAL						*Recursos Ordinarios*	5	23	217,180.74	226,169.83	227,550.74	193,835.94	230,432.74	241,713.44	225,419.24	218,888.74	257,120.93	198,609.74	212,423.44	192,683.24	1,336,883.43	2,642,028.75
						Recursos Ordinarios	6	26	0.00	0.00	19,081.34	0.00	0.00	0.00	0.00	0.00	0.00	0.00	0.00	0.00	19,081.34	19,081.34
						Valor de referencia (S/.)			217,180.74	226,169.83	246,632.08	193,835.94	230,432.74	241,713.44	225,419.24	218,888.74	257,120.93	198,609.74	212,423.44	192,683.24	1,355,964.77	2,661,110.09

Elaborado por: Carlos Yoptac Bazalar

Aprobado por: Cecilia Lecaros Vertiz

Código ID	Unidad Orgánica / Centro de Costos
03.02	**DIRECCION GENERAL DE POLITICAS Y REGULACION EN VIVIENDA Y URBANISMO**
03.02.01	DIRECCION GENERAL DE POLITICAS Y REGULACION EN VIVIENDA Y URBANISMO
03.02.02	DIRECCION DE VIVIENDA
03.02.03	DIRECCION DE URBANISMO Y DESARROLLO URBANO
03.02.04	DIRECCION DE ORDENAMIENTO E INTEGRACION DE CENTROS POBLADOS

Matriz 1
Acciones Centrales y APNOP

	Institución	MINISTERIO DE VIVIENDA CONSTRUCCION Y SANEAMIENTO	Año de Operación	2018	
UO	Organo / Programa Responsable	Código	Descripción	Centro de Costo	Código / Descripción
			Direccion General de Politicas y Regulacin en Vivienda y Urbanismo		DIRECCION GENERAL DE POLITICAS Y REGULACION EN VIVIENDA Y URBANISMO

PEI	Objetivo Estratégico Institucional	Código Ruta Estrategica	Descripción:	Indicador	Meta Anual 2018
		1	Mejorar el Ordenamiento e Integracion de los Centros Poblados Urbanos y Rurales	Porcentaje de Centros Poblados capitales de distritos o provincias con más de 2,500 habitantes que cuentan con planes de Desarrollo Urbano	12.24
	Acción Estratégica Institucional	Código Ruta Estrategica	Descripción:	Indicador	Meta Anual 2018
		1.1	Politicas Sectoriales y normas emitidas y evaluadas en Gestion de Desarrollo Urbano, Gestion Ambiental, Accesibilidad y Riesgo de Desastre para los tres niveles de Gobierno y Sector Privado	Numero de Instrumentos normativos emitidos y evaluados en gestión de Desarrollo Urbano, gestión ambiental, accesibilidad y riesgo de desastre	3
Presupuesto	Codigo Categoria Presupuestal	9002	Descripcion: ASIGNACIONES PRESUPUESTARIAS QUE NO RESULTAN EN PRODUCTOS	-	-

Codigo/Función			Código/División Funcional			Código/Grupo Funcional			Código/Actividad Presupuestal		Código/Finalida Presupuestal			Unidad de Medida		Meta Semestral		Meta Anual	

POI — Programación de las actividades operativas

Actividad Operativa	Indicador	Unidad de medida	Distrito	Provincia	Departamento	Meta/Presupuesto	Cat. Gasto	Gen. Gasto	ENE	FEB	MAR	ABR	MAY	JUN	JUL	AGO	SET	OCT	NOV	DIC	Meta Semestral	Meta Anual
Conduccion y Organización de las Acciones de la Direccion General de Politcas y Regulacion en Vivienda y Urbanismo	Numero de Informes elaborados sobre la Gestion administrativas a cargo de la Direccion General	Informe	Lima	Lima	Lima	*Fisica*			1	1	1	1	1	1	1	1	1	1	1	1	6	12
						Recursos Ordinarios	GASTOS CORRIENTES (5)	23	114,530.67	275,762.44	162,853.68	114,686.67	175,986.43	261,949.32	117,035.04	176,088.43	173,556.26	191,000.77	176,275.39	134,444.65	1,105,769.21	2,074,169.75
						Recursos Directamente Recaudados	GASTOS CORRIENTES (5)	23	30,406.42	113,718.44	32,203.40	40,311.67	48,541.55	93,164.95	32,963.62	59,199.19	33,587.17	80,823.24	48,881.02	40,453.25	358,346.43	654,253.92
						Recursos Ordinarios	GASTOS CORRIENTES (5)	25	426.67	426.67	426.67	426.67	426.67	426.67	426.67	426.67	426.67	426.67	426.65	426.65	2,560.02	5,120.00
						Recursos Ordinarios	GASTOS CORRIENTES (6)	26	0.00	21,048.00	0.00	0.00	0.00	0.00	10,524.00	0.00	0.00	0.00	0.00	0.00	21,048.00	31,572.00
						Recursos Directamente Recaudados	GASTOS CORRIENTES (6)	26	0.00	432,824.89	0.00	0.00	0.00	0.00	73,376.73	0.00	0.00	0.00	0.00	0.00	432,824.89	506,201.62
						Valor de referencia (S/.)			145,363.76	843,780.44	195,483.75	155,425.01	224,954.65	355,540.94	234,326.06	235,714.29	207,570.10	272,250.68	225,583.06	175,324.55	1,920,548.55	3,271,317.29
	Gestion de la Participacion en el Comité del Aire Limpio para Lima y Callao	Numero de Informes sobre la participacion en el Comite de Aire Limpio para Lima - Callao	Informe	Lima	Lima	Lima	*Fisica*			1	1	1	1	1	1	1	1	1	1	1	1	6	12
							Recursos Ordinarios	GASTOS CORRIENTES (5)	23	4,109.00	4,109.00	4,109.00	4,109.00	4,109.00	4,109.00	4,509.00	4,109.00	4,109.00	4,109.00	4,109.00	4,509.00	24,654.00	50,108.00
							Recursos Directamente Recaudados	GASTOS CORRIENTES (5)	23	1,000.00	24,036.00	0.00	0.00	4,036.00	0.00	21,000.00	4,036.00	0.00	0.00	4,036.00	0.00	29,072.00	58,144.00
							Valor de referencia (S/.)			5,109.00	28,145.00	4,109.00	4,109.00	8,145.00	4,109.00	25,509.00	8,145.00	4,109.00	4,109.00	8,145.00	4,509.00	53,726.00	108,252.00

Elaborado por:: | Aprobado por:

Dirección General de Políticas y Reg. en Viv. y Urb. - M.V.C.S. V°B°

Matriz 1
Acciones Centrales y APNOP

	Institución	MINISTERIO DE VIVIENDA CONSTRUCCION Y SANEAMIENTO		Año de Operación	2018	
UO	Organo / Programa Responsable	Código	Descripción	Centro de Costo	Código	Descripción
			DIRECCION DE POLITICAS Y REGULACION EN VIVIENDA Y URBANISMO			DIRECCION DE URBANISMO Y DESARROLLO URBANO

PEI	Objetivo Estratégico Institucional	Código Ruta Estrategica	Descripción:	Indicador	Meta Anual 2018
		1	Mejorar el ordenamiento e integración de centros poblados urbanos y rurales	Porcentaje de centros poblados capitales de distritos o provincias con más de 2,500 habitantes que cuentan con planes de desarrollo urbano	12.24
	Acción Estratégica Institucional	Código Ruta Estrategica	Descripción:	Indicador	Meta Anual 2018
		1.1	Políticas Sectoriales y normas emitidas y evaluadas en gestión del desarrollo urbano, gestión ambiental, accesibilidad y riesgo de desastre para los tres niveles de gobierno y sector privado	Número de instrumentos normativos emitidos y evaluados en gestión del desarrollo urbano, gestión ambiental, accesibilidad y riesgo de desastre	3

Presupuesto	Codigo Categoria Presupuestal		9002	Descripcion		ASIGNACIONES PRESUPUESTARIAS QUE NO RESULTAN EN PRODUCTOS									-			-	
	Codigo/Función			Código/División Funcional			Código/Grupo Funcional			Código/Actividad Presupuestal		Código/Finalida Presupuestal			*Unidad de Medida*		*Meta Semestral*		*Meta Anual*

Programación de las actividades operativas

	Actividad Operativa	Indicador	Unidad de medida	Distrito	Provincia	Departamento	Meta/Presupuesto	Cat. Gasto	Gen. Gasto	ENE	FEB	MAR	ABR	MAY	JUN	JUL	AGO	SET	OCT	NOV	DIC	Meta Semestral	Meta Anual
POI	Atencion de Consultas Tecnicas en materia de Desarrollo Urbano y Ordenamiento Territorial	Informes elaborados respecto a consultas atendidas en materia de Desarrollo Urbano	Informes	LIMA	LIMA	LIMA	*Fisica*			1	1	1	1	1	1	1	1	1	1	1	1	12	12
							Recursos Ordinarios																
							Recursos Directamente Recaudados	GASTOS CORRIENTES (5)	23	0.00	10,000.00	15,000.00	10,000.00	10,000.00	0.00	0.00	0.00	0.00	0.00	0.00	0.00	45,000.00	45,000.00
							Valor de referencia (S/.)			0.00	10,000.00	15,000.00	10,000.00	10,000.00	0.00	0.00	0.00	0.00	0.00	0.00	0.00	45,000.0	45,000.0
	Formulacion y Actualizacion permanente de la Normativa de desarrollo Urbano	Normas elaboradas y/o actualizadas sobre Desarrollo Urbano	Normas	LIMA	LIMA	LIMA	*Fisica*				0	1	1	1	0	1	0	1	0	1	0	3	6
							Recursos Ordinarios																
							Recursos Directamente Recaudados	GASTOS CORRIENTES (5)	23	29,936.00	43,436.00	44,936.00	48,436.00	44,936.00	44,936.00	49,636.00	44,936.00	44,936.00	29,936.00	29,936.00	31,136.00	256,616.00	487,132.00
							Valor de referencia (S/.)			29,936.00	43,436.00	44,936.00	48,436.00	44,936.00	44,936.00	49,636.00	44,936.00	44,936.00	29,936.00	29,936.00	31,136.00	256,616.00	487,132.00
	Estudios Tecnicos para la Elaboracion de Propuestas Normativas en materia de Desarrollo Urbano	Numero de estudios Tecnicos para la elaboracion de propuestas Normativas en Materia de Desarrollo Urbano	Estudio	LIMA	LIMA	LIMA	*Fisica*				1	1	1	1	1	1	1	1	1			5	9
							Recursos Ordinarios	GASTOS CORRIENTES (5)	23	0.00	20,000.00	20,000.00	25,000.00	15,000.00	18,000.00	18,000.00	18,000.00	10,000.00	0.00	0.00	0.00	98,000.00	144,000.00
							Recursos Directamente Recaudados																
							Valor de referencia (S/.)			0.00	20,000.00	20,000.00	25,000.00	15,000.00	18,000.00	18,000.00	18,000.00	10,000.00	0.00	0.00	0.00	98,000.00	144,000.0

Dirección General de Política y Regulación en Vivienda y Urbanismo
V°B°
M.V.C.S.

Matriz 1
Acciones Centrales y APNOP

	Institución	MINISTERIO DE VIVIENDA CONSTRUCCION Y SANEAMIENTO	Año de Operación	2018	
UO	Organo / Programa Responsable	Código / Descripción	Centro de Costo	Código	Descripción
		Dirección General de Políticas y Regulación en Vivienda y Urbanismo			DIRECCION DE VIVIENDA

		Código Ruta Estrategica	Descripción:	Indicador	Meta Anual 2018
PEI	Objetivo Estratégico Institucional	2	Incrementar el acceso a viviendas adecuadas y seguras de la poblacion urbana y rural	Aporte del MVCS en la reduccion del deficit cuantitativo de viviendas	1.09
				Aporte del MVCS en la reduccion del deficit cualitativo de vivienda Urbana	11.02
				Aporte del MVCS en la reduccion del deficit cualitativo de vivienda Rural	5.08
	Acción Estratégica Institucional	Código Ruta Estrategica	Descripción:	Indicador	Meta Anual 2018
		2.1	Politicas Sectoriales y normas emitidas y evaluadas en materia de vivienda , para los tres niveles de gobierno y sector privado	Numero de Instrumentos técnicos-normativos emitidos y evaluados en materia de Vivienda para los tres niveles de gobierno y sector privado	36

Presupuesto	Codigo Categoria Presupuestal	9002	Descripcion	ASIGNACIONES PRESUPUESTARIAS QUE NO RESULTAN EN PRODUCTOS										-		-		-	
	Codigo/Función		Código/División Funcional		Código/Grupo Funcional		Código/Actividad Presupuestal		Código/Finalida Presupuestal			*Unidad de Medida*		*Meta Semestral*		*Meta Anual*			

Programación de las actividades operativas

POI	Actividad Operativa	Indicador	Unidad de medida	Distrito	Provincia	Departamento	Meta/Presupuesto	Cat. Gasto	Gen. Gasto	ENE	FEB	MAR	ABR	MAY	JUN	JUL	AGO	SET	OCT	NOV	DIC	Meta Semestral	Meta Anual
1	Formulacion y Actualización permamente de Normativa referida a Vivienda y Edificaciones	Numero de Normas Formuladas y Actualizadas referida a vivienda.	Normas	Lima	Lima	Lima	*Fisica*				2		2					2				4	6
							Recursos Ordinarios	GASTOS CORRIENTES (5)	23	0.00	13,000.00	13,000.00	18,000.00	13,000.00	10,000.00	12,000.00	10,000.00	10,000.00	0.00	0.00	0.00	67,000.00	99,000.00
							Recursos Directamente Recaudados	GASTOS CORRIENTES (5)	23	31,936.00	31,936.00	31,936.00	31,936.00	31,936.00	31,936.00	33,136.00	31,936.00	31,936.00	31,936.00	31,936.00	33,136.00	191,616.00	385,632.00
							Valor de referencia (S/.)			31,936.00	44,936.00	44,936.00	49,936.00	44,936.00	41,936.00	45,136.00	41,936.00	41,936.00	31,936.00	31,936.00	33,136.00	258,616.00	484,632.00
2	Atencion de consultas sobre normativa de vivienda y edificaciones	Numero de Informes de Consultas sobre Normatividad de Vivienda y Edificaciones.	Informe	Lima	Lima	Lima	*Fisica*			35	35	35	35	35	35	35	35	35	35	35	35	210	420
							Recursos Ordinarios	GASTOS CORRIENTES (5)	23	6,000.00	11,000.00	11,000.00	6,000.00	6,000.00	6,000.00	0.00	0.00	0.00	0.00	0.00	0.00	46,000.00	46,000.00
							Recursos Directamente Recaudados																
							Valor de referencia (S/.)			6,000.00	11,000.00	11,000.00	6,000.00	6,000.00	6,000.00	0.00	0.00	0.00	0.00	0.00	0.00	46,000.00	46,000.00
3	Registro del Agente Inmobiliario	Numero de Registros de Agente Inmobiliario	Registro	Lima	Lima	Lima	*Fisica*			63	63	63	63	63	63	63	63	63	63	63	57	378	750
							Recursos Ordinarios	GASTOS CORRIENTES (5)	23	0.00	5,000.00	5,000.00	5,000.00	5,000.00	5,000.00	5,000.00	5,000.00	0.00	0.00	0.00	0.00	25,000.00	35,000.00
							Recursos Directamente Recaudados																
							Valor de referencia (S/.)			0.00	5,000.00	5,000.00	5,000.00	5,000.00	5,000.00	5,000.00	5,000.00	0.00	0.00	0.00	0.00	25,000.00	35,000.00

Dirección General de Políticas y Reg. en Vivi. y Urb. V°B° M.V.C.S.

Renovación de Registro de Agente Inmobiliario.	Numero de Renovaciones de Registro de Agente Inmobiliario	Registro	Lima	Lima	Lima	*Fisica*			63	63	63	63	63	63	63	63	62	62	62	60	378	750
						Recursos Ordinarios																
						Recursos Directamente Recaudados	GASTOS CORRIENTES (S)	23	4,000.00	4,000.00	4,000.00	4,000.00	0.00	0.00	0.00	4,000.00	4,000.00	4,000.00	4,000.00	4,000.00	16,000.00	36,000.00
						Valor de referencia (S/.)			4,000.00	4,000.00	4,000.00	4,000.00	0.00	0.00	0.00	4,000.00	4,000.00	4,000.00	4,000.00	4,000.00	16,000.00	36,000.00
Registro en el Sistema de Información de Licencias de Habilitación Urbana y de Edificación - SILHUE.	Numero de Registros de Licencias de Habilitacion Urbana y de Edificaciones.	Registro	Lima	Lima	Lima	*Fisica*			15	25	25	25	13	25	25	25	25	25	25	15	128	268
						Recursos Ordinarios	GASTOS CORRIENTES (S)	23	4,500.00	4,500.00	4,500.00	4,500.00	4,500.00	0.00	0.00	4,500.00	4,500.00	4,500.00	4,500.00	0.00	22,500.00	40,500.00
						Recursos Directamente Recaudados	GASTOS CORRIENTES (S)	23	0.00	5,000.00	0.00	0.00	0.00	5,000.00	0.00	0.00	0.00	5,000.00	0.00	0.00	10,000.00	15,000.00
						Valor de referencia (S/.)			4,500.00	9,500.00	4,500.00	4,500.00	4,500.00	5,000.00	0.00	4,500.00	4,500.00	9,500.00	4,500.00	0.00	32,500.00	55,500.00
Registro Nacional de los Revisores Urbanos.	Número de Registros de Revisores Urbanos	Registro	Lima	Lima	Lima	*Fisica*							20								20	20
						Recursos Ordinarios	GASTOS CORRIENTES (S)	23	0.00	5,000.00	0.00	0.00	0.00	5,000.00	0.00	0.00	0.00	0.00	0.00	0.00	10,000.00	10,000.00
						Recursos Directamente Recaudados	GASTOS CORRIENTES (S)	23	0.00	5,000.00	0.00	5,000.00	0.00	5,000.00	0.00	5,000.00	0.00	5,000.00	0.00	0.00	15,000.00	25,000.00
						Valor de referencia (S/.)			0.00	10,000.00	0.00	5,000.00	0.00	10,000.00	0.00	5,000.00	0.00	5,000.00	0.00	0.00	25,000.00	35,000.00
Registro en la Central de Información de Promotores Inmobiliarios y/o Empresas Constructoras de Unidades Inmobiliarias.	Número de Registros en la Central de promotores inmobiliarios y/o empresas constructoras de Unidades Inmobiliarias	Registro	Lima	Lima	Lima	*Fisica*								20.0							20	20
						Recursos Ordinarios	GASTOS CORRIENTES (S)	23	0.00	7,000.00	0.00	0.00	7,000.00	0.00	0.00	7,000.00	0.00	0.00	7,000.00	0.00	14,000.00	28,000.00
						Recursos Directamente Recaudados																
						Valor de referencia (S/.)			0.00	7,000.00	0.00	0.00	7,000.00	0.00	0.00	7,000.00	0.00	0.00	7,000.00	0.00	14,000.00	28,000.00

Elaborado por::

Aprobado por:

Dirección General de Políticas y Reg. en Vivienda y Urb. - M.V.C.S. V°B°

Matriz 1
Acciones Centrales y APNOP

	Institución	MINISTERIO DE VIVIENDA CONSTRUCCION Y SANEAMIENTO	Año de Operación	2018	
UO	Organo / Programa Responsable	Código / Descripción	Centro de Costo	Código	Descripción
		Dirección General de Políticas y Regulación en Vivienda y Urbanismo			DIRECCION DE VIVIENDA

PEI	Objetivo Estratégico Institucional	Código Ruta Estrategica	Descripción:	Indicador	Meta Anual 2018
		2	Incrementar el acceso a viviendas adecuadas y seguras de la poblacion urbana y rural	Aporte del MVCS en la reduccion del deficit cuantitativo de vivienda.	1.09
				Aporte del MVCS en la reduccion del deficit cualitativo de vivienda Urbana	11.02
				Aporte del MVCS en la reduccion del deficit cualitativo de vivienda Rural	5.08
	Acción Estratégica Institucional	Código Ruta Estrategica	Descripción:	Indicador	Meta Anual 2018
		2.2	Capacitacion a los Gobiernos Locales para la adecuada aplicación de las Normas de Edificaciones de Vivienda Segura	Numero de gobiernos locales capacitados para la adecuada aplicación de normas de edificaciones de vivienda segura	68

Presupuesto	Codigo Categoria Presupuestal	9002	Descripcion	ASIGNACIONES PRESUPUESTARIAS QUE NO RESULTAN EN PRODUCTOS														
	Codigo/Función		Código/División Funcional		Código/Grupo Funcional		Código/Actividad Presupuestal		Código/Finalida Presupuestal		*Unidad de Medida*		*Meta Semestral*		*Meta Anual*			

Programación de las actividades operativas

POI	Actividad Operativa	Indicador	Unidad de medida	Distrito	Provincia	Departamento	Meta/Presupuesto	Cat. Gasto	Gen. Gasto	ENE	FEB	MAR	ABR	MAY	JUN	JUL	AGO	SET	OCT	NOV	DIC	Meta Semestral	Meta Anual
	Capacitación y asistencia técnica a gobiernos regionales y locales en materia de vivienda.	Numero de Gobiernos Regionales y Locales para capacitados y Asistidos en materia de vivienda	Entidad	Lima	Lima	Lima	*Fisica*				2	1	1	1	1	2	2	2	0	0	0	6	12
							Recursos Ordinarios																
							Recursos Directamente Recaudados	GASTOS CORRIENTES (5)	23	0.00	20,000.00	5,000.00	5,000.00	5,000.00	5,000.00	20,000.00	5,000.00	5,000.00	0.00	0.00	0.00	40,000.00	70,000.00
							Valor de referencia (S/.)			0.00	20,000.00	5,000.00	5,000.00	5,000.00	5,000.00	20,000.00	5,000.00	5,000.00	0.00	0.00	0.00	40,000.00	70,000.00
	Talleres de transferencia de funciones a gobiernos locales en materia de vivienda.	Numero de Gobiernos Locales Capacitados y asistidos en materia de vivienda	Entidad	Lima	Lima	Lima	*Fisica*				28		27	10	25		25		25	20		90	160
							Recursos Ordinarios	GASTOS CORRIENTES (5)	23	0.00	5,000.00	0.00	0.00	5,000.00	0.00	0.00	5,000.00	0.00	0.00	5,000.00	0.00	10,000.0	20,000.0
							Recursos Directamente Recaudados	GASTOS CORRIENTES (5)	23	0.00	5,000.00	0.00	5,000.00	0.00	5,000.00	0.00	5,000.00	0.00	0.00	0.00	0.00	15,000.0	20,000.0
							Valor de referencia (S/.)			0.00	10,000.00	0.00	5,000.00	5,000.00	5,000.00	0.00	10,000.00	0.00	0.00	5,000.00	0.00	25,000.0	40,000.0
	Capacitación para profesionales que postulen a Revisores Urbanos.	Numero de Cursos para profesionales que postulen a Revisores Urbanos.	Curso	Lima	Lima	Lima	*Fisica*							1								1	1
							Recursos Ordinarios	GASTOS CORRIENTES (5)	23	0.00	5,000.00	0.00	0.00	5,000.00	0.00	0.00	5,000.00	0.00	0.00	0.00	0.00	10,000.0	15,000.0
							Recursos Directamente Recaudados																

Dirección General de Políticas y Regulación en Vivienda y Urbanismo · V°B° · M.V.C.S.

							Valor de referencia (S/.)			0.00	5,000.00	0.00	0.00	5,000.00	0.00	0.00	5,000.00	0.00	0.00	0.00	0.00	10,000.0	15,000.0
Elaborado por::							Aprobado por:																

Dirección General de Políticas y Reg. en Vivienda - M.V.C.S.
V°B°

Matriz 1
Acciones Centrales y APNOP

	Institución	MINISTERIO DE VIVIENDA CONSTRUCCION Y SANEAMIENTO	Año de Operación	2018	
UO	Organo / Programa Responsable	Código / Descripción	Centro de Costo	Código	Descripción
		Dirección General de Políticas y Regulación en Vivienda y Urbanismo			DIRECCION DE ORDENAMIENTO E INTEGRACION DE CENTROS POBLADOS

PEI	Objetivo Estratégico Institucional	Código Ruta Estrategica	Descripción:	Indicador	Meta Anual 2018
		1	Mejorar el Ordenamientp e Integracion de los Centros Poblados Urbanos y Rurales	Porcentaje de centros poblados capitales de distritos o provincias con más de 2,500 habitantes que cuentan con planes de desarrollo urbano	12.24
	Acción Estratégica Institucional	Código Ruta Estrategica	Descripción:	Indicador	Meta Anual 2018
		1.1	Politicas Sectoriales y normas emitidas y evaluadas en Gestion de Desarrollo Urbano, Gestion Ambiental, Accesibilidad y Riesgo de Desastre para los tres niveles de Gobierno y Sector Privado.	Número de Instrumentos Normativos emitidos y evaluados en gestión del desarrollo urbano, gestión ambiental, accesibilidad y riesgo de desastre	3

Presupuesto	Codigo Categoria Presupuestal	9002	Descripcion	ASIGNACIONES PRESUPUESTARIAS QUE NO RESULTAN EN PRODUCTOS														
	Codigo/Función		Código/División Funcional		Código/Grupo Funcional			Código/Actividad Presupuestal		Código/Finalida Presupuestal			*Unidad de Medida*		*Meta Semestral*		*Meta Anual*	

Programación de las actividades operativas

	Actividad Operativa	Indicador	Unidad de medida	Distrito	Provincia	Departamento	Meta/Presupuesto	Cat. Gasto	Gen. Gasto	ENE	FEB	MAR	ABR	MAY	JUN	JUL	AGO	SET	OCT	NOV	DIC	Meta Semestral	Meta Anual
POI	Elaboración de Estudios o propuestas Tecnicas referidas al Ordenamiento e integración de Centros Poblados	Numero de estudios o propuestas tecnicas para el ordenamiento e integracion de centros poblados	DOCUMENTO	Lima	Lima	Lima	*Fisica*				1		1		1			1		1		3	5
							Recursos Ordinarios	GASTOS CORRIENTES (5)	23	0.00	15,000.00	0.00	0.00	0.00	15,000.00	0.00	0.00	0.00	10,000.00	0.00	0.00	30,000.0	40,000.0
							Recursos Directamente Recaudados	GASTOS CORRIENTES (5)	23	25,827.00	45,827.00	45,827.00	45,827.00	45,827.00	45,827.00	46,727.00	45,827.00	45,827.00	45,827.00	25,827.00	26,727.00	254,962.00	491,724.00
							Valor de referencia (S/.)			25,827.00	60,827.00	45,827.00	45,827.00	45,827.00	60,827.00	46,727.00	45,827.00	45,827.00	55,827.00	25,827.00	26,727.00	284,962.00	531,724.00
	Formulación de Propuestas Normativas sobre Ordenamiento e Intervención de Centros Poblados.	Numero de propuestas normativas para el ordenamiento e integracion de centros poblados	DOCUMENTO	Lima	Lima	Lima	*Fisica*								1.0			1.0				1.0	2.0
							Recursos Ordinarios																
							Recursos Directamente Recaudados	GASTOS CORRIENTES (5)	*23*		35,000.00	20,000.00	20,000.00	20,000.00	25,000.00	5,000.00	5,000.00	5,000.00	15,000.00	5,000.00		120,000.00	155,000.00
							Valor de referencia (S/.)			0.00	35,000.00	20,000.00	20,000.00	20,000.00	25,000.00	5,000.00	5,000.00	5,000.00	15,000.00	5,000.00		120,000.0	155,000.0
	Construcción de Base de Datos, Inventario para Ordenamiento e integración de Centros Poblados.	Numero de acciones Realizadas para la Construccion de Base de Datos	DOCUMENTO	Lima	Lima	Lima	*Fisica*					1				1						1	2
							Recursos Ordinarios																
							Recursos Directamente Recaudados	GASTOS CORRIENTES (5)	23	0.00	12,000.00	12,000.00	12,000.00	0.00	0.00	12,000.00	12,000.00	12,000.00	0.00	0.00	0.00	36,000.00	72,000.00
							Valor de referencia (S/.)			0.00	12,000.00	12,000.00	12,000.00	0.00	0.00	12,000.00	12,000.00	12,000.00	0.00	0.00	0.00	36,000.00	72,000.00

Elaborado por:

Aprobado por:

Dirección General de Políticas y Regulación en Vivienda y Urb. - M.V.C.S.
V°B°

Código ID	Unidad Orgánica / Centro de Costos
03.03	**DIRECCION GENERAL DE PROGRAMAS Y PROYECTOS EN VIVIENDA Y URBANISMO**
03.03.01	DIRECCION GENERAL DE PROGRAMAS Y PROYECTOS EN VIVIENDA Y URBANISMO
03.03.02	DIRECCION DE GESTION Y COORDINACION EN VIVIENDA Y URBANISMO
03.03.03	DIRECCION DE EJECUCION DE PROGRAMAS Y PROYECTOS EN VIVIENDA Y URBANISMO

Matriz 1
Acciones Centrales y APNOP

	Institución		Año de Operación	2018	
UO	Organo / Programa Responsable	Código	Descripción	Centro de Costo	Código	Descripción
			DIRECCION GENERAL DE PROGRAMAS Y PROYECTOS EN VIVIENDA Y URBANISMO			DIRECCION GENERAL DE PROGRAMAS Y PROYECTOS EN VIVIENDA Y URBANISMO

PEI	Código Ruta Estrategica	Descripción:	Indicador	Meta Anual 2018
Objetivo Estratégico Institucional	2	*Incrementar el acceso a viviendas adecuadas y seguras de la poblacion urbana y rural*	Aporte del MVCS en la reducción del déficit cuantitativo de vivienda	1.09%
			Aporte del MVCS en la reducción del déficit cualitativo de vivienda urbana	11.02%
			Aporte del MVCS en la reducción del déficit cualitativo de vivienda rural	5.08%
Acción Estratégica Institucional	Código Ruta Estrategica	Descripción:	Indicador	Meta Anual 2018
	2.4	*Asistencia financiera para promover el acceso a vivienda nueva y mejorada de la poblacion en el ambito urbano*	Número de familias beneficiadas con viviendas nuevas en ambitos urbanos	9572
			Número de familias beneficiadas con viviendas mejoradas en el ambito urbano	160523

Presupuesto																				
Código Categoria Presupuestal	9002	Descripción	ASIGNACIONES PRESUPUESTARIAS QUE NO RESULTAN EN PRODUCTOS - APNOP																	
Código/ Función	019	VIVIENDA Y DESARROLLO URBANO	Código/División Funcional	042	VIVIENDA	Código/ Grupo Funcional	091	VIVENDA	Código/Actividad Presupuestal	5000722: DIRECCION Y GESTION 5001104: PROMOCION Y DIFUSION TECNICA	Código/ Finalidad Presupuestal		* GEST. ADMINISTRATIVA * PROMOVER LA DIFUSIÓN DE LOS PROG. DE VIVIENDA * DESARROLLO DE ACCIONES DE COORDINACIÓN Y SUPERVISIÓN	*Unidad de Medida*	*Informe*	*Meta Semestral*	*6*	*Meta Anual*	*12*

POI — Programación de las actividades operativas

Actividad Operativa	Indicador	Unidad de medida	Distrito	Provincia	Departamento	Meta/ Presupuesto	Cat. Gasto	Gen. Gasto	ENE	FEB	MAR	ABR	MAY	JUN	JUL	AGO	SET	OCT	NOV	DIC	Meta Semestral	Meta Anual	
Desarrollo de actividades de Coordinación y Supervisión General	N° de Informes elaborados	Documentos	Nacional	Nacional	Nacional	*Fisica*	5	2.3	-	-	-	-	-	3.0	-	-	-	-	-	3.0	3.0	6.0	
						Recursos Ordinarios																	
						Valor de referencia (S/.)			2,668.50	21,308.15	23,317.50	23,431.13	21,427.94	23,317.50	21,437.94	23,317.50	19,117.50	23,317.50	23,067.50	23,119.50	115,470.72	248,848.2	1
Seguimiento y coordinación de procedimientos administrativos	N° de Informes elaborados	Informes	Nacional	Nacional	Nacional	*Fisica*			-	-	-	-	-	3.0	-	-	-	-	-	3.0	3.0	6.0	
						Recursos Ordinarios																	
						Valor de referencia (S/.)	5	2.3	108,328.00	65,920.61	56,923.00	53,463.00	56,306.80	56,923.00	58,406.80	56,923.00	53,463.00	56,923.00	53,463.00	55,563.00	397,864.41	732,606.21	
						Valor de referencia (S/.)	5	2.4	1,600.0	0.0	0.0	0.0	0.0	0.0	0.0	0.0	0.0	0.0	0.0	0.0	1,600.00	1,600.00	
						Valor de referencia (S/.)	5	2.6	0.0	0.0	4,200.0	0.0	0.0	0.0	0.0	0.0	0.0	0.0	0.0	0.0	4,200.00	4,200.00	4
Promover la Difusión de los Programas de Vivienda	Número de familias beneficiadas en la promoción de los programas de vivienda	Familia	Nacional	Nacional	Nacional	*Fisica*			5,000	5,000	5,000	5,000	5,000	5,000	5,000	5,000	5,000	5,000	5,000	5,000	30,000	60,000	
						Recursos Ordinarios																	
						Valor de referencia (S/.)	5	2.3	7,109.00	15,738.20	36,138.20	15,738.20	15,738.20	15,738.20	16,038.20	15,738.20	15,738.20	15,738.20	15,738.20	7,409.00	106,200.00	192,600.00	3

Elaborado por:: CESAR BOCANEGRA / LEONOR USQUIANO SIALER

Aprobado por: BEATRIZ GARCÍA RAMIREZ

Matriz 1
Acciones Centrales y APNOP

	Institución			Año de Operación	2018	
UO	Organo / Programa Responsable	Código	Descripción	Centro de Costo	Código	Descripción
			DIRECCION DE EJECUCION DE PROGRAMAS Y PROYECTOS EN VIVIENDA Y URBANISMO			DIRECCION DE EJECUCION DE PROGRAMAS Y PROYECTOS EN VIVIENDA Y URBANISMO

PEI	Objetivo Estratégico Institucional	Código Ruta Estrategica	Descripción:	Indicador	Meta Anual 2018
		2	*Incrementar el acceso a viviendas adecuadas y seguras de la poblacion urbana y rural*	Aporte del MVCS en la reducción del déficit cuantitativo de vivienda	1.09%
				Aporte del MVCS en la reducción del déficit cualitativo de vivienda urbana	11.02%
				Aporte del MVCS en la reducción del déficit cualitativo de vivienda rural	5.08%
	Acción Estratégica Institucional	Código Ruta Estrategica	Descripción:	Indicador	Meta Anual 2018
		2.4	*Asistencia financiera para promover el acceso a vivienda nueva y mejorada de la poblacion en el ambito urbano*	Número de familias beneficiadas con viviendas nuevas en ambitos urbanos	9572
				Número de familias beneficiadas con viviendas mejoradas en el ambito urbano	160523

Presupuesto	Codigo Categoria Presupuestal		9002	Descripcion	ASIGNACIONES PRESUPUESTARIAS QUE NO RESULTAN EN PRODUCTOS - APNOP																
	Código/ Función	019	VIVIENDA Y DESARROLLO URBANO	Código/Division Funcional	042	VIVIENDA	Código/ Grupo Funcional	0091	VIVIENDA	Código/Actividad Presupuestal	5002314: SUPERVISION Y MONITOREO 5005508: ESTRATEGIAS DE INTERVENCION DE PROGRAMAS Y PROYECTOS	Código/Finalida Presupuestal	0040543 0023561	ACCIONES DE SUPERVISIÓN Y MONITOREO * CONDUCCIÓN, SUPERVISIÓN Y EVALUACIÓN DE LOS PLANES Y PROG. PRESUPUESTO Y	*Unidad de Medida*	*Informe*	*Meta Semestral*	*6*	*Meta Anual*	*12*

POI	Actividad Operativa	Indicador	Unidad de medida	Distrito	Provincia	Departamento	Programación de las actividades operativas																	
							Meta/Presupuesto	Cat. Gasto	Gen. Gasto	ENE	FEB	MAR	ABR	MAY	JUN	JUL	AGO	SET	OCT	NOV	DIC	Meta Semestral	Meta Anual
	Monitoreo de Programas en Vivienda y Urbanismo	Número de Informes elaborados	Informes	Nacional	Nacional	Nacional	*Fisica*	5	2.3.	-	-	1.0	-	-	1.0	-	-	1.0	-	-	1.0	2.0	4.0
							Recursos Ordinarios																
							Valor de referencia (S/.)			6,609.0	6,609.0	6,609.0	6,609.0	6,609.0	6,609.0	6,909.0	6,609.0	6,609.0	6,609.0	6,609.0	6,909.0	46,563.0	79,908.0
	Supervisión y Evaluación en la ejecución de Programas y Proyectos	Número de Informes elaborados	Informes	Nacional	Nacional	Nacional	*Fisica*	5	2.3.	-	-	1.0	-	-	1.0	-	-	1.0	-	-	1.0	2.0	4.0
							Recursos Ordinarios																
							Valor de referencia (S/.)			42,095.00	42,095.00	42,095.00	48,095.00	48,395.00	48,095.00	49,895.00	48,095.00	42,095.00	42,095.00	42,095.00	43,595.00	270,870.0	538,740.0

Elaborado por:: CESAR BOCANEGRA / LEONOR USQUIANO SIALER

Aprobado por: BEATRIZ GARCÍA RAMIREZ

Matriz 1
Acciones Centrales y APNOP

	Institución		Año de Operación	2018	
UO	Organo / Programa Responsable	Código / Descripción	Centro de Costo	Código	Descripción
		DIRECCIÓN GESTIÓN Y COORDINACIÓN EN VIVIENDA Y URBANISMO			DIRECCION GESTION Y COORDINACION EN VIVIENDA Y URBANISMO

		Código Ruta Estrategica	Descripción:	Indicador	Meta Anual 2018
PEI	Objetivo Estratégico Institucional	2	*Incrementar el acceso a viviendas adecuadas y seguras de la poblacion urbana y rural*	Aporte del MVCS en la reducción del déficit cuantitativo de vivienda	1.09%
				Aporte del MVCS en la reducción del déficit cualitativo de vivienda urbana	11.02%
				Aporte del MVCS en la reducción del déficit cualitativo de vivienda rural	5.08%
		Código Ruta Estrategica	Descripción:	Indicador	Meta Anual 2018
	Acción Estratégica Institucional	2.4	*Asistencia financiera para promover el acceso a vivienda nueva y mejorada de la poblacion en el ambito urbano*	Número de familias beneficiadas con viviendas nuevas en ambitos urbanos	9572
				Número de familias beneficiadas con viviendas mejoradas en el ambito urbano	160523

Presupuesto	Codigo Categoria Presupuestal		9002	Descripcion		ASIGNACIONES PRESUPUESTARIAS QUE NO RESULTAN EN PRODUCTOS - APNOP																
	Código/ Función	019	VIVIENDA Y DESARROLLO URBANO	Código/División Funcional	042	VIVIENDA	Código/ Grupo Funcional	0091	VIVIENDA	Código/Actividad Presupuestal	5001321: FORTALECIMIENTO DE CAPACIDADES 5002332: DESARROLLO DE ACCIONES DE COORDINACION Y SUPERVISION	Código/ Finalidad Presupuestal	0089426 0000907	* FORTALECIMIENTO DE CAPACIDADES Y APOYO TECNICO A LOS OTROS NIVELES DE GOBIERNO * GESTION, COORDINACION Y SUPERVISION	*Unidad de Medida*	*Informe*	*Meta Semestral*	*6*	*Meta Anual*	*12*		

	Actividad Operativa.	Indicador	Unidad de medida	Distrito	Provincia	Departamento	Programación de las actividades operativas															
POI							Meta/Presupuesto	Cat. Gasto	Gen. Gasto	ENE	FEB	MAR	ABR	MAY	JUN	JUL	AGO	SET	OCT	NOV	DIC	Meta Semestral	Meta Anual
	Fortalecimiento de capacidades y apoyo técnico a otros niveles de Gobierno	Números de funcionarios capacitados de los GORES y GIs	Persona	Nacional	Nacional	Nacional	Fisica	5	2.3	-	-	-	-	-	200	100	200	100	200	200	100	200.0	1,100.0
							Recursos Ordinarios															0.0	0.0
							Valor de referencia (S/.)			16,718.0	16,718.0	16,718.0	16,718.0	16,718.0	16,718.0	17,318.0	16,718.0	16,718.0	16,718.0	16,718.0	17,318.0	100,308.0	201,816.0
	Gestión y Coordinación para la intervención de Programas y Proyectos	N° de informes elaborados	Informe	Nacional	Nacional	Nacional	*Fisica*					1			1			1			1	2.0	4.0
							Recursos Ordinarios																
							Valor de referencia (S/.)	5	2.3	13,609.00	14,071.00	31,129.00	32,649.00	17,989.00	26,149.00	24,169.00	24,669.00	21,989.00	29,029.00	23,329.00	23,229.00	135,596.0	282,010.0

Elaborado por:: CESAR BOCANEGRA / LEONOR USQUIANO SIALER

Aprobado por: BEATRIZ GARCÍA RAMIREZ

Matriz 2
Programa Presupuestal

	Institución	*Ministerio de Vivienda, Construccion y Saneamiento*	Año de Operación	2018	
UO	Organo / Programa Responsable	Código / Descripción: PROGRAMA PRESUPUESTAL 0068 REDUCCIÓN DE LA VULNERABILIDAD Y ATENCIÓN DE EMERGENCIAS Y DESASTRES	Centro de Costo	Código	Descripción: DIRECCIÓN GENERAL DE PROGRAMAS Y PROYECTOS EN VIVIENDA Y URBANISMO - DGPPVU

PEI	Código Ruta Estrategica	Descripción:	Indicador	Meta Anual 2018
Objetivo Estratégico Institucional	2	*Incrementar el acceso a viviendas adecuadas y seguras de la poblacion urbano y rural*	Aporte del MVCS en la reducción del déficit cuantitativo de vivienda	1.09%
			Aporte del MVCS en la reducción del déficit cualitativo de vivienda urbana	11.02%
			Aporte del MVCS en la reducción del déficit cualitativo de vivienda rural	5.08%
Acción Estratégica Institucional	2.4	*Asistencia financiera para promover el acceso a vivienda nuevo y mejorada de la poblacion en el ambito urbano*	Número de familias beneficiadas con viviendas nuevas en ambitos urbanos	9572
			Número de familias beneficiadas con viviendas mejoradas en el ambito urbano	160523

Presupuesto																						
Código Categoria Presupuestal	0068	Programas Presupuestales	REDUCCIÓN DE LA VULNERABILIDAD Y ATENCIÓN DE EMERGENCIAS Y DESASTRES						Código/Producto	3000001	Acciones Comunes			Código/Actividad	5004279	MONITOREO,SUPERVISION Y EVALUACION DE PRODUCTOS Y ACTIVIDADES EN GESTION DE RIESGO DE DESASTRES						
Codigo/Función	19	VIVIENDA Y DESARROLLO URBANO	Código/División Funcional	016	GESTIÓN DE RIESGO Y EMERGENCIA	Código/Grupo Funcional	0035	PREVENCIÓN DE DESASTRES	Código/Actividad Presupuestal				Código/Finalida Presupuestal			*Unidad de Medida*	*Informe Técnico*	*Meta Semestral*	2	*Meta Anual*	4

POI — Programación de las actividades operativas

Actividad Operativa	Indicador	Unidad de Medida	Distrito	Provincia	Departamento	Meta/Presupuesto	Cat. Gasto	Gen. Gasto	ENE	FEB	MAR	ABR	MAY	JUN	JUL	AGO	SET	OCT	NOV	DIC	Meta Semestral	Meta Anual
Procesos de seguimiento de las actividades en gestión de riesgo de desastres	Número de Informes técnicos elaborados	Informe Técnico	Nacional	Nacional	Nacional	*Fisico*			-	-	1	-	-	1	-	-	1	-	-	1	2.0	4.0
						Recursos Ordinarios																
						Valor de referencia (S/.)	5	2.3.	31,780.00	53,141.96	133,020.00	46,520.00	69,240.00	112,490.00	66,740.00	66,740.00	70,520.00	89,770.00	45,240.00	42,740.00	446,191.96	827,941.96

Elaborado por:: CESAR BOCANEGRA / LEONOR USQUIANO SIALER

Aprobado por: BEATRIZ GARCÍA RAMIREZ

Matriz 2
Programa Presupuestal

	Institución	*Ministerio de Vivienda, Construccion y Saneamiento*	Año de Operación	2018	[redacted]
UO	Organo / Programa Responsable	Código: [redacted] / Descripción: PROGRAMA PRESUPUESTAL 0068 REDUCCIÓN DE LA VULNERABILIDAD Y ATENCIÓN DE EMERGENCIAS Y DESASTRES	Centro de Costo	Código:	Descripción: DIRECCIÓN DE EJECUCIÓN DE PROGRAMAS Y PROYECTOS EN VIIENDA Y URBANISMO - DEPPVU

PEI

	Código Ruta Estrategica	Descripción:	Indicador	Meta Anual 2018
Objetivo Estratégico Institucional	2	*Incrementar el acceso a viviendas adecuadas y seguros de la poblacion urbana y rural*	Aporte del MVCS en la reducción del déficit cuantitativo de vivienda	1.09%
			Aporte del MVCS en la reducción del déficit cualitativo de vivienda urbana	11.02%
			Aporte del MVCS en la reducción del déficit cualitativo de vivienda rural	5.08%
Acción Estratégica Institucional	Código Ruta Estrategica	Descripción:	Indicador	Meta Anual 2018
	2.4	*Asistencia financiera para promover el acceso a vivienda nueva y mejorada de la poblacion en el ambito urbano*	Número de familias beneficiadas con viviendas nuevas en ambitos urbanos	9572
			Número de familias beneficiadas con viviendas mejoradas en el ambito urbano	160523

Presupuesto

Codigo Categoria Presupuestal		0068	Programas Presupuestales	REDUCCIÓN DE LA VULNERABILIDAD Y ATENCIÓN DE EMERGENCIAS Y DESASTRES					Código/Producto	3000734	CAPACIDAD INSTALADA PARA LA PREPARACION Y RESPUESTA FRENTE A EMERGENCIAS Y DESASTRES			Código/Actividad	5005610		ADMINISTRACION Y ALMACENAMIENTO DE INFRAESTRUCTURA MOVIL PARA LA ASISTENCIA FRENTE A EMERGENCIAS Y DESASTRES		
Código/Función	19	VIVIENDA Y DESARROLLO URBANO	Código/División Funcional	016	GESTIÓN DE RIESGO Y EMERGENCIA	Código/Grupo Funcional	0036	ATENCIÓN INMEDIATA DE DESASTRES	Código/Actividad Presupuestal	5005610		Código/Finalida Presupuestal		*Unidad de Medida*	*Informe Técnico*	*Meta Semestral*	930	*Meta Anual*	930

POI — Programación de las actividades operativas

Actividad Operativa	Indicador	Unidad de medida	Distrito	Provincia	Departamento	Meta/ Presupuesto	Cat. Gasto	Gen. Gasto	ENE	FEB	MAR	ABR	MAY	JUN	JUL	AGO	SET	OCT	NOV	DIC	Meta Semestral	Meta Anual
Administración y almacenamiento de infraestructura móvil para la asistencia frente a emergencias y desastres	Número de Infraestructura móvil entregada	Infraestructura Móvil	Nacional	Nacional	Nacional	*Fisica*			-	-	930	-	-	-	-	-	-	-	-	-	930.0	930.0
						Recursos Ordinarios																
						Valor de referencia (S/.)	5	2.3.	244,487.00	288,547.00	9,243,703.59	363,207.00	280,647.00	322,147.00	344,607.00	311,147.00	280,647.00	363,207.00	319,587.00	331,047.00	10,742,738.59	12,692,980.59

Elaborado por:: CESAR BOCANEGRA / LEONOR USQUIANO SIALER

Aprobado por: BEATRIZ GARCÍA RAMIREZ

Matriz 2
Programa Presupuestal

Institución	*Ministerio de Vivienda, Construccion y Saneamiento*		Año de Operación	2018	[redacted]
Organo / Programa Responsable	Código	Descripción	Centro de Costo	Código	Descripción
		PROGRAMA PRESUPUESTAL 0068 REDUCCIÓN DE LA VULNERABILIDAD Y ATENCIÓN DE EMERGENCIAS Y DESASTRES			DIRECCIÓN DE EJECUCIÓN DE PROGRAMAS Y PROYECTOS EN VIIENDA Y URBANISMO - DEPPVU

	Código Ruta Estrategica	Descripción:	Indicador	Meta Anual 2018
Objetivo Estratégico Institucional	2	*Incrementar el acceso a viviendas adecuadas y seguras de la poblacion urbana y rural*	Aporte del MVCS en la reducción del déficit cuantitativo de vivienda	1.09%
			Aporte del MVCS en la reducción del déficit cualitativo de vivienda urbana	11.02%
			Aporte del MVCS en la reducción del déficit cualitativo de vivienda rural	5.08%
	Código Ruta Estrategica	**Descripción:**	**Indicador**	**Meta Anual 2018**
Acción Estratégica Institucional	2.4	*Asistencia financiera para promover el acceso a vivienda nueva y mejorada de la poblacion en el ambito urbano*	Número de familias beneficiadas con viviendas nuevas en ambitos urbanos	9572
			Número de familias beneficiadas con viviendas mejoradas en el ambito urbano	160523

[redacted]digo Categoria Presupuestal	0068	Programas Presupuestales	REDUCCIÓN DE LA VULNERABILIDAD Y ATENCIÓN DE EMERGENCIAS Y DESASTRES						Código/Producto	3000736	EDIFICACIONES SEGURAS ANTE EL RIESGO DE DESASTRES			Código/Actividad	5005569			REFORZAMIENTO Y ACONDICIONAMIENTO DE VIVIENDAS ANTE EL RIESGO DE DESASTRES		
Codigo/Función	19	VIVIENDA Y DESARROLLO URBANO	Código/División Funcional	016	GESTIÓN DE RIESGO Y EMERGENCIA	Código/Grupo Funcional	0035	PREVENCIÓN DE DESASTRES	Código/Actividad Presupuestal			Código/Finalida Presupuestal			*Unidad de Medida*	*Informe Técnico*	*Meta Semestral*	2500	*Meta Anual*	5000

Actividad Operativa	Indicador	Unidad de medida	Distrito	Provincia	Departamento	[redacted]																	
[redacted]	[redacted]	[redacted]	[redacted]	[redacted]	[redacted]	[redacted]							G										
						Meta/Presupuesto	Cat. Gasto	Genérica Gasto	ENE	FEB	MAR	ABR	MAY	JUN	JUL	AGO	SET	OCT	NOV	DIC	Meta Semestral	Meta Anual
Reforzamiento de viviendos vulnerables frente al riesgo de desastres	Número de Bonos desembolsados	Bonos desembolsados	Nacional	Nacional	Nacional	*Fisica*			416	417	417	416	417	417	416	417	417	416	417	417	2,500.0	5,000.0
						Recursos Ordinarios																
						Valor de referencia (S/.)	5	2.3.	280,624.66	334,078.56	406,778.56	210,937.86	215,778.56	215,778.56	212,137.86	210,937.86	210,937.87	210,937.87	210,937.87	209,824.67	1,591,976.76	2,857,690.8

borado por:: CESAR BOCANEGRA / LEONOR USQUIANO SIALER

Aprobado por: BEATRIZ GARCÍA RAMIREZ

Matriz 2
Programa Presupuestal

	Institución	*Ministerio de Vivienda, Construccion y Saneamiento*	Año de Operación	2018	
UO	Organo / Programa Responsable	Código:	Centro de Costo	Código	Descripción
		Descripción: PROGRAMA PRESUPUESTAL 0068 REDUCCIÓN DE LA VULNERABILIDAD Y ATENCIÓN DE EMERGENCIAS Y DESASTRES			DIRECCIÓN DE GESTIÓN Y COORDINACIÓN EN VIVIENDA Y URBANISMO - DGCVU

PEI

	Código Ruta Estrategica	Descripción:	Indicador	Meta Anual 2018
Objetivo Estratégico Institucional	2	*Incrementar el acceso a viviendas adecuadas y seguras de la poblacion urbana y rural*	Aporte del MVCS en la reducción del déficit cuantitativo de vivienda	1.09%
			Aporte del MVCS en la reducción del déficit cualitativo de vivienda urbana	11.02%
			Aporte del MVCS en la reducción del déficit cualitativo de vivienda rural	5.08%
Acción Estratégica Institucional	Código Ruta Estrategica	Descripción:	Indicador	Meta Anual 2018
	2.4	*Asistencia financiera para promover el acceso a vivienda nueva y mejorada de la poblacion en el ambito urbano*	Número de familias beneficiadas con viviendas nuevas en ambitos urbanos	9572
			Número de familias beneficiadas con viviendas mejoradas en el ambito urbano	160523

Presup

Codigo Categoria Presupuestal		0068	Programas Presupuestales	REDUCCIÓN DE LA VULNERABILIDAD Y ATENCIÓN DE EMERGENCIAS Y DESASTRES					Código/Producto	3000734	CAPACIDAD INSTALADA PARA LA PREPARACION Y RESPUESTA FRENTE A EMERGENCIAS Y DESASTRES	Código/Actividad	5005580	FORMACIÓN Y CAPACITACIÓN EN MATERIA DE GESTIÓN DE RIESGO DE DESASTRES Y ADAPTACIÓN AL CAMBIO CLIMATICO							
Codigo/Función	19	VIVIENDA Y DESARROLLO URBANO	Código/División Funcional	016	GESTIÓN DE RIESGO Y EMERGENCIA	Código/Grupo Funcional	0035	PREVENCIÓN DE DESASTRES	Código/Actividad Presupuestal			Código/Finalida Presupuestal			*Unidad de Medida*	*Informe Técnico*	*Meta Semestral*	1910	*Meta Anual*	3280

Programación de las actividades operativas

Actividad Operativa	Indicador	Unidad de Medida	Distrito	Provincia	Departamento	Meta/Presupuesto	Cat. Gasto	Gen. Gasto	ENE	FEB	MAR	ABR	MAY	JUN	JUL	AGO	SET	OCT	NOV	DIC	Meta Semestral	Meta Anual
Capacitación en materia de Gestión de Riesgo de Desastres	Número de funcionarios capacitados en en materia de Gestión de Riesgo de Desastres y Adaptación al cambio climático	Persona	Nacional	Nacional	Nacional	*Fisica*			-	-	660	420	480	350	130	260	250	340	290	100	1,910.0	3,280.0
						Recursos Ordinarios																
						Valor de referencia (S/.)	5	23.	36,545.00	115,345.00	141,085.67	77,945.00	158,985.67	60,145.00	134,286.67	57,345.00	66,145.00	59,445.00	53,845.00	55,645.00	590,051.34	1,016,763.01

Elaborado por:: CESAR BOCANEGRA / LEONOR USQUIANO SIALER

Aprobado por: BEATRIZ GARCÍA RAMIREZ

Matriz 2
Programa Presupuestal

	Institución		Año de Operación		
UO	Organo / Programa Responsable	Código	Descripción	Centro de Costo / Código	Descripción
			PROGRAMA PRESUPUESTAL 0059 BONO FAMILIAR HABITACIONAL		DIRECCIÓN DE EJECUCIÓN DE PROGRAMAS Y PROYECTOS EN VIVIENDA Y URBANISMO - DEPPVU

PEI	Código Ruta Estrategica	Descripción:	Indicador	Meta Anual 2018
Objetivo Estratégico Institucional	2	*Incrementar el acceso a viviendas adecuadas y seguras de la poblacion urbana y rural*	Aporte del MVCS en la reducción del déficit cuantitativo de vivienda	1.09%
			Aporte del MVCS en la reducción del déficit cualitativo de vivienda urbana	11.02%
			Aporte del MVCS en la reducción del déficit cualitativo de vivienda rural	5.08%
Acción Estratégica Institucional	Código Ruta Estrategica	Descripción:	Indicador	Meta Anual 2018
	2.4	*Asistencia financiera para promover el acceso a vivienda nueva y mejorada de la poblacion en el ambito urbano*	Número de familias beneficiadas con viviendas nuevas en ambitos urbanos	9572
			Número de familias beneficiadas con viviendas mejoradas en el ambito urbano	160523

Presupuesto																					
Código Categoria Presupuestal	0059	Programas Presupuestales	BONO FAMILIAR HABITACIONAL					Código/Producto	300001	ACCIONES COMUNES			Código/Actividad	5000276	GESTION DEL PROGRAMA						
Código/Función	19	VIVIENDA Y DESARROLLO URBANO	Código/División Funcional	042	VIVIENDA	Código/Grupo Funcional	0091	VIVIENDA	Código/Actividad Presupuestal			Código/Finalida Presupuestal			*Unidad de Medida*	*Informe*	*Meta Semestral*	*2*	*Meta Anual*	*4*	

POI

Actividad Operativa	Indicador	Unidad de medida	Distrito	Provincia	Departamento	Programación de las actividades operativas																
						Meta/Presupuesto	Cat. Gasto	Gen. Gasto	ENE	FEB	MAR	ABR	MAY	JUN	JUL	AGO	SET	OCT	NOV	DIC	Meta Semestral	Meta Anual
Desarrollo de actividades de coordinación del Programa	N° de Informes elaborados	Documentos	Nacional	Nacional	Nacional	*Fisico*			1	1	1	1	1	1	1	1	1	1	1	1	6.0	12.0
						Recursos Ordinarios																
						Valor de referencia (S/.)	5	2.3.	54,154.00	146,042.47	69,338.00	130,538.50	111,992.00	133,491.50	87,292.00	123,491.50	74,992.00	123,992.50	75,492.00	119,715.50	645,556.47	1,250,531.97

Elaborado por:: CESAR BOCANEGRA / LEONOR USQUIANO SIALER

Aprobado por: BEATRIZ GARCÍA RAMIREZ

Matriz 2
Programa Presupuestal

	Institución		Año de Operación		
UO	Organo / Programa Responsable	Código	Descripción	Centro de Costo / Código	Descripción
			PROGRAMA PRESUPUESTAL 0059 BONO FAMILIAR HABITACIONAL		DIRECCIÓN DE EJECUCIÓN DE PROGRAMAS Y PROYECTOS EN VIVIENDA Y URBANISMO - DEPPVU

PEI	Código Ruta Estrategica	Descripción:	Indicador	Meta Anual 2018
Objetivo Estratégico Institucional	2	*Incrementar el acceso a viviendas adecuadas y seguras de la poblacion urbana y rural*	Aporte del MVCS en la reducción del déficit cuantitativo de vivienda	1.09%
			Aporte del MVCS en la reducción del déficit cualitativo de vivienda urbana	11.02%
			Aporte del MVCS en la reducción del déficit cualitativo de vivienda rural	5.08%
Acción Estratégica Institucional	Código Ruta Estrategica	Descripción:	Indicador	Meta Anual 2018
	2.4	*Asistencia financiera para promover el acceso a vivienda nueva y mejorada de la poblacion en el ambito urbano*	Número de familias beneficiadas con viviendas nuevas en ambitos urbanos	9572
			Número de familias beneficiadas con viviendas mejoradas en el ambito urbano	160523

Presupuesto																					
Código Categoria Presupuestal	0059	Programas Presupuestales	BONO FAMILIAR HABITACIONAL					Código/Producto	3000129	FAMILIAS DE BAJOS RECURSOS APTAS, PARA ACCEDER A VIVIENDA DE INTERES SOCIAL EN CONDICIONES ADECUADAS			Código/Actividad	5004334	ASIGNACION DEL BONO FAMILIAR HABITACIONAL PARA VIVIENDA NUEVA						
Código/Función	19	VIVIENDA Y DESARROLLO URBANO	Código/División Funcional	042	VIVIENDA	Código/Grupo Funcional	0091	VIVIENDA	Código/Actividad Presupuestal			Código/Finalida Presupuestal			*Unidad de Medida*	*Bonos*	*Meta Semestral*	*3289*	*Meta Anual*	*6577*	

POI

Actividad Operativa	Indicador	Unidad de medida	Distrito	Provincia	Departamento	Programación de las actividades operativas																
						Meta/Presupuesto	Cat. Gasto	Gen. Gasto	ENE	FEB	MAR	ABR	MAY	JUN	JUL	AGO	SET	OCT	NOV	DIC	Meta Semestral	Meta Anual
Asignación del bono Familiar Habitacional para Vivienda Nueva	Porcentaje de bonos desembolsados para adquisición de vivienda nueva en relación a los asignados.	Familia	Nacional	Nacional	Nacional	*Fisico*			548	548	548	548	548	549	548	548	548	548	548	548	3,289	6,577
						Recursos Ordinarios																
						Valor de referencia (S/.)	5	2.4.	18,035,093.7	18,035,093.7	18,035,093.7	18,035,093.7	18,035,093.7	18,035,093.7	18,068,004.5	18,035,093.7	18,035,093.7	18,035,093.7	18,035,093.7	18,035,093.7	108,210,562	216,454,035

Elaborado por:: CESAR BOCANEGRA / LEONOR USQUIANO SIALER

Aprobado por: BEATRIZ GARCÍA RAMIREZ

Matriz 2
Programa Presupuestal

UO	Institución		Año de Operación		
	Organo / Programa Responsable	Código: [redacted]	Descripción: PROGRAMA PRESUPUESTAL 0059 BONO FAMILIAR HABITACIONAL	Centro de Costo: Código	Descripción: DIRECCIÓN DE EJECUCIÓN DE PROGRAMAS Y PROYECTOS EN VIVIENDA Y URBANISMO - DEPPVU

PEI	Código Ruta Estrategica	Descripción:	Indicador	Meta Anual 2018
Objetivo Estratégico Institucional	2	*Incrementar el acceso a viviendas adecuadas y seguras de la poblacion urbana y rural*	Aporte del MVCS en la reducción del déficit cuantitativo de vivienda	1.09%
			Aporte del MVCS en la reducción del déficit cualitativo de vivienda urbana	11.02%
			Aporte del MVCS en la reducción del déficit cualitativo de vivienda rural	5.08%
Acción Estratégica Institucional	Código Ruta Estrategica	Descripción:	Indicador	Meta Anual 2018
	2.4	*Asistencia financiera para promover el acceso a vivienda nuevo y mejorada de la poblacion en el ambito urbano*	Número de familias beneficiadas con viviendas nuevas en ambitos urbanos	9572
			Número de familias beneficiadas con viviendas mejoradas en el ambito urbano	160523

Presupuesto																						
Código Categoría Presupuestal	0059	Programas Presupuestales	BONO FAMILIAR HABITACIONAL					Código/Producto	3000129	FAMILIAS DE BAJOS RECURSOS APTAS, PARA ACCEDER A VIVIENDA DE INTERES SOCIAL EN CONDICIONES ADECUADAS	Código/Actividad	5004335	ASIGNACION DEL BONO FAMILIAR HABITACIONAL PARA MEJORAMIENTO DE VIVIENDA								
Código/Función	19	VIVIENDA Y DESARROLLO URBANO	Código/División Funcional	042	VIVIENDA	Código/Grupo Funcional	0091	VIVIENDA	Código/Actividad Presupuestal			Código/Finalida Presupuestal			*Unidad de Medida*	*Bonos*	*Meta Semestral*	*29699*	*Meta Anual*	*59397*		

POI																							
Actividad Operativa	Indicador	Unidad de medida	Distrito	Provincia	Departamento	Meta/Presupuesto	Cat. Gasto	Gen. Gasto	ENE	FEB	MAR	ABR	MAY	JUN	JUL	AGO	SET	OCT	NOV	DIC	Meta Semestral	Meta Anual
									Programación de las actividades operativas													
Asignación del bono Familiar Habitacional para Mejoramiento de vivienda	Porcentaje de bonos desembolsados para mejoramiento de vivienda en relación a los asignados.	Familia	Nacional	Nacional	Nacional	*Fisico*			4949	4950	4950	4950	4950	4950	4949	4950	4950	4949	4950	4950	29,699	59,397
						Recursos Ordinarios																
						Valor de referencia (S/.)	5	2.4.	95,693,108.0	95,712,443.9	95,712,443.9	95,712,443.9	95,712,443.9	95,712,443.9	95,693,108.0	95,712,443.9	95,712,443.9	95,693,108.0	95,712,443.9	95,712,443.9	574,255,327	1,148,491,319

Elaborado por:: CESAR BOCANEGRA / LEONOR USQUIANO SIALER

Aprobado por: BEATRIZ GARCÍA RAMIREZ

287,117,995.8

Matriz 2
Programa Presupuestal

UO	Institución		Año de Operación		
	Organo / Programa Responsable	Código: [redacted]	Descripción: PROGRAMA PRESUPUESTAL 0059 BONO FAMILIAR HABITACIONAL	Centro de Costo: Código	Descripción: DIRECCIÓN DE EJECUCIÓN DE PROGRAMAS Y PROYECTOS EN VIVIENDA Y URBANISMO - DEPPVU

PEI	Código Ruta Estrategica	Descripción:	Indicador	Meta Anual 2018
Objetivo Estratégico Institucional	2	*Incrementar el acceso a viviendas adecuadas y seguras de la poblacion urbana y rural*	Aporte del MVCS en la reducción del déficit cuantitativo de vivienda	1.09%
			Aporte del MVCS en la reducción del déficit cualitativo de vivienda urbana	11.02%
			Aporte del MVCS en la reducción del déficit cualitativo de vivienda rural	5.08%
Acción Estratégica Institucional	Código Ruta Estrategica	Descripción:	Indicador	Meta Anual 2018
	2.4	*Asistencia financiera para promover el acceso a vivienda nuevo y mejorada de la poblacion en el ambito urbano*	Número de familias beneficiadas con viviendas nuevas en ambitos urbanos	9572
			Número de familias beneficiadas con viviendas mejoradas en el ambito urbano	160523

Presupuesto																						
Código Categoría Presupuestal	0059	Programas Presupuestales	BONO FAMILIAR HABITACIONAL					Código/Producto	3000129	FAMILIAS DE BAJOS RECURSOS APTAS, PARA ACCEDER A VIVIENDA DE INTERES SOCIAL EN CONDICIONES ADECUADAS	Código/Actividad	5004336	ASIGNACION DEL BONO FAMILIAR HABITACIONAL PARA CONSTRUCCION EN SITIO PROPIO								
Código/Función	19	VIVIENDA Y DESARROLLO URBANO	Código/División Funcional	042	VIVIENDA	Código/Grupo Funcional	0091	VIVIENDA	Código/Actividad Presupuestal			Código/Finalida Presupuestal			*Unidad de Medida*	*Bonos*	*Meta Semestral*	*551*	*Meta Anual*	*734*		

POI																							
Actividad Operativa	Indicador	Unidad de medida	Distrito	Provincia	Departamento	Meta/Presupuesto	Cat. Gasto	Gen. Gasto	ENE	FEB	MAR	ABR	MAY	JUN	JUL	AGO	SET	OCT	NOV	DIC	Meta Semestral	Meta Anual
									Programación de las actividades operativas													
Asignación del bono Familiar Habitacional para Construcción en Sitio propio	Porcentaje de bonos desembolsados para construcción en sitio propio en relación a los asignados.	Familia	Nacional	Nacional	Nacional	*Fisico*			61	61	61	61	61	62	61	61	62	61	61	61	551	734
						Recursos Ordinarios																
						Valor de referencia (S/.)	5	2.4.	577,066.1	577,066.1	577,066.1	577,066.1	577,066.1	586,526.2	577,066.1	577,066.1	586,526.2	577,066.1	577,066.1	577,066.1	3,471,857	6,943,713

Elaborado por:: CESAR BOCANEGRA / LEONOR USQUIANO SIALER

Aprobado por: BEATRIZ GARCÍA RAMIREZ

9,460.1

Matriz 2
Programa Presupuestal

Institución			Año de Operación		
Organo / Programa Responsable	Código	Descripción	Centro de Costo	Código	Descripción
	[redacted]	PROGRAMA PRESUPUESTAL 0059 BONO FAMILIAR HABITACIONAL			DIRECCIÓN DE EJECUCIÓN DE PROGRAMAS Y PROYECTOS EN VIVIENDA Y URBANISMO - DEPPVU

	Código Ruta Estrategica	Descripción:	Indicador	Meta Anual 2018
Objetivo Estratégico Institucional	2	*Incrementar el acceso a viviendas adecuadas y seguras de la poblacion urbana y rural*	Aporte del MVCS en la reducción del déficit cuantitativo de vivienda	1.09%
			Aporte del MVCS en la reducción del déficit cualitativo de vivienda urbana	11.02%
			Aporte del MVCS en la reducción del déficit cualitativo de vivienda rural	5.08%
	Código Ruta Estrategica	**Descripción:**	**Indicador**	**Meta Anual 2018**
Acción Estratégica Institucional	2.4	*Asistencia financiera para promover el acceso a vivienda nueva y mejorada de la poblacion en el ambito urbano*	Número de familias beneficiadas con viviendas nuevas en ambitos urbanos	9572
			Número de familias beneficiadas con viviendas mejoradas en el ambito urbano	160523

Código Categoria Presupuestal	0059	Programas Presupuestales	BONO FAMILIAR HABITACIONAL					Código/Producto	3000129	FAMILIAS DE BAJOS RECURSOS APTAS, PARA ACCEDER A VIVIENDA DE INTERES SOCIAL EN CONDICIONES ADECUADAS			Código/Actividad	5004336	ASIGNACION DEL BONO FAMILIAR HABITACIONAL PARA CONSTRUCCION EN SITIO PROPIO						
Código/Función	19 VIVIENDA Y DESARROLLO URBANO	Código/División Funcional	042 VIVIENDA	Código/Grupo Funcional	0091 VIVIENDA	Código/Actividad Presupuestal			Código/Finalida Presupuestal			*Unidad de Medida*	*Bonos*	*Meta Semestral*	*33355*	*Meta Anual*	*66708*				

Programación de las actividades operativas

Actividad Operativa	Indicador	Unidad de medida	Distrito	Provincia	Departamento	Meta/Presupuesto	Cat. Gasto	Gen. Gasto	ENE	FEB	MAR	ABR	MAY	JUN	JUL	AGO	SET	OCT	NOV	DIC	Meta Semestral	Meta Anual
Registro, Evaluación y Sistematización de la Oferta de vivienda de Interés social	Porcentaje de proyectos que cuentan con verificación oportuna	Registro	Nacional	Nacional	Nacional	*Fisica*			5558	5559	5559	5559	5559	5561	5558	5559	5560	5558	5559	5559	33,355	66,708
						Recursos Ordinarios																
						Valor de referencia (S/.)	5	2.3.	27,447.00	27,447.00	36,447.00	35,487.00	36,447.00	35,487.00	37,347.00	36,447.00	36,447.00	36,447.00	36,447.00	37,092.00	198,762.00	418,989.00
						Valor de referencia (S/.)	5	2.6.	0.00	121,302.00	0.00	0.00	0.00	0.00	0.00	0.00	0.00	0.00	0.00	0.00	121,302.00	121,302.00

borado por:: CESAR BOCANEGRA / LEONOR USQUIANO SIALER

Aprobado por: BEATRIZ GARCÍA RAMIREZ

Matriz 2
Programa Presupuestal

Institución			Año de Operación		
Organo / Programa Responsable	Código	Descripción	Centro de Costo	Código	Descripción
	[redacted]	PROGRAMA PRESUPUESTAL 0059 BONO FAMILIAR HABITACIONAL			DIRECCIÓN DE EJECUCIÓN DE PROGRAMAS Y PROYECTOS EN VIVIENDA Y URBANISMO - DEPPVU

	Código Ruta Estrategica	Descripción:	Indicador	Meta Anual 2018
Objetivo Estratégico Institucional	2	*Incrementar el acceso a viviendas adecuadas y seguras de la poblacion urbana y rural*	Aporte del MVCS en la reducción del déficit cuantitativo de vivienda	1.09%
			Aporte del MVCS en la reducción del déficit cualitativo de vivienda urbana	11.02%
			Aporte del MVCS en la reducción del déficit cualitativo de vivienda rural	5.08%
	Código Ruta Estrategica	**Descripción:**	**Indicador**	**Meta Anual 2018**
Acción Estratégica Institucional	2.4	*Asistencia financiera para promover el acceso a vivienda nueva y mejorada de la poblacion en el ambito urbano*	Número de familias beneficiadas con viviendas nuevas en ambitos urbanos	9572
			Número de familias beneficiadas con viviendas mejoradas en el ambito urbano	160523

Código Categoria Presupuestal	0059	Programas Presupuestales	BONO FAMILIAR HABITACIONAL					Código/Producto	3000129	FAMILIAS DE BAJOS RECURSOS APTAS, PARA ACCEDER A VIVIENDA DE INTERES SOCIAL EN CONDICIONES ADECUADAS			Código/Actividad	5004336	ASIGNACION DEL BONO FAMILIAR HABITACIONAL PARA CONSTRUCCION EN SITIO PROPIO						
Código/Función	19 VIVIENDA Y DESARROLLO URBANO	Código/División Funcional	042 VIVIENDA	Código/Grupo Funcional	0091 VIVIENDA	Código/Actividad Presupuestal			Código/Finalida Presupuestal			*Unidad de Medida*	*Bonos*	*Meta Semestral*	*246*	*Meta Anual*	*492*				

Programación de las actividades operativas

Actividad Operativa	Indicador	Unidad de medida	Distrito	Provincia	Departamento	Meta/Presupuesto	Cat. Gasto	Gen. Gasto	ENE	FEB	MAR	ABR	MAY	JUN	JUL	AGO	SET	OCT	NOV	DIC	Meta Semestral	Meta Anual
Organización y movilización de familias involucradas en proyectos de viviendas de interés social	Porcentaje de proyectos de vivienda de interés social inspeccionados aleatoriamente	Familia	Nacional	Nacional	Nacional	*Fisica*			41	41	41	41	41	41	41	41	41	41	41	41	246	492
						Recursos Ordinarios																
						Valor de referencia (S/.)	5	2.3.	46,193.00	54,193.00	54,193.00	52,233.00	54,193.00	55,754.00	55,993.00	54,193.00	54,193.00	54,193.00	54,193.00	55,993.00	316,759.00	645,517.00

borado por:: CESAR BOCANEGRA / LEONOR USQUIANO SIALER

Aprobado por: BEATRIZ GARCÍA RAMIREZ

Código ID	Unidad Orgánica / Centro de Costos
03.04	DIRECCION GENERAL DE ACCESIBILIDAD Y DESARROLLO TECNOLOGICO
03.04.01	DIRECCION GENERAL DE ACCESIBILIDAD Y DESARROLLO TECNOLOGICO
03.04.02	DIRECCION DE ACCESIBILIDAD
03.04.03	DIRECCION DE INNOVACION Y DESARROLLO TECNOLOGICO

Matriz 1
Acciones Centrales y APNOP

	Institución		Año de Operación	2018	
UO	Organo / Programa Responsable	Código / Descripción	Centro de Costo	Código	Descripción
		DIRECCION GENERAL DE ACCESIBILIDAD Y DESARROLLO TECNOLOGICO			DIRECCION GENERAL DE ACCESIBILIDAD Y DESARROLLO TECNOLOGICO

PEI	Objetivo Estratégico Institucional	Código Ruta Estrategica	Descripción:	Indicador	Meta Anual 2018
		2	MEJORAR EL ORDENAMIENTO E INTEGRACIÓN DE LOS CENTROS POBLADOS URBANOS Y RURALES	Porcentaje de centros poblados capitales de distrito o provincias con mas de 2500 habitantes que cuentan con planes de desarrollo urbano	
	Acción Estratégica Institucional	Código Ruta Estrategica	Descripción:	Indicador	Meta Anual 2018
		2.4	POLITICAS SECTORIALES Y NORMAS EMITIDAS Y EVALUADAS EN GESTIÓN DEL DESARROLLO URBANO, GESTIÓN AMBIENTAL, ACCESIBILIDAD Y RIESGO DE DESASTRE PARA LOS TRES NIVELES DE GOBIERNO Y SECTOR PRIVADO	Numero de instrumentos normativos emitidos y evaluados en gestion del desarrollo urbano, gestion ambiental, accesibilidad y riesgo de desastre	

Presupuesto	Codigo Categoria Presupuestal	9002	Descripcion	APNOP													
	Codigo/Función		Código/División Funcional		Código/Grupo Funcional		Código/Actividad Presupuestal		Código/Fuente Presupuestal		Unidad de Medida		Meta Semestral		Meta Anual		

POI — Programación de las actividades operativas

Actividad Operativa	Indicador	Unidad de medida	Distrito	Provincia	Departamento	Meta/Presupuesto	Cat. Gasto	Gen. Gasto	ENE	FEB	MAR	ABR	MAY	JUN	JUL	AGO	SET	OCT	NOV	DIC	Meta Semestral	Meta Anual
Desarrollo de actividades de Coordinacion y Supervision General	Nº de documentos elaborados	Documento	Nacional	Nacional	Nacional	Fisica	5	3	4.0	4.0	4.0	4.0	4.0	4.0	4.0	4.0	4.0	4.0	4.0	4.0	24.0	48.0
						Recursos Ordinarios																
						Valor de referencia (S/.)			26,035.76	23,550.00	21,050.00	22,810.00	21,050.00	27,795.76	21,050.00	22,810.00	21,050.00	22,810.00	21,050.00	22,810.00	142,291.52	273,871.52
Seguimiento y coordinacion de procedimientos administrativos	Nº de informes elaborados	Informe	Nacional	Nacional	Nacional	Fisica			1.0	1.0	1.0	1.0	1.0	1.0	1.0	1.0	1.0	1.0	1.0	1.0	12.0	12.0
						Recursos Ordinarios			80,779.00	120,264.50	72,070.00	72,810.00	72,070.00	72,810.00	72,070.00	72,810.00	72,070.00	72,810.00	72,070.00	72,810.00	490,803.50	925,443.50
						Valor de referencia (S/.)	5	3	72,070.00	107,810.00	72,070.00	72,810.00	72,070.00	72,810.00	72,070.00	72,810.00	72,070.00	72,810.00	72,070.00	72,810.00	469,640.00	904,280.00
						Valor de referencia (S/.)	5	6	8,709.00	12,454.50											21,163.50	21,163.50
Normar, promover y supervisar en materia de Accesibilidad, asi como, contribuir con la innovación, calidad y desarrollo de tecnologías	Nº de documentos elaborados	Documento	Nacional	Nacional	Nacional	Fisica	5	3			1.0			1.0				1.0			2.0	3.0
						Recursos Ordinarios																
						Valor de referencia (S/.)			22,220.00	22,220.00	22,220.00	42,220.00	22,220.00	22,220.00	22,220.00	42,220.00	22,220.00	22,220.00	22,220.00	42,220.00	153,320.00	326,640.00

Elaborado por: VICTOR LAZARO CAMAN OCHOA

Aprobado por: LUIS ALBERTO ARAMBAR MEDINA

MINISTERIO DE VIVIENDA, CONSTRUCCIÓN Y SANEAMIENTO
LUIS ARAMBAR MEDINA
Director General
DGADT

Matriz 1
Acciones Centrales y APNOP

	Institución		Año de Operación	2018	[redacted]
UO	Organo / Programa Responsable	Código / Descripción	Centro de Costo	Código	Descripción
		DIRECCION GENERAL DE ACCESIBILIDAD Y DESARROLLO TECNOLOGICO			DIRECCION DE ACCESIBILIDAD

PEI	Objetivo Estratégico Institucional	Código Ruta Estrategica	Descripción:	Indicador	Meta Anual 2018
		2	MEJORAR EL ORDENAMIENTO E INTEGRACIÓN DE LOS CENTROS POBLADOS URBANOS Y RURALES	Porcentaje de centros poblados capitales de distrito o provincias con mas de 2500 habitantes que cuentan con planes de desarrollo urbano.	
	Acción Estratégica Institucional	Código Ruta Estrategica	Descripción:	Indicador	Meta Anual 2018
		2.4	POLITICAS SECTORIALES Y NORMAS EMITIDAS Y EVALUADAS EN GESTIÓN DEL DESARROLLO URBANO, GESTIÓN AMBIENTAL, ACCESIBILIDAD Y RIESGO DE DESASTRE PARA LOS TRES NIVELES DE GOBIERNO Y SECTOR PRIVADO	Numero de instrumentos normativos emitidos y evaluados en gestion del desarrollo urbano, gestion ambiental, accesibilidad y riesgo de desastre	

Presupuesto	Codigo Categoria Presupuestal	9002	Descripcion	APNOP														[redacted]	[redacted]
	Codigo/Función		Código/División Funcional			Código/Grupo Funcional			Código/Actividad Presupuestal		Código/Finalidad Presupuestal		Unidad de Medida		Meta Semestral		Meta Anual		

POI

Actividad Operativa	Indicador	Unidad de medida	Distrito	Provincia	Departamento	Programación de las actividades operativas															
						Meta/Presupuesto	Cat. Gasto	Gen. Gasto	ENE	FEB	MAR	ABR	MAY	JUN	JUL	AGO	SET	OCT	NOV	DIC	Meta Semestral	Meta Anual
Formular, promover y difundir planes, normas y reglamentos en materia de Accesibilidad dentro las competencias del MVCS	Nº de documentos elaborados	Documento	Nacional	Nacional	Nacional	Fisica	5	3	2.0	3.0	3.0	2.0	2.0	2.0	2.0	3.0	2.0	1.0			14.0	22.0
						Recursos Ordinarios																
						Valor de referencia (S/.)			63,250.00	63,250.00	63,250.00	63,250.00	63,250.00	63,250.00	63,250.00	63,250.00	63,250.00	63,250.00	63,250.00	63,250.00	379,500.00	759,000.00
Promover el fortalecimiento de capacidades para la aplicación de normativa en materia de accesibilidad	Nº de Talleres desarrollados	Taller	Nacional	Nacional	Nacional	Fisica	5	3						2.0	1.0	2.0		1.0		1.0	2.0	7.0
						Recursos Ordinarios																
						Valor de referencia (S/.)			7,000.00	7,000.00	17,000.00	7,000.00	7,000.00	17,000.00	7,000.00	7,000.00	17,000.00	7,000.00	7,000.00	17,000.00	62,000.00	124,000.00
Formular, promover e implementar mecanismos que permitan una efectiva adecuación de las condiciones de accesibilidad en el entorno urbano y edificaciones	Nº de Informes Tecnicos elaborados	Informe Técnico	Nacional	Nacional	Nacional	Fisica	5	3					1.0			1.0	1.0				1.0	3.0
						Recursos Ordinarios																
						Valor de referencia (S/.)			8,500.00	8,500.00	8,500.00	8,500.00	8,500.00	8,500.00	8,500.00	8,500.00	8,500.00	8,500.00	8,500.00	8,500.00	51,000.00	102,000.00
Promover la cooperación y asistencia técnica nacional e internacional en materia de accesibilidad	Nº de documentos elaborados	Documento	Nacional	Nacional	Nacional	Fisica	5	3			1.0	1.0	1.0	1.0							4.0	4.0
						Recursos Ordinarios																
						Valor de referencia (S/.)			3,500.00	3,500.00	3,500.00	3,500.00	3,500.00	3,500.00							21,000.00	21,000.00

Elaborado por: VICTOR LAZARO CAMAN OCMIN

Aprobado por: LUIS ALBERTO ARANIBAR MEDINA

MINISTERIO DE VIVIENDA, CONSTRUCCIÓN Y SANEAMIENTO
LUIS ARANIBAR MEDINA
Director General
DGADT

Matriz 1
Acciones Centrales y APNOP

	Institución				
UO	Organo / Programa Responsable	Código	Descripción	Año de Operación	2018
			DIRECCION GENERAL DE ACCESIBILIDAD Y DESARROLLO TECNOLOGICO	Centro de Costo	Código / Descripción
					DIRECCION DE INNOVACIÓN Y DESARROLLO TECNOLÓGICO
PEI	Objetivo Estratégico Institucional	Código Ruta Estrategica	Descripción:	Indicador	Meta Anual 2018
		2	MEJORAR EL ORDENAMIENTO E INTEGRACIÓN DE LOS CENTROS POBLADOS URBANOS Y RURALES	Porcentaje de centros poblados capitales de distrito o provincias con mas de 2500 habitantes que cuentan con planes de desarrollo urbano.	
	Acción Estratégica Institucional	Código Ruta Estrategica	Descripción:	Indicador	Meta Anual 2018
		2.4	POLITICAS SECTORIALES Y NORMAS EMITIDAS Y EVALUADAS EN GESTIÓN DEL DESARROLLO URBANO, GESTIÓN AMBIENTAL, ACCESIBILIDAD Y RIESGO DE DESASTRE PARA LOS TRES NIVELES DE GOBIERNO Y SECTOR PRIVADO	Numero de instrumentos normativos emitidos y evaluados en gestion del desarrollo urbano, gestion ambiental, accesibilidad y riesgo de desastre	
Presupuesto	Codigo Categoria Presupuestal	9002	Descripcion	APNOP	[redacted]	[redacted]

Presupuesto	Codigo/Función			Código/División Funcional			Código/Grupo Funcional			Código/Actividad Presupuestal		Código/Tareas Presupuestal		Unidad de Medida		Meta Semestral		Meta Anual						
POI	Actividad Operativa		Indicador	Unidad de medida	Distrito	Provincia	Departamento	Programación de las actividades operativas																
								Meta/Presupuesto	Cat. Gasto	Gen. Gasto	ENE	FEB	MAR	ABR	MAY	JUN	JUL	AGO	SET	OCT.	NOV	DIC	Meta Semestral	Meta Anual
	Formular, promover y difundir planes, normas y reglamentos en materia de Innovación y Desarrollo Tecnológico dentro las competencias del MVCS		Nº de documentos elaborados	Documento	Nacional	Nacional	Nacional	Fisica	5	3				1.0	2.0	2.0	2.0	1.0					5.0	8.0
								Recursos Ordinarios																
								Valor de referencia (S/.)			31,330.00	31,330.00	31,330.00	31,330.00	31,330.00	31,330.00	31,330.00	31,330.00	31,330.00	31,330.00	31,330.00	31,330.00	187,980.00	375,960.00
	Formular, difundir y ejecutar programas, proyectos y actividades que faciliten y promuevan la innovación y calidad en las materias de competencia del MVCS		Nº de servicios de Informacion implementados	Implementacion de servicios de Informacion	Nacional	Nacional	Nacional	Fisica	5	3						1.0	1.0	2.0					1.0	4.0
								Recursos Ordinarios																
								Valor de referencia (S/.)			19,500.00	19,500.00	19,500.00	19,500.00	19,500.00	19,500.00	19,500.00	19,500.00	19,500.00	19,500.00	19,500.00	19,500.00	117,000.00	234,000.00
	Formular y ejecutar los programas de desarrollo de capacidades en materia de su competencia		Nº de servicios de capacitación implementados	Implementacion de servicios de Capacitación	Nacional	Nacional	Nacional	Fisica	5	3						2.0	1.0						2.0	3.0
								Recursos Ordinarios																
								Valor de referencia (S/.)			5,000.00	5,000.00	5,000.00	5,000.00	5,000.00	5,000.00	5,000.00	5,000.00	5,000.00	5,000.00	5,000.00	5,000.00	30,000.00	60,000.00
	Proponer programas, proyectos y actividades de prospectiva e investigaciones en materia de vivienda, urbanismo y desarrollo urbano en el marco de competencias del MVCS		Nº de evento desarrollado	Evento	Nacional	Nacional	Nacional	Fisica	5	3								1.0					0.0	1.0
								Recursos Ordinarios																
								Valor de referencia (S/.)					25,000.00				25,000.00						25,000.00	50,000.00
	Coordinar y participar en espacios de concertación y coordinación, alianzas estratégicas y redes de colaboración vinculados a la innovación		Nº de informes elaborados	Informe	Nacional	Nacional	Nacional	Fisica	5	3						1.0		2.0					1.0	3.0
								Recursos Ordinarios																
								Valor de referencia (S/.)			8,500.00	8,500.00	8,500.00	8,500.00	8,500.00	8,500.00	8,500.00	8,500.00	8,500.00	8,500.00	8,500.00	8,500.00	51,000.00	102,000.00

Elaborado por: VICTOR LAZARO CAMAN OCMIN

Aprobado por: LUIS ALBERTO ARANIBAR MEDINA

MINISTERIO DE VIVIENDA, CONSTRUCCIÓN Y SANEAMIENTO
LUIS ALBERTO ARANIBAR MEDINA
Director General
DGADT

Código ID	Unidad Orgánica / Centro de Costos
03.05	**PROGRAMA GENERACION DE SUELO URBANO**
03.05.04	AREA DE TIERRAS Y RESERVA TERRITORIAL
03.05.05	AREA DE ADMINISTRACION Y PRESUPUESTO
03.05.06	AREA DE ESTUDIOS Y PROYECTOS
03.05.07	AREA DE FINANCIAMIENTO INMOBILIARIO
03.05.08	AREA DE PROMOCION DE INVERSIONES
03.05.09	AREA DE GESTION INMOBILIARIA

Matriz 2

Institución	MINISTERIO DE VIVIENDA, CONSTRUCCION Y SANEAMIENTO		Año de Operación	2018	
UO — Organo / Programa	Código	Descripción	Centro de Costo	Código	Descripción
		ACCESO DE LAS FAMILIAS A VIVIENDA Y ENTORNO URBANO ADECUADO			

PEI	Código Ruta Estrategica	Descripción	Indicador	Meta Anual 2018
Objetivo Estratégico		Incrementar el acceso a viviendas adecuadas y seguras de la población urbana y rural		
Acción Estratégica Institucional		Suelo urbano Generado y recuperado para el desarrollo de programas de vivienda y servicios complementariospor el sector privado		

POI	Codigo Categoría	Programas Presupuestales	ACCESO DE LAS FAMILIAS A VIVIENDA Y ENTORNO URBANO ADECUADO	Código/Producto	Código/Actividad
	Código/Función	Código/División Funcional	PLANEAMIENTO Y DESARROLLO URBANO Y RURAL	Código/Actividad Presupuestal	Unidad de Medida / Meta Semestral / Meta Anual

Actividad Operativa	Indicador	Unidad de medida	Distrito	Provincia	Departamento	Meta/Presupuesto	Cat. Gasto	Gen. Gasto	ENE	FEB	MAR	ABR	MAY	JUN	JUL	AGO	SET	OCT	NOV	DIC	Meta Semestral	Meta Anual
CENTRO DE COSTO : AREA DE ADMINISTRACION Y PRESUPUESTO																						
GESTIÓN DEL PROGRAMA	NUMERO DE ACCIONES REALIZADAS	ACCION	LIMA	LIMA	LIMA	Fisica			1	1	1	1	1	1	1	1	1	1	1	1	6	12
						Recursos Ordinarios	S	2.3	1,055,783	398,262	354,452	349,727	357,034	349,812	379,484	349,647	360,868	344,372	344,176	322,003	2,865,071	4,965,623
						Recursos Ordinarios	S	2.6		55,483					55,483							
SUB TOTAL									1,055,783	453,746	354,452	349,727	357,034	349,812	434,968	349,647	360,868	344,372	344,176	322,003	2,920,555	5,076,591
CENTRO DE COSTO : AREA DE TIERRA Y RESERVA TERRITORIAL																						
IDENTIFICACIÓN DE TERRENOS GENERACION	HECTAREAS DE IDENTIFICACIÓN DE TERRENOS GENERACION	Ha	LIMA	LIMA	LIMA	Fisica			29	29	29	29	29	29	29	29	29	29	29	29	174	348
						Recursos Ordinarios	S	2.3	89,330	89,330	89,330	89,330	89,330	89,330	89,330	89,330	89,330	89,330	89,330	89,330	535,980	1,071,960
DIAGNOSTICO DE TERRENO GENERACION	HECTAREAS DIAGNOSTICO DE TERRENO GENERACION	Ha	LIMA	LIMA	LIMA	Fisica				50			60		60		80				110	250
						Recursos Ordinarios	S	2.3	76,330	76,330	76,330	76,330	76,330	76,330	76,330	76,330	76,330	76,330	76,330	76,330	457,980	915,960
ACCIONES DE SANEAMIENTO FISICO LEGAL GENERACION	ACCIONES DE SANEAMIENTO FISICO LEGAL GENERACION	DOCUMENTO	LIMA	LIMA	LIMA	Fisica			6	6	6	6	6	6	6	6	6	6	6	6	36	72
						Recursos Ordinarios	S	2.3	110330	110,330	110,330	110,330	110,330	110,330	110,330	110,330	110,330	110,330	110,330	110,330	661,980	1,323,960
IDENTIFICACIÓN DE TERRENOS RECUPERACION	HECTAREA IDENTIFICACÓN DE TERRENOS RECUPERACION	Ha	LIMA	LIMA	LIMA	Fisica					20			20			20			27	40	87
						Recursos Ordinarios	S	2.3	27,110	27,110	27,110	27,110	27,110	27,110	27,110	27,110	27,110	27,110	27,110	27,110	162,660	325,320
DIAGNOSTICO DE AREAS DE ATENCIÓN ESPECIAL RECUPERACION	HECTAREA DIAGNOSTICO DE AREAS DE ATENCIÓN ESPECIAL RECUPERACION	Ha	LIMA	LIMA	LIMA	Fisica						20			20			20			20	60
						Recursos Ordinarios	S	2.3	26,110	26,110	26,110	26,110	26,110	26,110	26,110	26,110	26,110	26,110	26,110	26,110	156,660	313,320
ACCIONES DE SANEAMIENTO FISICO LEGAL RECUPERACION	ACCIONES DE SANEAMIENTO FISICO LEGAL RECUPERACION	DOCUMENTO	LIMA	LIMA	LIMA	Fisica					10			10			10			10	20	40
						Recursos Ordinarios	S	2.3	16,220	16,220	16,220	16,220	16,220	26,220	16,220	16,220	16,220	26,220	16,220	16,220	107,320	214,640
SUB TOTAL									345,430	345,430	345,430	345,430	345,430	355,430	345,430	345,430	345,430	355,430	345,430	345,430	2,082,580	4,165,160
CENTRO DE COSTO : AREA DE ESTUDIOS Y PROYECTOS																						
INFORMES Y/O ESTUDIOS COMPLEMENTARIOS PARA PROYECTOS URBANOS INTEGRALES GENERACION	INFORMES Y/O ESTUDIOS COMPLEMENTARIOS PARA PROYECTOS URBANOS INTEGRALES GENERACION	DOCUMENTO	LIMA	LIMA	LIMA	Fisica					12			12			12			12	24	48
						Recursos Ordinarios	S	2.3	132,440	122,440	142,440	122,440	132,440	122,440	142,440	122,440	132,440	132,440	122,440	132,440	774,640	1,559,280
SUB TOTAL									132,440	122,440	142,440	122,440	132,440	122,440	142,440	122,440	132,440	132,440	122,440	132,440	774,640	1,559,280
CENTRO DE COSTO : AREA DE FINANCIAMIENTO INMOBILIARIO																						
ELABORACION DE INFORMES TECNICO, LEGAL DE LAS PROPUESTAS DE LOS PROYECTOS URBANOS INTEGRALES GENERACION	HECTAREA ELABORACION DE INFORMES TECNICO, LEGAL DE LAS PROPUESTAS DE LOS PROYECTOS URBANOS INTEGRALES GENERACION	Ha	LIMA	LIMA	LIMA	Fisica							50		60		60		80		50	250
						Recursos Ordinarios	S	2.3	31,440	110,440	31,440	120,440	31,440	110,440	46,440	110,440	31,440	110,440	31,440	110,440	435,640	876,280
SUB TOTAL									31,440	110,440	31,440	120,440	31,440	110,440	46,440	110,440	31,440	110,440	31,440	110,440	435,640	876,280
CENTRO DE COSTO : AREA DE GESTION INMOBILIARIA																						
SEGUIMIENTO DE LA IMPLEMENTACION DE PROYECTOS GENERACION Y ADJUDICADOS	SEGUIMIENTO DE LA IMPLEMENTACION DE PROYECTOS GENERACION Y ADJUDICADOS	ACCION	LIMA	LIMA	LIMA	Fisica					3			3			3			3	6	12
						Recursos Ordinarios	S	2.3	34,440	34,440	34,440	34,440	34,440	34,440	34,440	34,440	34,440	34,440	34,440	34,440	206,640	413,280
SEGUIMIENTO DE LA IMPLEMENTACION DE PROYECTOS RECUPERACION	SEGUIMIENTO DE LA IMPLEMENTACION DE PROYECTOS RECUPERACION	DOCUMENTO	LIMA	LIMA	LIMA	Fisica							1.0				1.0				1	2
						Recursos Ordinarios	S	2.3	19,830	19,830	19,830	19,830	44,830	19,830	39,830	44,830	39,830	19,830	19,830	19,830	143,980.0	327,960.0
SUB TOTAL									54,270	54,270	54,270	54,270	79,270	54,270	74,270	79,270	74,270	54,270	54,270	54,270	350,620	741,240
CENTRO DE COSTO : AREA DE PROMOCION DE INVERSIONES																						
ELABORACION DE LINEAMIENTOS BASICOS ORIENTADORES DE LA PROPUESTA INMOBILIARIA	SEGUIMIENTO DE LA IMPLEMENTACION DE PROYECTOS RECUPERACION	DOCUMENTO	LIMA	LIMA	LIMA	Fisica						1						1			1	2
						Recursos Ordinarios	S	2.3	17,330	17,330	17,330	17,330	17,330	17,330	17,330	17,330	17,330	17,330	17,330	17,330	103,980	207,960
SUB TOTAL									17,330	17,330	17,330	17,330	17,330	17,330	17,330	17,330	17,330	17,330	17,330	17,330	103,980	207,960
									1,636,693	1,103,656	945,362	1,009,637	962,944	1,009,722	1,060,878	1,024,557	961,778	1,014,282	915,086	981,913	6,668,015	12,626,511

Elaborado por:: Aprobado por:

PROGRAMA GENERACIÓN DE SUELO URBANO - MVCS - V°B° Coordinación General - Marjorie E. Rosa Mélgar Zeballos

PROGRAMA GENERACIÓN DE SUELO URBANO - MVCS - V°B° Área de Administración y Presupuesto - Cesar Martínez Padilla

MINISTERIO DE VIVIENDA, CONSTRUCCIÓN Y SANEAMIENTO - V°B° Ing. Luis C. CHINCHON MORILLO Director Ejecutivo - Programa Generación de Suelo Urbano

Código ID	Unidad Orgánica / Centro de Costos
03.06	**PROGRAMA MEJORAMIENTO INTEGRAL DE BARRIOS**
03.06.00	PROGRAMA MEJORAMIENTO INTEGRAL DE BARRIOS

Matriz 2
Programa Presupuestal

	Institución	MINISTERIO DE VIVIENDA, CONSTRUCCIÓN Y SANEAMIENTO	Año de Operación		
UO	Organo / Programa Responsable	Código / Descripción	Centro de Costo	Código	Descripción
		ACCESO DE LAS FAMILIAS A VIVIENDA Y ENTORNO URBANO ADECUADO		AREA DE PLANEAMIENTO, ASESORIA JURÍDICA, SEGUIMIENTO Y EVALAUACIÓN	PMIB

EI	Objetivo Estratégico Institucional	Código Ruta Estrategica	Descripción:	Indicador	Meta Anual 2018
		01	MEJORAR EL ORDENAMIENTO E INTEGRACIÓN DE LOS CENTRO POBLADOS URBANOS Y RURALES		
	Acción Estratégica Institucional	Código Ruta Estrategica	Descripción:	Indicador	Meta Anual 2018
		01.05	INFRAESTRUCTURA Y EQUIPAMIENTO URBANO BÁSICO PARA ÁMBITOS URBANOSEN SITUACIÓN DE POBREZA	Números de proyectos de infraestructura y equipamiento urbano básico ejecutados por ámbitos urbanos en situación de pobreza	380

Presupuesto	Codigo Categoria Presupuestal	0146	Programas Presupuestales	ACCESO DE LAS FAMILIAS A VIVIENDA Y ENTORNO URBANO ADECUADO						Código/Producto	3000001	ACCIONES COMUNES				Código/Actividad	5000276		Gestión del Programa		
	Codigo/Función	19	VIVIENDA Y DESARROLLO URBANO	Código/División Funcional	041	Desarrollo urbano	Código/Grupo Funcional	0010	Infraestructura y Equipamiento	Código/Actividad Presupuestal	5.000276	GESTIÓN DEL PROGRAMA	Código/Finalida Presupuestal	047173	GESTIÓN DEL PROGRAMA	Unidad de Medida	Acción	Meta Semestral	6	Meta Anual	12

							Programación de las actividades operativas															
POI	Actividad Operativa	Indicador	Unidad de medida	Distrito	Provincia	Departamento	Meta/Presupuesto	Cat. Gasto	Gen. Gasto	ENE	FEB	MAR	ABR	MAY	JUN	JUL	AGO	SET	OCT	NOV	DIC	Meta Semestral	Meta Anual
	Gestión Operativa del Programa	Acciones carácter continuo relevantes a la Gestión Operativa	Acción	SAN ISIDRO	LIMA	LIMA	*Fisica*			1.0	1.0	1.0	1.0	1.0	1.0	1.0	1.0	1.0	1.0	1.0	1.0	6.0	12.0
							Recursos Ordinarios	5	3	255,382.75	487,109.00	247,407.40	837,109.00	467,109.00	827,407.40	357,009.00	838,258.20	455,109.00	786,407.40	252,109.00	451,009.00	3,121,524.55	6,261,426.15
							Recursos Directamente Recaudados															0.0	0.0
							Otros															0.0	0.0
							Valor de referencia (S/.)			255,382.75	487,109.00	247,407.40	837,109.00	467,109.00	827,407.40	357,009.00	838,258.20	455,109.00	786,407.40	252,109.00	451,009.00	3,121,524.55	6,261,426.15

Elaborado por: PEDRO ZAPATA CARRASCO

Aprobado por: GIANNINA MANRIQUE MANSILLA / DIRECTORA EJECUTIVA

Gestión Operativa del Programa

Programa Mejoramiento Integral De Barrios - Sr. Luis Cervidia Torrejón - V°B°

Programa Mejoramiento Integral De Barrios - Dra. Giannina Manrique Mansilla - Directora Ejecutiva - V°B°

Matriz 2
Programa Presupuestal

	Institución	MINISTERIO DE VIVIENDA, CONSTRUCCIÓN Y SANEAMIENTO	Año de Operación		
UO	Organo / Programa Responsable	Código: ACCESO DE LAS FAMILIAS A VIVIENDA Y ENTORNO URBANO ADECUADO (Descripción)	Centro de Costo	Código: INTERVENCIONES FÍSICAS	Descripción: PMIB

PEI	Objetivo Estratégico Institucional	Código Ruta Estrategica: 01	Descripción: MEJORAR EL ORDENAMIENTO E INTEGRACIÓN DE LOS CENTRO POBLADOS URBANOS Y RURALES	Indicador	Meta Anual 2018
	Acción Estratégica Institucional	Código Ruta Estrategica: 01.05	Descripción: INFRAESTRUCTURA Y EQUIPAMIENTO URBANO BÁSICO PARA ÁMBITOS URBANOS EN SITUACIÓN DE POBREZA	Números de proyectos de infraestructura y equipamiento urbano básico ejecutados por ámbitos urbanos en situación de pobreza	380

Presupuesto	Codigo Categoria Presupuestal		0146	Programas Presupuestales	ACCESO DE LAS FAMILIAS A VIVIENDA Y ENTORNO URBANO ADECUADO						Código/Producto	3.000831	GOBIERNOS LOCALES CON CAPACIDADES PARA LA GESTIÓN Y EJECUCION DE PROYECTOS DE INFRAESTRUCTURA Y EQUIPAMIENTO URBANO		Código/Actividad	5.006087					Elaboración y actualización de documentos de gestión para la elaboración de expedientes técnicos	
	Codigo/Función	19	VIVIENDA Y DESARROLLO URBANO	Código/División Funcional	041	Desarrollo urbano	Código/Grupo Funcional	0010	Infraestructura y Equipamiento Urbano	Código/Actividad Presupuestal	5.006087	Elaboración y actualización de documentos de gestión para la elaboración de expedientes técnicos	Código/Finalida Presupuestal	0215159	ELABORACION Y ACTUALIZACION DE DOCUMENTOS DE GESTION PARA LA ELABORACION DE EXPEDIENTES TECNICOS	Unidad de Medida	Documento	Meta Semestral	1	Meta Anual	2

POI

Actividad Operativa	Indicador	Unidad de medida	Distrito	Provincia	Departamento
Elaboración y Difusión de Instructivos, Manuales, Guías, Directivas que ayuden a resolver la problemática en infraestructura y equipamiento urbano a nvel nacional	Número de documentos elaborados	Documento	MULTIDISTRITAL	MULTIDISTRITAL	MULTIDISTRITAL

Programación de las actividades operativas

Meta/Presupuesto	Cat. Gasto	Gen. Gasto	ENE	FEB	MAR	ABR	MAY	JUN	JUL	AGO	SET	OCT	NOV	DIC	Meta Semestral	Meta Anual
Fisica						1.0			1.0						1.0	2.0
Recursos Ordinarios	5	3			20,000.00	60,000.00	25,000.00		20,000.00	60,000.00					105,000.00	185,000.00
Recursos Directamente Recaudados															0.00	0.00
Otros															0.00	0.00
Valor de referencia (S/.)			0.00	0.00	20,000.00	60,000.00	25,000.00	0.00	20,000.00	60,000.00	0.00	0.00	0.00	0.00	105,000.0	185,000.0

Elaborado por: ING. ESTEBAN GODOY HUETE

Aprobado por: GIANNINA MANRIQUE MANSILLA / DIRECTORA EJECUTIVA

Programa Mejoramiento Integral De Barrios - Sr. Luis Govidia Torrejón - V°B°

Programa Mejoramiento Integral De Barrios - Directora Ejecutiva PMIB - Giannina Manrique Mansilla - V°B°

Matriz 2
Programa Presupuestal

	Institución	MINISTERIO DE VIVIENDA, CONSTRUCCIÓN Y SANEAMIENTO		Año de Operación		
UO	Organo / Programa Responsable	Código	Descripción	Centro de Costo	Código	Descripción
			ACCESO DE LAS FAMILIAS A VIVIENDA Y ENTORNO URBANO ADECUADO		ACOMPAÑAMIENTO INSTITUCIONAL Y SOCIAL	PMIB

PEI	Objetivo Estratégico Institucional	Código Ruta Estrategica	Descripción:	Indicador	Meta Anual 2018
		01	MEJORAR EL ORDENAMIENTO E INTEGRACIÓN DE LOS CENTRO POBLADOS URBANOS Y RURALES		
	Acción Estratégica Institucional	Código Ruta Estrategica	Descripción:	Indicador	Meta Anual 2018
		01.05	INFRAESTRUCTURA Y EQUIPAMIENTO URBANO BÁSICO PARA ÁMBITOS URBANOSEN SITUACIÓN DE POBREZA	Números de proyectos de infraestructura y equipamiento urbano básico ejecutados por ámbitos urbanos en situación de pobreza	380

Presupuesto	Codigo Categoria Presupuestal		0146	Programas Presupuestales	ACCESO DE LAS FAMILIAS A VIVIENDA Y ENTORNO URBANO ADECUADO					Código/Producto	3.000831	GOBIERNOS LOCALES CON CAPACIDADES PARA LA GESTIÓN Y EJECUCION DE PROYECTOS DE INFRAESTRUCTURA Y EQUIPAMIENTO URBANO			Código/Actividad	5.006088	Capacitación y Asistencia Técnica a los Gobiernos Locales				
	Codigo/Función	19	VIVIENDA Y DESARROLLO URBANO	Código/División Funcional	041	Desarrollo urbano	Código/Grupo Funcional	0010	Infraestructura y Equipamiento Urbano	Código/Actividad Presupuestal	5.006088	Capacitación y Asistencia Técnica a los Gobiernos Locales	Código/Finalida Presupuestal	0215160	CAPACITACION Y ASISTENCIA TECNICA A LOS GOBIERNOS LOCALES	Unidad de Medida	Informe	Meta Semestral	6	Meta Anual	12

POI

Actividad Operativa	Indicador	Unidad de medida	Distrito	Provincia	Departamento
Asistencia técnica a los Gobiernos Locales que permita desarrollar capacidades en la formulación, programación y ejecución de proyectos de inversión de infraestructura y/ó equipamiento urbano	Número de Gobiernos Locales con asistencia técnica en la formulación, programación y ejecución de proyectos de inversión de infraestructura y/ó equipamiento urbano	Informe	MULTIDISTRITAL	MULTIDISTRITAL	MULTIDISTRITAL

Programación de las actividades operativas

Meta/Presupuesto	Cat. Gasto	Gen. Gasto	ENE	FEB	MAR	ABR	MAY	JUN	JUL	AGO	SET	OCT	NOV	DIC	Meta Semestral	Meta Anual
Fisica				2.0		2.0		2.0		2.0		2.0		2.0	6.0	12.0
Recursos Ordinarios	5	3		49,000.00	20,000.00	29,000.00		69,000.00		29,000.00	40,000.00	29,000.00		5,000.00	167,000.00	270,000.00
Recursos Directamente Recaudados															0.00	0.00
Otros															0.00	0.00
Valor de referencia (S/.)			0.00	49,000.00	20,000.00	29,000.00	0.00	69,000.00	0.00	29,000.00	40,000.00	29,000.00	0.00	5,000.00	167,000.00	270,000.00

Elaborado por: PAUL PAREDES SANCHEZ

Aprobado por: GIANNINA MANRIQUE MANSILLA / DIRECTORA EJECUTIVA

Gestión Operativa del Programa

Programa Mejoramiento Integral De Barrios - Sr. Jose Savidia Torrejón V°B°

Programa Mejoramiento Integral De Barrios - Dra. Giannina Manrique Mansilla Directora Ejecutiva PMIB V°B°

Matriz 2
Programa Presupuestal

	Institución	MINISTERIO DE VIVIENDA, CONSTRUCCIÓN Y SANEAMIENTO	Año de Operación		
UO	Organo / Programa Responsable	Código: ACCESO DE LAS FAMILIAS A VIVIENDA Y ENTORNO URBANO ADECUADO	Centro de Costo	Código: INTERVENCIONES FÍSICAS	Descripción: PMIB

PEI	Objetivo Estratégico Institucional	Código Ruta Estrategica: 01	Descripción: MEJORAR EL ORDENAMIENTO E INTEGRACIÓN DE LOS CENTRO POBLADOS URBANOS Y RURALES	Indicador	Meta Anual 2018
	Acción Estratégica Institucional	Código Ruta Estrategica: 01.05	Descripción: INFRAESTRUCTURA Y EQUIPAMIENTO URBANO BÁSICO PARA ÁMBITOS URBANOSEN SITUACIÓN DE POBREZA	Indicador: Números de proyectos de infraestructura y equipamiento urbano básico ejecutados por ámbitos urbanos en situación de pobreza	Meta Anual 2018: 380

Presupuesto	Codigo Categoria Presupuestal	0146	Programas Presupuestales	ACCESO DE LAS FAMILIAS A VIVIENDA Y ENTORNO URBANO ADECUADO						Código/Producto	3.000832	FAMILIAS URBANAS ACCEDEN A INFRAESTRUCTURA Y EQUIPAMIENTO URBANO			Código/Actividad	5.006089	Monitoreo y seguimiento para la Dotación de Infraestructura y Equipamiento Urbano						
	Codigo/Función	19	VIVIENDA Y DESARROLLO URBANO	Código/División Funcional	041	Desarrollo urbano	Código/Grupo Funcional	0010	Infraestructura y Equipamiento Urbano	Código/Actividad Presupuestal	5.006089	Monitoreo y seguimiento para la Dotación de Infraestructura y Equipamiento Urbano	Código/Finalida Presupuestal	021516	MONITOREO Y SEGUIMIENTO PARA LA DOTACION DE INFRAESTRUCTURA Y EQUIPAMIENTO URBANO	Unidad de Medida	Informe	Meta Semestral	6	Meta Anual	12		

POI	Actividad Operativa	Indicador	Unidad de medida	Distrito	Provincia	Departamento	Programación de las actividades operativas																
							Meta/Presupuesto	Cat. Gasto	Gen. Gasto	ENE	FEB	MAR	ABR	MAY	JUN	JUL	AGO	SET	OCT	NOV	DIC	Meta Semestral	Meta Anual
	Seguimiento y Monitoreo a las Intervenciones del PIPs de Infraestructura Urbana y Equipamiento a Nivel Nacional	N° de Seguimiento y Monitoreo de los PIPs de Infraestructura y Equipamiento	Informe	MULTIDISTRITAL	MULTIDISTRITAL	MULTIDISTRITAL	*Fisico*			1.0	1.0	1.0	1.0	1.0	1.0	1.0	1.0	1.0	1.0	1.0	1.0	6.0	12.0
							Recursos Ordinarios	5	3	198,499.00	386,499.00	198,499.00	210,499.00	374,499.00	210,499.00	207,799.00	316,499.00	268,499.00	210,499.00	204,499.00	207,799.00	1,578,994.00	2,994,588.00
							Recursos Directamente Recaudados															0.00	0.00
							Otros															0.00	0.00
							Valor de referencia (S/.)			198,499.00	386,499.00	198,499.00	210,499.00	374,499.00	210,499.00	207,799.00	316,499.00	268,499.00	210,499.00	204,499.00	207,799.00	1,578,994.00	2,994,588.00

Elaborado por: ING. ESTEBAN GODOY HUETE

Aprobado por: GIANNINA MANRIQUE MANSILLA / DIRECTORA EJECUTIVA

Gestión Operativa del Programa

Programa Mejoramiento Integral De Barrios - Sr. Luis Gavilán Farfán - V°B°

Programa Mejoramiento Integral De Barrios - Dirección Ejecutiva - V°B°

Matriz 2
Programa Presupuestal

	Institución	MINISTERIO DE VIVIENDA, CONSTRUCCIÓN Y SANEAMIENTO		Año de Operación	
UO	Organo / Programa Responsable	Código	Descripción	Centro de Costo	Código / Descripción
			ACCESO DE LAS FAMILIAS A VIVIENDA Y ENTORNO URBANO ADECUADO		ACOMPAÑAMIENTO INSTITUCIONAL Y SOCIAL / PMIB

PEI	Objetivo Estratégico Institucional	Código Ruta Estrategica	Descripción:	Indicador	Meta Anual 2018
		01	MEJORAR EL ORDENAMIENTO E INTEGRACIÓN DE LOS CENTRO POBLADOS URBANOS Y RURALES		
	Acción Estratégica Institucional	Código Ruta Estrategica	Descripción:	Indicador	Meta Anual 2018
		01.05	INFRAESTRUCTURA Y EQUIPAMIENTO URBANO BÁSICO PARA ÁMBITOS URBANOSEN SITUACIÓN DE POBREZA	Números de proyectos de infraestructura y equipamiento urbano básico ejecutados por ámbitos urbanos en situación de pobreza	380

POI	Codigo Categoria Presupuestal		0146	Programas Presupuestales	ACCESO DE LAS FAMILIAS A VIVIENDA Y ENTORNO URBANO ADECUADO					Código/Producto	3.000832	FAMILIAS URBANAS ACCEDEN A INFRAESTRUCTURA Y EQUIPAMIENTO URBANO	Código/Actividad	5.006090	Acompañamiento Institucional y Social y Sensibilización a la Población Beneficiada						
	Codigo/Función	19	VIVIENDA Y DESARROLLO URBANO	Código/División Funcional	041	Desarrollo urbano	Código/Grupo Funcional	0010	Infraestructura y Equipamiento Urbano	Código/Actividad Presupuestal	5.006090	Acompañamiento Institucional y Social y Sensibilización a la Población Beneficiada	Código/Finalida Presupuestal	0215162	ACOMPAÑAMIENTO INSTITUCIONAL Y SOCIAL Y SENSIBILIZACION A LA POBLACION BENEFICIADA	Unidad de Medida	Informe	Meta Semestral	6	Meta Anual	12

Actividad Operativa	Indicador	Unidad de medida	Distrito	Provincia	Departamento	Programación de las actividades operativas																
						Meta/Presupuesto	Cat. Gasto	Gen. Gasto	ENE	FEB	MAR	ABR	MAY	JUN	JUL	AGO	SET	OCT	NOV	DIC	Meta Semestral	Meta Anual
Fortalecer capacidades de la población beneficiaria para el mantenimiento y preservación de la infraestructura urbana y equipamiento	Número de actividades realizadas en relación al mantenimiento y preservación de la infraestructura urbana y equipamiento.	Informe	MULTIDISTRITAL	MULTIDISTRITAL	MULTIDISTRITAL	Fisica				2.0		2.0		2.0		2.0		2.0		2.0	6.0	12.0
						Recursos Ordinarios	5	3	10,109.50	10,109.50	92,109.50	10,109.50	25,109.50	52,109.50	35,409.50	25,109.50	52,109.50	10,709.50	10,109.50	10,409.50	199,657.00	343,514.00
						Recursos Directamente Recaudados															0.00	0.00
						Otros															0.00	0.00
						Valor de referencia (S/.)			10,109.50	10,109.50	92,109.50	10,109.50	25,109.50	52,109.50	35,409.50	25,109.50	52,109.50	10,709.50	10,109.50	10,409.50	199,657.00	343,514.00

Elaborado por: PAUL PAREDES SANCHEZ

Aprobado por:

Gestión Operativa del Programa

Programa Mejoramiento Integral De Barrios - Govidia Torrejón V°B°

Programa Mejoramiento Integral De Barrios - Dra. Gladys Victoria Ruiz Ramírez V°B°

Código ID	Unidad Orgánica / Centro de Costos
03.07	**PROGRAMA NUESTRAS CIUDADES**
03.07.00	PROGRAMA NUESTRAS CIUDADES
03.07.06	UNIDAD DE GESTION DEL DESARROLLO URBANO SOSTENIBLE
03.07.07	UNIDAD DE GESTION DEL RIESGO DE DESASTRES
03.07.08	UNIDAD DE INVERSIONES EN DESARROLLO URBANO SOSTENIBLE

Matriz 2-
Programa Presupuestal

Institución			Año de Operación	2018	
Organo / Programa	Código	Descripción	Centro de Costo	Código	Descripción
		PROGRAMA NUESTRAS CIUDADES		3.07	PROGRAMA NUESTRAS CIUDADES

	Código Ruta Estrategica	Descripción:	Indicador	Meta Anual 2018
Objetivo Estratégico Institucional		*Mejorar el ordenamiento e integracion de los centros poblados ubanos y rurales*	*Porcentaje de centros poblados capitales de distritos o provincias con mas de 2500 habitantes que cuentan con planes de desarrollo urbano*	
	Código Ruta Estrategica	Descripción:	Indicador	Meta Anual 2018
Acción Estratégica Institucional		*Capacitación y Asistencia Técnica en Gestión Urbanoy Riesgo de Desastre a los Gobiernos Sub Nacionales*		

Codigo Categoria Presupuestal		109	Programas Presupuestales							Código/Producto		3000001	ACCIONES COMUNES		Código/Actividad		5000276		GESTION DEL PROGRAMA			
Codigo/Función	19	VIVIENDA Y DESARROLLO URBANO	Código/División Funcional	41	DESARROLLO URBANO	Código/Grupo Funcional	10	INFRAESTRUCTURA Y EQUIPAMIENTO	Código/Actividad Presupuestal			Código/Finalida Presupuestal	47173	GESTION DEL PROGRAMA	*Unidad de Medida*	*ACCION*	*Meta Semestral*	*6*	*Meta Anual*	*12*		

Actividad Operativa	Indicador	Unidad de medida	Distrito	Provincia	Departamento		Programación de las actividades operativas																
						Meta/Presupuesto	Cat. Gasto	Gen. Gasto	ENE	FEB	MAR	ABR	MAY	JUN	JUL	AGO	SET	OCT	NOV	DIC	Meta Semestral	Meta Anual
[redacted] *Gestion Operativa del Programa*	Número de documentos realizados	documento	multidistrital	multiprovincial	multidepartamental	*Fisica*			1.00	1.00	1.00	1.00	1.00	1.00	1.00	1.00	1.00	1.00	1.00	1.00	6.00	12.00
						Recursos Ordinarios	5	23	1,288,243.16	1,367,455.70	1,286,048.20	1,367,050.70	1,285,643.20	1,367,050.70	1,294,643.20	1,367,050.70	1,285,643.20	1,367,050.70	1,285,643.20	1,376,050.70	7,961,496.66	15,937,578.36
Seguimiento y Monoseo a las intervenciones del Programa a Nivel Nacional	Numero de informes realizados	informe	multidistrital	multiprovincial	multidepartamental	*Fisica*				1.00		1.00		1.00		1.00		1.00		1.00	3.00	6.00
						Recursos Ordinarios	5	23		6,667.00		6,667.00		6,667.00		6,667.00		6,667.00		6,667.00	20,001.00	40,002.00
Capacitacion y asistencia tecnica al personal del programa	Numero de informes realizados	informe	multidistrital	multiprovincial	multidepartamental	*Fisica*					1.00		1.00		1.00		1.00				2.00	4.00
						Recursos Ordinarios	5	23			12,500.00		12,500.00		12,500.00		12,500.00				25,000.00	50,000.00

ado por: DEL CASTILLO ESTRADA DEMETRIO JOSE MARIA

Aprobado por, Dirección Ejecutiva del Programa Nuestras Ciudades

Matriz 2

Programa Presupuestal

	Institución			Año de Operación			
UO	Organo / Programa Responsable	Código	Descripción	Centro de Costo	Código	Descripción	
			PROGRAMA NUESTRAS CIUDADES		3.07.06	UNIDAD DE GESTION DEL DESARROLLO URBANO SOSTENIBLE	

PEI	Objetivo Estratégico Institucional	Código Ruta Estrategica	Descripción:	Indicador	Meta Anual 2018
			Mejorar el ordenamiento e integracion de los centros poblados ubanos y rurales	*Porcentaje de centros poblados capitales de distritos o provincias con mas de 2500 habitantes que cuentan con planes de desarrollo urbano*	
	ción Estratégica nstitucional	Código Ruta Estrategica	Descripción:	Indicador	Meta Anual 2018
			Capacitación y Asistencia Técnica en Gestión Urbanay Riesgo de Desastre a los Gobiernos Sub Nacionales		

Presupuesto	Codigo Categoria Presupuestal			Programas Presupuestales							Código/Producto	3000585	GOBIERNOS LOCALES CON GESTION URBANA FORTALECIDA			Código/Actividad	5004346		ASISTENCIA TECNICA Y CAPACITACION A GOBIERNOS LOCALES EN GESTION URBANA TERRITORIAL		
	Codigo/Función	19	VIVIENDA Y DESARROLLO URBANO	Código/División Funcional	41	DESARROLLO URBANO	Código/Grupo Funcional	123	GESTION DEL TERRITORIO	Código/Actividad Presupuestal			Código/Finalida Presupuestal	107181	ASISTENCIA TECNICA Y CAPACITACION A GOBIERNOS LOCALES EN GESTION URBANA TERRITORIAL	*Unidad de Medida*	MUNICIPIO	*Meta Semestral*		*Meta Anual*	*16*

POI

Actividad Operativa	Indicador	Unidad de medida	Distrito	Provincia	Departamento	Programación de las actividades operativas																
						Meta/Presupuesto	Cat. Gasto	Gen. Gasto	ENE	FEB	MAR	ABR	MAY	JUN	JUL	AGO	SET	OCT	NOV	DIC	Meta Semestral	Meta Anual
Seminarios de capacitación a Gobiernos Locales en gestión urbana territorial	Númerod de Seminarios realizados	Seminario	multidistrital	multiprovincial	multidepartamental	*Fisico*					4.0			4.0			4.0				8.0	12.0
						Valor de referencia (S/.)			0.0	0.0	53,040.0	0.0	0.0	53,040.0	0.0	0.0	53,040.0	0.0	0.0	0.0	106,080.0	159,120.0
Asistencia tecnica a Gobiernos Locales en la revision del Plano de Zonificación en distritos que recibieron estudios de Microzonificacion Sísmica y Vulnerabilidad.	Número de Informes	Informe	multidistrital	multiprovincial	multidepartamental	*Fisico*						5.0		5.0		5.0	0.0	5.0		5.0	10.0	25.0
						Valor de referencia (S/.)			0.0	0.0	0.0	6,060.0	0.0	6,060.0	0.0	6,060.0	0.0	6,060.0	0.0	6,060.0	12,120.0	30,300.0

ESPECIALISTA TÉCNICO

PROGRAMA NUESTRAS CIUDADES

ESP. TÉCNICO

M.V.C.S.

Institución															Año de Operación									
Organo / Programa	Código	Descripción													Centro de Costo	Código								
		PROGRAMA NUESTRAS CIUDADES														3.07.06								
Objetivo Estratégico	Código Ruta Estrategica	Descripción:																						
		Mejorar el ordenamiento e integracion de los centros poblados ubanos y rurales																						
Acción Estratégica Institucional	Código Ruta Estrategica	Descripción:																						
		Capacitación y Asistencia Técnica en Gestión Urbanay Riesgo de Desastre a los Gobiernos Sub Nacionales																						
Codigo Categoria			Programas Presupuestales																					
Codigo/Función	19	VIVIENDA Y DESARROLLO URBANO	Código/División Funcional	41	DESARROLLO URBANO	Código/Grupo Funcional	123	GESTION DEL TERRITORIO	Código/Actividad Presupuestal															

Descripción																							
UNIDAD DE GESTION DEL DESARROLLO URBANO SOSTENIBLE																							
Indicador																						Meta Anual 2018	
Porcentaje de centros poblados capitales de distritos o																							
Indicador																						Meta Anual 2018	
Código/Producto	3000585	GOBIERNOS LOCALES CON GESTION	Código/Actividad	5004347	IMPLEMENTACION DE SISTEMAS DE																		
Código/Finalida Presupuestal	107182	IMPLEMENTACION DE SISTEMAS DE INFORMACION GEOGRAFICA PARA LA GESTION URBANA TERRITORIAL	*Unidad de Medida*	MUNICIPIO	*Meta Semestral*		*Meta Anual*	6															

Actividad Operativa	Indicador	Unidad de medida	Distrito	Provincia	Departamento	Programación de las actividades operativas																	
						Meta/Presupuesto	Cat. Gasto	Gen. Gasto	ENE	FEB	MAR	ABR	MAY	JUN	JUL	AGO	SET	OCT	NOV	DIC	Meta Semestral	Meta Anual
Implementación de sistema de información geográfica para la gestión urbana territorial	Número de sistemas de información geográfica	Sistemas	multidistrital	multiprovincial	multidepartamental	*Fisica*							5.0			5.0					5.0	10.0
						Valor de referencia (S/.)			8,612.05	8,612.05	8,612.05	8,612.05	463,612.05	8,612.05	8,912.05	463,772.05	8,612.05	8,612.05	8,612.05	8,912.05	506,672.3	1,014,104.6
Taller de capacitación a gobiernos locales para el monitoreo del sistema de información geográfica para la gestion urbana territorial	Número de talleres	TALLER	multidistrital	multiprovincial	multidepartamental	*Fisica*					4.0					4.0					4.0	8.0
						Valor de referencia (S/.)			0.0	0.0	6,280.0	0.0	0.0	0.0	0.0	6,280.0	0.0	0.0	0.0	0.0	6,280.0	12,560.0

ESPECIALISTA TÉCNICO

PROGRAMA NUESTRAS CIUDADES
ESP TÉCNICO
MVCS

Matriz 2
Programa Presupuestal

	Institución			Año de Operación		
UO	Organo / Programa Responsable	Código	Descripción	Centro de Costo	Código	Descripción
			PROGRAMA NUESTRAS CIUDADES		3.07.06	UNIDAD DE GESTION DEL DESARROLLO URBANO SOSTENIBLE

PEI	Objetivo Estratégico Institucional	Código Ruta Estrategica	Descripción:	Indicador	Meta Anual 2018
			Mejorar el ordenamiento e integracion de los centros poblados ubanos y rurales	*Porcentoje de centros poblados capitales de distritos o provincias con mas de 2500 habitantes que cuentan con planes de desarrollo urbano*	
	Acción Estratégica Institucional	Código Ruta Estrategica	Descripción:	Indicador	Meta Anual 2018
			Capacitación y Asistencia Técnica en Gestión Urbanay Riesgo de Desastre a los Gobiernos Sub Nacionales		

Codigo Categoria Presupuestal		0109	Programas Presupuestales							Código/Producto	3000667	CENTRO PROBLADO URBANO CON INSTRUMENTOS TECNICOS DE GESTION, SISTEMAS DE MOVILIDAD URBANA, SISTEMAS DE ESPACIO PUBLICO Y EQUIPAMIENTO DE USOS ESPECIALES MEJORADOS			Código/Actividad	5005063	DESARROLLO DE INSTRUMENTOS TECNICOS DE GESTION URBANA TERRITORIAL					
Codigo/Función	15	VIVIENDA Y DESARROLLO URBANO	Código/División Funcional	41	DESARROLLO URBANO	Código/Grupo Funcional	10	INFRAESTRUCTURA Y EQUIPAMIENTO	Código/Actividad Presupuestal			Código/Finalida Presupuestal	135669	DESARROLLO DE INSTRUMENTOS TECNICOS DE GESTION URBANA TERRITORIAL	*Unidad de Medida*	DOCUMEITO	*Meta Semestral*		*Meta Anual*	8	

POI

Actividad Operativa	Indicador	Unidad de medida	Distrito	Provincia	Departamento	Programación de las actividades operativas																
						Meta/Presupuesto	Cat. Gasto	Gen. Gasto	ENE	FEB	MAR	ABR	MAY	JUN	JUL	AGO	SET	OCT	NOV	DIC	Meta Semestral	Meta Anual
Estudios de Diagnostico y Propuesta para Sistemas de Movilidad Urbana Sostenible	Número de Estudios realizados	Estudio	multidistrital	multiprovincial	multidepartamental	*Fisico*						5.0			5.0						5.0	10.0
						Valor de referencia (S/.)			26,224.1	26,224.1	26,224.1	670,804.1	26,224.1	26,224.1	671,404.1	26,224.1	26,224.1	26,224.1	26,224.1	26,824.1	801,924.6	1,605,049.2
Planes urbanos	Número de Planes realizados	Plan	multidistrital	multiprovincial	multidepartamental	*Fisico*					5.0				5.0			5.0			5.0	15.0
						Valor de referencia (S/.)			0.0	0.0	543,880.0	0.0	0.0	0.0	543,880.0	0.0	0.0	543,880.0	0.0	0.0	543,880.0	1,631,640.0
planes de acondicionamiento territorial	Número de Planes realizados	Plan	multidistrital	multiprovincial	multidepartamental	*Fisico*							5.0				5.0				5.0	10.0
						Valor de referencia (S/.)			0.0	0.0	0.0	0.0	747,880.0	0.0	0.0	0.0	747,880.0	0.0	0.0	0.0	747,880.0	1,495,760.0
Estudios de Caracterización y Propuesta para Sistemas de Espacios Públicos de Recreacion	Número de Estudios realizados	Estudio	multidistrital	multiprovincial	multidepartamental	*Fisico*					6.0					6.0					6.0	12.0
						Valor de referencia (S/.)			0.0	0.0	427,860.0	0.0	0.0	0.0	0.0	427,860.0	0.0	0.0	0.0	0.0	427,860.0	855,720.0

ESPECIALISTA TÉCNICO

PROGRAMA NUESTRAS CIUDADES ESP. TÉCNICO

Matriz 2

	Institución		Descripción	Año de Operación	Descripción
UO	Organo / Programa	Código	PROGRAMA NUESTRAS CIUDADES	Centro de Costo: Código 3.07.06	UNIDAD DE GESTION DEL DESARROLLO URBANO SOSTENIBLE
PEI	Objetivo Estratégico	Código Ruta Estrategica	Descripción: Mejorar el ordenamiento e integracion de los centros poblados ubanos y rurales		Indicador: *Porcentaje de centros poblados capitales de* — Meta Anual 2018
	Acción Estratégica Institucional	Código Ruta Estrategica	Descripción: Capacitación y Asistencia Técnica en Gestión Urbanay Riesgo de Desastre a los Gobiernos Sub Nacionales		Indicador: — Meta Anual 2018

Presupuesto	Codigo Categoria Presupuestal		0109	Programas Presupuestales								Código/Producto	3000667	CENTRO PROBLADO URBANO CON INSTRUMENTOS TECNICOS DE GESTION, SISTEMAS DE MOVILIDAD URBANA, SISTEMAS DE ESPACIO PUBLICO Y EQUIPAMIENTO DE USOS ESPECIALES MEJORADOS	Código/Actividad	5005615	PROMOCION DE LAS INVERSIONES PUBLICO PRIVADAS EN ESPACIOS PUBLICOS, EQUIPAMIENTO DE USOS ESPECIALES MEJORADOS Y SISTEMAS DE MOVILIDAD URBANA						
	Codigo/Función	19	VIVIENDA Y DESARROLLO URBANO	Código/División Funcional	41	DESARROLLO URBANO	Código/Grupo Funcional	10	INFRAESTRUCTURA Y EQUIPAMIENTO	Código/Actividad Presupuestal			Código/Finalida Presupuestal	160901	PROMOCION DE LAS INVERSIONES PUBLICO PRIVADAS EN	*Unidad de Medida*	*INFORME*	*Meta Semestral*		*Meta Anual*	*3*		

												Programación de las actividades operativas												
POI	Actividad Operativa		Indicador	Unidad de medida	Distrito	Provincia	Departamento	Meta/Presupuesto	Cat. Gasto	Gen. Gasto	ENE	FEB	MAR	ABR	MAY	JUN	JUL	AGO	SET	OCT	NOV	DIC	Meta Semestral	Meta Anual
	Promoción de inversiones publico privada en proyectos identificados en instrumentos para la gestión urbano territorial		Número de Seminarios realizados	Seminario	multidistrital	multiprovincial	multidepartamental	*Fisica*						6.0				6.0			6.0		6.0	18.0
								Valor de referencia (S/.)			67,284.35	67,284.35	67,284.35	224,924.35	67,284.35	67,284.35	69,384.35	224,924.35	67,284.35	67,284.35	224,924.35	69,384.35	561,346.1	1,284,532.2

	Institución																										
UO	Organo / Programa	Código	Descripción																								
			PROGRAMA NUESTRAS CUDADES																								
PEI	Objetivo Estratégico	Código Ruta Estrategica	Descripción:																								
			Mejorar el ordenamiento e Integracion de los centros poblados ubanos y rurales																								
	Acción Estratégica Institucional	Código Ruta Estrategica	Descripción:																								
			Capacitación y Asistencia Técnica en Gestión Urbana y Riesgo de Desastre a los Gobiernos Sub Nacionales																								
Presupuesto	Codigo Categoria		Programas Presupuestales																								
	Codigo/Función	19	VIVIENDA Y DESARROLLO URBANO	Código/División Funcional	41	DESARROLLO URBANO	Código/Grupo Funcional	10	INFRAESTRUCTURA Y EQUIPAMIENTO																		
POI	Actividad Operativa			Indicador	Unidad de medida	Distrito	Provincia	Departamento	Meta/Presupuesto	Cat. Gasto	Gen. Gasto	ENE	FEB	MAR	ABR	MAY	JUN	JUL	AGO	SET	OCT	NOV	DIC	Meta Semestral	Meta Anual
	Asistencia tecnica en la elaboración de perfil de proyecto priorizado a Gobiernos Locales			Número de Talleres realizados	Taller	multidistrital	multiprovincial	multidepartamental	*Fisico*					1.0		1.0		1.0		1.0		1.0		2.0	5.0
									Valor de referencia (S/.)		5	23	13,112.05	13,112.05	13,882.05	92,239.05	13,882.05	92,239.05	13,412.05	13,882.05	92,239.05	13,882.05	92,239.05	13,412.05	238,466.31	477,532.61

Institución																											
Organo / Programa Responsable	Código	Descripción																									
		PROGRAMA NUESTRAS CIUDADES																									
Objetivo Estratégico Institucional	Código Ruta Estrategica	Descripción:																									
		Mejorar el ordenamiento e integracion de los centros poblados ubanos y rurales																									
Acción Estratégica Institucional	Código Ruta Estrategica	Descripción:																									
		Proyectos Estratégicos de Infraestructura y Equipamiento Urbano ejecutados en los pricipales centros poblados del pais																									
Codigo Categoria Presupuestal		Programas Presupuestales																									
Codigo/Función	19	VIVIENDA Y DESARROLLO URBANO	Código/División Funcional	41	DESARROLLO URBANO	Código/Grupo Funcional	10	INFRAESTRUCTURA Y EQUIPAMIENTO		Código/Actividad Presupuestal																	
Actividad Operativa			Indicador	Unidad de medida	Distrito	Provincia	Departamento	Meta/Presupuesto	Cat. Gasto	Gen. Gasto	ENE	FEB	MAR	ABR	MAY	JUN	JUL	AGO	SET	OCT	NOV	DIC	Meta Semestral	Meta Anual			
Gestion del Centro de Convenciones			Número de mantenimientos	Mantenimiento	san borja	lima	lima	*Fisica*			1.0	1.0	1.0	1.0	1.0	1.0	1.0	1.0	1.0	1.0	1.0	1.0	6.0	12.0			
								Valor de referencia (S/.)	*5*	*23*	1,314,750.0	412,950.0	1,910,571.8	289,250.0	1,089,200.0	369,201.0	1,039,200.0	289,700.0	1,289,700.0	430,199.4	1,359,505.0	313,000.0	5,385,922.8	10,107,227.2			

			Año de Operación	2018																							
			Centro de Costo	Código																							
				3.07.08																							

Matriz 2
Programa Presupuestal

	Institución			Año de Operación			
UO	Organo / Programa Responsable	Código	Descripción	Centro de Costo	Código	Descripción	
			PROGRAMA NUESTRAS CIUDADES		3.07.07	UNIDAD DE GESTION DE RIESGO DE DESASTRES	

PEI	Objetivo Estratégico Institucional	Código Ruta Estrategica	Descripción:	Indicador	Meta Anual 2018
			Mejorar el ordenamiento e integracion de los centros poblados ubanos y rurales		
	Acción Estratégica Institucional	Código Ruta Estrategica	Descripción:	Indicador	Meta Anual 2018
			Capacitación y Asistencia Técnica en Gestión Urbanay Riesgo de Desastre a los Gobiernos Sub Nacionales		

Presupuesto	Codigo Categoria Presupuestal		0068	Programas Presupuestales						Código/Producto	3000001	ACCIONES COMUNES	Código/Actividad	5005609	ASISTENCIA TECNICA Y ACOMPAÑAMIENTO EN GESTION DEL RIESGO DE DESASTRES					
	Codigo/Función	19	VIVIENDA Y DESARROLLO URBANO	Código/División Funcional	16	GESTION DE RIESGOS Y EMERGENCIAS	Código/Grupo Funcional	35	PREVENCION DE DESASTRES	Código/Actividad Presupuestal			Código/Finalida Presupuestal	160876	ASISTENCIA TECNICA Y ACOMPAÑAMIENTO EN GESTION DEL RIESGO DE DESASTRES	*Unidad de Medida*	*INFORME TECNICO*	*Meta Semestral*		*Meta Anual*	*12*

Programación de las actividades operativas

POI	Actividad Operativa	Indicador	Unidad de medida	Distrito	Provincia	Departamento	Meta/Presupuesto	Cat. Gasto	Gen. Gasto	ENE	FEB	MAR	ABR	MAY	JUN	JUL	AGO	SET	OCT	NOV	DIC	Meta Semestral	Meta Anual
	ASISTENCIA TECNICA Y ACOMPAÑAMIENTO EN GESTION DEL RIESGO DE DESASTRES	Numero de informes tecnicos	Informe	MULTIDISTRITOS	MULTIPROVINCIAS	MULTIDEPART.	*Fisico*			1.0	1.0	1.0	1.0	1.0	1.0	1.0	1.0	1.0	1.0	1.0	1.0	6.0	12.0
							Valor de referencio (S/.)	5	23	8,612.05	10,612.05	163,430.69	11,572.05	14,555.05	32,652.05	14,535.05	11,892.05	32,902.05	13,985.05	14,085.05	8,912.05	241,433.94	337,745.24

Elaborado por: AYALA GUTIERREZ MAXIMO

Aprobado por: Director Ejecutivo del Programa Nuestras Ciudades

Matriz 2
Programa Presupuestal

	Institución			Año de Operación		Descripción
UO	Organo / Programa Responsable	Código	Descripción	Centro de Costo	Código	
			PROGRAMA NUESTRAS CIUDADES		3.07.07	UNIDAD DE GESTION DE RIESGO DE DESASTRES

				Indicador	Meta Anual 2018
PEI	Objetivo Estratégico Institucional	Código Ruta Estrategica	Descripción:		
			Mejorar el ordenamiento e integracion de los centros poblados ubanos y rurales	Indicador	Meta Anual 2018
	Acción Estratégica Institucional	Código Ruta Estrategica	Descripción:		
			Capacitación y Asistencia Técnica en Gestión Urbanay Riesgo de Desastre a los Gobiernos Sub Nacionales		

Presupuesto	Codigo Categoria Presupuestal		0068	Programas Presupuestales						Código/Producto	3000737	ESTUDIOS PARA LA ESTIMACION DEL RIESGO DE DESASTRES		Código/Actividad		5005571		DESARROLLO DE ESTUDIOS PARA ESTABLECER EL RIESGO A NIVEL NACIONAL			
	Codigo/Función	19	VIVIENDA Y DESARROLLO URBANO	Código/División Funcional	16	GESTION DE RIESGOS Y EMERGENCIAS	Código/Grupo Funcional	35	PREVENCION DE DESASTRES	Código/Actividad Presupuestal			Código/Finalida Presupuestal	160787	DESARROLLO DE ESTUDIOS PARA ESTABLECER EL RIESGO A NIVEL NACIONAL	*Unidad de Medida*	*DOCUMENTO TECNICO*	*Meta Semestral*		*Meta Anual*	*5*

Programación de las actividades operativas

POI	Actividad Operativa	Indicador	Unidad de medida	Distrito	Provincia	Departamento	Meta/Presupuesto	Cat. Gasto	Gen. Gasto	ENE	FEB	MAR	ABR	MAY	JUN	JUL	AGO	SET	OCT	NOV	DIC	Meta Semestral	Meta Anual
	DESARROLLO DE ESTUDIOS PARA ESTABLECER EL RIESGO A NIVEL TERRITORIAL	Numero de estudios realizados	Estudio	MULTIDISTRITOS	MULTIPROVINCIAS	MULTIDEPART.	*Fisico*					1.0		1.0		1.0		1.0		1.0		2.0	5.0
							Valor de referencia (S/.)	5	23	38,948.20	38,948.20	569,699.20	38,948.20	278,948.20	332,839.20	280,148.20	330,139.20	572,199.20	38,948.20	569,699.20	40,148.20	1,298,331.20	3,129,613.40

Elaborado por: AYALA GUTIERREZ MAXIMO

Aprobado por: Director Ejecutivo del Programa Nuestras Ciudades

Matriz 2

	Institución			Año de Operación	Código
UO	Organo / Programa	Código	Descripción	Centro de Costo	3.07.07
			PROGRAMA NUESTRAS CIUDADES		
PEI	Objetivo Estratégico	Código Ruta Estrategica	Descripción: Mejorar el ordenamiento e integracion de los centros poblados ubanos y rurales		
	Acción Estratégica Institucional	Código Ruta Estrategica	Descripción: Capacitación y Asistencia Técnica en Gestión Urbana y Riesgo de Desastre a los Gobiernos Sub Nacionales		

Descripción																								
UNIDAD DE GESTION DE RIESGO DE DESASTRES																								
Indicador																								Meta Anual 2018
Indicador																								Meta Anual 2018
Presupuesto	Codigo Categoria Presupuestal		0068	Programas Presupuestales						Código/Producto	3000735	DESARROLLO DE MEDIDAS DE INTERVENCION PARA LA PROTECCION FISICA FRENTE A PELIGROS	Código/Actividad	5005564									MANTENIMIENTO DE CAUSES, DRENAJES Y ESTRUCTURAS DE SEGURIDAD FISICA FRENTE A PELIGROS	
	Codigo/Función	19	VIVIENDA Y DESARROLLO URBANO	Código/División Funcional	16	GESTION DE RIESGOS Y EMERGENCIAS	Código/Grupo Funcional	35	PREVENCION DE DESASTRES	Código/Actividad Presupuestal			Código/Finalida Presupuestal	160780	MANTENIMIENTO DE CAUSES, DRENAJES Y ESTRUCTURAS DE SEGURIDAD FISICA FRENTE A	*Unidad de Medida*	INTERVENCION	*Meta Semestral*	*289*	*Meta Anual*	*450*			

Programación de las actividades operativas

	Actividad Operativa	Indicador	Unidad de medida	Distrito	Provincia	Departamento	Meta/Presupuesto	Cat. Gasto	Gen. Gasto	ENE	FEB	MAR	ABR	MAY	JUN	JUL	AGO	SET	OCT	NOV	DIC	Meta Semestral	Meta Anual
POI	Gestion Administrativa	Numero de informes tecnicos	Informe	MULTIDISTRITOS	MULTIPROVINCIAS	MULTIDEPART.	*Fisica*			1.0	1.0	1.0	1.0	1.0	1.0	1.0	1.0	1.0	1.0	1.0	1.0	6.0	12.0
							Valor de referencia (S/.)	5	23	238,021.12	1,415.91	4,612.37	1,415.91	4,612.37	1,415.91	4,612.37	1,415.91	4,612.37	1,415.91	2,582.37	1,415.91	231,493.59	247,548.43
	Gestion del personal que realiza acciones del PNC-Maquinarias	Numero de informes tecnicos	Informe	MULTIDISTRITOS	MULTIPROVINCIAS	MULTIDEPART.	*Fisica*			1.0	1.0	1.0	1.0	1.0	1.0	1.0	1.0	1.0	1.0	1.0	1.0	6.0	12.0
							Valor de referencia (S/.)	5	23	488,423.00	488,423.00	488,423.00	488,423.00	488,423.00	488,423.00	518,423.00	488,423.00	488,423.00	488,423.00	488,423.00	518,423.00	2,930,538.00	5,921,076.00
	Mantenimiento de la maquinaria	Numero de mantenimiento	mantenimiento	MULTIDISTRITOS	MULTIPROVINCIAS	MULTIDEPART.	*Fisica*			1.0													1.0
							Valor de referencia (S/.)	5	23	14,663,758.05												14,663,758.05	14,663,758.05
	Operatividad de la maquinaria	Numero de informes tecnicos	Informe	MULTIDISTRITOS	MULTIPROVINCIAS	MULTIDEPART.	*Fisica*			1.0	1.0	1.0	1.0	1.0	1.0	1.0	1.0	1.0	1.0	1.0	1.0	6.0	12.0
							Valor de referencia (S/.)	5	23	6,912,644.00	1,113,640.00	1,126,765.00	1,113,640.00	1,113,640.00	1,126,765.00	1,113,640.00	1,113,640.00	1,126,765.00	1,113,640.00	1,113,640.00	1,126,765.00	12,507,094.00	19,215,184.00
	Seguridad y alquiler de local	Numero de informes tecnicos	Informe	MULTIDISTRITOS	MULTIPROVINCIAS	MULTIDEPART.	*Fisica*			1.0												1.0	1.0
							Valor de referencia (S/.)	5	23	251,000.00												251,000.00	251,000.00
	Supervisiones, monitoreo y capacitaciones	Numero de informes tecnicos	Informe	MULTIDISTRITOS	MULTIPROVINCIAS	MULTIDEPART.	*Fisica*			1.0	1.0	1.0	1.0	1.0	1.0	1.0	1.0	1.0	1.0	1.0	1.0	6.0	12.0
							Valor de referencia (S/.)	5	23	35,036.00	28,036.00	28,036.00	28,036.00	28,036.00	28,036.00	28,036.00	28,036.00	28,036.00	28,036.00	28,036.00	28,036.00	175,216.00	343,432.00

Elaborado por: AYALA GUTIERREZ MAXIMO

Aprobado por: Director Ejecutivo del Programa Nuestras Ciudades

Matriz 2

	Institución																	Año de Operación											
UO	Organo / Programa	Código	Descripción															Centro de Costo		Código									
			PROGRAMA NUESTRAS CIUDADES																	3.07.07									
PEI	Objetivo Estratégico	Código Ruta Estrategica	Descripción: Mejorar el ordenamiento e integracion de los centros poblados ubanos y rurales																										
	Acción Estratégica Institucional	Código Ruta Estrategica	Descripción: Capacitación y Asistencia Técnica en Gestión Urbana y Riesgo de Desastre a los Gobiernos Sub Nacionales																										
Presupuesto	Codigo Categoria Presupuestal		0068	Programas Presupuestales										Código/Producto		3000735	DESARROLLO DE MEDIDAS DE INTERVENCION PARA LA PROTECCION FISICA FRENTE A PELIGROS												
	Codigo/Función	19	VIVIENDA Y DESARROLLO URBANO	Código/División Funcional	16	GESTION DE RIESGOS Y EMERGENCIAS	Código/Grupo Funcional	35	PREVENCION DE DESASTRES			Código/Actividad Presupuestal			Código/Finalida Presupuestal	160780	MANTENIMIENTO DE CAUSES, DRENAJES Y ESTRUCTURAS DE SEGURIDAD FISICA FRENTE A	Unidad de Medida	INTERVENCION	Meta Semestral	289	Meta Anual	450	Código/Actividad	5005564	MANTENIMIENTO DE CAUSES, DRENAJES Y ESTRUCTURAS DE SEGURIDAD FISICA FRENTE A PELIGROS				

Programación de las actividades operativas

POI	Actividad Operativa	Indicador	Unidad de medida	Distrito	Provincia	Departamento	Meta/Presupuesto	Cat. Gasto	Gen. Gasto	ENE	FEB	MAR	ABR	MAY	JUN	JUL	AGO	SET	OCT	NOV	DIC	Meta Semestral	Meta Anual
	Gestion Administrativa	Numero de informes tecnicos	Informe	MULTIDISTRITOS	MULTIPROVINCIAS	MULTIDEPART.	Fisica			1.0	1.0	1.0	1.0	1.0	1.0	1.0	1.0	1.0	1.0	1.0	1.0	6.0	12.0
							Valor de referencia (S/.)	5	23	218,021.12	1,415.91	4,612.37	1,415.91	4,612.37	1,415.91	4,612.37	1,415.91	4,612.37	1,415.91	2,582.37	1,415.91	231,493.59	247,548.43
	Gestion del personal que realiza acciones del PNC-Maquinarias	Numero de informes tecnicos	Informe	MULTIDISTRITOS	MULTIPROVINCIAS	MULTIDEPART.	Fisica			1.0	1.0	1.0	1.0	1.0	1.0	1.0	1.0	1.0	1.0	1.0	1.0	6.0	12.0
							Valor de referencia (S/.)	5	23	488,423.00	488,423.00	488,423.00	488,423.00	488,423.00	488,423.00	518,423.00	488,423.00	488,423.00	488,423.00	488,423.00	518,423.00	2,930,538.00	5,921,076.00
	Mantenimiento de la maquinaria	Numero de mantenimiento	mantenimiento	MULTIDISTRITOS	MULTIPROVINCIAS	MULTIDEPART.	Fisica			1.0													1.0
							Valor de referencia (S/.)	5	23	14,663,758.05												14,663,758.05	14,663,758.05
	Operatividad de la maquinaria	Numero de informes tecnicos	Informe	MULTIDISTRITOS	MULTIPROVINCIAS	MULTIDEPART.	Fisica			1.0	1.0	1.0	1.0	1.0	1.0	1.0	1.0	1.0	1.0	1.0	1.0	6.0	12.0
							Valor de referencia (S/.)	5	23	6,912,644.00	1,113,640.00	1,126,765.00	1,113,640.00	1,113,640.00	1,126,765.00	1,113,640.00	1,113,640.00	1,126,765.00	1,113,640.00	1,113,640.00	1,126,765.00	12,507,094.00	19,215,184.00
	Seguridad y alquiler de local	Numero de informes tecnicos	Informe	MULTIDISTRITOS	MULTIPROVINCIAS	MULTIDEPART.	Fisica			1.0												1.0	1.0
							Valor de referencia (S/.)	5	23	251,000.00												251,000.00	251,000.00
	Supervisiones, monitoreo y capacitaciones	Numero de informes tecnicos	Informe	MULTIDISTRITOS	MULTIPROVINCIAS	MULTIDEPART.	Fisica			1.0	1.0	1.0	1.0	1.0	1.0	1.0	1.0	1.0	1.0	1.0	1.0	6.0	12.0
							Valor de referencia (S/.)	5	23	35,036.00	28,036.00	28,036.00	28,036.00	28,036.00	28,036.00	28,036.00	28,036.00	28,036.00	28,036.00	28,036.00	28,036.00	175,216.00	343,432.00

Elaborado por: AYALA GUTIERREZ MAXIMO

Aprobado por: Director Ejecutivo del Programa Nuestras Ciudades

Código ID	Unidad Orgánica / Centro de Costos
03.08	**PROGRAMA NACIONAL DE VIVIENDA RURAL**
03.08.01	DIRECCION EJECUTIVA
03.08.02	COORDINACION TECNICA
03.08.03	AREA DE ADMINISTRACION
03.08.04	AREA DE PLANEAMIENTO Y PRESUPUESTO
03.08.05	AREA DE ASESORIA LEGAL
03.08.06	UNIDAD DE GESTION SOCIAL
03.08.07	UNIDAD DE GESTION TECNICA
03.08.08	UNIDAD DE ASISTENCIA TECNICA Y SOSTENIBILIDAD

Matriz 2

UO	Institución	MINISTERIO DE VIVIENDA, CONSTRUCCION [redacted] VIENTO					
	Organo / Programa Responsable	Código: 111	Descripción: PROGRAMA PRESUPUESTAL 0111 APOYO AL HABITAT RURAL	Año de Operación	[redacted] 2018		
				Centro de Costo	Código	Descripción	
PEI	Objetivo Estratégico Institucional	Código Ruta Estrategica: OEI.02	Descripción: INCREMENTAR EL ACCESO A VIVIENDAS ADECUADAS Y SEGURASDE LA POBLACION URBANO Y RURAL			DIRECCION EJECUTIVA DEL PROGRAMA NACIONAL DE VIVIENDA RURAL	
						Indicador	Meta Anual 2018
						APORTE DEL MVCS EN LA REDUCCION DEL DEFICIT CUALITATIVO DE LA VIVIENDA RURAL	5.08%
	Acción Estratégica Institucional	Código Ruta Estrategica: AEI.02.05	Descripción: ASISTENCIA TECNICA Y CAPACITACION PARA EL MEJORAMIENTO DE VIVIENDAS DIRIGIDA A FAMILIAS RURALES			Indicador	Meta Anual 2018
						NUMERO DE FAMILIAS BENEFICIADAS CON VIVIENDAS MEJORADAS EN EL AMBITO RURAL	13,616
						NUMERO DE FAMILIAS BENEFICIADAS CON CAPACITACION TECNICA EN VIVIENDA MEJORADAS EN EL AMBITO RURAL	2,603

Presupuesto	Codigo Categoria Presupuestal	0111	Programas Presupuestales	APOYO AL HABITAT RURAL						Código/Producto	3000001	ACCIONES COMUNES					Código/Actividad	5000276	GESTIÓN DEL PROGRAMA				
	Codigo/Función	19	VIVIENDA Y DESARROLLO URBANO	Código/División Funcional	042	VIVIENDA	Código/Grupo Funcional	0091	VIVIENDA	Código/Actividad Presupuestal	001	ACCION	Código/Finalida Presupuestal	0047173	GESTIÓN DEL PROGRAMA	Unidad de Medida	ACCION	Meta Semestral	2.0	Meta Anual	4.0		

POI																								
	Actividad Operativa	Indicador	Unidad de medida	Distrito	Provincia	Departamento	Meta/Presupuesto	Cat. Gasto	Gen. Gasto	Programación de las actividades operativas														
										ENE	FEB	MAR	ABR	MAY	JUN	JUL	AGO	SET	OCT	NOV	DIC	Meta Semestral	Meta Anual
	DESARROLLO DE ACTIVIDADES DE SUPERVISIÓN Y MONITOREO GENERAL DEL PROGRAMA PNVR	N° de documentos elaborados	Documento	Miraflores	Lima	Lima	Fisica					1.0			1.0			1.0			1.0	2.0	4.0
							Recursos Ordinarios			31,885.2	31,885.2	31,885.2	31,885.2	31,885.2	31,885.2	31,885.2	31,885.2	31,885.2	31,885.2	31,885.2	32,785.2	191,310.9	384,421.8
							Recursos Directamente Recaudados			0.0	0.0	0.0	0.0	0.0	0.0	0.0	0.0	0.0	0.0	0.0	0.0	0.0	0.0
							Otros			0.0	0.0	0.0	0.0	0.0	0.0	0.0	0.0	0.0	0.0	0.0	0.0	0.0	0.0
							Valor de referencia (S/.)			31,885.2	31,885.2	31,885.2	31,885.2	31,885.2	31,885.2	31,885.2	31,885.2	31,885.2	31,885.2	31,885.2	32,785.2	191,310.9	384,421.8
	SEGUIMIENTO Y EVALUACIÓN GENERAL DEL PROGRAMA PNVR	N° de informes elaborados	Informe	Miraflores	Lima	Lima	Fisica					1.0			1.0			1.0			1.0	2.0	4.0
							Recursos Ordinarios			8,341.0	14,141.0	35,475.0	35,475.0	35,475.0	35,475.0	35,475.0	35,475.0	35,475.0	35,475.0	35,475.0	29,675.0	164,379.3	371,425.3
							Recursos Directamente Recaudados			0.0	0.0	0.0	0.0	0.0	0.0	0.0	0.0	0.0	0.0	0.0	0.0	0.0	0.0
							Otros			0.0	0.0	0.0	0.0	0.0	0.0	0.0	0.0	0.0	0.0	0.0	0.0	0.0	0.0
							Valor de referencia (S/.)			8,341.0	14,141.0	35,475.0	35,475.0	35,475.0	35,475.0	35,475.0	35,475.0	35,475.0	35,475.0	35,475.0	29,675.0	164,382.0	371,432.0

Elaborado por: YULY NOHILA VILA GODOY

Aprobado por: HUGO EDWIN ETO CHERO (e)

VºBº Área de Administración

Matriz 2

UO	Institución	MINISTERIO DE VIVIENDA, CONSTRUCCION Y S[illegible]ITO	Año de Operación	[illegible] 2018	
	Organo / Programa Responsable	Código: .111 — Descripción: PROGRAMA PRESUPUESTAL 0111 APOYO A[illegible]BITAT RURAL	Centro de Costo	Código: [illegible]	Descripción: COORDINACIÓN TECNICA DEL PROGRAMA NACIONAL DE VIVIENDA RURAL

PEI	Objetivo Estratégico Institucional	Código Ruta Estrategica: OEI.02	Descripción: INCREMENTAR EL ACCESO A VIVIENDAS ADECUADAS Y SEGURASDE LA POBLACION URBANO Y RURAL	Indicador: APORTE DEL MVCS EN LA REDUCCION DEL DEFICIT CUALITATIVO DE LA VIVIENDA RURAL	Meta Anual 2018: 5%
	Acción Estratégica Institucional	Código Ruta Estrategica: AEI.02.05	Descripción: ASISTENCIA TECNICA Y CAPACITACION PARA EL MEJORAMIENTO DE VIVIENDAS DIRIGIDA A FAMILIAS RURALES	Indicador: NUMERO DE FAMILIAS BENEFICIADAS CON VIVIENDAS MEJORADAS EN EL AMBITO RURAL	Meta Anual 2018: 13,616
				NUMERO DE FAMILIAS BENEFICIADAS CON CAPACITACION TECNICA EN VIVIENDA MEJORADAS EN EL AMBITO RURAL	2,603

Presupuesto	Codigo Categoria Presupuestal	0111	Programas Presupuestales	APOYO AL HABITAT RURAL						Código/Producto	3000001	ACCIONES COMUNES					Código/Actividad	5000278		GESTIÓN DEL PROGRAMA			
	Codigo/Función	19	VIVIENDA Y DESARROLLO URBANO	Código/División Funcional	042	VIVIENDA	Código/Grupo Funcional	0091	VIVIENDA	Código/Actividad Presupuestal	001	ACCION		Código/Finalida Presupuestal	0047173	GESTIÓN DEL PROGRAMA	Unidad de Medida	ACCION	Meta Semestral	6.0	Meta Anual	12.0	

POI — Programación de las actividades operativas

Actividad Operativa	Indicador	Unidad de medida	Distrito	Provincia	Departamento	Meta/Presupuesto	Cat. Gasto	Gen. Gasto	ENE	FEB	MAR	ABR	MAY	JUN	JUL	AGO	SET	OCT	NOV	DIC	Meta Semestral	Meta Anual
ACCIONES DE COORDINACION Y MONITOREO DE LOS PROYECTOS DE MEJORAMIENTO Y ACTIVIDADES DEL PNVR	N° de reportes elaborados	Reporte	Miraflores	Lima	Lima	Fisico			1.0	1.0	1.0	1.0	1.0	1.0	1.0	1.0	1.0	1.0	1.0	1.0	6.0	12.0
						Recursos Ordinarios			12,112.05	12,112.05	12,112.05	12,112.05	12,112.05	12,112.05	12,412.05	12,112.05	12,112.05	12,112.05	12,112.05	12,412.05	74,472.3	145,944.6
						Recursos Directamente Recaudados			0.0	0.0	0.0	0.0	0.0	0.0	0.0	0.0	0.0	0.0	0.0	0.0	0.0	0.0
						Otros			0.0	0.0	21,334.0	21,334.0	21,334.0	21,334.0	21,334.0	21,334.0	21,334.0	21,334.0	21,334.0	21,334.0	85,336.0	213,340.0
						Valor de referencia (S/.)			12,112.05	12,112.05	33,446.05	33,446.05	33,446.05	33,446.05	33,746.05	33,446.05	33,446.05	33,446.05	33,446.05	33,746.05	158,008.3	359,284.60
COORDINACIÓN DEL PROCESO DE SEGUIMIENTO Y EVALUACIÓN DEL PNVR	N° de reportes realizadas	Reporte	Miraflores	Lima	Lima	Fisico			1.0	1.0	1.0	1.0	1.0	1.0	1.0	1.0	1.0	1.0	1.0	1.0	6.0	12.0
						Recursos Ordinarios			8,112.05	8,112.05	8,112.05	8,112.05	8,112.05	8,112.05	8,412.05	8,112.05	8,112.05	8,112.05	8,112.05	8,412.05	48,672.3	97,944.6
						Recursos Directamente Recaudados			0.0	0.0	0.0	0.0	0.0	0.0	0.0	0.0	0.0	0.0	0.0	0.0	0.0	0.0
						Otros			0.0	0.0	0.0	0.0	0.0	0.0	0.0	0.0	0.0	0.0	0.0	0.0	0.0	0.0
						Valor de referencia (S/.)			8,112.05	8,112.05	8,112.05	8,112.05	8,112.05	8,112.05	8,412.05	8,112.05	8,112.05	8,112.05	8,112.05	8,412.05	48,672.3	97,944.6
COORDINACIÓN Y ARTICULACION CON LOS GOBIERNOS REGIONALES Y LOCALES LA ACCION CONJUNTA EN LAS INTERVENCIONES DE MEJORAMIENTO.	N° de informes realizada	Informe	Miraflores	Lima	Lima	Fisico			1.0	1.0	1.0	1.0	1.0	1.0	1.0	1.0	1.0	1.0	1.0	1.0	6.0	12.0
						Recursos Ordinarios			20,586.1	20,586.1	20,586.1	20,586.1	20,586.1	20,586.1	21,186.1	20,586.1	20,586.1	20,586.1	20,586.1	21,186.1	123,516.6	248,233.2
						Recursos Directamente Recaudados			0.0	0.0	0.0	0.0	0.0	0.0	0.0	0.0	0.0	0.0	0.0	0.0	0.0	0.0
						Otros			0.0	0.0	0.0	0.0	0.0	0.0	0.0	0.0	0.0	0.0	0.0	0.0	0.0	0.0
						Valor de referencia (S/.)			20,586.10	20,586.1	20,586.1	20,586.1	20,586.1	20,586.1	21,186.1	20,586.1	20,586.1	20,586.1	20,586.1	21,186.1	123,516.6	248,233.2

Elaborado por: YULY ROMILA VILA OGOOT — Aprobado por: SUCO EDWIN ETO CHERO (s)

V°B° Área de Administración

Matriz 2
Programa Presupuestal

Institución	MINISTERIO DE VIVIENDA CONSTRUCCIÓN Y SANEAMIENTO		Año de Operación	2018	
UO — Organo / Programa Responsable	Código	Descripción	Centro de Costo	Código	Descripción
	111	PROGRAMA PRESUPUESTAL 0111 APOYO AL HABITAT RURAL			AREA DE ADMINISTRACION DEL PROGRAMA NACIONAL DE VIVIENDA RURAL

PEI	Código Ruta Estrategica	Descripción:	Indicador	Meta Anual 2018
Objetivo Estratégico Institucional	OEI.02	INCREMENTAR EL ACCESO A LAS VIVIENDAS ADECUADAS Y SEGURAS DE LA POBLACIÓN URBANO RURAL	APORTE DEL MVCS EN LA REDUCCION DEL DEFICIT CUALITATIVO DE LA VIVIENDA RURAL	5.08%
Acción Estratégica Institucional	AEI.02.05	ASISTENCIA TÉCNICA Y CAPACITACIÓN PARA EL MEJORAMIENTO DE VIVIENDAS DIRIGIDA A FAMILIAS RURALES	NUMERO DE FAMILIAS BENEFICIADAS CON VIVIENDAS MEJORADAS EN EL AMBITO RURAL	13,616
			NUMERO DE FAMILIAS BENEFICIADAS CON CAPACITACION TECNICA EN VIVIENDA MEJORADAS EN EL AMBITO RURAL	2,603

Presupuesto																					
Codigo Categoria Presupuestal	0111	Programas Presupuestales	APOYO AL HABITAT RURAL	Código/Producto	3000001	ACCIONES COMUNES	Código/Actividad	5000276	GESTIÓN DEL PROGRAMA												
Codigo/Función	19	VIVIENDA Y DESARROLLO URBANO	Código/División Funcional	042	VIVIENDA	Código/Grupo Funcional	0091	VIVIENDA	Código/Actividad Presupuestal	001	ACCION	Código/Finalida Presupuestal	0047173	GESTIÓN DEL PROGRAMA	Unidad de Medida	ACCION	Meta Semestral		Meta Anual		

POI — Programación de las actividades operativas

Actividad Operativa	Indicador	Unidad de medida	Distrito	Provincia	Departamento	Meta/Presupuesto	Cat. Gasto	Gen. Gasto	ENE	FEB	MAR	ABR	MAY	JUN	JUL	AGO	SET	OCT	NOV	DIC	Meta Semestral	Meta Anual
ELABORACIÓN Y CONSOLIDACIÓN DEL CUADRO DE NECESIDADES DEL PNVR 2019	N° de informe elaborado	Informe	Miraflores	Lima	Lima	Fisico					1.0										1.0	1.0
						Recursos Ordinarios	3	23	12,112.05	12,112.05	12,112.05	12,112.05	12,112.05	12,112.05	12,412.05	12,112.05	12,112.05	12,112.05	12,112.05	12,412.05	72,885	145,945
						Recursos Directamente Recaudados			0.0	0.0	0.0	0.0	0.0	0.0	0.0	0.0	0.0	0.0	0.0	0.0	0.0	0.0
						Otros			0.0	0.0	0.0	0.0	0.0	0.0	0.0	0.0	0.0	0.0	0.0	0.0	0.0	0.0
						Valor de referencia (S/.)			12,112.05	12,112.05	12,112.05	12,112.05	12,112.05	12,112.05	12,412.05	12,112.05	12,112.05	12,112.05	12,112.05	12,412.05	72,677.30	145,944.60
SEGUIMIENTO A LA EJECUCIÓN DE CONTRATACIONES	N° de informe elaborado	Accion	Miraflores	Lima	Lima	Fisico					1.0			1.0			1.0			1.0	3.0	4.0
						Recursos Ordinarios	3	23	26,336.15	26,336.15	26,336.15	26,336.15	26,336.15	26,336.15	27,236.2	26,336.15	26,336.15	26,336.15	26,336.15	27,236.2	159,316.9	319,033.8
						Recursos Directamente Recaudados			0.0	0.0	0.0	0.0	0.0	0.0	0.0	0.0	0.0	0.0	0.0	0.0	0.0	0.0
						Otros			0.0	0.0	0.0	0.0	0.0	0.0	0.0	0.0	0.0	0.0	0.0	0.0	0.0	0.0
						Valor de referencia (S/.)			26,336.15	26,336.15	26,336.15	26,336.15	26,336.15	26,336.15	27,236.2	26,336.15	26,336.15	26,336.15	26,336.15	27,236.2	159,316.9	319,033.8
ACTUALIZACIÓN Y SEGUIMIENTO DEL PERSONAL CAS	N° de Acciones Realizadas	Reporte	Miraflores	Lima	Lima	Fisico								1.0						1.0	1.0	1.0
						Recursos Ordinarios	3	6	7,112.05	7,112.05	7,112.05	7,112.05	7,112.05	7,112.05	7,412.05	7,112.05	7,112.05	7,112.05	7,112.05	7,412.05	42,672.30	85,944.6
						Recursos Directamente Recaudados			0.0	0.0	0.0	0.0	0.0	0.0	0.0	0.0	0.0	0.0	0.0	0.0	0.0	0.0
						Otros			0.0	0.0	0.0	0.0	0.0	0.0	0.0	0.0	0.0	0.0	0.0	0.0	0.0	0.0
						Valor de referencia (S/.)			7,112.05	7,112.05	7,112.05	7,112.05	7,112.05	7,112.05	7,412.05	7,112.05	7,112.05	7,112.05	7,112.05	7,412.05	42,672.30	85,944.6
ELABORACIÓN DE INVENTARIO DE EXISTENCIAS Y/O INVENTARIO FÍSICO DE BIENES ACTIVOS DEL PNVR	N° de informe elaborado	Informe	Miraflores	Lima	Lima	Fisico			1.0	1.0	1.0	1.0	1.0	1.0	1.0	1.0	1.0	1.0	1.0	1.0	6.0	12.0
						Recursos Ordinarios	3	23	113,112.18	113,111.95	113,112.18	113,111.95	113,111.95	113,112.18	113,411.95	113,111.95	113,111.95	113,111.95	113,111.95	113,411.95	678,673.4	1,357,944.3
						Recursos Directamente Recaudados			0.0	0.0	0.0	0.0	0.0	0.0	0.0	0.0	0.0	0.0	0.0	0.0	0.0	0.0
						Otros			0.0	0.0	0.0	0.0	0.0	0.0	0.0	0.0	0.0	0.0	0.0	0.0	0.0	0.0
						Valor de referencia (S/.)			113,112.18	113,111.95	113,112.18	113,111.95	113,111.95	113,112.18	113,411.95	113,111.95	113,111.95	113,111.95	113,111.95	113,411.95	678,673.4	1,357,944.3
						Fisico					1.0			1.0			1.0			1.0	2.0	4.0
						Recursos Ordinarios	3	23	8,112.05	8,112.05	8,112.05	8,112.05	8,112.05	8,112.05	8,412.05	8,112.05	8,112.05	8,112.05	8,112.05	8,412.05	48,672	97,944.60

Área de Administración

	SEGUIMIENTO PRESUPUESTARIO DEL PNVR	N° de informe elaborado	Informe	Miraflores	Lima	[redacted]	Recursos Directamente Recaudados			0.0	0.0	1	[redacted]	0.0	0.0	0.0	0.0	0.0	0.0	0.0	0.0	0.0	0.0	0.0		
							Otros			0.0	0.0	0.0	0.0	0.0	0.0	0.0	0.0	0.0	0.0	0.0	0.0	0.0	0.0	0.0		
							Valor de referencia (S/.)			8,112.1	8,112.1	8,112.1	8,112.1	8,112.1	8,112.1	8,112.1	8,112.1	8,112.1	8,112.1	8,112.1	8,112.1	43,672.10	97,944.60	
	ADMINISTRACIÓN DE LOS PROCESOS TÉCNICOS ARCHIVÍSTICOS (ORGANIZACIÓN DE DOCUMENTOS, DESCRIPCIÓN DOCUMENTAL, SELECCIÓN DOCUMENTAL Y CONSERVACIÓN DOCUMENTAL)	N° de informe elaborado	Informe	Miraflores	Lima	Lima	Fisico			1.0		1.0		1.0		1.0		1.0		1.0	1.0	3.0	7.0		
							Recursos Ordinarios	E	23	9,512.1	9,512.1	9,512.1	9,512.1	9,512.1	9,512.1	9,512.1	9,512.1	9,512.1	9,512.1	9,512.1	9,512.1	57,072.3	114,744.6	
							Recursos Directamente Recaudados			0.0	0.0	0.0	0.0	0.0	0.0	0.0	0.0	0.0	0.0	0.0	0.0	0.0	0.0		
							Otros			0.0	0.0	0.0	0.0	0.0	0.0	0.0	0.0	0.0	0.0	0.0	0.0	0.0	0.0		
							Valor de referencia (S/.)			9,512.1	9,512.1	9,512.1	9,512.1	9,512.1	9,512.1	9,512.1	9,512.1	9,512.1	9,512.1	9,512.1	9,512.1	57,072.3	114,744.6	

Elaborado por: RENZO HELI PIXILLOS CASTRO

Aprobado por: HUGO EDWIN ETO CHERO (e)

Área de Administración

Matriz 2

UO	Institución	MINISTRIO DE VIVIENDA CONSTRUCCION Y SAN[redacted]			
	Organo / Programa Responsable	Código: 111	Descripción: PROGRAMA PRESUPUESTAL 0111 APOYO AL HABITAT RURAL	Año de Operación: [redacted] 2018	
PEI	Objetivo Estratégico Institucional	Código Ruta Estrategica: OEI.02	Descripción: INCREMENTAR EL ACCESO A VIVIENDAS ADECUADAS Y SEGURAS DE LA POBLACIÓN URBANO Y RURAL	Centro de Costo / Código: [redacted]	Descripción: AREA DE ASESORIA LEGAL DEL PROGRAMA NACIONAL DE VIVIENDA RURAL
	Acción Estratégica Institucional	Código Ruta Estrategica: AEI.02.05	Descripción: ASISTENCIA TÉCNICA Y CAPACITACIÓN PARA EL MEJORAMIENTO AVIVIENDA DIRIGIDA A FAMILIAS RURALES		Indicador: APORTE DEL MVCS EN LA REDUCCION DEL DEFICIT CUALITATIVO DE LA VIVIENDA RURAL — Meta Anual 2018: 5.08%
					Indicador: NUMERO DE FAMILIAS BENEFICIADAS CON VIVIENDAS MEJORADAS EN EL AMBITO RURAL — Meta Anual 2018: 13,616
					Indicador: NUMERO DE FAMILIAS BENEFICIADAS CON CAPACITACION TECNICA EN VIVIENDA MEJORADAS EN EL AMBITO RURAL — Meta Anual 2018: 2,603

Presupuesto	Codigo Categoria Presupuestal	D111	Programas Presupuestales	APOYO AL HABITAT RURAL							Código/Producto	3000001	ACCIONES COMUNES			Código/Actividad	5000276	GESTIÓN DEL PROGRAMA					
	Codigo/Función	19	VIVIENDA Y DESARROLLO URBANO	Código/División Funcional	042	VIVIENDA	Código/Grupo Funcional	0091	VIVIENDA	Código/Actividad Presupuestal	001	ACCION	Código/Finalidad Presupuestal	0047173	GESTIÓN DEL PROGRAMA	Unidad de Medida	ACCION	Meta Semestral	6	Meta Anual	12		

POI	Actividad Operativa	Indicador	Unidad de medida	Distrito	Provincia	Departamento	Meta/Presupuesto	Cat. Gasto	Gen. Gasto	ENE	FEB	MAR	ABR	MAY	JUN	JUL	AGO	SET	OCT	NOV	DIC	Meta Semestral	Meta Anual
										Programación de las actividades operativas													
	ASESORÍA JURIDICA A LA DIRECCION EJECUTIVA Y UNIDADES DEL PNVR	N° DE REUNIONES SOBRE ASESORIAS REALIZADOS	REUNIÓN	LIMA	LIMA	LIMA	Físico			1.0	1.0	1.0	1.0	1.0	1.0	1.0	1.0	1.0	1.0	1.0	1.0	6.0	12.0
							Recursos Ordinarios cas			12,112.05	12,112.05	12,112.05	46,167.43	12,112.05	12,112.05	12,412.05	46,167.43	12,112.05	12,112.05	12,112.05	12,412.05	106,727.7	214,055.4
							Recursos Directamente Recaudados			0.0	0.0	0.0	0.0	0.0	0.0	0.0	0.0	0.0	0.0	0.0	0.0	0.0	0.0
							Otros (viajes) pasajes y viaticos			0.0	0.0	2,800.0	0.0	0.0	2,800.0	0.0	0.0	2,800.0	0.0	0.0	2,800.0	5,600.0	11,200.0
							Otros (material de consulta)			0.0	0.0	0.0	1,000.0	0.0	0.0	0.0	1,000.0	0.0	0.0	0.0	0.0	1,000.0	2,000.0
							Valor de referencia (S/.)			12,112.05	12,112.05	14,912.05	47,167.43	12,112.05	14,912.05	12,412.05	47,167.43	14,912.05	12,112.05	12,112.05	15,212.05	113,327.7	227,255.4
	EMITIR OPINIÓN Y ABSOLVER CONSULTAS LEGALES REALIADAS POR LA DIRECCION EJECUTIVA, AREAS Y /O UNIDADES DEL PNVR	N° DE INFORMES REALIZADOS	INFORME	LIMA	LIMA	LIMA	Físico			1.0	1.0	1.0	1.0	1.0	1.0	1.0	1.0	1.0	1.0	1.0	1.0	6.0	12.0
							Recursos Ordinarios			8,112.05	8,112.05	8,112.05	8,112.05	8,112.05	8,112.05	8,412.05	8,112.05	8,112.05	8,112.05	8,112.05	8,412.05	48,672.3	97,944.60
							Recursos Directamente Recaudados			0.0	0.0	0.0	0.0	0.0	0.0	0.0	0.0	0.0	0.0	0.0	0.0	0.0	0.0
							servicios por terceros asesoria legal			0.0	0.0	0.0	0.0	0.0	0.0	0.0	0.0	0.0	0.0	0.0	0.0	0.0	0.0
							Valor de referencia (S/.)			8,112.05	8,112.05	8,112.05	8,112.05	8,112.05	8,112.05	8,412.05	8,112.05	8,112.05	8,112.05	8,112.05	8,412.05	48,672.3	97,944.60
	ANALISIS, EVALUACION Y PROYECCION DE RESOLUCIONES DIRECTORALES, ADENDAS, CONVENIOS Y CONTRATOS	N° DE INFORMES REALIZADOS	INFORME	LIMA	LIMA	LIMA	Físico			2.0	2.0	2.0	2.0	2.0	2.0	2.0	2.0	2.0	2.0	2.0	2.0	12.0	24.0
							Recursos Ordinarios cas			90,112.05	90,112.05	90,112.05	90,112.05	90,112.05	90,112.05	90,412.05	90,112.05	90,112.05	90,112.05	90,112.05	90,412.05	540,672.3	1,081,944.6
							Recursos Directamente Recaudados			0.0	0.0	0.0	0.0	0.0	0.0	0.0	0.0	0.0	0.0	0.0	0.0	0.0	0.0
							Servicio por terceros en asesoria legal			8,000.00	8,000.00	8,000.00	8,000.00	8,000.00	8,000.00	8,000.00	8,000.00	8,000.00	8,000.00	8,000.00	8,000.00	48,000.0	96,000.0
							Otros (viajes: pasajes y viaticos)										2,800.0						2,800.0
							Valor de referencia (S/.)			98,112.05	98,112.05	98,112.05	98,112.05	98,112.05	98,112.05	98,412.05	100,912.05	98,112.05	98,112.05	98,112.05	98,412.05	588,672.3	1,180,744.6
	ANALISIS Y EVALUACION DE DOCUMENTOS DE GESTION INTERNA DEL PNVR Y DISPOSITIVOS LEGALES	N° DE INFORMES REALIZADOS	INFORME	LIMA	LIMA	LIMA	Físico			2.0	2.0	2.0	2.0	2.0	2.0	2.0	2.0	2.0	2.0	2.0	2.0	12.0	24.0
							Recursos Ordinarios cas			7,500.0	7,500.0	7,500.0	7,500.0	7,500.0	7,500.0	7,800.0	7,500.0	7,500.0	7,500.0	7,500.0	7,800.0	45,000.0	90,000.0
							Recursos Ordinarios cas			3,500.0	3,500.0	3,500.0	3,500.0	3,500.0	3,500.0	3,500.0	3,500.0	3,500.0	3,500.0	3,500.0	3,500.0	21,000.00	42,000.00
							Recursos Directamente Recaudados			0.0	0.0	0.0	0.0	0.0	0.0	0.0	0.0	0.0	0.0	0.0	0.0	0.0	0.0
							Otros (viajes) pasajes y viaticos			0.0	0.0	0.0	0.0	0.0	2,800.0	0.0	0.0	0.0	0.0	0.0	0.0	0.0	0.0
							Otros (GASTOS NOTARIALES)			612.1	612.1	612.1	612.1	612.1	612.1	612.1	612.1	612.1	612.1	612.1	612.1	3,672.30	7,344.60
							Valor de referencia (S/.)			11,612.05	11,612.05	11,612.05	11,612.05	11,612.05	11,612.05	11,912.05	11,612.05	11,612.05	11,612.05	11,612.05	11,912.05	69,672.30	139,944.60

Elaborado por: LISAL GUTIERREZ NARAZAS

Aprobado por: LIZAL GUTIERREZ NARAZAS

V°B°

Jefe de Asesoría Legal

Matriz 2
Programa Presupuestal

	Institución	MINISTERIO DE VIVIENDA CONSTRUCCION Y SANEAMIENTO			
UO	Organo / Programa Responsable	Código	Descripción	Año de Operación	2018
		111	PROGRAMA PRESUPUESTAL 0111 APOYO AL HABITAT RURAL	Centro de Costo	Código / Descripción

PEI	Objetivo Estratégico Institucional	Código Ruta Estrategica	Descripción:		AREA DE PLANEAMIENTO Y PRESUPUESTO DEL PROGRAMA NACIONAL DE VIVIENDA RURAL
		OEI.02	INCREMENTAR EL ACCESO A VIVIENDAS ADECUADAS Y SEGURAS DE LA POBLACIÓN URBANO Y RURAL	Indicador	Meta Anual 2018
	Acción Estratégica Institucional	Código Ruta Estrategica	Descripción:	APORTE DEL MVCS EN LA REDUCCION DEL DEFICIT CUALITATIVO DE LA VIVIENDA RURAL	5%
		AEI.02.05	ASISTENCIA TÉCNICA Y CAPACITACIÓN PARA EL MEJORAMIENTO AVIVIENDA DIRIGIDA A FAMILIAS RURALES	Indicador	Meta Anual 2018
				NUMERO DE FAMILIAS BENEFICIADAS CON VIVIENDAS MEJORADAS EN EL AMBITO RURAL	13,616
				NUMERO DE FAMILIAS BENEFICIADAS CON CAPACITACION TECNICA EN VIVIENDA MEJORADAS EN EL AMBITO RURAL	2,603

Presupuesto	Codigo Categoria Presupuestal	0111	Programas Presupuestales	APOYO AL HABITAT RURAL						Código/Producto	3000001	ACCIONES COMUNES			Código/Actividad	5000276	GESTIÓN DEL PROGRAMA				
	Codigo/Función	19	VIVIENDA Y DESARROLLO URBANO	Código/División Funcional	042	VIVIENDA	Código/Grupo Funcional	0091	VIVIENDA	Código/Actividad Presupuestal	001	ACCION	Código/Finalida Presupuestal	0047173	GESTIÓN DEL PROGRAMA	Unidad de Medida	ACCION	Meta Semestral	1.0	Meta Anual	1.0

POI	Actividad Operativa	Indicador	Unidad de medida	Distrito	Provincia	Departamento	Programación de las actividades operativas														
							Meta/Presupuesto	ENE	FEB	MAR	ABR	MAY	JUN	JUL	AGO	SET	OCT	NOV	DIC	Meta Semestral	Meta Anual
	FORMULACIÓN DEL PLAN OPERATIVO DEL 2019	N° de Plan elaborado	Plan	Miraflores	Lima	Lima	Fisico			1.0										1.0	1.0
							Recursos Ordinarios	12,112.05	12,112.05	12,112.05	12,112.05	12,112.05	12,112.05	12,412.05	12,112.05	12,112.05	12,112.05	12,112.05	12,412.1	72,672.3	145,944.6
							Recursos Directamente Recaudados	0.0	0.0	0.0	0.0	0.0	0.0	0.0	0.0	0.0	0.0	0.0	0.0	0.0	0.0
							Otros	0.0	0.0	0.0	0.0	0.0	0.0	0.0	0.0	0.0	0.0	0.0	0.0	0.0	0.0
							Valor de referencia (S/.)	12,112.05	12,112.05	12,112.05	12,112.05	12,112.05	12,112.05	12,412.05	12,112.05	12,112.05	12,112.05	12,112.05	12,412.1	72,672.3	145,944.6
	EVALUACIÓN DE LOS TRIMESTRALES DEL PLAN OPERATIVO 2018	N° de informes de evaluación trimestral elaborados	Informe	Miraflores	Lima	Lima	Fisico				1.0			1.0			1.0			1.0	3.0
							Recursos Ordinarios	10,112.05	10,112.05	10,112.05	0.0	0.0	0.0	10,412.05	10,112.05	10,112.05	10,112.05	10,112.05	10,412.05	30,336.2	91,608.5
							Recursos Directamente Recaudados	0.0	0.0	0.0	0.0	0.0	0.0	0.0	0.0	0.0	0.0	0.0	0.0	0.0	0.0
							Otros	0.0	0.0	0.0	0.0	0.0	0.0	0.0	0.0	0.0	0.0	0.0	0.0	0.0	0.0
							Valor de referencia (S/.)	10,112.05	10,112.05	10,112.05	0.0	0.0	0.0	10,412.05	10,112.05	10,112.05	10,112.05	10,112.05	10,412.05	30,336.2	91,608.5
	SEGUIMIENTO Y EVALUACIÓN A LA EJECUCIÓN PRESUPUESTAL 2018	N° de informe de evaluación a la ejecución presupuestal realizado	Informe	Miraflores	Lima	Lima	Fisico				1.0			1.0			1.0			1.0	3.0
							Recursos Ordinarios	0.0	0.0	0.0	10,112.05	10,112.05	10,112.05	10,412.05	10,112.05	10,112.05	10,112.05	10,112.05	10,412.05	30,336.2	91,608.5
							Recursos Directamente Recaudados	0.0	0.0	0.0	0.0	0.0	0.0	0.0	0.0	0.0	0.0	0.0	0.0	0.0	0.0
							Otros	0.0	0.0	0.0	0.0	0.0	0.0	0.0	0.0	0.0	0.0	0.0	0.0	0.0	0.0
							Valor de referencia (S/.)	0.0	0.0	0.0	10,112.05	10,112.05	10,112.05	10,412.05	10,112.05	10,112.05	10,112.05	10,112.05	10,412.05	30,336.2	91,608.5
	DISEÑO Y REVISIÓN DEL ANEXO N° 2 DEL PP 0111 "APOYO AL HABITAT RURAL" 2019	N° de Documento elaborado (Anexo 2 del PP: 0111 -2019)	Documento	Miraflores	Lima	Lima	Fisico							1.0						1.0	1.0
							Recursos Ordinarios	0.0	0.0	0.0	10,112.05	10,112.05	10,112.05	0.0	0.0	0.0	0.0	0.0	0.0	30,336.2	30,336.2
							Recursos Directamente Recaudados	0.0	0.0	0.0	0.0	0.0	0.0	0.0	0.0	0.0	0.0	0.0	0.0	0.0	0.0
							Otros	0.0	0.0	0.0	0.0	0.0	0.0	0.0	0.0	0.0	0.0	0.0	0.0	0.0	0.0

							Valor de referencia (S/.)	0.0	0.0	0.0	10,112.05		10,112.05	0.0	0.0	0.0	0.0	0.0	0.0	30,336.2	30,336.2
	FORMULACIÓN DEL PRESUPUESTO 2019	N° de Informe elaborado del presupuesto 2019	Informe	Miraflores	Lima	Lima	*Fisico*							1.0						0.0	1.0
							Recursos Ordinarios	10,112.05	10,112.05	10,112.05	0.0	0.0	0.0	0.0	0.0	0.0	0.0	0.0	0.0	30,336.2	30,336.2
							Recursos Directamente Recaudados	0.0	0.0	0.0	0.0	0.0	0.0	0.0	0.0	0.0	0.0	0.0	0.0	0.0	0.0
							Otros	0.0	0.0	0.0	0.0	0.0	0.0	0.0	0.0	0.0	0.0	0.0	0.0	0.0	0.0
							Valor de referencia (S/.)	10,112.05	10,112.05	10,112.05	0.0	0.0	0.0	0.0	0.0	0.0	0.0	0.0	0.0	30,336.2	30,336.2
	INFORMES DE SEGUIMIENTO Y MONITOREO DE LAS ACTIVIDADES DEL PNVR	N° de Informe elaborado de seguimiento y monitoreo del PNVR	Informe	Varios	Varios	Varios	*Fisico*				1.0			1.0			1.0			1.0	3.0
							Recursos Ordinarios	10,112.1	33,612.1	54,946.1	39,446.05	39,446.05	39,446.05	39,746.05	31,446.05	31,446.05	31,446.05	31,446.05	31,746.1	217,008.3	414,284.6
							Recursos Directamente Recaudados	0.0	0.0	0.0	0.0	0.0	0.0	0.0	0.0	0.0	0.0	0.0	0.0	0.0	0.0
							Otros	0.0	0.0	0.0	0.0	0.0	0.0	0.0	0.0	0.0	0.0	0.0	0.0	0.0	0.0
							Valor de referencia (S/.)	10,112.1	33,612.1	54,946.1	39,446.05	39,446.05	39,446.05	39,746.05	31,446.05	31,446.05	31,446.05	31,446.05	31,746.1	217,008.3	414,284.6
	DISEÑO O ACTUALIZACIÓN DE MAPAS TEMÁTICOS	N° de Mapas elaborados	Mapa	Miraflores	Lima	Lima	*Fisico*	1.0	1.0	1.0	1.0	1.0	1.0	1.0	1.0	1.0	1.0	1.0	1.0	6.0	12.0
							Recursos Ordinarios	10,112.05	10,112.05	10,112.05	10,112.05	10,112.05	10,112.05	10,412.05	10,112.05	10,112.05	10,112.05	10,112.05	10,412.05	60,672.3	121,944.6
							Recursos Directamente Recaudados	0.0	0.0	0.0	0.0	0.0	0.0	0.0	0.0	0.0	0.0	0.0	0.0	0.0	0.0
							Otros	0.0	0.0	0.0	0.0	0.0	0.0	0.0	0.0	0.0	0.0	0.0	0.0	0.0	0.0
							Valor de referencia (S/.)	10,112.05	10,112.05	10,112.05	10,112.05	10,112.05	10,112.05	10,412.05	10,112.05	10,112.05	10,112.05	10,112.05	10,412.05	60,672.3	121,944.6
	DESARROLLO Y MANTENIMIENTO DE APLICATIVOS INFORMATICOS DEL PNVR	N° de Informes realizado al desarrollo y mantenimiento de aplicativos informaticos	Informe	Miraflores	Lima	Lima	*Fisico*	1.0	1.0	1.0	1.0	1.0	1.0	1.0	1.0	1.0	1.0	1.0	1.0	6.0	12.0
							Recursos Ordinarios	14,612.1	14,612.1	14,612.1	14,612.1	14,612.1	14,612.1	14,912.1	14,612.1	14,612.1	14,612.1	14,612.1	14,912.1	87,672.3	175,944.6
							Recursos Directamente Recaudados	0.0	0.0	0.0	0.0	0.0	0.0	0.0	0.0	0.0	0.0	0.0	0.0	0.0	0.0
							Otros	0.0	0.0	0.0	0.0	0.0	0.0	0.0	0.0	0.0	0.0	0.0	0.0	0.0	0.0
							Valor de referencia (S/.)	14,612.05	14,612.05	14,612.05	14,612.05	14,612.05	14,612.05	14,912.05	14,612.05	14,612.05	14,612.05	14,612.05	14,912.05	87,672.3	175,944.6
	ELABORACIÓN O ACTUALIZACIÓN DE DOCUMENTOS DE GESTIÓN DEL PNVR (GUÍAS, MANUALES, PROTOCOLOS U OTROS)	N° de documentos de gestión elaborados	Documento	Miraflores	Lima	Lima	*Fisico*			1.0			1.0			1.0				2.0	3.0
							Recursos Ordinarios	39,224.1	39,224.1	39,224.1	29,224.1	29,224.1	29,224.1	29,824.1	29,224.1	19,224.1	19,224.1	19,224.1	19,824.1	205,344.6	341,889.2
							Recursos Directamente Recaudados	0.0	0.0	0.0	0.0	0.0	0.0	0.0	0.0	0.0	0.0	0.0	0.0	0.0	0.0
							Otros	0.0	0.0	0.0	0.0	0.0	0.0	0.0	0.0	0.0	0.0	0.0	0.0	0.0	0.0
							Valor de referencia (S/.)	39,224.1	39,224.1	39,224.1	29,224.1	29,224.1	29,224.1	29,824.1	29,224.1	19,224.1	19,224.1	19,224.1	19,824.1	205,344.6	341,889.2

Elaborado por: YULY NONILA VILA GODOY

Aprobado por: SUGO EDWIN ETO CHERO (e)

Matriz 2
Programa Presupuestal

Institución	MVCS	Año de Operación	2018	[redacted]	
UO — Organo / Programa Responsable	Código: 111	Descripción: PROGRAMA PRESUPUESTAL 0111 APOYO AL HABITAT RURAL	Centro de Costo	Código	Descripción: UNIDAD DE ASISTENCIA TECNICA Y SOSTENIBILIDAD DEL PROGRAMA NACIONAL DE VIVIENDA RURAL

PEI — Objetivo Estratégico Institucional	Código Ruta Estratégica: OEL02	Descripción: INCREMENTAR EL ACCESO A VIVIENDAS ADECUADAS Y SEGURAS DE LA POBLACIÓN URBANO Y RURAL	Indicador: APORTE DEL MVCS EN LA REDUCCION DEL DEFICIT CUALITATIVO DE VIVIENDA RURAL	Meta Anual 2018: 5.08%
PEI — Acción Estratégica Institucional	Código Ruta Estratégica: AEL02 05	Descripción: ASISTENCIA TÉCNICA Y CAPACITACIÓN PARA EL MEJORAMIENTO AVIVIENDA DIRIGIDA A FAMILIAS RURALES	Indicador: NUMERO DE FAMILIAS BENEFICIADAS CON VIVIENDAS MEJORADAS EN EL AMBITO RURAL	Meta Anual 2018: 13,616
			NUMERO DE FAMILIAS BENEFICIADAS CON CAPACITACION TECNICA EN VIVIENDA MEJORADAS EN EL AMBITO RURAL	2,603

Presupuesto — Código Categoría Presupuestal	0111	Programas Presupuestales	APOYO AL HABITAT RURAL					Código/Producto	3000674	FAMILIAS ACCEDEN A VIVIENDAS MEJORADAS					Código/Actividad	5004354	ASISTENCIA TÉCNICA DE LA POBLACIÓN PARA EL MANEJO DE LOS AMBIENTES, ELEMENTOS E INSTALACIONES VINCULADOS A LA VIVIENDA.				
Codigo/Función	19	VIVIENDA Y DESARROLLO URBANO	Código/División Funcional	042	VIVIENDA	Código/Grupo Funcional	0091	VIVIENDA	Código/Actividad Presupuestal	056	FAMILIA	Código/Finalidad Presupuestal	0107188	ASISTENCIA TÉCNICA DE LA POBLACIÓN PARA EL MANEJO DE LOS AMBIENTES, ELEMENTOS E INSTALACIONES VINCULADOS A LA VIVIENDA.	Unidad de Medida	PERSONA	Meta Semestral		Meta Anual	

Actividad Operativa	Indicador	Unidad de medida	Distrito	Provincia	Departamento	Programación de las actividades operativas: Meta/Presupuesto	Cat. Gasto	Gen. Gasto	ENE	FEB	MAR	ABR	MAY	JUN	JUL	AGO	SET	OCT	NOV	DIC	Meta Semestral	Meta Anual
Plan Anual de intervención	N° del Plan anual elaborado	Plan				Fisico			1												1	1
						Recursos Ordinarios			S/. 0.00	S/. 39,060.25	S/. 0.00	S/. 0.00	S/. 0.00	S/. 39,060.25	S/. 40,560.25	S/. 39,060.25	S/. 0.00	S/. 39,060.25	S/. 39,060.25	S/. 0.00	S/. 78,120.50	S/. 235,861.50
						Recursos Directamente Recaudados			S/. 0.00	S/. 0.00	S/. 0.00	S/. 0.00	S/. 0.00	S/. 0.00	S/. 0.00	S/. 0.00	S/. 0.00	S/. 0.00	S/. 0.00	S/. 0.00	S/. 0.00	S/. 0.00
						Otros			S/. 0.00	S/. 0.00	S/. 0.00	S/. 0.00	S/. 0.00	S/. 0.00	S/. 0.00	S/. 0.00	S/. 0.00	S/. 0.00	S/. 0.00	S/. 0.00	S/. 0.00	S/. 0.00
						Valor de referencia (S/.)			S/. 0.00	S/. 39,060.25	S/. 0.00	S/. 0.00	S/. 0.00	S/. 39,060.25	S/. 40,560.25	S/. 39,060.25	S/. 0.00	S/. 39,060.25	S/. 39,060.25	S/. 0.00	S/. 78,120.50	S/. 235,861.50
Plan de monitoreo de temperatura	N° del Plan de temperatura elaborado	Plan				Fisico			1												1	1
						Recursos Ordinarios			S/. 0.00	S/. 0.00	S/. 39,060.25	S/. 0.00	S/. 0.00	S/. 0.00	S/. 0.00	S/. 0.00	S/. 0.00	S/. 0.00	S/. 0.00	S/. 0.00	S/. 39,060.25	S/. 39,060.25
						Recursos Directamente Recaudados			S/. 0.00	S/. 0.00	S/. 0.00	S/. 0.00	S/. 0.00	S/. 0.00	S/. 0.00	S/. 0.00	S/. 0.00	S/. 0.00	S/. 0.00	S/. 0.00	S/. 0.00	S/. 0.00
						Otros			S/. 0.00	S/. 0.00	S/. 0.00	S/. 0.00	S/. 0.00	S/. 0.00	S/. 0.00	S/. 0.00	S/. 0.00	S/. 0.00	S/. 0.00	S/. 0.00	S/. 0.00	S/. 0.00
						Valor de referencia (S/.)			S/. 0.00	S/. 0.00	S/. 39,060.25	S/. 0.00	S/. 0.00	S/. 0.00	S/. 0.00	S/. 0.00	S/. 0.00	S/. 0.00	S/. 0.00	S/. 0.00	S/. 39,060.25	S/. 39,060.25
Plan de trabajo de Capacitación en Uso Adecuado de Espacios y Disposición de Ambientes	N° de Plan de trabajo de capacitación realizado	Plan				Fisico			1												1	1
						Recursos Ordinarios			S/. 0.00	S/. 0.00	S/. 0.00	S/. 39,060.25	S/. 0.00	S/. 0.00	S/. 0.00	S/. 0.00	S/. 0.00	S/. 0.00	S/. 0.00	S/. 40,560.25	S/. 39,060.25	S/. 79,620.50
						Recursos Directamente Recaudados			S/. 0.00	S/. 0.00	S/. 0.00	S/. 0.00	S/. 0.00	S/. 0.00	S/. 0.00	S/. 0.00	S/. 0.00	S/. 0.00	S/. 0.00	S/. 0.00	S/. 0.00	S/. 0.00
						Otros			S/. 0.00	S/. 0.00	S/. 0.00	S/. 0.00	S/. 0.00	S/. 0.00	S/. 0.00	S/. 0.00	S/. 0.00	S/. 0.00	S/. 0.00	S/. 0.00	S/. 0.00	S/. 0.00
						Valor de referencia (S/.)			S/. 0.00	S/. 0.00	S/. 0.00	S/. 39,060.25	S/. 0.00	S/. 0.00	S/. 0.00	S/. 0.00	S/. 0.00	S/. 0.00	S/. 0.00	S/. 40,560.25	S/. 39,060.25	S/. 79,620.50
Plan de trabajo de Acompañamiento en Uso Adecuado de Espacios y Disposición de Ambientes	N° de Plan de trabajo de acompañamiento realizado	Plan				Fisico			1												1	1
						Recursos Ordinarios			S/. 0.00	S/. 0.00	S/. 0.00	S/. 0.00	S/. 39,060.25	S/. 0.00	S/. 0.00	S/. 0.00	S/. 39,060.25	S/. 0.00	S/. 0.00	S/. 0.00	39,060.3	78,120.5
						Recursos Directamente Recaudados			S/. 0.00	S/. 0.00	S/. 0.00	S/. 0.00	S/. 0.00	S/. 0.00	S/. 0.00	S/. 0.00	S/. 0.00	S/. 0.00	S/. 0.00	S/. 0.00	S/. 0.00	S/. 0.00
						Otros			S/. 0.00	S/. 0.00	S/. 0.00	S/. 0.00	S/. 0.00	S/. 0.00	S/. 0.00	S/. 0.00	S/. 0.00	S/. 0.00	S/. 0.00	S/. 0.00	S/. 0.00	S/. 0.00
						Valor de referencia (S/.)			S/. 0.00	S/. 0.00	S/. 0.00	S/. 0.00	S/. 39,060.25	S/. 0.00	S/. 0.00	S/. 0.00	S/. 39,060.25	S/. 0.00	S/. 0.00	S/. 0.00	S/. 39,060.25	S/. 78,120.50
Plan de trabajo de monitoreo en el uso adecuado de espacios y disposición de ambientes	N° de Plan de trabajo de monitoreo realizado	Plan				Fisico			1												1	1
						Recursos Ordinarios			S/. 39,060.25	0.0	0.0	0.0	0.0	0.0	0.0	0.0	0.0	0.0	0.0	0.0	S/. 39,060.25	S/. 39,060.25
						Recursos Directamente Recaudados			S/. 0.00	0.0	0.0	0.0	0.0	0.0	0.0	0.0	0.0	0.0	0.0	0.0	0.0	0.0
						Otros			S/. 0.00	0.0	0.0	0.0	0.0	0.0	0.0	0.0	0.0	0.0	0.0	0.0	0.0	0.0
						Valor de referencia (S/.)			S/. 39,060.25	0.0	0.0	0.0	0.0	0.0	0.0	0.0	0.0	0.0	0.0	0.0	S/. 39,060.25	S/. 39,060.25
Capacitación en "Uso Adecuado de Espacios y Disposición de Ambientes".	N° de Personas Capacitadas realizadas	Persona				Fisico				200	300	500	500	500	500	500	500	500	500	500	2,000	5,000
						Recursos Ordinarios			2,500.0	S/. 57,324.79	S/. 82,140.00	S/. 113,040.00	S/. 113,040.00	S/. 124,540.00	S/. 138,590.00	S/. 108,040.00	S/. 97,540.00	S/. 88,040.00	S/. 88,540.00	S/. 108,040.00	S/. 512,584.79	S/. 1,141,374.79
						Recursos Directamente Recaudados			0.0	0.0	0.0	0.0	0.0	0.0	0.0	0.0	0.0	0.0	0.0	0.0	0.0	0.0

						Otros			0.0	0.0	0.0	0.0	0.0	0.0	0.0	0.0	0.0	0.0	0.0	0.0	0.0	0.0
						Valor de referencia (S/.)			2,500.0	S/. 57,324.79	S/. 82,140.00	S/. 113,040.00	S/. 113,040.00	S/. 124,540.00	S/. 138,590.00	S/. 108,040.00	S/. 97,540.00	S/. 88,040.00	S/. 88,540.00	S/. 108,040.00	S/. 512,584.79	S/. 1,141,374.79
Acompañamiento para una adecuada de espacios y disposición de ambientes.	N° de informes de Acompañamientos realizados	Informe				Físico									1					1	0	2
						Recursos Ordinarios			S/. 6,112.05	S/. 6,112.05	S/. 45,692.05	S/. 57,892.05	S/. 57,892.05	S/. 63,992.05	S/. 82,592.05	S/. 82,292.05	S/. 82,292.05	S/. 76,192.05	S/. 57,892.05	S/. 6,412.05	S/. 237,692.30	S/. 625,364.60
						Recursos Directamente Recaudados			S/. 0.00	S/. 0.00	S/. 0.00	S/. 0.00	S/. 0.00	S/. 0.00	S/. 0.00	S/. 0.00	S/. 0.00	S/. 0.00	S/. 0.00	S/. 0.00	S/. 0.00	S/. 0.00
						Otros			S/. 0.00	S/. 0.00	S/. 0.00	S/. 0.00	S/. 0.00	S/. 0.00	S/. 0.00	S/. 0.00	S/. 0.00	S/. 0.00	S/. 0.00	S/. 0.00	S/. 0.00	S/. 0.00
						Valor de referencia (S/.)			S/. 6,112.05	S/. 6,112.05	S/. 45,692.05	S/. 57,892.05	S/. 57,892.05	S/. 63,992.05	S/. 82,592.05	S/. 82,292.05	S/. 82,292.05	S/. 76,192.05	S/. 57,892.05	S/. 6,412.05	S/. 237,692.30	S/. 625,364.60
Aplicación de fichas de monitoreo en el uso adecuado de espacios y disposición de ambientes.	N° de informes sobre aplicación de fichas de monitoreo realizados	Informe				Físico									1					1	0	2
						Recursos Ordinarios			S/. 0.00	S/. 0.00	S/. 0.00	S/. 0.00	S/. 149,060.00	S/. 28,000.00	S/. 0.00	S/. 0.00	S/. 183,060.00	S/. 28,000.00	S/. 0.00	S/. 0.00	S/. 177,060.00	S/. 388,120.00
						Recursos Directamente Recaudados			S/. 0.00	S/. 0.00	S/. 0.00	S/. 0.00	S/. 0.00	S/. 0.00	S/. 0.00	S/. 0.00	S/. 0.00	S/. 0.00	S/. 0.00	S/. 0.00	S/. 0.00	S/. 0.00
						Otros			S/. 0.00	S/. 0.00	S/. 0.00	S/. 0.00	S/. 0.00	S/. 0.00	S/. 0.00	S/. 0.00	S/. 0.00	S/. 0.00	S/. 0.00	S/. 0.00	S/. 0.00	S/. 0.00
						Valor de referencia (S/.)			S/. 0.00	S/. 0.00	S/. 0.00	S/. 0.00	S/. 149,060.00	S/. 28,000.00	S/. 0.00	S/. 0.00	S/. 183,060.00	S/. 28,000.00	S/. 0.00	S/. 0.00	S/. 177,060.00	S/. 388,120.00
Monitoreo de temperatura en la unidad habitacional mejorada, en la unidad habitacional no mejorada, y en el ambiente externo de la unidad habitacional.	N° de informe de monitoreo de temperatura realizados	Informe				Físico								1			1		1		1	3
						Recursos Ordinarios			S/. 0.00	S/. 0.00	S/. 33,480.00	S/. 33,480.00	S/. 33,480.00	S/. 33,480.00	S/. 33,480.00	S/. 33,480.00	S/. 33,480.00	S/. 33,480.00	S/. 0.00	S/. 0.00	S/. 133,920.00	S/. 267,840.00
						Recursos Directamente Recaudados			S/. 0.00	S/. 0.00	S/. 0.00	S/. 0.00	S/. 0.00	S/. 0.00	S/. 0.00	S/. 0.00	S/. 0.00	S/. 0.00	S/. 0.00	S/. 0.00	S/. 0.00	S/. 0.00
						Otros			S/. 0.00	S/. 0.00	S/. 0.00	S/. 0.00	S/. 0.00	S/. 0.00	S/. 0.00	S/. 0.00	S/. 0.00	S/. 0.00	S/. 0.00	S/. 0.00	S/. 0.00	S/. 0.00
						Valor de referencia (S/.)			S/. 0.00	S/. 0.00	S/. 33,480.00	S/. 33,480.00	S/. 33,480.00	S/. 33,480.00	S/. 33,480.00	S/. 33,480.00	S/. 33,480.00	S/. 33,480.00	S/. 0.00	S/. 0.00	S/. 133,920.00	S/. 267,840.00
Evaluación Ex-post	N° de informe de Evaluación Expost realizado	Informe				Físico														1.0	0.0	1.0
						Recursos Ordinarios			S/. 0.00	S/. 0.00	S/. 0.00	S/. 0.00	S/. 0.00	S/. 0.00	S/. 0.00	S/. 0.00	S/. 0.00	S/. 31,510.00	S/. 40,000.00	S/. 0.00	0.0	71,510.0
						Recursos Directamente Recaudados			S/. 0.00	S/. 0.00	S/. 0.00	S/. 0.00	S/. 0.00	S/. 0.00	S/. 0.00	S/. 0.00	S/. 0.00	S/. 0.00	S/. 0.00	S/. 0.00	S/. 0.00	S/. 0.00
						Otros			S/. 0.00	S/. 0.00	S/. 0.00	S/. 0.00	S/. 0.00	S/. 0.00	S/. 0.00	S/. 0.00	S/. 0.00	S/. 0.00	S/. 0.00	S/. 0.00	S/. 0.00	S/. 0.00
						Valor de referencia (S/.)			S/. 0.00	S/. 0.00	S/. 0.00	S/. 0.00	S/. 0.00	S/. 0.00	S/. 0.00	S/. 0.00	S/. 0.00	S/. 31,510.00	S/. 40,000.00	S/. 0.00	0.0	71,510.0
Sistematización: Base de datos de la actividades de la UATS.	N° de informe de sistematización de base de datos realizados	Informe				Físico					1	1	1	1	1	1	1	1	1	1	4	10
						Recursos Ordinarios			0.0	S/. 5,000.00	S/. 5,000.00	S/. 5,000.00	S/. 5,000.00	S/. 5,000.00	S/. 5,000.00	S/. 5,000.00	S/. 5,000.00	S/. 5,000.00	S/. 5,000.00	S/. 5,000.00	S/. 25,000.00	S/. 55,000.00
						Recursos Directamente Recaudados			S/. 0.00	S/. 0.00	S/. 0.00	S/. 0.00	S/. 0.00	S/. 0.00	S/. 0.00	S/. 0.00	S/. 0.00	S/. 0.00	S/. 0.00	S/. 0.00	S/. 0.00	S/. 0.00
						Otros			S/. 0.00	S/. 0.00	S/. 0.00	S/. 0.00	S/. 0.00	S/. 0.00	S/. 0.00	S/. 0.00	S/. 0.00	S/. 0.00	S/. 0.00	S/. 0.00	S/. 0.00	S/. 0.00
						Valor de referencia (S/.)			S/. 0.00	S/. 5,000.00	S/. 5,000.00	S/. 5,000.00	S/. 5,000.00	S/. 5,000.00	S/. 5,000.00	S/. 5,000.00	S/. 5,000.00	S/. 5,000.00	S/. 5,000.00	S/. 5,000.00	S/. 25,000.00	S/. 55,000.00
Sistematización: Informe de resultados de las actividades de la UATS.	N° de informe de sistematización de resultados realizados	Informe				Físico														1	0	1
						Recursos Ordinarios			0.0	S/. 6,112.05	S/. 6,112.05	S/. 6,112.05	S/. 6,112.05	S/. 6,112.05	S/. 6,412.05	S/. 6,112.05	S/. 6,112.05	S/. 6,112.05	S/. 6,112.05	S/. 6,412.05	S/. 30,560.25	S/. 67,832.55
						Recursos Directamente Recaudados			S/. 0.00	S/. 0.00	S/. 0.00	S/. 0.00	S/. 0.00	S/. 0.00	S/. 0.00	S/. 0.00	S/. 0.00	S/. 0.00	S/. 0.00	S/. 0.00	S/. 0.00	S/. 0.00
						Otros			S/. 0.00	S/. 0.00	S/. 0.00	S/. 0.00	S/. 0.00	S/. 0.00	S/. 0.00	S/. 0.00	S/. 0.00	S/. 0.00	S/. 0.00	S/. 0.00	S/. 0.00	S/. 0.00
						Valor de referencia (S/.)			0.0	S/. 6,112.05	S/. 6,112.05	S/. 6,112.05	S/. 6,112.05	S/. 6,112.05	S/. 6,412.05	S/. 6,112.05	S/. 6,112.05	S/. 6,112.05	S/. 6,112.05	S/. 6,412.05	S/. 30,560.25	S/. 67,832.55

Elaborado por: YULI MONCLA VILA COCOY

Aprobado por: LEONCIO RODRIGUEZ RODRIGUEZ (e)

Matriz 2
Programa Presupuestal

	Institución	MINISTERIO DE VIVIENDA, CONSTRUCCION Y SANEA[illegible]	Año de Operación	[illegible]2018	[illegible]
UO	Organo / Programa Responsable	Código: 111 — Descripción: PROGRAMA PRESUPUESTAL 0111 APOYO AL HABITAT RURAL	Centro de Costo	Código:	Descripción: UNIDAD DE GESTION SOCIAL DEL PROGRAMA NACIONAL DE VIVIENDA RURAL
PEI	Objetivo Estratégico Institucional	Código Ruta Estrategica: OEI.02 — Descripción: INCREMENTAR EL ACCESO A VIVIENDAS ADECUADAS Y SEGURAS DE LA POBLACION URBANO Y RURAL			Indicador: [illegible] DEL DEFICIT CUALITATIVO DE LA VIVIENDA RURAL — Meta Anual 2018: 5.08%
PEI	Acción Estratégica Institucional	Código Ruta Estrategica: AEI.02.05 — Descripción: ASISTENCIA TECNICA Y CAPACITACION PARA EL MEJORAMIENTO DE VIVIENDAS DIRIGIDAA FAMILIAS URBANAS			Indicador: NUMERO DE FAMILIAS BENEFICIADAS CON VIVIENDAS MEJORADAS EN EL AMBITO RURAL — Meta Anual 2018: 13,616 Indicador: NUMERO DE FAMILIAS BENEFICIADAS CON CAPACITACION TECNICA EN VIVIENDA MEJORADAS EN EL AMBITO RURAL — Meta Anual 2018: 2,603

Presupuesto	Codigo Categoria Presupuestal	0111	Programas Presupuestales	APOYO AL HABITAT RURAL					Código/Producto	5000674	FAMILIAS ACCEDEN A VIVIENDAS MEJORADAS				Código/Actividad	5004351	IDENTIFICACION Y SELECCIÓN DE FAMILIAS BENEFICIARIAS						
	Codigo/Función	19	VIVIENDA Y DESARROLLO URBANO	Código/División Funcional	042	VIVIENDA	Código/Grupo Funcional	0091	VIVIENDA	Código/Actividad Presupuestal	056	FAMILIA	Código/Finalidad Presupuestal	0107185	IDENTIFICACION Y SELECCIÓN DE FAMILIAS BENEFICIARIAS	*Unidad de Medida*	*FAMILIA*	*Meta Semestral*	*1.0*	*Meta Anual*	*1.0*		

POI — Programación de las actividades operativas

Actividad Operativa	Indicador	Unidad de medida	Distrito	Provincia	Departamento	Meta/Presupuesto	Cat. Gasto	Gen. Gasto	ENE	FEB	MAR	ABR	MAY	JUN	JUL	AGO	SET	OCT	NOV	DIC	Meta Semestral	Meta Anual
PLANIFICACIÓN DE LA INTERVENCIÓN DE IDENTIFICACIÓN DE ACUERDO A LA MATRIZ DE FOCALIZACIÓN Y PRIORIZACIÓN DEL PNVR	N° DE INFORMES ELABORADOS	INFORME	LIMA	LIMA	LIMA	*Fisico*			1.0												1.0	1.0
						Recursos Ordinarios			53,155.42	48,670.42	39,224.10	46,155.42	39,224.10	20,224.10	20,824.10	20,224.10	20,224.10	20,224.10	20,224.10	20,824.10	246,653.56	369,198.16
						Recursos Directamente Recaudados			0.0	0.0	0.0	0.0	0.0	0.0	0.0	0.0	0.0	0.0	0.0	0.0	0.0	0.0
						Otras			0.0	0.0	0.0	0.0	0.0	0.0	0.0	0.0	0.0	0.0	0.0	0.0	0.0	0.0
						Valor de referencia (S/.)			53,155.42	48,670.42	39,224.10	46,155.42	39,224.10	20,224.10	20,824.10	20,224.10	20,224.10	20,224.10	20,224.10	20,824.10	246,653.56	369,198.16
EJECUCION DEL PLAN DE INTERVENCION PARA IDENTIFICACION Y SELECCIÓN DE VIVIENDAS	N° DE FAMILIAS	FAMILIAS	LIMA	LIMA	LIMA	*Fisico*															0.0	0.0
						Recursos Ordinarios			37896.40	556334.15	356534.25	350931.68	496837.40	495732.69	40296.40	37896.40	37896.40	37896.40	37896.40	40296.40	2,294,266.6	2,526,445.0
						Recursos Directamente Recaudados			0.0	0.0	0.0	0.0	0.0	0.0	0.0	0.0	0.0	0.0	0.0	0.0	0.0	0.0
						Otras			0.0	0.0	0.0	0.0	0.0	0.0	0.0	0.0	0.0	0.0	0.0	0.0	0.0	0.0
						Valor de referencia (S/.)			37896.40	556334.15	356534.25	350931.68	496837.40	495732.69	40296.40	37896.40	37896.40	37896.40	37896.40	40296.40	2,294,266.6	2,526,445.0
CONFORMACION DE NUCLEOS EJECUTORES	N° DE NUCLEOS EJECUTORES CONFORMADOS	NUCLEOS EJECUTORES	LIMA	LIMA	LIMA	*Fisico*					28.0		28.0								56.0	56.0
						Recursos Ordinarios			5,612.05	42,660.05	157,555.69	42,612.05	211,120.25	42,852.05	5,912.05	5,612.05	5,612.05	5,612.05	5,612.05	5,912.05	502,412.1	536,684.4
						Recursos Directamente Recaudados			0.0	0.0	0.0	0.0	0.0	0.0	0.0	0.0	0.0	0.0	0.0	0.0	0.0	0.0
						Otras			0.0	0.0	0.0	0.0	0.0	0.0	0.0	0.0	0.0	0.0	0.0	0.0	0.0	0.0
						Valor de referencia (S/.)			5,612.05	42,660.05	157,555.69	42,612.05	211,120.25	42,852.05	5,912.05	5,612.05	5,612.05	5,612.05	5,612.05	5,912.05	502,412.1	536,684.4
CONTROL Y SUPERVISION DE LA EJECUCION Y SISTEMATIZACION DE FICHAS, REGISTROS, INFORMACION Y CONSOLIDACION DE DATOS	N° DE INFORMES ELABORADOS	INFORME	LIMA	LIMA	LIMA	*Fisico*			1.0	2.0	4.0	3.0	4.0	2.0	2.0	2.0	2.0	2.0	2.0	2.0	18.0	28.0
						Recursos Ordinarios			88,309.1	81,809.1	81,609.1	78,309.1	78,309.1	78,309.1	78,909.1	78,309.1	78,309.10	78,309.10	78,291.1	78,709.10	486,854.60	957,691.2
						Recursos Directamente Recaudados			0.0	0.0	0.0	0.0	0.0	0.0	0.0	0.0	0.0	0.0	0.0	0.0	0.0	0.0
						Otras			0.0	0.0	0.0	0.0	0.0	0.0	0.0	0.0	0.0	0.0	0.0	0.0	0.0	0.0
						Valor de referencia (S/.)			88,309.1	81,809.1	81,809.1	78,309.1	78,309.1	78,309.1	78,909.1	78,309.1	78,309.10	78,309.10	78,291.1	78,709.10	486,854.60	957,691.2

Elaborado por: ROBERTO CAPURAY BUFAICO

Aprobado por: LEONCIO RODRIGUEZ RODRIGUEZ (e)

Matriz 2
Programa Presupuestal

	Institución	*MINISTERIO DE VIVIENDA CONSTRUCCIÓN Y SANEAMIENTO*	Año de Operación	2018	[redacted]
UO	Organo / Programa Responsable	Código: [redacted] / Descripción: PROGRAMA PRESUPUESTAL 0111 APOYO AL HABITAT RURAL	Centro de Costo	Código:	Descripción: UNIDAD DE GESTIÓN TÉCNICA DEL PROGRAMA NACIONAL DE VIVIENDA RURAL

PEI	Objetivo Estratégico Institucional	Código Ruta Estrategica	Descripción:	Indicador	Meta Anual 2018
		OEI.02	*INCREMENTAR EL ACCESO A VIVIENDAS ADECUADAS Y SEGURAS DE LA POBLACIÓN URBANO Y RURAL*	APORTE DEL MVCS EN LA REDUCCION DEL DEFICIT CUALITATIVO DE LA VIVIENDA RURAL	5.03%
	Acción Estratégica Institucional	Código Ruta Estrategica	Descripción:	Indicador	Meta Anual 2018
		AEI.02.05	*ASISTENCIA TECNICA Y CAPACITACIÓN PARA EL MEJORAMIENTO DE VIVIENDAS DIRIGIAS A FAMILIAS RURALES*	NUMERO DE FAMILIAS BENEFICIADAS CON VIVIENDAS MEJORADAS EN EL AMBITO RURAL	13,816
				NUMERO DE FAMILIAS BENEFICIADAS CON CAPACITACION TECNICA EN VIVIENDA MEJORADAS EN EL AMBITO RURAL	2,603

Presupuesto	Codigo Categoria Presupuestal		0111	Programas Presupuestales	APOYO AL HABITAT RURAL					Código/Producto		3000674	FAMILIAS ACCEDEN A VIVIENDAS MEJORADAS			Código/Actividad		5005106	CAPACITACIÓN TÉCNICA DE MANO DE OBRA PARA EL MEJORAMIENTO DE VIVIENDAS		
	Codigo/Función	19	VIVIENDA Y DESARROLLO URBANO	Código/División Funcional	042	VIVIENDA	Código/Grupo Funcional	0091	VIVIENDA	Código/Actividad Presupuestal	056	FAMILIA	Código/Finalidad Presupuestal	0135924	CAPACITACIÓN TÉCNICA DE MANO DE OBRA PARA EL MEJORAMIENTO DE VIVIENDAS	Unidad de Medida	PERSONA	Meta Semestral		Meta Anual	

Actividades Operativas	Indicador	Unidad de medida	Distrito	Provincia	Departamento	Programación de las actividades operativas: Meta/Presupuesto	Cat. Gasto	Gen. Gasto	ENE	FEB	MAR	ABR	MAY	JUN	JUL	AGO	SET	OCT	NOV	DIC	Meta Semestral	Meta anual
PROCESO DE COORDINACION CON LAS AUTORIDADES REGIONALES, LOCALES Y ACTORES	N° DE INFORMES ELABORADOS	INFORME	MULTIDISTRITAL	MULTIPROVINCIAL	MULTIDEPARTAMENTAL	Física				1	1	1										27
						Recursos Ordinarios				92,380	92,380	92,380										138,540
						Recursos Directamente Recaudados																0
						Recursos por Operaciones Oficiales de Crédito																0
						Otros																0
						Valor de referencia (S/.)				92,380	92,380	92,380										277,140
PLANIFICACIÓN DE LAS CAPACITACIONES TECNICA EN MANO DE OBRA	N° DE PLAN ELABORADO	PLAN	MULTIDISTRITAL	MULTIPROVINCIAL	MULTIDEPARTAMENTAL	Física			1	1	1											3
						Recursos Ordinarios			17,224.10	17,224.10	17,224.10											51,672
						Recursos Directamente Recaudados																0
						Recursos por Operaciones Oficiales de Crédito																0
						Otros																0
						Valor de referencia (S/.)			17,224.10	17,224.10	17,224.10											51,672
CAPACITACIÓN EN ELABORACIÓN DE ADOBE	N° DE PERSONAS CAPACITADOS	PERSONAS	MULTIDISTRITAL	MULTIPROVINCIAL	MULTIDEPARTAMENTAL	Física							12	7	5	7	5					36
						Recursos Ordinarios							148,200	148,200	148,200	148,200	148,200	148,200	148,200	148,200		789,332
						Recursos Directamente Recaudados																0
						Recursos por Operaciones Oficiales de Crédito																0
						Otros																0
						Valor de referencia (S/.)							148,200	148,200	148,200	148,200	148,200	148,200	148,200	148,200		1,183,600
CAPACITACIÓN TECNICA EN EL PROCESO CONSTRUCTIVO DE ADOBE	N° DE PERSONAS CAPACITADOS	PERSONAS	MULTIDISTRITAL	MULTIPROVINCIAL	MULTIDEPARTAMENTAL	Física							7	7	10	10	11	11	11	11		73
						Recursos Ordinarios							99,940	99,940	99,940	99,940	99,940	99,940	99,940	99,940		1,047,870
						Recursos Directamente Recaudados																0
						Recursos por Operaciones Oficiales de Crédito																0
						Otros																0
						Valor de referencia (S/.)							99,940	99,940	99,940	99,940	14,640	14,640	14,640	14,640		454,330
SISTEMATIZACIÓN Y EVALUACIÓN DE GESTIÓN	N° DE INFORMES ELABORADOS	INFORME	MULTIDISTRITAL	MULTIPROVINCIAL	MULTIDEPARTAMENTAL	Física						1	1	1	1	1	1	1	1	1		9
						Recursos Ordinarios						17,224.10	17,224.10	17,224.10	17,824.10	17,224.10	17,224.10	17,224.10	17,224.10	17,824.10		154,713
						Recursos Directamente Recaudados						1	1	1	1	1	1	1	1	1		9
						Recursos por Operaciones Oficiales de Crédito																0
						Otros																0
						Valor de referencia (S/.)						17,224.10	17,224.10	17,224.10	17,824.10	17,224.10	17,224.10	17,224.10	17,224.10	17,824.10		154,713

Matriz 2
Programa Presupuestal

Institución	MINISTERIO DE VIVIENDA CONSTRUCCIÓN Y SANEAMIENTO				
UO — Organo / Programa Responsable	Código: 111	Descripción: PROGRAMA PRESUPUESTAL 0111 APOYO AL HABITAT RURAL	Año de Operación	2018	
			Centro de Costo	Código	Descripción: UNIDAD DE GESTIÓN TÉCNICA DEL PROGRAMA NACIONAL DE VIVIENDA RURAL

PEI

			Indicador	Meta Anual 2018
Objetivo Estratégico Institucional	Código Ruta Estratégica: OEI.02	Descripción: INCREMENTAR EL ACCESO A VIVIENDAS ADECUADAS Y SEGURAS DE LA POBLACIÓN URBANO Y RURAL	APORTE DEL AMCI EN LA REDUCCIÓN DEL DÉFICIT CUALITATIVO DE LA VIVIENDA RURAL	5.08%
Acción Estratégica Institucional	Código Ruta Estratégica: AEI.02.05	Descripción: ASISTENCIA TECNICA Y CAPACITACIÓN PARA EL MEJORAMIENTO DE VIVIENDAS DIRIGIAS A FAMILIAS RURALES	Indicador	Meta Anual 2018
			NUMERO DE FAMILIAS BENEFICIADAS CON VIVIENDAS MEJORADAS EN EL AMBITO RURAL	13,616
			NUMERO DE FAMILIAS BENEFICIADAS CON CAPACITACIÓN TECNICA EN VIVIENDA MEJORADAS EN EL AMBITO RURAL	2,603

Presupuesto

Código Categoría Presupuestal	0111	Programas Presupuestales	APOYO AL HABITAT RURAL					Código/Producto	3000074	FAMILIAS ACCEDEN A VIVIENDAS MEJORADAS				Código/Actividad	5005105	MEJORAMIENTO DE VIVIENDAS RURALES							
Codigo/Función	19	VIVIENDA Y DESARROLLO URBANO	Código/División Funcional	042	VIVIENDA	Código/Grupo Funcional	0091	VIVIENDA	Código/Actividad Presupuestal	056	FAMILIA	Código/Finalidad Presupuestal	0037973	MEJORAMIENTO DE VIVIENDAS RURALES	Unidad de Medida	FAMILIA	Meta Semestral	Meta Anual					

P

Actividad Operativa	Indicador	Unidad de medida	Distrito	Provincia	Departamento	Programación de las actividades operativas																	
						Meta/Presupuesto	Ene. Gasto	Feb. Gasto	ENE	FEB	MAR	ABR	MAY	JUN	JUL	AGO	SET	OCT	NOV	DIC	Meta Semestral	Meta anual
PLANIFICACIÓN DE LA INTERVENCIÓN PARA LA EJECUCIÓN DE OBRAS DE MEJORAMIENTO DE VIVIENDAS RURALES	N° DE PLANES ELABORADOS	PLAN	MULTIDISTRITAL	MULTIPROVINCIAL	MULTIDEPARTAMENTAL	Meta / Recursos Ordinarios / Recursos Directamente Recaudados / Recursos Por Operaciones Oficiales de Crédito / Otros / Valor de referencia (S/.)			134,870	134,870	134,870	134,870	134,870	134,870	134,870	134,870	134,870	134,870	134,870	809,220	1,888,234
SUPERVISIÓN Y GESTIÓN OPERATIVA DE LAS ACTIVIDADES DE MEJORAMIENTO DE VIVIENDA RURAL	N° DE INFORME ELABORADOS	INFORME	MULTIDISTRITAL	MULTIPROVINCIAL	MULTIDEPARTAMENTAL	Meta / Recursos Ordinarios / Recursos Directamente Recaudados / Recursos Por Operaciones Oficiales de Crédito / Otros / Valor de referencia (S/.)			19,840	19,840	19,840	19,840	19,840	19,840	19,840	19,840	19,840	19,840	19,840	119,038	277,756
FORMULACIÓN DE EXPEDIENTE OBRAS DE MEJORAMIENTO DE VIVIENDA RURAL	N° DE EXPEDIENTES TECNICOS ELABORADOS	EXPEDIENTE TECNICO	MULTIDISTRITAL	MULTIPROVINCIAL	MULTIDEPARTAMENTAL	Meta / Recursos Ordinarios / Recursos Directamente Recaudados / Recursos Por Operaciones Oficiales de Crédito / Otros / Valor de referencia (S/.)			150,000	150,000	150,000	150,000	150,000	150,000	150,000	150,000	150,000	150,000	150,000	900,000	2,100,000
SEGUIMIENTO Y MONITOREO A LA FORMULACIÓN DE EXPEDIENTES DE MEJORAMIENTO DE VIVIENDA RURAL	N° DE INFORME ELABORADOS	INFORME	MULTIDISTRITAL	MULTIPROVINCIAL	MULTIDEPARTAMENTAL	Meta / Recursos Ordinarios / Recursos Directamente Recaudados / Recursos Por Operaciones Oficiales de Crédito / Otros / Valor de referencia (S/.)			15,000	15,000	15,000	15,000	15,000	15,000	15,000	15,000	15,000	15,000	15,000	90,000	210,000
EVALUACIÓN DEL EXPEDIENTE DE MEJORAMIENTO DE VIVIENDA RURAL	N° DE INFORME ELABORADOS	INFORME	MULTIDISTRITAL	MULTIPROVINCIAL	MULTIDEPARTAMENTAL	Meta / Recursos Ordinarios / Recursos Directamente Recaudados / Recursos Por Operaciones Oficiales de Crédito / Otros / Valor de referencia (S/.)			80,000	80,000	80,000	80,000	80,000	80,000	80,000	80,000	80,000	80,000	80,000	480,000	1,120,000
ASIGNACIÓN DE PERSONAL EXTERNO (CAPNE).	N° DE ACTAS DE CONFORMACIÓN DE COMITÉ	COMITÉ	MULTIDISTRITAL	MULTIPROVINCIAL	MULTIDEPARTAMENTAL	Meta / Recursos Ordinarios / Recursos Directamente Recaudados / Recursos Por Operaciones Oficiales de Crédito / Otros / Valor de referencia (S/.)			11,840	11,840	11,840	11,840	11,840	11,840	11,840	11,840	11,840	11,840	11,840	71,040	165,760
SESIÓN DE ORIENTACIÓN	N° DE TALLERES REALIZADOS	TALLER	MULTIDISTRITAL	MULTIPROVINCIAL	MULTIDEPARTAMENTAL	Meta / Recursos Ordinarios / Recursos Directamente Recaudados / Recursos Por Operaciones Oficiales de Crédito / Otros / Valor de referencia (S/.)			14,500	14,500	14,500	14,500	14,500	14,500	14,500	14,500	14,500	14,500	14,500	87,000	203,000
SEGUIMIENTO Y MONITOREO DE LA ETAPA OPERATIVA	N° DE VIVIENDAS EJECUTADAS	VIVIENDAS	MULTIDISTRITAL	MULTIPROVINCIAL	MULTIDEPARTAMENTAL	Meta / Recursos Ordinarios / Recursos Directamente Recaudados / Recursos Por Operaciones Oficiales de Crédito / Otros / Valor de referencia (S/.)			296,800	296,800	296,800	296,800	296,800	296,800	296,800	296,800	296,800	296,800	296,800	1,780,800	4,153,200
LIQUIDACIÓN	N° DE INFORMES ELABORADOS	INFORME	MULTIDISTRITAL	MULTIPROVINCIAL	MULTIDEPARTAMENTAL	Meta / Recursos Ordinarios / Recursos Directamente Recaudados / Recursos Por Operaciones Oficiales de Crédito / Otros / Valor de referencia (S/.)			17,214	17,214	17,214	17,214	17,214	17,214	17,214	17,214	17,214	17,214	17,214	103,284	240,996

Matriz 2
Programa Presupuestal

	Institución	MINISTERIO DE VIVIENDA CONSTRUCCIÓN Y SANEAMIENTO	Año de Operación	2018	
UO	Organo / Programa Responsable	Código: [illegible] / Descripción: PROGRAMA NACIONAL DE VIVIENDA RURAL	Centro de Costo	Código: [illegible]	Descripción: UNIDAD DE GESTIÓN TÉCNICA

PEI	Objetivo Estratégico Institucional	Código Ruta Estratégica: OEI.02	Descripción: INCREMENTA EL ACCESO A VIVIENDAS ADECUADAS Y SEGURAS DE LA POBLACIÓN URBANO Y RURAL	Indicador: [illegible] / Meta Anual 2018: [illegible]
	Acción Estratégica Institucional	Codigo Ruta Estratégica: AEI.02.05	Descripción: ASISTECA TÉCNICA Y CAPACITACIÓN PARA EL MEJORMAIENTO DE VIVIENDAS DIRIGIDAS A FAMILIAS RURALES	Indicador: NUMERO DE FAMILIAS BENEFICIADAS CON VIVIENDAS MEJORADAS EN EL AMBITO RURAL — Meta Anual 2018: 13,618 Indicador: NUMERO DE FAMILIAS BENEFICIADAS CON CAPACITACION TECNICA EN VIVIENDA MEJORADAS EN EL AMBITO RURAL — Meta Anual 2018: 2,675

Presupuesto	Codigo Categoría Presupuestal	0111	Programas Presupuestales	APOYO AL HABITAT RURAL					Código/Producto	3000674	FAMILIAS ACCEDEN A VIVIENDAS MEJORADAS			Código/Actividad	5005105					
	Codigo/Función	19	VIVIENDA Y DESARROLLO URBANO	Código/División Funcional	042	VIVIENDA	Código/Grupo Funcional	0091	VIVIENDA	Código/Actividad Presupuestal	056	FAMILIA	Código/Finalidad Presupuestal	0012923	MEJORAMIENTO DE VIVIENDAS RURALES	Unidad de Medida	FAMILIA	Meta Semestral		Meta Anual

Actividad Operativa	Indicador	Unidad de medida	Distrito	Provincia	Departamento	Programación de las actividades operativas															
						Meta/Presupuesto	Ene. Gastos	Feb. Gastos	ENE	FEB	MAR	ABR	MAY	JUN	JUL	AGO	SET	OCT	NOV	DIC	Meta Semestral	Meta Anual
TRANSFERENCIA DE RECURSOS PARA LA EJECUCION DE ACTIVIDADES - APURIMAC	VIVIENDAS FINANCIADAS	VIVIENDA	HUAYLLATI	GRAU	APURIMAC	Física	279						279								279	279
						Recursos Ordinarios	5,859,000						5,859,000								5,859,000	5,859,000
						Recursos Directamente Recaudados																0
						Otros																0
						Valor de referencia (S/.)	5,859,000						5,859,000								5,859,000	5,859,000
TRANSFERENCIA DE RECURSOS PARA LA EJECUCION DE ACTIVIDADES - APURIMAC	VIVIENDAS FINANCIADAS	VIVIENDA	CHALLHUAHUACHO	COTABAMBAS	APURIMAC	Física	214						214								214	214
						Recursos Ordinarios	4,494,000						4,494,000								4,494,000	4,494,000
						Recursos Directamente Recaudados																0
						Otros																0
						Valor de referencia (S/.)	4,494,000						4,494,000								4,494,000	4,494,000
TRANSFERENCIA DE RECURSOS PARA LA EJECUCION DE ACTIVIDADES - AYACUCHO	VIVIENDAS FINANCIADAS	VIVIENDA	MULTIDISTRITAL	PAUCAR DEL SARA SARA	AYACUCHO	Física	400						400								400	400
						Recursos Ordinarios	8,400,000						8,400,000								8,400,000	8,400,000
						Recursos Directamente Recaudados																0
						Otros																0
						Valor de referencia (S/.)	8,400,000						8,400,000								8,400,000	8,400,000
TRANSFERENCIA DE RECURSOS PARA LA EJECUCION DE ACTIVIDADES - CUSCO	VIVIENDAS FINANCIADAS	VIVIENDA	LARES	CALCA	CUSCO	Física	534						534								534	534
						Recursos Ordinarios	11,634,000						11,634,000								11,634,000	11,634,000
						Recursos Directamente Recaudados																0
						Otros																0
						Valor de referencia (S/.)	11,634,000						11,634,000								11,634,000	11,634,000
TRANSFERENCIA DE RECURSOS PARA LA EJECUCION DE ACTIVIDADES - CUSCO	VIVIENDAS FINANCIADAS	VIVIENDA	CHAMACA	CHUMBIVILCAS	CUSCO	Física	213						213								213	213
						Recursos Ordinarios	4,473,000						4,473,000								4,473,000	4,473,000
						Recursos Directamente Recaudados																0
						Otros																0
						Valor de referencia (S/.)	4,473,000						4,473,000								4,473,000	4,473,000
						Física	402						402								402	402
						Recursos Ordinarios	8,442,000						8,442,000								8,442,000	8,442,000

TRANSFERENCIA DE RECURSOS PARA LA EJECUCION DE ACTIVIDADES - CUSCO	VIVIENDAS FINANCIADAS	VIVIENDA	QUIQUIJANA	QUISPICANCHI		Recursos Directamente Recaudados														
						Otros														
						Valor de referencia (S/.)	8,442,000						8,442,000							8,442,000	8,442,000
TRANSFERENCIA DE RECURSOS PARA LA EJECUCION DE ACTIVIDADES - CUSCO	VIVIENDAS FINANCIADAS	VIVIENDA	HUAROCONDO	ANTA	CUSCO	Física	133						133							133	133
						Recursos Ordinarios	6,993,000						6,993,000							6,993,000	6,993,000
						Recursos Directamente Recaudados														
						Otros														
						Valor de referencia (S/.)	6,993,000						6,993,000							6,993,000	6,993,000
TRANSFERENCIA DE RECURSOS PARA LA EJECUCION DE ACTIVIDADES - CUSCO	VIVIENDAS FINANCIADAS	VIVIENDA	MARANURA	LA CONVENCIÓN	CUSCO	Física	146						146							146	146
						Recursos Ordinarios	1,064,000						1,064,000							1,064,000	1,064,000
						Recursos Directamente Recaudados														
						Otros														
						Valor de referencia (S/.)	1,064,000						1,064,000							1,064,000	1,064,000
TRANSFERENCIA DE RECURSOS PARA LA EJECUCION DE ACTIVIDADES - CUSCO	VIVIENDAS FINANCIADAS	VIVIENDA	SUYCKUTAMBO	ESPINAR	CUSCO	Física	125						125							125	125
						Recursos Ordinarios	2,625,000						2,625,000							2,625,000	2,625,000
						Recursos Directamente Recaudados														
						Otros														
						Valor de referencia (S/.)	2,625,000						2,625,000							2,625,000	2,625,000
TRANSFERENCIA DE RECURSOS PARA LA EJECUCION DE ACTIVIDADES - HUANUCO	VIVIENDAS FINANCIADAS	VIVIENDA	LUYANDO	LEONCIO PRADO	HUANUCO	Física	296						296							296	296
						Recursos Ordinarios	6,512,000						6,512,000							6,512,000	6,512,000
						Recursos Directamente Recaudados														
						Otros														
						Valor de referencia (S/.)	6,512,000						6,512,000							6,512,000	6,512,000
TRANSFERENCIA DE RECURSOS PARA LA EJECUCION DE ACTIVIDADES - MOQUEGUA	VIVIENDAS FINANCIADAS	VIVIENDA	CARUMAS	MARISCAL NIETO	MOQUEGUA	Física	82						82							82	82
						Recursos Ordinarios	1,722,000						1,722,000							1,722,000	1,722,000
						Recursos Directamente Recaudados														
						Otros														
						Valor de referencia (S/.)	1,722,000						1,722,000							1,722,000	1,722,000
TRANSFERENCIA DE RECURSOS PARA LA EJECUCION DE ACTIVIDADES - HUANCAVELICA	VIVIENDAS FINANCIADAS	VIVIENDA	PRICHACA	HUAYTARA	HUANCAVELICA	Física	133						133							133	133
						Recursos Ordinarios														
						Recursos Directamente Recaudados														
						Otros														
						Valor de referencia (S/.)	2,793,000						2,793,000							2,793,000	2,793,000
TRANSFERENCIA DE RECURSOS PARA LA EJECUCION DE ACTIVIDADES - JUNIN	VIVIENDAS FINANCIADAS	VIVIENDA	PAMPA HERMOSA	SATIPO	JUNIN	Física	216						216							216	216
						Recursos Ordinarios														
						Recursos Directamente Recaudados														
						Otros														
						Valor de referencia (S/.)	6,480,000						6,480,000							6,480,000	6,480,000
TRANSFERENCIA DE RECURSOS PARA LA EJECUCION DE ACTIVIDADES - AMAZONAS	VIVIENDAS FINANCIADAS	VIVIENDA	FLORIDA	BONGORA	AMAZONAS	Física	24						24							24	24
						Recursos Ordinarios	2,270,000						2,270,000							2,270,000	2,270,000
						Recursos Directamente Recaudados														

						Otros													-
						Valor de referencia (S/.)	2,270,000						2,270,000						2,270,000	2,270,000
TRANSFERENCIA DE RECURSOS PARA LA EJECUCION DE ACTIVIDADES - AMAZONAS	VIVIENDAS FINANCIADAS	VIVIENDA	JAMALCA	UTCUBAMBA	AMAZONAS	Física	51						51						51	51
						Recursos Ordinarios	1,530,000						1,530,000						1,530,000	1,530,000
						Recursos Directamente Recaudados														-
						Otros														-
						Valor de referencia (S/.)	1,530,000						1,530,000						1,530,000	1,530,000
TRANSFERENCIA DE RECURSOS PARA LA EJECUCION DE ACTIVIDADES - CAJAMARCA	VIVIENDAS FINANCIADAS	VIVIENDA	LA RAMDA	CUTERVO	CAJAMARCA	Física	64						64						64	64
						Recursos Ordinarios	1,344,000						1,344,000						1,344,000	1,344,000
						Recursos Directamente Recaudados														-
						Otros														-
						Valor de referencia (S/.)	1,344,000						1,344,000						1,344,000	1,344,000
TRANSFERENCIA DE RECURSOS PARA LA EJECUCION DE ACTIVIDADES - PIURA	VIVIENDAS FINANCIADAS	VIVIENDA	HUARMACA	HUANCABAMBA	PIURA	Física	51						51						51	51
						Recursos Ordinarios	1,071,000						1,071,000						1,071,000	1,071,000
						Recursos Directamente Recaudados														-
						Otros														-
						Valor de referencia (S/.)	1,071,000						1,071,000						1,071,000	1,071,000
TRANSFERENCIA DE RECURSOS PARA LA EJECUCION DE ACTIVIDADES - PUNO1	VIVIENDAS FINANCIADAS	VIVIENDA	CORANI	CARABAYA	PUNO	Física	155						155						155	155
						Recursos Ordinarios	3,255,000						3,255,000						3,255,000	3,255,000
						Recursos Directamente Recaudados														-
						Otros														-
						Valor de referencia (S/.)	3,255,000						3,255,000						3,255,000	3,255,000
TRANSFERENCIA DE RECURSOS PARA LA EJECUCION DE ACTIVIDADES - PUNO 2	VIVIENDAS FINANCIADAS	VIVIENDA	OCUVIRI	LAMPA	PUNO	Física	134						134						134	134
						Recursos Ordinarios	2,814,000						2,814,000						2,814,000	2,814,000
						Recursos Directamente Recaudados														-
						Otros														-
						Valor de referencia (S/.)	2,814,000						2,814,000						2,814,000	2,814,000
TRANSFERENCIA DE RECURSOS PARA LA EJECUCION DE ACTIVIDADES - PUNO3	VIVIENDAS FINANCIADAS	VIVIENDA	PARATIA	LAMPA	PUNO	Física	151						151						151	151
						Recursos Ordinarios	3,171,000						3,171,000						3,171,000	3,171,000
						Recursos Directamente Recaudados														-
						Otros														-
						Valor de referencia (S/.)	3,171,000						3,171,000						3,171,000	3,171,000
TRANSFERENCIA DE RECURSOS PARA LA EJECUCION DE ACTIVIDADES - PUNO4	VIVIENDAS FINANCIADAS	VIVIENDA	LAMPA	LAMPA	PUNO	Física	80						80						80	80
						Recursos Ordinarios	1,680,000						1,680,000						1,680,000	1,680,000
						Recursos Directamente Recaudados														-
						Otros														-
						Valor de referencia (S/.)	1,680,000						1,680,000						1,680,000	1,680,000
TRANSFERENCIA DE RECURSOS PARA LA EJECUCION DE ACTIVIDADES - PUNO5	VIVIENDAS FINANCIADAS	VIVIENDA	VILAVILA	LAMPA	PUNO	Física	50						50						50	50
						Recursos Ordinarios	1,050,000						1,050,000						1,050,000	1,050,000
						Recursos Directamente Recaudados														-

						Otros														
						Valor de referencia (S/.)	1,050,000								1,050,000						1,050,000	1,050,000
TRANSFERENCIA DE RECURSOS PARA LA EJECUCION DE ACTIVIDADES - PUNO 6	VIVIENDAS FINANCIADAS	VIVIENDA	PALCA	LAMPA	PUNO	Física	55								55						55	55
						Recursos Ordinarios	1,155,000								1,155,000						1,155,000	1,155,000
						Recursos Directamente Recaudados																
						Otros																
						Valor de referencia (S/.)	1,155,000								1,155,000						1,155,000	1,155,000
TRANSFERENCIA DE RECURSOS PARA LA EJECUCION DE ACTIVIDADES - PUNO 7	VIVIENDAS FINANCIADAS	VIVIENDA	ILAVE	EL COLLAO	PUNO	Física	297								297						297	297
						Recursos Ordinarios	6,237,000								6,237,000						6,237,000	6,237,000
						Recursos Directamente Recaudados																
						Otros																
						Valor de referencia (S/.)	6,237,000								6,237,000						6,237,000	6,237,000
TRANSFERENCIA DE RECURSOS PARA LA EJECUCION DE ACTIVIDADES - PUNO 8	VIVIENDAS FINANCIADAS	VIVIENDA	HUAYRAPATA	MOHO	PUNO	Física	523								523						523	523
						Recursos Ordinarios	10,983,000								10,983,000						10,983,000	10,983,000
						Recursos Directamente Recaudados																
						Otros																
						Valor de referencia (S/.)	10,983,000								10,983,000						10,983,000	10,983,000
TRANSFERENCIA DE RECURSOS PARA LA EJECUCION DE ACTIVIDADES - PUNO 9	VIVIENDAS FINANCIADAS	VIVIENDA	ROSASPATA	HUANCANE	PUNO	Física	545								545						545	545
						Recursos Ordinarios	11,445,000								11,445,000						11,445,000	11,445,000
						Recursos Directamente Recaudados																
						Otros																
						Valor de referencia (S/.)	11,445,000								11,445,000						11,445,000	11,445,000
TRANSFERENCIA DE RECURSOS PARA LA EJECUCION DE ACTIVIDADES - PUNO 10	VIVIENDAS FINANCIADAS	VIVIENDA	COIATA	HUANCANE	PUNO	Física	513								513						513	513
						Recursos Ordinarios	10,773,000								10,773,000						10,773,000	10,773,000
						Recursos Directamente Recaudados																
						Otros																
						Valor de referencia (S/.)	10,773,000								10,773,000						10,773,000	10,773,000
TRANSFERENCIA DE RECURSOS PARA LA EJECUCION DE ACTIVIDADES - PUNO 11	VIVIENDAS FINANCIADAS	VIVIENDA	MUÑOA	MELGAR	PUNO	Física	14								14						14	14
						Recursos Ordinarios	294,000								294,000						294,000	294,000
						Recursos Directamente Recaudados																
						Otros																
						Valor de referencia (S/.)	294,000								294,000						294,000	294,000
TRANSFERENCIA DE RECURSOS PARA LA EJECUCION DE ACTIVIDADES - PUNO 12	VIVIENDAS FINANCIADAS	VIVIENDA	SANTA ROSA	MELGAR	PUNO	Física	61								61						61	61
						Recursos Ordinarios	1,281,000								1,281,000						1,281,000	1,281,000
						Recursos Directamente Recaudados																
						Otros																
						Valor de referencia (S/.)	1,281,000								1,281,000						1,281,000	1,281,000
TRANSFERENCIA DE RECURSOS PARA LA EJECUCION DE ACTIVIDADES - PUNO 13	VIVIENDAS FINANCIADAS	VIVIENDA	MUÑANI	AZANGARO	PUNO	Física	406								406						406	406
						Recursos Ordinarios	6,576,000								6,576,000						6,576,000	6,576,000
						Recursos Directamente Recaudados																

							Otros													•
							Valor de referencia (S/.)	8,526,000							8,526,000						8,526,000	8,526,000
TRANSFERENCIA DE RECURSOS PARA LA EJECUCION DE ACTIVIDADES - PUNO 14	VIVIENDAS FINANCIADAS	VIVIENDA	SAN JUAN DEL ORO	SANDIA	PUNO		Física	116							116						116	116
							Recursos Ordinarios	2,436,000							2,436,000						2,436,000	2,436,000
							Recursos Directamente Recaudados															•
							Otros															•
							Valor de referencia (S/.)	2,436,000							2,436,000						2,436,000	2,436,000
TRANSFERENCIA DE RECURSOS PARA LA EJECUCION DE ACTIVIDADES - UCAYALI 15	VIVIENDAS FINANCIADAS	VIVIENDA	NUEVA REQUENA	CORONEL PORTILLO	UCAYALI		Física	153							153						153	153
							Recursos Ordinarios	4,590,000							4,590,000						4,590,000	4,590,000
							Recursos Directamente Recaudados															•
							Otros															•
							Valor de referencia (S/.)	4,590,000							4,590,000						4,590,000	4,590,000

Elaborado por: VALERIA GOMEZ ALVARADO

Aprobado por: VLADIMIR CLAVO BALLESTEROS

Meta física	6,886
Meta financiera	149,348,000

9041168.60

158,389,168.60

149,348,000

Unidad de Gestión Técnica

Código ID	Unidad Orgánica / Centro de Costos
04	DESPACHO VICEMINISTERIAL DE CONSTRUCCION Y SANEAMIENTO
04.01	DESPACHO VICEMINISTERIAL DE CONSTRUCCION Y SANEAMIENTO

Matriz 1
Acciones Centrales y APNOP

	Institución	MINISTERIO DE VIVIENDA, CONSTRUCCION Y SANEAMIENTO	Año de Operación	2018	
UO	Organo / Programa	Código / Descripción: DESPACHO VICEMINISTERIAL DE CONSTRUCCIÓN Y SANEAMIENTO	Centro de Costo	Código / Descripción: DESPACHO VICEMINISTERIAL DE CONSTRUCCIÓN Y SANEAMIENTO	

PEI	Código Ruta Estrategica	Descripción:	Indicador	Meta Anual 2018
Objetivo Estratégico Institucional	3	INCREMENTAR LA OFERTA DE LA INDUSTRIA DE LA CONSTRUCCIÓN INMOBILIARIA	Tasa de crecimiento de la oferta inmobiliaria de vivienda social	5.95
	4	INCREMENTAR EL ACCESO A SERVICIOS DE AGUA Y SANEAMIENTO SOSTENIBLES Y DE CALIDAD DE LA POBLACIÓN RURAL	Aporte del MVCS en la reducción del deficit de acceso de hogaes al servicio de agua por red pública en el área rural	8.20
			Aporte del MVCS en la reducción del déficit de acceso de hogares al servicio de alcantarillado u otras formas de disposición sanitaria de excretas en el área rural	4.51
	5	INCREMENTAR EL ACCESO A SERVICIOS DE AGUA Y SANEAMIENTO SOSTENIBLES Y DE CALIDAD D ELA POBLACIÓN URBANA	Aporte del MVCS en la reducción del deficit de acceso de hogares al servicio de agua por red pública en el área urbana	18.55
			Aporte del MVCS en la reducción del déficit de acceso de hogares al servicio de saneamiento por red pública en área urbana	9.36
Acción Estratégica Institucional	Código Ruta Estrategica	Descripción:	Indicador	Meta Anual 2018
	3.1	POLITICAS SECTORIALES Y NORMAS EMITIDAS Y EVALUADAS EN MATERIA DE CONSTRUCCIÓN PARA LOS TRES NIVELES DE GOBIERNO Y SECTOR PRIVADO	Número de instrumentos normativos emitidos y evaluados en materia de construcción para los tres niveles de gobierno y sector privado	3
	4.1	POLITICAS SECTORIALES Y NORMAS EMITIDAS Y EVALUADAS EN MATERIA DE SANEAMIENTO RURAL PARA LOS TRES NIVELES DE GOBIERNO Y ADMINISTRADOR DE SERVICIO DE SANEAMIENTO COMUNAL	Número de instrumentos técnico-normativos emitidos y evaluados en materia de saneamiento rural para los tres niveles de gobierno y administrados de servicios de saneamiento rural	3
	5.1	POLITICAS SECTORIALES Y NORMAS EMITIDAS Y EVALUADAS EN MATERIA DE SANEAMIENTO URBANO PARA LOS TRES NIVELES DE GOBIERNO Y EPS	Número de instrumentos técnico-normativos emitidos y evaluados en materia de saneamiento urbano para los tres niveles de gobierno y EPS	9

Presupuesto																				
Codigo Categoría Presupuestal	9002	Descripcion	ASIGNACIONES PRESUPUESTARIAS QUE NO RESULTAN EN PRODUCTOS																	
Codigo/Función		Código/División Funcional			Código/Grupo Funcional	9001	Acciones Centrales	Código/Actividad Presupuestal	5000002	Conducción y Orientación Presupuestal	Código/Finalidad Presupuestal			Unidad de Medida		Meta Semestral		Meta Anual		

POI — Programación de las actividades operativas

Actividad Operativa	Indicador	Unidad de medida	Distrito	Provincia	Departamento		Cat. Gasto	Gen. Gasto	ENE	FEB	MAR	ABR	MAY	JUN	JUL	AGO	SET	OCT	NOV	DIC	Meta Semestral	Meta Anual
Aprobación, seguimiento y evaluación de politicas y normas sectoriales en saneamiento y construccion	Normas aprobadas	Norma	Lima	Lima	Lima	Fisica			1	1	2	1	1	1	2	1	1	1	2	1	7	15
						Recursos Ordinarios	Gastos corrientes (5)	23	36,200.00	36,200.00	36,200.00	36,200.00	36,200.00	36,200.00	36,200.00	36,200.00	36,200.00	36,200.00	36,200.00	36,200.00	217,200.00	434,400.00
						Recursos Directamente Recaudados																
						Otros																
						Valor de referencia (S/.)	Gastos corrientes (5)	23	36,200.00	36,200.00	36,200.00	36,200.00	36,200.00	36,200.00	36,200.00	36,200.00	36,200.00	36,200.00	36,200.00	36,200.00	217,200.00	434,400.00
Coordinación Interinstitucional con entidades del ámbito de competencia.	Documentos Emitidos	Documento	Lima	Lima	Lima	Fisica			2	1	2	1	2	1	2	1	2	1	2	1	9.0	18.0
						Recursos Ordinarios	Gastos corrientes (5)	23	68,000.00	30,000.00	60,000.00	30,000.00	60,000.00	30,000.00	68,000.00	30,000.00	60,000.00	30,000.00	60,000.00	30,000.00	282,000.00	570,000.00
						Recursos Directamente Recaudados																
						Otros																
						Valor de referencia (S/.)	Gastos corrientes (5)	23	68,000.00	30,000.00	60,000.00	30,000.00	60,000.00	30,000.00	68,000.00	30,000.00	60,000.00	30,000.00	60,000.00	30,000.00	282,000.00	570,000.00
Aprobación, suscripción y seguimiento de convenios con entidades públicas o privadas.	Convenios Suscritos	Convenio	Lima	Lima	Lima	Fisica			1					1				1			2.0	3.0
						Recursos Ordinarios	Gastos corrientes (5)	23	90,000.00					90,000.00				90,000.00			180,000.00	270,000.00
						Recursos Directamente Recaudados																
						Otros																
						Valor de referencia (S/.)	Gastos corrientes (5)	23	90,000.00					90,000.00				90,000.00			180,000.00	270,000.00
Representación y gestión de la función Viceministerial de Construcción y Saneamiento.	Reuniones de representación y gestión en que haya participado Viceministro de Construccion y Saneamiento	Reunión	Lima	Lima	Lima	Fisica			2	2	2	2	2	2	2	2	2	2	2	2	12.0	24.0
						Recursos Ordinarios	Gastos corrientes (5)	23	2,545.80	1,862.85	1,862.85	2,545.80	1,862.85	1,862.85	2,545.80	1,862.85	1,862.85	2,545.80	1,862.85	2,545.80	12,543.00	25,768.95
						Recursos Directamente Recaudados																
						Otros																
						Valor de referencia (S/.)	Gastos corrientes (5)	23	2,545.80	1,862.85	1,862.85	2,545.80	1,862.85	1,862.85	2,545.80	1,862.85	1,862.85	2,545.80	1,862.85	2,545.80	12,543.00	25,768.95
																				TOTAL	691,743.00	1,300,168.95

Elaborado por:

Aprobado por:

Fiorella Molinelli Aristondo
Viceministra de Construcción y Saneamiento

Verónica Frank Rodríguez Cáceres
ASESOR

Norma
Acción
Convenio
Reunión

Código ID	Unidad Orgánica / Centro de Costos
04.02	**DIRECCION GENERAL DE POLITICAS Y REGULACION EN CONSTRUCCION Y SANEAMIENTO**
04.02.01	DIRECCION GENERAL DE POLITICAS Y REGULACION EN CONSTRUCCION Y SANEAMIENTO
04.02.02	DIRECCION DE SANEAMIENTO
04.02.03	DIRECCION DE CONSTRUCCION

Matriz 1
Acciones Centrales y APNOP

	Institución	MINISTERIO DE VIVIENDACONSTRUCCION Y SANEAMIENTO			
UO	Organo / Programa Responsable	Código	Descripción	Año de Operación	
			DIRECCIÓN GENERAL DE POLITICAS Y REGULACION EN CONSTRUCCIÓN Y SANEAMIENTO	Centro de Costo	Código / Descripción
					DIRECCIÓN GENERAL DE POLÍTICAS Y REGULACIÓN EN CONSTRUCCIÓN Y SANEAMIENTO

PEI	Objetivo Estratégico Institucional	Código Ruta Estrategica	Descripción:	Indicador	Meta Anual 2018
			INCREMENTAR EL ACCESO A SERVICIOS DE AGUA Y SANEAMIENTO SOSTENIBLE Y DE CALIDAD DE LA POBLACION URBANA		
	Acción Estratégica Institucional	Código Ruta Estrategica	Descripción:	Indicador	Meta Anual 2018
			POLITICAS SECTORIALES Y NORMAS EMITIDAS Y EVALUADAS EN MATERIA DE SANEAMIENTO URBANO PARA LOS TRES NIVELES DE GOBIERNO Y EPS		

Presupuesto	Codigo Categoria Presupuestal		9002	Descripcion	ASIGNACIONES PRESUPUESTARIAS QUE NO RESULTAN EN PRODUCTO															
	Codigo/Función	18	SANEAMIENTO	Código/División Funcional	042	SANEAMIENTO	Código/Grupo Funcional	092	SANEAMIENTO URBANO	Código/Actividad Presupuestal	5000722	Código/Finalida Presupuestal	0000888	GESTION ADMINISTRATIVA	Unidad de Medida	INFORME	Meta Semestral	6.0	Meta Anual	12.0

POI	Actividad Operativa	Indicador	Unidad de medida	Distrito	Provincia	Departamento	Programación de las actividades operativas																
							Meta/Presupuesto	Cat. Gasto	Gen. Gasto	ENE	FEB	MAR	ABR	MAY	JUN	JUL	AGO	SET	OCT	NOV	DIC	Meta Semestral	Meta Anual
	GESTION ADMINISTRATIVA	NUMERO DE DOCUMENTOS REALIZADOS	DOCUMENTO	SAN ISIDRO	LIMA	LIMA	Fisica	5	23	1.0	1.0	1.0	1.0	1.0	1.0	1.0	1.0	1.0	1.0	1.0	1.0	6.0	12.0
							Recursos Ordinarios	5	23	37,514.8	38,514.8	38,514.8	38,514.8	38,514.8	38,514.8	38,914.8	37,514.8	37,514.8	37,514.8	37,514.8	38,414.8	230,088.5	457,477.0
							Recursos Directamente Recaudados																
							Otros																
							Valor de referencia (S/.)			37514.75	38514.75	38514.75	38514.75	38514.75	38514.75	38914.75	37514.75	37514.75	37514.75	37514.75	38414.75	230,088.5	457,477.0

Elaborado por::

Aprobado por:

M.V.C.S. DGPRCS V°B° VICEMINISTERIO DE CONSTRUCCIÓN Y SANEAMIENTO

M.V.C.S. COORDINADOR ADMINISTRATIVO V°B° DIRECCIÓN GENERAL DE POLÍTICAS Y REGULACIÓN EN CONSTRUCCIÓN Y SANEAMIENTO

Matriz 1
Acciones Centrales y APNOP

	Institución	*MINISTERIO DE VIVIENDACONSTRUCCION Y SANEAMIENTO*		Año de Operación	
UO	Organo / Programa Responsable	Código	Descripción	Centro de Costo	Código / Descripción
			DIRECCIÓN GENERAL DE POLITICAS Y REGULACION EN CONSTRUCCIÓN Y SANEAMIENTO		*DIRRECCIÓN DE SANEAMIENTO*

PEI	Objetivo Estratégico Institucional	Código Ruta Estrategica	Descripción:	Indicador	Meta Anual 2018
			INCREMENTAR EL ACCESO A SERVICIOS DE AGUA Y SANEAMIENTO SOSTENIBLE Y DE CALIDAD DE LA POBLACION URBANA		
	Acción Estratégica Institucional	Código Ruta Estrategica	Descripción:	Indicador	Meta Anual 2018
			POLITICAS SECTORIALES Y NORMAS EMITIDAS Y EVALUADAS EN MATERIA DE SANEAMIENTO URBANO PARA LOS TRES NIVELES DE GOBIERNO Y EPS		

Presupuesto	Codigo Categoria Presupuestal	9002	Descripcion	ASIGNACIONES PRESUPUESTARIAS QUE NO RESULTAN EN PRODUCTO																
	Codigo/Función	18	SANEAMIENTO	Código/División Funcional	040	SANEAMIENTO	Código/Grupo Funcional	088	SANEAMIENTO URBANO	Código/Actividad Presupuestal	5000382	Código/Finalida Presupuestal	53570	GESTION DE PROGRAMAS, PRIORIZACION DE PROYECTOS Y PLANEAMIENTO	*Unidad de Medida*	*INFORME TÉCNICO*	*Meta Semestral*	5.0	*Meta Anual*	10.0

POI	Actividad Operativa		Indicador	Unidad de medida	Distrito	Provincia	Departamento	Programación de las actividades operativas															
								Meta/Presupuesto	Cat. Gasto	Gen. Gasto	ENE	FEB	MAR	ABR	MAY	JUN	JUL	AGO	SET	OCT	NOV	DIC	Meta Semestral	Meta Anual
	ACTUALIZACIÓN Y ELABORACIÓN DE DOCUMENTOS TÉCNICOSNORMATIVOS		NUMERO DE INFORMES TÉCNICOS REALIZADOS	INFORME	SAN ISIDRO	LIMA	LIMA	*Fisico*	*5*	*23*		1.0	1.0	1.0	1.0	1.0	1.0	1.0	1.0	1.0	1.0		5.0	10.0
								Recursos Ordinarios	5	23	45,900.0	45,900.0	45,900.0	45,900.0	45,900.0	45,900.0	47,400.0	45,900.0	45,900.0	45,900.0	45,900.0	47,400.0	275,400.0	553,800.0
								Recursos Directamente Recaudados																
								Otros																
								Valor de referencia (S/.)			45900	45900	45900	45900	45900	45900	47400	45900	45900	45900	45900	47400	275,400.0	553,800.0

Elaborado por: | Aprobado por:

M.V.C.S. DGPRCS V°B° MINISTERIO DE VIVIENDA CONSTRUCCIÓN Y SANEAMIENTO

M.V.C.S. Dirección de Saneamiento V°B° MINISTERIO DE VIVIENDA CONSTRUCCIÓN Y SANEAMIENTO

M.V.C.S. COORDINADOR ADMINISTRATIVO V°B° DIRECCIÓN GENERAL DE POLÍTICAS Y REGULACIÓN EN CONSTRUCCIÓN Y SANEAMIENTO

Matriz 1
Acciones Centrales y APNOP

	Institución	*MINISTERIO DE VIVIENDACONSTRUCCION Y SANEAMIENTO*		Año de Operación	
UO	Organo / Programa Responsable	Código	Descripción	Centro de Costo	Código / Descripción
			DIRECCIÓN GENERAL DE POLITICAS Y REGULACION EN CONSTRUCCIÓN Y SANEAMIENTO		*DIRRECCIÓN DE SANEAMIENTO*

PEI	Objetivo Estratégico Institucional	Código Ruta Estrategica	Descripción:	Indicador	Meta Anual 2018
			INCREMENTAR EL ACCESO A SERVICIOS DE AGUA Y SANEAMIENTO SOSTENIBLE Y DE CALIDAD DE LA POBLACION URBANA		
	Acción Estratégica Institucional	Código Ruta Estrategica	Descripción:	Indicador	Meta Anual 2018
			POLITICAS SECTORIALES Y NORMAS EMITIDAS Y EVALUADAS EN MATERIA DE SANEAMIENTO URBANO PARA LOS TRES NIVELES DE GOBIERNO Y EPS		

Presupuesto	Codigo Categoria Presupuestal		9002	Descripcion		ASIGNACIONES PRESUPUESTARIAS QUE NO RESULTAN EN PRODUCTO															
	Codigo/Función	18	SANEAMIENTO	Código/División Funcional	040	SANEAMIENTO	Código/Grupo Funcional	088	SANEAMIENTO URBANO	Código/Actividad Presupuestal	5000383	Código/Finalida Presupuestal	53530	FORTALECER LAS CAPACIDADES DEL SECTOR EN MATERIA DE AGUA Y SANEAMIENTO	*Unidad de Medida*	*NORMAS ELABORADA*	*Meta Semestral*	4.0	*Meta Anual*	8.0	

POI	Actividad Operativa	Indicador	Unidad de medida	Distrito	Provincia	Departamento	Programación de las actividades operativas															
							Meta/Presupuesto	Cat. Gasto	Gen. Gasto	ENE	FEB	MAR	ABR	MAY	JUN	JUL	AGO	SET	OCT	NOV	DIC	Meta Semestral	Meta Anual
	DIFUSIÓN DE LOS DOCUMENTOS TÉCNICOS NORMATIVOS DEL SECTOR DE SANEAMIENTO	NUMERO DE INFORME REALIZADOS	INFORME	SAN ISIDRO	LIMA	LIMA	*Fisica*	*5*	*23*			1.0	1.0	1.0	1.0	1.0	1.0	1.0	1.0			4.0	8.0
							Recursos Ordinarios	5	*23*	22,180.0	23,180.0	23,180.0	23,180.0	23,180.0	23,180.0	23,080.0	22,180.0	22,180.0	22,180.0	22,180.0	23,080.0	138,080.0	272,960.0
							Recursos Directamente Recaudados																
							Otros																
							Valor de referencia (S/.)			22180	23180	23180	23180	23180	23180	23080	22180	22180	22180	22180	23080	138,080.0	272,960.0

Elaborado por::

Aprobado por:

M.V.C.S. DGPRCS V°B° — M.V.C.S. Dirección de Saneamiento V°B° — M.V.C.S. COORDINADOR ADMINISTRATIVO V°B°

Matriz 1
Acciones Centrales y APNOP

	Institución	MINISTERIO DE VIVIENDACONSTRUCCION Y SANEAMIENTO	Año de Operación		
UO	Organo / Programa Responsable	Código:	Descripción: DIRECCIÓN GENERAL DE POLITICAS Y REGULACION EN CONSTRUCCIÓN Y SANEAMIENTO	Centro de Costo: Código	Descripción: DIRRECCIÓN DE SANEAMIENTO

PEI	Objetivo Estratégico Institucional	Código Ruta Estrategica	Descripción:	Indicador	Meta Anual 2018
			INCREMENTAR EL ACCESO A SERVICIOS DE AGUA Y SANEAMIENTO SOSTENIBLE Y DE CALIDAD DE LA POBLACION URBANA		
	Acción Estratégica Institucional	Código Ruta Estrategica	Descripción:	Indicador	Meta Anual 2018
			POLITICAS SECTORIALES Y NORMAS EMITIDAS Y EVALUADAS EN MATERIA DE SANEAMIENTO URBANO PARA LOS TRES NIVELES DE GOBIERNO Y EPS		

Presupuesto	Codigo Categoria Presupuestal	9002	Descripcion	ASIGNACIONES PRESUPUESTARIAS QUE NO RESULTAN EN PRODUCTO																	
	Codigo/Función	18	SANEAMIENTO	Código/División Funcional	040	SANEAMIENTO	Código/Grupo Funcional	088	SANEAMIENTO URBANO	Código/Actividad Presupuestal	5000381	Código/Finalida Presupuestal	53614	IMPLEMENTACION DE POLITICAS,ADECUACION DE NORMAS LEGALES	Unidad de Medida	NORMAS ELABORADA	Meta Semestral	4.0	Meta Anual	8.0	

POI — Programación de las actividades operativas

Actividad Operativa	Indicador	Unidad de medida	Distrito	Provincia	Departamento	Meta/Presupuesto	Cat. Gasto	Gen. Gasto	ENE	FEB	MAR	ABR	MAY	JUN	JUL	AGO	SET	OCT	NOV	DIC	Meta Semestral	Meta Anual
ELABORACIÓN DE NORMAS	NUMERO DE PROPUESTA DE NORMA	NORMA	SAN ISIDRO	LIMA	LIMA	Fisico	5	23			1.0	1.0	1.0	1.0	1.0	1.0	1.0	1.0			4.0	8.0
						Recursos Ordinarios	5	23	57,160.0	57,160.0	57,160.0	57,160.0	89,160.0	57,160.0	58,960.0	89,560.0	57,160.0	57,160.0	57,160.0	58,960.0	374,960.0	753,920.0
						Recursos Directamente Recaudados																
						Otros																
						Valor de referencia (S/.)			57,160.0	57,160.0	57,160.0	57,160.0	89,160.0	57,160.0	58,960.0	89,560.0	57,160.0	57,160.0	57,160.0	58,960.0	374,960.0	753,920.0
DIFUSION DE MARCO NORMATIVO DEL SECTOR DE SANEAMIENTO PARA EL AMBITO RURAL	NÚMERO DE CAPACITADOS EN EL MARCO NORMATIVO PARA EL AMBITO RURAL	PERSONA	SAN ISIDRO	LIMA	LIMA	Fisico	5	23		80.0				80.0			80.0		80.0		160.0	320.0
						Recursos Ordinarios	5	23		5,000.0				5,000.0			5,000.0		5,000.0		10,000.0	20,000.0
						Recursos Directamente Recaudados																
						Otros																
						Valor de referencia (S/.)			0.0	5,000.0	0.0	0.0	0.0	5,000.0	0.0	0.0	5,000.0	0.0	5,000.0	0.0	10,000.0	20,000.0
TOTAL									57,160.0	62,160.0	57,160.0	57,160.0	89,160.0	62,160.0	58,960.0	89,560.0	62,160.0	57,160.0	62,160.0	58,960.0	384,960.0	773,920.0

Elaborado por:: | Aprobado por:

M.V.C.S. DGPRCS V°B° — M.V.C.S. Dirección de Saneamiento V°B° — M.V.C.S. COORDINADOR ADMINISTRATIVO V°B°

Matriz 1
Acciones Centrales y APNOP

	Institución	*MINISTERIO DE VIVIENDACONSTRUCCION Y SANEAMIENTO*		Año de Operación	
UO	Organo / Programa Responsable	Código	Descripción	Centro de Costo	Código / Descripción
			DIRECCIÓN GENERAL DE POLITICAS Y REGULACION EN CONSTRUCCIÓN Y SANEAMIENTO		*DIRRECCIÓN DE SANEAMIENTO*

PEI	Objetivo Estratégico Institucional	Código Ruta Estrategica	Descripción:	Indicador	Meta Anual 2018
			INCREMENTAR EL ACCESO A SERVICIOS DE AGUA Y SANEAMIENTO SOSTENIBLE Y DE CALIDAD DE LA POBLACION URBANA		
	Acción Estratégica Institucional	Código Ruta Estrategica	Descripción:	Indicador	Meta Anual 2018
			POLITICAS SECTORIALES Y NORMAS EMITIDAS Y EVALUADAS EN MATERIA DE SANEAMIENTO URBANO PARA LOS TRES NIVELES DE GOBIERNO Y EPS		

Presupuesto	Codigo Categoria Presupuestal		9002	Descripcion	ASIGNACIONES PRESUPUESTARIAS QUE NO RESULTAN EN PRODUCTO																
	Codigo/Función	18	SANEAMIENTO	Código/División Funcional	040	SANEAMIENTO	Código/Grupo Funcional	088	SANEAMIENTO URBANO	Código/Actividad Presupuestal	5000384	Código/Finalida Presupuestal	0000888	GESTION ADMINISTRATIVA	*Unidad de Medida*	*INFORME*	*Meta Semestral*	180.0	*Meta Anual*	360.0	

POI	Actividad Operativa	Indicador	Unidad de medida	Distrito	Provincia	Departamento	Programación de las actividades operativas																
							Meta/Presupuesto	Cat. Gasto	Gen. Gasto	ENE	FEB	MAR	ABR	MAY	JUN	JUL	AGO	SET	OCT	NOV	DIC	Meta Semestral	Meta Anual
	GESTIÓN ADMINISTRATIVA DER LA DIRECCION DE SANEAMIENTO	NUMERO DE DOCUMENTO REALIZADOS	DOCUMENTO	SAN ISIDRO	LIMA	LIMA	*Fisica*	*5*	*23*	30.0	30.0	30.0	30.0	30.0	30.0	30.0	30.0	30.0	30.0	30.0	30.0	180.0	360.0
							Recursos Ordinarios	5	*23*	118,310.0	118,310.0	119,310.0	119,310.0	124,674.3	119,310.0	119,610.0	119,310.0	119,400.0	118,310.0	118,310.0	118,610.0	719,224.3	1,432,774.3
							Recursos Directamente Recaudados																
							Otros																
							Valor de referencia (S/.)			*118310*	*118310*	*119310*	*119310*	*124674.31*	*119310*	*119610*	*119310*	*119400*	*118310*	*118310*	*118610*	719,224.3	1,432,774.3

Elaborado por:: | Aprobado por:

M.V.C.S. DGPRCS V°B° MINISTERIO DE VIVIENDA CONSTRUCCIÓN Y SANEAMIENTO

M.V.C.S. Dirección de Saneamiento V°B° MINISTERIO DE VIVIENDA CONSTRUCCIÓN Y SANEAMIENTO

M.V.C.S. COORDINADOR ADMINISTRATIVO V°B° MINISTERIO DE VIVIENDA CONSTRUCCIÓN Y SANEAMIENTO

Matriz 1
Acciones Centrales y APNOP

	Institución	*MINISTERIO DE VIVIENDACONSTRUCCION Y SANEAMIENTO*	Año de Operación		
UO	Organo / Programa Responsable	Código:	Descripción: DIRECCIÓN GENERAL DE POLITICAS Y REGULACION EN CONSTRUCCIÓN Y SANEAMIENTO	Centro de Costo	Código: / Descripción: *DIRRECCIÓN DE SANEAMIENTO*
PEI	Objetivo Estratégico Institucional	Código Ruta Estrategica	Descripción: *INCREMENTAR EL ACCESO A SERVICIOS DE AGUA Y SANEAMIENTO SOSTENIBLE Y DE CALIDAD DE LA POBLACION URBANA*		Indicador / Meta Anual 2018
	Acción Estratégica Institucional	Código Ruta Estrategica	Descripción: *POLITICAS SECTORIALES Y NORMAS EMITIDAS Y EVALUADAS EN MATERIA DE SANEAMIENTO URBANO PARA LOS TRES NIVELES DE GOBIERNO Y EPS*		Indicador / Meta Anual 2018

Presupuesto	Codigo Categoria Presupuestal		0068	Descripcion	REDUCCION DE VULNERABILIDAD Y ATENCION DE EMERGENCIAS POR DESASTRES																	
	Codigo/Función	18	SANEAMIENTO	Código/División Funcional	016	GESTION DE RIESGOS Y EMERGENCIAS	Código/Grupo Funcional	035	PREVENCION DE DESASTRES	Código/Actividad Presupuestal	5004280. DESARROLLO DE INSTRUMENTOS ESTRATEGICOS PARA LA GESTION DEL RIESGO DE DESASTRES	Código/Finalida Presupuestal	0106777	DESARROLLO DE INSTRUMENTOS ESTRATEGICOS PARA LA GESTION DEL RIESGO DE DESASTRES	*Unidad de Medida*	*DOCUMENTO TECNICO*	*Meta Semestral*	*9*	*Meta Anual*	*11*		

POI	Actividad Operativa	Indicador	Unidad de medida	Distrito	Provincia	Departamento	Programación de las actividades operativas																
							Meta/Presupuesto	Cat. Gasto	Gen. Gasto	ENE	FEB	MAR	ABR	MAY	JUN	JUL	AGO	SET	OCT	NOV	DIC	Meta Semestral	Meta Anual
	IMPLEMENTACION DE PLANES DE GESTION DE RIESGOS	NUNMERO DE DOCUMENTOS TECNICOS REALIZADOS	DOCUMENTO TECNICO	SAN ISIDRO	LIMA	LIMA	*Fisica*	*5*	*23*		1.0	1.0	1.0	1.0	1.0	1.0						5.0	6.0
							Recursos Ordinarios	5	*23*		28,000.0	31,400.0	28,000.0	28,000.0	20,000.0	30,000.0						135,400.0	165,400.0
							Valor de referencia (S/.)				28,000.0	31,400.0	28,000.0	28,000.0	20,000.0	30,000.0						135,400.0	165,400.0
	GUIA PARA EVALUACION DE LA IMPLEMENTACION DE LOS PLANES DE GESTION DE RIESGO	NUNMERO DE DOCUMENTOS TECNICOS REALIZADOS	DOCUMENTO TECNICO	SAN ISIDRO	LIMA	LIMA	*Fisica*	*5*	*23*			1.0	1.0	1.0	1.0	1.0						4.0	5.0
							Recursos Ordinarios	5	*23*			40,000.0	40,000.0	56,200.0	56,200.0	40,000.0						192,400.0	232,400.0
							Valor de referencia (S/.)					40,000.0	40,000.0	56,200.0	56,200.0	40,000.0						192,400.0	232,400.0
	TOTAL									0.0	28,000.0	71,400.0	68,000.0	84,200.0	76,200.0	70,000.0	0.0	0.0	0.0	0.0	0.0	327,800.0	397,800.0

Elaborado por:: | Aprobado por:

M.V.C.S. DGPROS V°B° — M.V.C.S. Dirección de Saneamiento V°B° — M.V.C.S. COORDINADOR ADMINISTRATIVO V°B°

Matriz 1
Acciones Centrales y APNOP

	Institución	*MINISTERIO DE VIVIENDA CONSTRUCCION Y SANEAMIENTO*		Año de Operación	2018
UO	Organo / Programa Responsable	Código	Descripción	Centro de Costo	Código / Descripción
		04.02	DIRECCION GENERAL DE POLITICAS Y REGULACION EN CONSTRUCCION Y SANEAMIENTO		*04.02.03* DIRECCION DE CONSTRUCCION

PEI	Objetivo Estratégico Institucional	Código Ruta Estrategica	Descripción:	Indicador	Meta Anual 2018
		03	INCREMENTAR LA OFERTA DE LA INDUSTRIA DE LA CONSTRUCCION INMOBILIARIA		
	Acción Estratégica Institucional	Código Ruta Estrategica	Descripción:	Indicador	Meta Anual 2018
		03.01	POLITICAS SECTORIALES Y NORMAS EMITIDAS Y EVALUADAS EN MATERIA DE CONSTRUCCION PARA LOS TRES NIVELES DE GOBIERNO Y SECTOR PRIVADO		

Presupuesto	Codigo Categoria Presupuestal		0068	Descripcion		REDUCCION DE VULNERABILIDAD Y ATENCION DE EMERGENCIAS POR DESASTRES														
	Codigo/Función	19	VIVIENDA Y DESARROLLO URBANO	Código/División Funcional	016	GESTION DE RIESGOS Y EMERGENCIAS	Código/Grupo Funcional	0035	PREVENCION DE DESASTRES	Código/Actividad Presupuestal	5005609. ASISTENCIA TECNICA Y ACOMPAÑAMIENTO EN GESTION DEL RIESGO DE DESASTRES	Código/Finalida Presupuestal	0160876	ASISTENCIA TECNICA Y ACOMPAÑAMIENTO EN GESTION DEL RIESGO DE DESASTRES	Unidad de Medida	EVENTO	Meta Semestral	2.0	Meta Anual	5.0

POI	Actividad Operativa		Indicador	Unidad de medida	Distrito	Provincia	Departamento	Programación de las actividades operativas															
								Meta/Presupuesto	Cat. Gasto	Gen. Gasto	ENE	FEB	MAR	ABR	MAY	JUN	JUL	AGO	SET	OCT	NOV	DIC	Meta Semestral	Meta Anual
	ASISTENCIA TÉCNICA A LOS GOBIERNOS REGIONES Y LOCALES EN MATERIA DE GESTION DE RIESGO DE DESASTRES		NUMERO DE EVENTOS REALIZADOS	EVENTO	SAN ISIDRO	LIMA	LIMA	*Fisica*	5	2.3			1.0		1.0		1.0		1.0		1.0		2.0	5.0
								Recursos Ordinarios	5	2.3	9,110	9,110	31,110	9,110	31,110	9,110	31,410	9,110	31,110	9,110	31,190	9,410	98,660	220,000
								Valor de referencia (S/.)	5	2.3	9,110	9,110	31,110	9,110	31,110	9,110	31,410	9,110	31,110	9,110	31,190	9,410	98,660	220,000

Elaborado por:: | Aprobado por:

M.V.C.S. DGPRCS V°B° MINISTERIO DE CONSTRUCCIÓN Y SANEAMIENTO

M.V.C.S. DIRECCIÓN DE CONSTRUCCIÓN V°B° MINISTERIO DE CONSTRUCCIÓN Y SANEAMIENTO

MVCS COORDINADOR ADMINISTRATIVO V°B° DIRECCIÓN DE CONSTRUCCIÓN

Matriz 1
Acciones Centrales y APNOP

	Institución	*MINISTERIO DE VIVIENDA CONSTRUCCION Y SANEAMIENTO*		Año de Operación	2018		
UO	Organo / Programa Responsable	Código	Descripción	Centro de Costo	Código	Descripción	
		04.02	DIRECCION GENERAL DE POLITICAS Y REGULACION EN CONSTRUCCION Y SANEAMIENTO		*04.02.03*	DIRECCION DE CONSTRUCCION	

PEI	Objetivo Estratégico Institucional	Código Ruta Estrategica	Descripción:	Indicador	Meta Anual 2018
		03	INCREMENTAR LA OFERTA DE LA INDUSTRIA DE LA CONSTRUCCION INMOBILIARIA		
	Acción Estratégica Institucional	Código Ruta Estrategica	Descripción:	Indicador	Meta Anual 2018
		03.01	POLITICAS SECTORIALES Y NORMAS EMITIDAS Y EVALUADAS EN MATERIA DE CONSTRUCCION PARA LOS TRES NIVELES DE GOBIERNO Y SECTOR PRIVADO		

Presupuesto	Codigo Categoria Presupuestal		0068	Descripcion		REDUCCION DE VULNERABILIDAD Y ATENCION DE EMERGENCIAS POR DESASTRES														
	Codigo/Función	19	VIVIENDA Y DESARROLLO URBANO	Código/División Funcional	016	GESTION DE RIESGOS Y EMERGENCIAS	Código/Grupo Funcional	0035	PREVENCION DE DESASTRES	Código/Actividad Presupuestal	5004280. DESARROLLO DE INSTRUMENTOS ESTRATEGICOS PARA LA GESTION DEL RIESGO DE DESASTRES	Código/Finalida Presupuestal	0106777	DESARROLLO DE INSTRUMENTOS ESTRATEGICOS PARA LA GESTION DEL RIESGO DE DESASTRES	Unidad de Medida	DOCUMENTO TECNICO	Meta Semestral	2.0	Meta Anual	3.0

POI	Actividad Operativa		Indicador	Unidad de medida	Distrito	Provincia	Departamento	Programación de las actividades operativas															
								Meta/Presupuesto	Cat. Gasto	Gen. Gasto	ENE	FEB	MAR	ABR	MAY	JUN	JUL	AGO	SET	OCT	NOV	DIC	Meta Semestral	Meta Anual
	DESARROLLO DE DOCUMENTOS TÉCNICOS DEL SECTOR CONSTRUCCION EN MATERIA DE GESTION DE RIESGO DE DESASTRES		NUMERO DE DOCUMENTOS TÉCNICOS	DOCUMENTO TÉCNICO	SAN ISIDRO	LIMA	LIMA	*Fisica*	5	2.3				1.0		1.0	1.0						2.0	3.0
								Recursos Ordinarios	5	2.3				30,000		30,000	30,000						90,000	90,000
								Valor de referencia (S/.)	5	2.3				30,000		30,000	30,000						60,000	90,000

Elaborado por:: | Aprobado por:

M.V.C.S. COORDINADOR ADMINISTRATIVO DIRECCIÓN DE CONSTRUCCIÓN V°B°

M.V.C.S. DIRECCIÓN DE CONSTRUCCIÓN V°B° VICEMINISTERIO DE CONSTRUCCIÓN Y SANEAMIENTO

M.V.C.S. DGPRCS V°B° VICEMINISTERIO DE CONSTRUCCIÓN Y SANEAMIENTO

Matriz 1
Acciones Centrales y APNOP

	Institución	*MINISTERIO DE VIVIENDA CONSTRUCCION Y SANEAMIENTO*		Año de Operación	2018	
UO	Organo / Programa Responsable	Código	Descripción	Centro de Costo	Código	Descripción
		04.02	DIRECCION GENERAL DE POLITICAS Y REGULACION EN CONSTRUCCION Y SANEAMIENTO		*04.02.03*	DIRECCION DE CONSTRUCCION

PEI	Objetivo Estratégico Institucional	Código Ruta Estrategica	Descripción:	Indicador	Meta Anual 2018
		03	INCREMENTAR LA OFERTA DE LA INDUSTRIA DE LA CONSTRUCCION INMOBILIARIA		
	Acción Estratégica Institucional	Código Ruta Estrategica	Descripción:	Indicador	Meta Anual 2018
		03.01	POLITICAS SECTORIALES Y NORMAS EMITIDAS Y EVALUADAS EN MATERIA DE CONSTRUCCION PARA LOS TRES NIVELES DE GOBIERNO Y SECTOR PRIVADO		

Presupuesto	Codigo Categoria Presupuestal		0068	Descripcion		REDUCCION DE VULNERABILIDAD Y ATENCION DE EMERGENCIAS POR DESASTRES															
	Codigo/Función	19	VIVIENDA Y DESARROLLO URBANO	Código/División Funcional	016	GESTION DE RIESGOS Y EMERGENCIAS	Código/Grupo Funcional	0035	PREVENCION DE DESASTRES	Código/Actividad Presupuestal	5005566. DESARROLLO DE SISTEMAS Y TECNOLOGIAS CONSTRUCTIVAS PARA LA SEGURIDAD Y ACONDICIONAMIENTO DE EDIFICACIONES	Código/Finalidad Presupuestal	0160782	DESARROLLO DE SISTEMAS Y TECNOLOGIAS CONSTRUCTIVAS PARA LA SEGURIDAD Y ACONDICIONAMIENTO DE	Unidad de Medida	ESTUDIO	Meta Semestral	2.0	Meta Anual	4.0

POI	Actividad Operativa		Indicador	Unidad de medida	Distrito	Provincia	Departamento	Programación de las actividades operativas																
								Meta/Presupuesto	Cat. Gasto	Gen. Gasto	ENE	FEB	MAR	ABR	MAY	JUN	JUL	AGO	SET	OCT	NOV	DIC	Meta Semestral	Meta Anual
	DESARROLLO DE ESTUDIOS SOBRE SISTEMAS Y TECNOLOGIAS CONSTRUCTIVAS EN MATERIA DE GESTION DE RIESGO DE DESASTRES							*Fisica*	5	2.3						2.0				1.0		1.0	2.0	4.0
			NUMERO DE ESTUDIOS EFECTUADOS	ESTUDIO	SAN ISIDRO	LIMA	LIMA	*Recursos Ordinarios*	5	2.3	0	0	0	120,000	150,000	120,000	150,000	120,000	0	120,000	0	120,000	390,000	900,000
								Valor de referencia (S/.)	5	2.3	0	0	0	120,000	150,000	120,000	150,000	120,000	0	120,000	0	120,000	390,000	900,000

Elaborado por:: | Aprobado por:

M.V.C.S. VICEMINISTERIO DE CONSTRUCCIÓN Y SANEAMIENTO DGPRCS V°B°

M.V.C.S. VICEMINISTERIO DE CONSTRUCCIÓN Y SANEAMIENTO DIRECCIÓN DE CONSTRUCCIÓN V°B°

MVCS COORDINADOR ADMINISTRATIVO V°B° DIRECCIÓN DE CONSTRUCCIÓN

Matriz 1
Acciones Centrales y APNOP

	Institución	*MINISTERIO DE VIVIENDA CONSTRUCCION Y SANEAMIENTO*		Año de Operación	2018
UO	Organo / Programa Responsable	Código	Descripción	Centro de Costo	Código / Descripción
		04.02	DIRECCION GENERAL DE POLITICAS Y REGULACION EN CONSTRUCCION Y SANEAMIENTO		*04.02.03* DIRECCION DE CONSTRUCCION

PEI	Objetivo Estratégico Institucional	Código Ruta Estrategica	Descripción:	Indicador	Meta Anual 2018
		03	INCREMENTAR LA OFERTA DE LA INDUSTRIA DE LA CONSTRUCCION INMOBILIARIA		
	Acción Estratégica Institucional	Código Ruta Estrategica	Descripción:	Indicador	Meta Anual 2018
		03.01	POLITICAS SECTORIALES Y NORMAS EMITIDAS Y EVALUADAS EN MATERIA DE CONSTRUCCION PARA LOS TRES NIVELES DE GOBIERNO Y SECTOR PRIVADO		

Presupuesto	Codigo Categoria Presupuestal		9002	Descripcion	ASIGNACIONES PRESUPUESTARIAS QUE NO RESULTAN EN PRODUCTOS															
	Codigo/Función	19	VIVIENDA Y DESARROLLO URBANO	Código/División Funcional	042	VIVIENDA	Código/Grupo Funcional	0092	CONSTRUCCION	Código/Actividad Presupuestal	5000825. GESTION DE LA INFRAESTRUCTURA	Código/Finalida Presupuestal	0053417	DIFUNDIR LAS NORMAS Y PROCESOS CONSTRUCTIVOS A NIVEL NACIONAL	Unidad de Medida	EVENTOS	Meta Semestral	9.0	Meta Anual	21.0

POI	Actividad Operativa		Indicador	Unidad de medida	Distrito	Provincia	Departamento	Programación de las actividades operativas															
								Meta/Presupuesto	Cat. Gasto	Gen. Gasto	ENE	FEB	MAR	ABR	MAY	JUN	JUL	AGO	SET	OCT	NOV	DIC	Meta Semestral	Meta Anual
	DIFUSION Y PROMOCIÓN DE LAS NORMAS DEL SECTOR CONSTRUCCION, PROCESOS CONSTRUCTIVOS, Y DOCUMENTOS TÉCNICOS A NIVEL NACIONAL		NUMERO DE EVENTOS REALIZADOS	EVENTO	SAN ISIDRO	LIMA	LIMA	*Fisica*	*5*	*2.3*		1.0	2.0	1.0	2.0	3.0	3.0	2.0	2.0	2.0	3.0		9.0	21.0
								Recursos Ordinarios	5	2.3	14,220	16,720	36,720	36,720	16,720	36,720	37,320	16,720	16,720	26,720	16,720	17,320	157,820	289,340
								Valor de referencia (S/.)	*5*	*2.3*	14,220	16,720	36,720	36,720	16,720	36,720	37,320	16,720	16,720	26,720	16,720	17,320	157,820	289,340

Elaborado por::

Aprobado por:

M.V.C.S. COORDINADOR ADMINISTRATIVO V°B° DIRECCIÓN DE CONSTRUCCIÓN

M.V.C.S. DIRECCIÓN DE CONSTRUCCIÓN V°B° MINISTERIO DE CONSTRUCCIÓN Y SANEAMIENTO

M.V.C.S. DGPRCS V°B° MINISTERIO DE CONSTRUCCIÓN Y SANEAMIENTO

Matriz 1
Acciones Centrales y APNOP

	Institución	*MINISTERIO DE VIVIENDA CONSTRUCCION Y SANEAMIENTO*		Año de Operación	2018		
UO	Organo / Programa Responsable	Código	Descripción	Centro de Costo	Código	Descripción	
		04.02	DIRECCION GENERAL DE POLITICAS Y REGULACION EN CONSTRUCCION Y SANEAMIENTO		*04.02.03*	DIRECCION DE CONSTRUCCION	
PEI	Objetivo Estratégico Institucional	Código Ruta Estrategica	Descripción:			Indicador	Meta Anual 2018
		03	INCREMENTAR LA OFERTA DE LA INDUSTRIA DE LA CONSTRUCCION INMOBILIARIA				
	Acción Estratégica Institucional	Código Ruta Estrategica	Descripción:			Indicador	Meta Anual 2018
		03.02	NORMAS E INSTRUMENTOS TECNICOS EN TASACIONES DE BIENES MUEBLES E INMUEBLES EMITIDAS Y DIFUNDIDAS PARA LAS ENTIDADES DEL ESTADO				

Presupuesto	Codigo Categoria Presupuestal		9002	Descripcion		ASIGNACIONES PRESUPUESTARIAS QUE NO RESULTAN EN PRODUCTOS															
	Codigo/Función	19	VIVIENDA Y DESARROLLO URBANO	Código/División Funcional	042	VIVIENDA	Código/Grupo Funcional	0092	CONSTRUCCION	Código/Actividad Presupuestal	5001250. TASACIONES	Código/Finalida Presupuestal	0053441	EFECTUAR TASACIONES DE BIENES MUEBLES E INMUEBLES	Unidad de Medida	PERITAJE	Meta Semestral	2,300.0	Meta Anual	5,000.0	

POI

Actividad Operativa	Indicador	Unidad de medida	Distrito	Provincia	Departamento	Programación de las actividades operativas															
						Meta/Presupuesto	Cat. Gasto	Gen. Gasto	ENE	FEB	MAR	ABR	MAY	JUN	JUL	AGO	SET	OCT	NOV	DIC	Meta Semestral	Meta Anual
EFECTUAR TASACIONES DE BIENES MUEBLES E INMUEBLES SOLICTADAS POR ENTIDADES PUBLICAS A NIVEL NACIONAL	NUMERO DE PERITAJES REALIZADOS	PERITAJE	SAN ISIDRO	LIMA	LIMA	*Fisico*	S	2.3	200.0	300.0	300.0	500.0	500.0	500.0	500.0	500.0	500.0	500.0	400.0	300.0	2,300.0	5,000.0
						Recursos Directamente Recaudados	S	2.3	307,450	348,964	327,450	348,964	327,450	348,694	334,950	348,694	357,450	378,694	357,450	364,950	2,008,971	4,151,158
						Donaciones y Transferencias	S	2.3	149,490	169,490	169,490	169,490	219,490	219,490	222,190	219,490	219,490	219,490	219,490	172,190	1,096,940	2,369,280
						Valor de referencia (S/.)	S	2.3	456,940	518,454	496,940	518,454	546,940	568,184	557,140	568,184	576,940	598,184	576,940	537,140	3,105,911	6,520,438

Elaborado por:: | Aprobado por:

M.V.C.S. COORDINADOR ADMINISTRATIVO V°B° DIRECCIÓN DE CONSTRUCCIÓN

M.V.C.S. DIRECCIÓN DE CONSTRUCCIÓN V°B° MINISTERIO DE CONSTRUCCIÓN Y SANEAMIENTO

M.V.C.S. DGPRCS V°B° MINISTERIO DE CONSTRUCCIÓN Y SANEAMIENTO

Matriz 1
Acciones Centrales y APNOP

	Institución	*MINISTERIO DE VIVIENDA CONSTRUCCION Y SANEAMIENTO*		Año de Operación	2018		
UO	Organo / Programa Responsable	Código	Descripción	Centro de Costo	Código	Descripción	
		04.02	DIRECCION GENERAL DE POLITICAS Y REGULACION EN CONSTRUCCION Y SANEAMIENTO		*04.02.03*	DIRECCION DE CONSTRUCCION	
PEI	Objetivo Estratégico Institucional	Código Ruta Estrategica	Descripción:			Indicador	Meta Anual 2018
		03	INCREMENTAR LA OFERTA DE LA INDUSTRIA DE LA CONSTRUCCION INMOBILIARIA				
	Acción Estratégica Institucional	Código Ruta Estrategica	Descripción:			Indicador	Meta Anual 2018
		03.01	POLITICAS SECTORIALES Y NORMAS EMITIDAS Y EVALUADAS EN MATERIA DE CONSTRUCCION PARA LOS TRES NIVELES DE GOBIERNO Y SECTOR PRIVADO				

Presupuesto	Codigo Categoria Presupuestal	9002	Descripcion	ASIGNACIONES PRESUPUESTARIAS QUE NO RESULTAN EN PRODUCTOS															
	Codigo/Función	19	VIVIENDA Y DESARROLLO URBANO	Código/División Funcional	042	VIVIENDA	Código/Grupo Funcional	0092	CONSTRUCCION	Código/Actividad Presupuestal	5002141. NORMATIVIDAD, GESTION Y ASESORAMIENTO	Código/Final ida Presupuestal	0005811	ESTUDIO	Unidad de Medida	ESTUDIO	Meta Semestral	6.0	Meta Anual	7.0

POI	Actividad Operativa		Indicador	Unidad de medida	Distrito	Provincia	Departamento	Programación de las actividades operativas															
								Meta/Presupuesto	Cat. Gasto	Gen. Gasto	ENE	FEB	MAR	ABR	MAY	JUN	JUL	AGO	SET	OCT	NOV	DIC	Meta Semestral	Meta Anual
	ELABORACION DE ESTUDIOS PARA EL PROCESO DE ACTUALIZACION DE LAS NORMAS DEL SECTOR CONSTRUCCION		NUMERO DE ESTUDIOS ELABORADOS	ESTUDIO	SAN ISIDRO	LIMA	LIMA	*Fisico*	5	2.3				2.0	4.0		1.0						6.0	7.0
								Recursos Ordinarios	5	2.3	0	90,000	90,000	90,000	60,000	20,000	20,000						350,000	370,000
								Valor de referencia (S/.)	5	2.3	0	90,000	90,000	90,000	60,000	20,000	20,000	0	0	0	0	0	350,000	370,000

Elaborado por:: | Aprobado por:

MVCS COORDINADOR ADMINISTRATIVO V°B° DIRECCIÓN DE CONSTRUCCIÓN

M.V.C.S. VICE MINISTERIO DE CONSTRUCCIÓN Y SANEAMIENTO DIRECCIÓN DE CONSTRUCCIÓN V°B°

M.V.C.S. VICEMINISTERIO DE CONSTRUCCIÓN Y SANEAMIENTO DGPRCS V°B°

Matriz 1
Acciones Centrales y APNOP

	Institución	*MINISTERIO DE VIVIENDA CONSTRUCCION Y SANEAMIENTO*		Año de Operación	2018
UO	Organo / Programa Responsable	Código	Descripción	Centro de Costo	Código / Descripción
		04.02	DIRECCION GENERAL DE POLITICAS Y REGULACION EN CONSTRUCCION Y SANEAMIENTO		*04.02.03* DIRECCION DE CONSTRUCCION

PEI	Objetivo Estratégico Institucional	Código Ruta Estrategica	Descripción:	Indicador	Meta Anual 2018
		03	INCREMENTAR LA OFERTA DE LA INDUSTRIA DE LA CONSTRUCCION INMOBILIARIA		
	Acción Estratégica Institucional	Código Ruta Estrategica	Descripción:	Indicador	Meta Anual 2018
		03.01	POLITICAS SECTORIALES Y NORMAS EMITIDAS Y EVALUADAS EN MATERIA DE CONSTRUCCION PARA LOS TRES NIVELES DE GOBIERNO Y SECTOR PRIVADO		

Presupuesto	Codigo Categoria Presupuestal		9002	Descripcion	ASIGNACIONES PRESUPUESTARIAS QUE NO RESULTAN EN PRODUCTOS																
	Codigo/Función	19	VIVIENDA Y DESARROLLO URBANO	Código/División Funcional	042	VIVIENDA	Código/Grupo Funcional	0092	CONSTRUCCION	Código/Actividad Presupuestal	5002141. NORMATIVIDAD, GESTION Y ASESORAMIENTO	Código/Finalida Presupuestal	0000860	FORMULACION Y/O ACTUALIZACION DE NORMAS	Unidad de Medida	NORMA ELABORADA	Meta Semestral	0.0	Meta Anual	6.0	

POI	Actividad Operativa	Indicador	Unidad de medida	Distrito	Provincia	Departamento	Programación de las actividades operativas																
							Meta/Presupuesto	Cat. Gasto	Gen. Gasto	ENE	FEB	MAR	ABR	MAY	JUN	JUL	AGO	SET	OCT	NOV	DIC	Meta Semestral	Meta Anual
	FORMULACION Y/O ACTUALIZACION DE NORMAS DEL SECTOR CONSTRUCCION	NUMERO DE NORMAS ELABORADAS	NORMA ELABORADA	SAN ISIDRO	LIMA	LIMA	*Fisica*	5	2.3										1.0	2.0	3.0	0.0	6.0
							Recursos Ordinarios	5	2.3	16,220	17,220	37,220	17,220	37,220	17,220	37,820	17,220	17,220	17,220	17,220	17,820	142,320	266,840
							Valor de referencia (S/.)	5	2.3	16,220	17,220	37,220	17,220	37,220	17,220	37,820	17,220	17,220	17,220	17,220	17,820	142,320	266,840

Elaborado por:: | Aprobado por:

M.V.C.S. COORDINADOR ADMINISTRATIVO V°B° DIRECCIÓN DE CONSTRUCCIÓN

M.V.C.S. DIRECCIÓN DE CONSTRUCCIÓN V°B° MINISTERIO DE VIVIENDA CONSTRUCCIÓN Y SANEAMIENTO

M.V.C.S. DGPRCS V°B° MINISTERIO DE VIVIENDA CONSTRUCCIÓN Y SANEAMIENTO

Matriz 1
Acciones Centrales y APNOP

	Institución	*MINISTERIO DE VIVIENDA CONSTRUCCION Y SANEAMIENTO*			Año de Operación	2018	
UO	Organo / Programa Responsable	Código	Descripción		Centro de Costo	Código	Descripción
		04.02	DIRECCION GENERAL DE POLITICAS Y REGULACION EN CONSTRUCCION Y SANEAMIENTO			*04.02.03*	DIRECCION DE CONSTRUCCION
PEI	Objetivo Estratégico Institucional	Código Ruta Estrategica	Descripción:			Indicador	Meta Anual 2018
		03	INCREMENTAR LA OFERTA DE LA INDUSTRIA DE LA CONSTRUCCION INMOBILIARIA				
	Acción Estratégica Institucional	Código Ruta Estrategica	Descripción:			Indicador	Meta Anual 2018
		03.01	POLITICAS SECTORIALES Y NORMAS EMITIDAS Y EVALUADAS EN MATERIA DE CONSTRUCCION PARA LOS TRES NIVELES DE GOBIERNO Y SECTOR PRIVADO				

Presupuesto	Codigo Categoria Presupuestal		9002	Descripcion	ASIGNACIONES PRESUPUESTARIAS QUE NO RESULTAN EN PRODUCTOS															
	Codigo/Función	19	VIVIENDA Y DESARROLLO URBANO	Código/División Funcional	042	VIVIENDA	Código/Grupo Funcional	0092	CONSTRUCCION	Código/Actividad Presupuestal	5002141. NORMATIVIDAD, GESTION Y ASESORAMIENTO	Código/Finalida Presupuestal	0000888	GESTION ADMINISTRATIVA	Unidad de Medida	DOCUMENTO	Meta Semestral	6.0	Meta Anual	12.0

POI — Programación de las actividades operativas

Actividad Operativa	Indicador	Unidad de medida	Distrito	Provincia	Departamento	Meta/Presupuesto	Cat. Gasto	Gen. Gasto	ENE	FEB	MAR	ABR	MAY	JUN	JUL	AGO	SET	OCT	NOV	DIC	Meta Semestral	Meta Anual
GESTION ADMINISTRATIVA DE LA DIRECCION DE CONSTRUCCION	NUMERO DE DOCUMENTOS ELABORADOS	DOCUMENTO	SAN ISIDRO	LIMA	LIMA	*Fisica*	5	2.3	1.0	1.0	1.0	1.0	1.0	1.0	1.0	1.0	1.0	1.0	1.0	1.0	6.0	12.0
						Recursos Ordinarios	5	2.3	31,070	31,070	65,720	46,070	61,495	31,070	72,100	34,235	59,785	31,070	31,070	31,670	266,495	526,426
						Valor de referencia (S/.)	5	2.3	31,070	31,070	65,720	46,070	61,495	31,070	72,100	34,235	59,785	31,070	31,070	31,670	266,495	526,426

Elaborado por::

Aprobado por:

M.V.C.S. COORDINADOR ADMINISTRATIVO V°B° DIRECCIÓN DE CONSTRUCCIÓN

M.V.C.S. DIRECCIÓN DE CONSTRUCCIÓN V°B° VICE MINISTERIO DE CONSTRUCCIÓN Y SANEAMIENTO

M.V.C.S. DGPRCS V°B° VICEMINISTERIO DE CONSTRUCCIÓN Y SANEAMIENTO

Código ID	Unidad Orgánica / Centro de Costos
04.03	**DIRECCION GENERAL DE PROGRAMAS Y PROYECTOS EN CONSTRUCCION Y SANEAMIENTO**
04.03.01	DIRECCION GENERAL DE PROGRAMAS Y PROYECTOS EN CONSTRUCCION Y SANEAMIENTO
04.03.02	DIRECCION DE GESTION Y COORDINACION EN CONSTRUCCION Y SANEAMIENTO
04.03.03	DIRECCION DE EJECUCION DE PROGRAMAS Y PROYECTOS EN CONSTRUCCION Y SANEAMIENTO

Matriz 1
Acciones Centrales y APNOP

	Institución	MINISTERIO DE VIVIENDA, CONSTRUCCIÓN Y SANEAMIENTO		Año de Operación	2018
UO	Organo / Programa Responsable	Código	Descripción	Centro de Costo	Código
			DIRECCIÓN DE EJECUCIÓN DE PROGRAMAS Y PROYECTOS EN CONSTRUCCIÓN Y SANEAMIENTO		04.03.01

PEI	Objetivo Estratégico Institucional	Código Ruta Estrategica	Descripción:	Indicador	Meta Anual 2018
		05	Incrementar el acceso a servicios de agua y saneamiento sostenibles y de calidad de la poblacion urbana	Ifnormes	100%
	Acción Estratégica Institucional	Código Ruta Estrategica	Descripción:	Indicador	Meta Anual 2018
		03	Instrumentos normativos emitidos para promover la participacion del sector privado en la construccion de infraestructura y la administracion de los servicios de saneamiento	Informes	100%

Presupuesto	Codigo Categoria Presupuestal		Descripcion																
	Codigo/Función		Código/División Funcional			Código/Grupo Funcional			Código/Actividad Presupuestal		Código/Finalida Presupuestal			Unidad de Medida		Meta Semestral		Meta Anual	

POI

Actividad Operativa	Indicador	Unidad de medida	Distrito	Provincia	Departamento	Programación de las actividades operativas															
						Meta/Presupuesto	Cat. Gasto	Gen. Gasto	ENE	FEB	MAR	ABR	MAY	JUN	JUL	AGO	SET	OCT	NOV	DIC	Meta Semestral	Meta Anual
SEGUIMIENTO Y SUPERVISIÓN DE LOS CONTRATOS DE CONCESIÓN	Informes elaborados	Informes			NACIONAL	Fisico			13.0	13.0	16.0	57.0	13.0	17.0	13.0	57.0	16.0	13.0	13.0	16.0	129.0	257.0
						Recursos Ordinarios			70,160.0	70,160.0	140,160.0	175,520.0	70,160.0	170,160.0	70,160.0	175,520.0	140,160.0	70,160.0	70,160.0	140,160.0	696,320.0	1,362,640.0
						Recursos Directamente Recaudados																
						Otros																
						Valor de referencia (S/.)			70,160.0	70,160.0	140,160.0	175,520.0	70,160.0	170,160.0	70,160.0	175,520.0	140,160.0	70,160.0	70,160.0	140,160.0	696,320.0	1,362,640.0
SEGUIMIENTO A LA EJECUCIÓN DE PROGRAMAS Y PROYECTOS	Informes elaborados	Informes			NACIONAL	Fisica			10.0	10.0	12.0	11.0	11.0	12.0	11.0	11.0	12.0	15.0	15.0	16.0	66.0	146.0
						Recursos Ordinarios			43,832.0	43,832.0	44,032.0	44,032.0	44,032.0	44,032.0	44,032.0	44,032.0	44,032.0	45,967.0	45,967.0	45,967.0	263,792.0	533,789.0
						Recursos Directamente Recaudados																
						Otros																
						Valor de referencia (S/.)			43,832.0	43,832.0	44,032.0	44,032.0	44,032.0	44,032.0	44,032.0	44,032.0	44,032.0	45,967.0	45,967.0	45,967.0	263,792.0	533,789.0
FORTALECIMIENTO DE CAPACIDADES A LOS GOBIERNOS REGIONALES Y LOCALES	Informes elaborados	Informes			NACIONAL	Fisica			22.0	22.0	22.0	22.0	22.0	22.0	22.0	22.0	22.0	22.0	22.0	22.0	132.0	264.0
						Recursos Ordinarios			28,359	28,359	28,359	28,359	28,359	28,359	28,359	28,359	28,359	28,359	28,359	28,359	170,154.0	340,308
						Recursos Directamente Recaudados																
						Otros																
						Valor de referencia (S/.)			28,359.0	28,359.0	28,359.0	28,359.0	28,359.0	28,359.0	28,359.0	28,359.0	28,359.0	28,359.0	28,359.0	28,359.0	170,154.0	340,308.0
SUPERVISIÓN Y EVALUACIÓN TÉCNICA DEL PROYECTO: PROGRAMA MEJORAMIENTO Y AMPLIACION DE LOS SERVICIOS DE AGUA POTABLE Y ALCANTARILLADO DE TUMBES	Informes elaborados	Informes		TUMBES ZARUMILLA CONTRALMIRANTE VILLAR	TUMBES	Fisico			24.0	22.0	23.0	22.0	22.0	22.0	24.0	22.0	22.0	22.0	22.0	22.0	135.0	269.0
						Recursos Ordinarios			89,420.0	29,420.0	129,420.0	29,420.0	29,420.0	29,420.0	89,420.0	29,420.0	29,420.0	29,420.0	29,420.0	29,420.0	336,520.0	573,040.0
						Recursos Directamente Recaudados																
						Otros																
						Valor de referencia (S/.)			89,420.0	29,420.0	129,420.0	29,420.0	29,420.0	29,420.0	89,420.0	29,420.0	29,420.0	29,420.0	29,420.0	29,420.0	336,520.0	573,040.0

Elaborado por: ROLANDO MANUEL CARPIO TERÁN

Aprobado por: JULIO CESAR KOSAKA HARIMA

VMCS ROLANDO CARPIO Especialista DEPPCS DGPPCS

VMCS DIRECTOR DGPPCS - DEPPCS

VºBº DIRECTOR GENERAL DGPPCS

Matriz 1
Acciones Centrales y APNOP

	Institución	*MINISTERIO DE VIVIENDA, CONSTRUCCIÓN Y SANEAMIENTO*		Año de Operación	2018	
UO	Organo / Programa Responsable	Código	Descripción	Centro de Costo	Código	Descripción
			DIRECCIÓN DE GESTIÓN Y COORDINACIÓN EN CONSTRUCCIÓN Y SANEAMIENTO		*04.03.02*	

PEI	Objetivo Estratégico Institucional	Código Ruta Estrategica	Descripción:	Indicador	Meta Anual 2018
		05	*Incrementar el acceso a servicios de agua y saneamiento sostenibles y de calidad de la poblacion urbana*	*Ifnormes*	100%
	Acción Estratégica Institucional	Código Ruta Estrategica	Descripción:	Indicador	Meta Anual 2018
		03	*Instrumentos normativos emitidos para promover la participacion del sector privado en la construccion de infraestructura y la administracion de los servicios de saneamiento*	*Informes*	100%

Presupuesto	Codigo Categoria Presupuestal		Descripcion															
	Codigo/Función		Código/División Funcional			Código/Grupo Funcional		Código/Actividad Presupuestal		Código/Finalida Presupuestal			*Unidad de Medida*		*Meta Semestral*		*Meta Anual*	

POI

Actividad Operativa	Indicador	Unidad de medida	Distrito	Provincia	Departamento	Programación de las actividades operativas																
						Meta/Presupuesto	Cat. Gasto	Gen. Gasto	ENE	FEB	MAR	ABR	MAY	JUN	JUL	AGO	SET	OCT	NOV	DIC	Meta Semestral	Meta Anual
Gestión de Programas y Proyectos	Informes elaborados	Informe				*Fisica*	5	2.3	0.0	0.0	1.0	0.0	0.0	0.0	1.0	0.0	0.0	1.0	0.0	0.0	1.0	3.0
						Recursos Ordinarios	5	2.3	25,219	25,219	55,219	25,219	25,219	25,219	55,219	25,219	25,219	55,219	25,219	25,219	181,312.2	392,624.4
						Recursos Directamente Recaudados															0.0	0.0
						Otros															0.0	0.0
						Valor de referencia (S/.)			25,218.7	25,218.7	55,218.7	25,218.7	25,218.7	25,218.7	55,218.7	25,218.7	25,218.7	55,218.7	25,218.7	25,218.7	181,312.2	392,624.4
Formulación y Gestión de Programas y Proyectos con participación del Sector Privado	Informes elaborados	Informe				*Fisica*	5	2.3	7.0	8.0	7.0	8.0	7.0	8.0	7.0	8.0	7.0	8.0	7.0	7.0	45.0	89.0
						Recursos Ordinarios	5	2.3	121,584	153,674	1,123,674	153,674	123,674	153,674	123,674	153,574	1,123,574	153,574	123,574	121,584	1,829,951.0	3,629,502.0
						Recursos Directamente Recaudados															0.0	0.0
						Otros															0.0	0.0
						Valor de referencia (S/.)			121,583.5	153,673.5	1,123,673.5	153,673.5	123,673.5	153,673.5	123,673.5	153,573.5	1,123,573.5	153,573.5	123,573.5	121,583.5	1,829,951.0	3,629,502.0
Fortalecimiento de Capacidades a Gobiernos Regionales y Locales	Informes elaborados	Acciones				*Fisica*	5	2.3	0.0	0.0	1.0	1.0	0.0	1.0	0.0	1.0	1.0	1.0	0.0	0.0	3.0	6.0
						Recursos Ordinarios	5	2.3	11,219	17,489	17,219	23,489	11,219	23,489	11,219	23,489	17,219	23,489	11,219	17,489	104,122.2	208,244.4
						Recursos Directamente Recaudados															0.0	0.0
						Otros															0.0	0.0
						Valor de referencia (S/.)			11,218.7	17,488.7	17,218.7	23,488.7	11,218.7	23,488.7	11,218.7	23,488.7	17,218.7	23,488.7	11,218.7	17,488.7	104,122.2	208,244.4

Elaborado por: BETSABE ARAINDIA DOMINGUEZ

VMCS BETSABÉ ARAINDIA Especialista DGCCS DGPPCS

Aprobado por: RODOLFO ZAPATA ROMÁN

MINISTERIO DE CONSTRUCCIÓN Y SANEAMIENTO DIRECTOR DGPPCS DGCCS

VºBº MINISTERIO DE CONSTRUCCIÓN Y SANEAMIENTO DIRECTOR GENERAL DGPPCS

Matriz 1
Acciones Centrales y APNOP

	Institución	*MINISTERIO DE VIVIENDA, CONSTRUCCIÓN Y SANEAMIENTO*	Año de Operación	2018	
UO	Organo / Programa Responsable	Código:	Descripción	Centro de Costo	Código / Descripción
			DIRECCIÓN G ENERAL DE PROGRAMAS Y PROYECTOS EN CONSTRUCCIÓN Y SANEAMIENTO		*04.03.01*

PEI	Objetivo Estratégico Institucional	Código Ruta Estrategica	Descripción:	Indicador	Meta Anual 2018
		05	*Incrementar el acceso a servicios de agua y saneamiento sostenibles y de calidad de la poblacion urbana*	*Ifnormes*	100%
	Acción Estratégica Institucional	Código Ruta Estrategica	Descripción:	Indicador	Meta Anual 2018
		03	*Instrumentos normativos emitidos para promover la participacion del sector privado en la construccion de infraestructura y la administracion de los servicios de saneamiento*	*Informes*	100%

Presupuesto	Codigo Categoria Presupuestal		Descripcion																
	Codigo/Función		Código/División Funcional			Código/Grupo Funcional			Código/Actividad Presupuestal		Código/Finalida Presupuestal			*Unidad de Medida*		*Meta Semestral*		*Meta Anual*	

	Actividad Operativa	Indicador	Unidad de medida	Distrito	Provincia	Departamento	Programación de las actividades operativas															
							Meta/Presupuesto	Cat. Gasto	Gen. Gasto	ENE	FEB	MAR	ABR	MAY	JUN	JUL	AGO	SET	OCT	NOV	DIC	Meta Semestral	Meta Anual
POI	*Gestión Administrativa de la DGPPCS*	Informes elaborados	Informe	San Isidro	Lima	Lima	*Fisica*			1.0	2.0	2.0	1.0	2.0	1.0	2.0	1.0	2.0	1.0	1.0	1.0	9.0	17.0
							Recursos Ordinarios	5	2.3	14,919	30,929	30,429	15,429	15,429	15,929	44,929	15,429	29,929	15,429	14,929	15,429	123,062.2	259,134.4
							Recursos Directamente Recaudados																
							Otros																
							Valor de referencia (S/.)			14,918.7	30,928.7	30,428.7	15,428.7	15,428.7	15,928.7	44,928.7	15,428.7	29,928.7	15,428.7	14,928.7	15,428.7	123,062.2	259,134.4

Elaborado por:: VMCS V°B° RUTH GALDOS Coordinadora Administrativa DGPPCS

Aprobado por:

V°B° DIRECTOR GENERAL DGPPCS VICEMINISTERIO DE CONSTRUCCIÓN Y SANEAMIENTO

Matriz 2
Programa Presupuestal

	Institución	*MINISTERIO DE VIVIENDA, CONSTRUCCIÓN Y SANEAMIENTO*	Año de Operación	2018	
UO	Organo / Programa Responsable	Código / Descripción	Centro de Costo	Código	Descripción
		DIRECCIÓN DE EJECUCIÓN DE PROGRAMAS Y PROYECTOS EN CONSTRUCCIÓN Y SANEAMIENTO		*04.03.01*	DEPPPCS

PEI	Objetivo Estratégico Institucional	Código Ruta Estrategica	Descripción:	Indicador	Meta Anual 2018
		05	*Incrementar el acceso a servicios de agua y saneamiento sostenibles y de calidad de la poblacion urbana*	*Informes Elaborados*	100%
	Acción Estratégica Institucional	Código Ruta Estrategica	Descripción:	Indicador	Meta Anual 2018
		03	*Instrumentos normativos emitidos para promover la participacion del sector privado en la construccion de infraestructura y la administracion de los servicios de saneamiento*	*Informes Elaborados*	100%

Presupuesto	Codigo Categoria Presupuestal		Programas Presupuestales						Código/Producto				Código/Actividad						
	Codigo/Función		Código/División Funcional		Código/Grupo Funcional			Código/Actividad Presupuestal			Código/Finalida Presupuestal			*Unidad de Medida*		*Meta Semestral*		*Meta Anual*	

Programación de las actividades operativas

POI	Actividad Operativa	Indicador	Unidad de medida	Distrito	Provincia	Departamento	Meta/Presupuesto	Cat. Gasto	Gen. Gasto	ENE	FEB	MAR	ABR	MAY	JUN	JUL	AGO	SET	OCT	NOV	DIC	Meta Semestral	Meta Anual
	PROGRAMA MEJORAMIENTO Y AMPLIACION DE LOS SERVICIOS DE AGUA POTABLE Y ALCANTARILLADO DE TUMBES	Transferencia de Recursos	Transferencia	TUMBES	TUMBES	TUMBES	*Fisica*	6	2.6	1.0	1.0	1.0	1.0	1.0	1.0	1.0	1.0	1.0	1.0	1.0	1.0	12.0	12.0
							Recursos Ordinarios	6	2.6														
							Recursos Directamente Recaudados	6	2.6														
							Donaciones y Transferencias	6	2.6	761,369.6	761,369.6	761,369.6	761,369.6	761,369.6	761,369.6	664,533.2	664,533.2	664,533.2	664,533.2	664,533.2	664,533.2	8,555,416.5	8,555,416.5
							Recursos por Operaciones Oficiales de Crédito	6	2.6	712,158.1	712,158.1	712,158.1	712,158.1	712,158.1	712,158.1	301,997.8	301,997.8	301,997.8	301,997.8	301,997.8	301,997.8	6,084,935.1	6,084,935.1
							Valor de referencia (S/.)			1,473,527.6	1,473,527.6	1,473,527.6	1,473,527.6	1,473,527.6	1,473,527.6	966,531.0	966,531.0	966,531.0	966,531.0	966,531.0	966,531.0	8,841,165.8	14,640,351.6

Elaborado por: ROLANDO MANUEL CARPIO TERÁN

Aprobado por: JULIO CESAR KOSAKA HARIMA

VMCS ROLANDO CARPIO Especialista DEPPCS DGPPCS

VIVIENDA CONSTRUCCIÓN Y SANEAMIENTO DIRECTOR DGPPCS - DEPPCS

MATRIZ 3
PROYECTOS

UO	Unidad responsable	Código	Descripción	Centro de Costo	Código	Descripción
			DIRECCIÓN DE EJECUCIÓN DE PROGRAMAS Y PROYECTOS EN CONSTRUCCIÓN Y SANEAMIENTO		*04.03*	*DGPPCS*

PEI		Código Ruta Estrategica	Descripción:	Indicador	Meta
	Objetivo estratégico institucional	05	*Incrementar el acceso a servicios de agua y saneamiento sostenibles y de calidad de la poblacion urbana*		
	Acción estratégica institucional	Código Ruta Estrategica	Descripción:	Indicador	Meta
		05.02	*Infraestructura de Agua y Saneamiento Ampliada y Renovada para los Centros Poblados Urbanos*		
		Codigo Categoria Presupuestal	Descripcion	Indicador	Meta

PRE/POI

Información del PIP										Programación de las actividades operativas													
Nombre del Proyecto	Codigo Proyecto /SNIP	Distrito	Provincia	Departamento	Nombre del Componente del PIP	Unidad de Medida	Cat. Gasto	Gen. Gasto	Meta	ENE	FEB	MAR	ABR	MAY	JUN	JUL	AGO	SET	OCT	NOV	DIC	Meta Semestral	Meta Anual
PROGRAMA MEJORAMIENTO AMPLIACION DE LOS SERVICIOS DE AGUA POTABLE Y ALCANTARILLADO DE TUMBES	9451	Tumbes	Tumbes	Tumbes		*Fisica*	*6*	*2.6*	*030*	1	1	1	1	1	1	1	1	1	1	1	1	6.0	12.0
						Recursos Ordinarios	*6*	*2.6*	*030*														
						Recursos Directamente Recaudados	*6*	*2.6*	*031*														
						Donaciones y Transferencias	*6*	*2.6*	*032*	761,369.6	761,369.6	761,369.6	761,369.6	761,369.6	761,369.6	664,533.2	664,533.2	664,533.2	664,533.2	664,533.2	664,533.2	4,568,217.3	8,555,416.5
						Recursos por Operaciones Oficiales de Crédito	*6*	*2.6*	*033*	712,158.1	712,158.1	712,158.1	712,158.1	712,158.1	712,158.1	301,997.8	301,997.8	301,997.8	301,997.8	301,997.8	301,997.8	4,272,948.5	6,084,935.1
						Valor de referencia (S/.)				1,473,528	1,473,528	1,473,528	1,473,528	1,473,528	1,473,528	966,531	966,531	966,531	966,531	966,531	966,531	8,841,166	14,640,352

VMCS
ROLANDO CARRID
Especialista
DEPPCS
DGPPCS

MINISTERIO DE VIVIENDA, CONSTRUCCIÓN Y SANEAMIENTO
DIRECTOR
DGPPCS - DEPPCS

Código ID	Unidad Orgánica / Centro de Costos
04.04	**DIRECCION GENERAL DE ASUNTOS AMBIENTALES**
04.04.01	DIRECCION GENERAL DE ASUNTOS AMBIENTALES
04.04.02	DIRECCION DE GESITON AMBIENTAL
04.04.03	DIRECCION DE EVALUACION DE IMPACTO AMBIENTAL

Matriz 1
Acciones Centrales y APNOP

	Institución													Año de Operación										
UO	Organo / Programa Responsable	Código	Descripción											Centro de Costo	Código								Descripción	
			DIRECCION GENERAL DE ASUNTOS AMBIENTALES												04.04.01								DIRECCION GENERAL DE ASUNTOS AMBIENTALES	
PEI	Objetivo Estratégico Institucional	Código Ruta Estrategica	Descripción																				Indicador	Meta Anual 2018
			Mejorar la capacidad de gestión del Ministerio de Vivienda, Construccion y Saneamiento																					
	Acción Estratégica Institucional	Código Ruta Estrategica	Descripción																				Indicador	Meta Anual 2018
			Mejorar la capacidad de gestión del Ministerio de Vivienda, Construccion y Saneamiento																					
Presupuesto	Codigo Categoria Presupuestal		Descripción																					
	Codigo/Función		Código/División Funcional				Código/Grupo Funcional				Código/Actividad Presupuestal				Código/Finalida Presupuestal						Unidad de Medida		Meta Semestral	Meta Anual
POI	Actividad Operativa		Indicador	Unidad de medida	Distrito		Provincia	Departamento	Programación de las actividades operativas															
									Meta/Presupuesto	Cat. Gasto	Gen. Gasto	ENE	FEB	MAR	ABR	MAY	JUN	JUL	AGO	SET	OCT	NOV	DIC	Meta Semestral	Meta Anual
	Asesoria Técnica, legal y administrativa para el desarrollo de la gestión		Numeros de Informes realizados	Informe	Lima		Lima	Lima	Fisica	5	23	4.0	4.0	4.0	4.0	4.0	4.0	4.0	4.0	4.0	4.0	4.0	24.0	48.0
									Recursos Ordinarios			105,717	145,617	180,717	114,870	120,717	105,717	109,617	120,717	105,717	114,870	120,717	109,617	773,355.1	1,454,610.2
									Recursos Directamente Recaudados																
									Recursos Ordinarios	6	26	0.0	6,370.0	43,560.0	0.0	0.0	0.0	0.0	0.0	0.0	0.0	0.0	0.0	49,930.0	49,930.0
									Valor de referencia (S/.)			105,717.0	151,987.0	224,277.0	114,870.1	120,717.0	105,717.0	109,617.0	120,717.0	105,717.0	114,870.1	120,717.0	109,617.0	823,285.1	1,504,540.2
	Sistematización de información referida a evaluación de impacto ambiental		Numeros de Informes realizados	Informe	Lima		Lima	Lima	Fisica	5	23	1.0	1.0	1.0	1.0	1.0	1.0	1.0	1.0	1.0	1.0	1.0	6.0	12.0
									Recursos Ordinarios			4,000.0	4,000.0	4,000.0	4,000.0	4,000.0	4,000.0	4,000.0	4,000.0	4,000.0	4,000.0	4,000.0	4,000.0	24,000.0	48,000.0
									Recursos Directamente Recaudados																
									Otros																
									Valor de referencia (S/.)			4,000.0	4,000.0	4,000.0	4,000.0	4,000.0	4,000.0	4,000.0	4,000.0	4,000.0	4,000.0	4,000.0	4,000.0	24,000.0	48,000.0
	Sistematización de Procesos de Negocio de la Dirección General (Los Servicios que brinda la Dirección General)		Numeros de Informes realizados	Informe	Nivel Nacional		Nivel Nacional	Nivel Nacional	Fisica	5	23	1.0	1.0	1.0	1.0	1.0	1.0	1.0	1.0	1.0	1.0	1.0	6.0	12.0
									Recursos Ordinarios			10,109.0	10,109.0	10,109.0	10,109.0	10,109.0	10,109.0	10,409.0	10,109.0	10,109.0	10,109.0	10,109.0	10,409.0	60,654.0	121,908.0
									Recursos Directamente Recaudados																
									Otros																
									Valor de referencia (S/.)			10,109.0	10,109.0	10,109.0	10,109.0	10,109.0	10,109.0	10,409.0	10,109.0	10,109.0	10,109.0	10,109.0	10,409.0	60,654.0	121,908.0
	Coordinaciones Inter-Institucionales		Numeros de Informes realizados	Informe	Nivel Nacional		Nivel Nacional	Nivel Nacional	Fisica	5	23	0.0	0.0	4.0	2.0	0.0	4.0	0.0	0.0	2.0	0.0	0.0	0.0	10.0	12.0
									Recursos Ordinarios			0.0	0.0	6,660.0	4,980.0	0.0	6,660.0	0.0	0.0	1,680.0	0.0	0.0	0.0	18,300.0	19,980.0
									Recursos Directamente Recaudados																
									Otros																
									Valor de referencia (S/.)			0.0	0.0	6,660.0	4,980.0	0.0	6,660.0	0.0	0.0	1,680.0	0.0	0.0	0.0	18,300.0	19,980.0
	TOTAL											119,826.0	166,096.0	245,046.0	133,959.1	134,826.0	126,486.0	124,026.0	134,826.0	121,506.0	128,979.1	134,826.0	124,026.0	926,239.1	1,694,428

Elaborado por: VETZNA RAMIREZ GUERRERO

Aprobado por: SEGUNDO FAUSTO RONCAL VERGARA

V°B° COORDINACIÓN ADMINISTRATIVA

DIRECTOR GENERAL

Matriz 1
Acciones Centrales y APNOP

	Institución		Año de Operación		
UO	Organo / Programa Responsable	Código / Descripción	Centro de Costo	Código	Descripción
		DIRECCION GENERAL DE ASUNTOS AMBIENTALES		04.04.03	DIRECCION EVALUACION DE IMPACTO AMBIENTAL

PEI	Objetivo Estratégico Institucional	Código Ruta Estrategica	Descripción:	Indicador	Meta Anual 2018
		3	Incrementar la oferta de la industria de la construcción inmobiliaria		
	Acción Estratégica Institucional	Código Ruta Estrategica	Descripción:	Indicador	Meta Anual 2018
		3.1	Evaluaciones ambientales de proyectos de edificaciones efectuados para el sector público, privado y sociedad civil		

Presupuesto	Codigo Categoria Presupuestal		Descripcion																
	Codigo/Función		Código/División Funcional			Código/Grupo Funcional			Código/Actividad Presupuestal		Código/Final ida Presupuestal			Unidad de Medida		Meta Semestral		Meta Anual	

POI

Actividad Operativa	Indicador	Unidad de medida	Distrito	Provincia	Departamento	Programación de las actividades operativas															
						Meta/Presupuesto	Cat. Gasto	Gen. Gasto	ENE	FEB	MAR	ABR	MAY	JUN	JUL	AGO	SET	OCT	NOV	DIC	Meta Semestral	Meta Anual
Evaluación de expedientes (Clasificación Ambiental, Estudios de Impacto Ambiental y PAMA) para proyectos de edificaciones.	Número de expedientes concluidos	Expedientes	Multidistrital	Multiprovincial	Multidepartamental	*Fisico*	5	23	12.0	12.0	12.0	12.0	12.0	12.0	12.0	12.0	12.0	12.0	12.0	12.0	72.0	144.0
						Recursos Ordinarios			20,218	20,218	20,218	20,218	20,218	20,218	20,818	20,218	20,218	20,218	20,218	20,818	121,308 0	243,816.0
						Recursos Directamente Recaudados																
						Otros																
						Valor de referencia (S/.)			20,218	20,218	20,218	20,218	20,218	20,218	20,818	20,218	20,218	20,218	20,218	20,818	121,308.0	243,816.0
Evaluación de Instrumentos de Gestión Ambiental complementarios referidos a proyectos de edificaciones.	Número de Instrumentos de Gestión Ambiental complementarios concluidos	Instrumento	Multidistrital	Multiprovincial	Multidepartamental	*Fisico*	5	23	5.0	5.0	5.0	5.0	5.0	5.0	5.0	5.0	5.0	5.0	5.0	5.0	30.0	60.0
						Recursos Ordinarios			16,218.0	16,218.0	16,218.0	16,218.0	16,218.0	16,218.0	16,818.0	16,218.0	16,218.0	16,218.0	16,218.0	16,818.0	97,308.0	195,816.0
						Recursos Directamente Recaudados																
						Otros																
						Valor de referencia (S/.)			16,218	16,218	16,218	16,218	16,218	16,218	16,818	16,218	16,218	16,218	16,218	16,818	97,308.0	195,816.0
Evaluacion Preliminar de proyectos de edificaciones	Número de proyectos atendidos	Proyectos	Multidistrital	Multiprovincial	Multidepartamental	*Fisico*	5	23	10.0	10.0	10.0	10.0	10.0	10.0	10.0	10.0	10.0	10.0	10.0	10.0	60 0	120.0
						Recursos Ordinarios			10,109.0	10,109.0	10,109.0	10,109.0	10,109.0	10,109 0	10,409.0	10,109.0	10,109.0	10,109.0	10,109.0	10,409.0	60,654.0	121,908.0
						Recursos Directamente Recaudados																
						Otros																
						Valor de referencia (S/.)			10,109	10,109	10,109	10,109	10,109	10,109	10,409	10,109	10,109	10,109	10,109	10,409	60,654 0	121,908.0
Inscripción y reinscripción de empresas consultoras autorizadas para el desarrollo de Instrumentos de Gestión Ambiental	Número de expedientes de Inscripción y reinscripción de empresas consultoras	Expedientes	Multidistrital	Multiprovincial	Multidepartamental	*Fisico*	5	23	25.0	30.0	25.0	30.0	25.0	30.0	25.0	30.0	25.0	30.0	25.0	30.0	165.0	330.0
						Recursos Ordinarios			16,218.0	16,218.0	16,218.0	16,218.0	16,218.0	16,218 0	16,818.0	16,218.0	16,218.0	16,218.0	16,218.0	16,818.0	97,308.0	195,816.0
						Recursos Directamente Recaudados																
						Otros																
						Valor de referencia (S/.)			16,218	16,218	16,218	16,218	16,218	16,218	16,818	16,218	16,218	16,218	16,218	16,818	97,308.0	195,816.0
Fortalecimiento de capacidades de funcionarios en los Gobiernos Regionales en materia de evaluación de impacto ambiental	Numero de funcionarios capacitados	Taller	Multidistrital	Multiprovincial	Multidepartamental	*Fisico*	5	23	0.0	3.0	2.0	2.0	3.0	2.0	3.0	2.0	3 0	3.0	2.0	0.0	12.0	25.0
						Recursos Ordinarios			0.0	11,680.0	4,640.0	5,240.0	4,680.0	4,640.0	4,680.0	5,240.0	6,960.0	6,960.0	4,640.0	0.0	30,880.0	59,360.0
						Recursos Directamente Recaudados																
						Otros																
						Valor de referencia (S/.)			0	11,680	4,640	5,240	4,680	4,640	4,680	5,240	6,960	6,960	4,640	0	30,880.0	59,360.0
									62,763	74,443	67,403	68,003	67,443	67,403	69,543	68,003	69,723	69,723	67,403	64,863	407,458	816,716

Elaborado por: Vetzna Ramírez Guerrero

Aprobado por el Director General: Segundo Fausto Roncal Vergara

Aprobado por Director de Línea: Ricardo Gutierrez Quiroz

Matriz 1
Acciones Centrales y APNOP

	Institución			Año de Operación	
UO	Organo / Programa Responsable	Código	Descripción	Centro de Costo	Código / Descripción
			DIRECCION GENERAL DE ASUNTOS AMBIENTALES		04.04.03 — DIRECCION EVALUACION DE IMPACTO AMBIENTAL

PEI	Objetivo Estratégico Institucional	Código Ruta Estrategica	Descripción:	Indicador	Meta Anual 2018
		4	Incrementar el acceso al servicio de agua y saneamiento sostenible y de calidad de la población rural		
	Acción Estratégica Institucional	Código Ruta Estrategica	Descripción:	Indicador	Meta Anual 2018
		4.6	Evaluar el Impacto de los proyectos de saneamiento en la población y en el medio ambiente del ámbito rural		

Presupuesto	Codigo Categoria Presupuestal		Descripcion															
	Codigo/Función		Código/División Funcional			Código/Grupo Funcional			Código/Actividad Presupuestal		Código/Finalidad Presupuestal			Unidad de Medida		Meta Semestral		Meta Anual

POI — Programación de las actividades operativas

Actividad Operativa	Indicador	Unidad de medida	Distrito	Provincia	Departamento	Meta/Presupuesto	Cat. Gasto	Gen. Gasto	ENE	FEB	MAR	ABR	MAY	JUN	JUL	AGO	SET	OCT	NOV	DIC	Meta Semestral	Meta Anual
Evaluación de expedientes (Clasificación Ambiental, Estudios de Impacto Ambiental y PAMA) para proyectos de saneamiento (Ámbito Rural).	Número de expedientes concluidos	Expedientes	Multidistrital	Multiprovincial	Multidepartamental	Fisica	5	23	8.0	8.0	8.0	8.0	8.0	8.0	8.0	8.0	8.0	8.0	8.0	8.0	48.0	96.0
						Recursos Ordinarios			16,218	16,218	16,218	16,218	16,218	16,218	16,818	16,218	16,218	16,218	16,218	16,818	97,308.0	195,816.0
						Recursos Directamente Recaudados																
						Otros																
						Valor de referencia (S/.)			16,218	16,218	16,218	16,218	16,218	16,218	16,818	16,218	16,218	16,218	16,218	16,818	97,308.0	195,816.0
Evaluación de Instrumentos de Gestión Ambiental complementarios referidos a proyectos de saneamiento (Ámbito Rural).	Número de Instrumentos de Gestión Ambiental complementarios concluidos	Instrumento	Multidistrital	Multiprovincial	Multidepartamental	Fisica	5	23	3.0	3.0	3.0	3.0	3.0	3.0	3.0	3.0	3.0	3.0	3.0	3.0	18.0	36.0
						Recursos Ordinarios			16,218	16,218	16,218	16,218	16,218	16,218	16,818	16,218	16,218	16,218	16,218	16,818	97,308.0	195,816.0
						Recursos Directamente Recaudados																
						Otros																
						Valor de referencia (S/.)			16,218	16,218	16,218	16,218	16,218	16,218	16,818	16,218	16,218	16,218	16,218	16,818	97,308.0	195,816.0
Evaluacion Preliminar de proyectos de saneamiento (Ámbito Rural).	Número de proyectos atendidos	Proyectos	Multidistrital	Multiprovincial	Multidepartamental	Fisica	5	23	5.0	5.0	5.0	5.0	5.0	5.0	5.0	5.0	5.0	5.0	5.0	5.0	30.0	60.0
						Recursos Ordinarios			8,109	8,109	8,109	8,109	8,109	8,109	8,409	8,109	8,109	8,109	8,109	8,409	48,654.0	97,908.0
						Recursos Directamente Recaudados																
						Otros																
						Valor de referencia (S/.)			8,109	8,109	8,109	8,109	8,109	8,109	8,409	8,109	8,109	8,109	8,109	8,409	48,654.0	97,908.0
									40,545	40,545	40,545	40,545	40,545	40,545	42,045	40,545	40,545	40,545	40,545	42,045	243,270	489,540

Elaborado por: Vetzna Ramirez Guerrero

Aprobado por el Director General: Segundo Fausto Roncal Vergara

Aprobado por Director de Linea: Ricardo Gutierrez Quiroz

Matriz 1
Acciones Centrales y APNOP

	Institución				
UO	Organo / Programa Responsable	Código	Descripción	Año de Operación	
			DIRECCION GENERAL DE ASUNTOS AMBIENTALES	Centro de Costo	Código: 04.04.03 — Descripción: DIRECCION EVALUACION DE IMPACTO AMBIENTAL

PEI	Objetivo Estratégico Institucional	Código Ruta Estrategica	Descripción:	Indicador	Meta Anual 2018
		5	Incrementar el acceso al servicio de agua y saneamiento sostenible y de calidad de la población urbana		
	Acción Estratégica Institucional	Código Ruta Estrategica	Descripción:	Indicador	Meta Anual 2018
		5.4	Evaluaciones ambientales a proyectos de saneamiento elaborados e implementadospara el sector público, privado y sociedad civil del ámbiuto urbano.		

Presupuesto	Codigo Categoria Presupuestal		Descripcion																
	Codigo/Función		Código/División Funcional			Código/Grupo Funcional			Código/Actividad Presupuestal		Código/Finalida Presupuestal			Unidad de Medida		Meta Semestral		Meta Anual	

POI

Actividad Operativa	Indicador	Unidad de medida	Distrito	Provincia	Departamento	Programación de las actividades operativas	Meta/Presupuesto	Cat. Gasto	Gen. Gasto	Gen. Gasto	ENE	FEB	MAR	ABR	MAY	JUN	JUL	AGO	SET	OCT	NOV	DIC	Meta Semestral	Meta Anual
Evaluación de expedientes (Clasificación Ambiental, Estudios de Impacto Ambiental y PAMA) para proyectos de saneamiento (Ámbito Urbano).	Número de expedientes concluidos	Expedientes	Multidistrital	Multiprovincial	Multidepartamental		*Fisico*	5	23		27.0	27.0	27.0	27.0	27.0	27.0	27.0	27.0	27.0	27.0	27.0	27.0	162.0	324.0
							Recursos Ordinarios				40,327	40,327	40,327	40,327	40,327	40,327	41,227	40,327	40,327	40,327	40,327	41,227	241,962.0	485,724.0
							Recursos Directamente Recaudados																	
							Recursos Ordinarios	5		26	0.0	0.0	0.0	0.0	0.0	0.0	0.0	0.0	0.0	0.0	0.0	0.0		
							Valor de referencia (S/.)				40,327	40,327	40,327	40,327	40,327	40,327	41,227	40,327	40,327	40,327	40,327	41,227	241,962.0	485,724.0
Evaluación de Instrumentos de Gestión Ambiental complementarios referidos a proyectos de saneamiento (Ámbito Urbano).	Número de Instrumentos de Gestión Ambiental complementarios concluidos	Instrumento	Multidistrital	Multiprovincial	Multidepartamental		*Fisico*	5	23		10.0	10.0	10.0	10.0	10.0	10.0	10.0	10.0	10.0	10.0	10.0	10.0	60.0	120.0
							Recursos Ordinarios				10,109	10,109	10,109	10,109	10,109	10,109	10,409	10,109	10,109	10,109	10,109	10,409	60,654.0	121,908.0
							Recursos Directamente Recaudados																	
							Otros																	
							Valor de referencia (S/.)				10,109	10,109	10,109	10,109	10,109	10,109	10,409	10,109	10,109	10,109	10,109	10,409	60,654.0	121,908.0
Evaluacion Preliminar de proyectos de saneamiento (Ámbito Urbano).	Número de proyectos atendidos	Proyectos	Multidistrital	Multiprovincial	Multidepartamental		*Fisico*	5	23		8.0	8.0	8.0	8.0	8.0	8.0	8.0	8.0	8.0	8.0	8.0	8.0	48.0	96.0
							Recursos Ordinarios				10,109	10,109	10,109	10,109	10,109	10,109	10,409	10,109	10,109	10,109	10,109	10,409	60,654.0	121,908.0
							Recursos Directamente Recaudados																	
							Otros																	
							Valor de referencia (S/.)				10,109	10,109	10,109	10,109	10,109	10,109	10,409	10,109	10,109	10,109	10,109	10,409	60,654.0	121,908.0
											60,545	60,545	60,545	60,545	60,545	60,545	62,045	60,545	60,545	60,545	60,545	62,045	363,270	729,540

Elaborado por: Vetzna Ramirez Guerrero

Aprobado por Director de Linea: Ricardo Gutierrez Oukoz

Aprobado por el Director General: Segundo Fausto Roncal Vergara

V°B° COORDINACION ADMINISTRATIVA

Matriz 1
Acciones Centrales y APNOP

	Institución											Año de Operación													
UO	Organo / Programa Responsable	Código	Descripción									Centro de Costo	Código												
			DIRECCION GENERAL DE ASUNTOS AMBIENTALES										04.04.02												
PEI	Objetivo Estratégico Institucional	Código Ruta Estrategica	Descripción																						
			Mejorar el ordenamiento e integración de los centros poblados urbanos y rurales																						
	Acción Estratégica Institucional	Código Ruta Estrategica	Descripción																						
		AEI 1.1	Políticas sectoriales y normas emitidas y evaluadas en gestión del desarrollo urbano, gestión ambiental, accesibilidad y riesgo de desastre para los tres niveles de gobierno y sector privado																						
Presupuesto	Codigo Categoria Presupuestal		Descripción																						
	Código/Función		Código/División Funcional			Código/Grupo Funcional					Código/Actividad Presupuestal			Código/Finalidad Presupuestal											
POI	Actividad Operativa		Indicador	Unidad de medida	Distrito	Provincia	Departamento	Meta/Presupuesto	Cat. Gasto	Gen. Gasto	Programación de las actividades operativas														
											ENE	FEB	MAR	ABR	MAY	JUN	JUL	AGO	SET	OCT	NOV	DICI	Meta Semestral	Meta Anual	
	Normas emitidas para desarrollar gestión ambiental		Número de proyectos de norma emitidas	Proyectos de Norma	Multidistrital	Multiprovincial	Multidepartamental	Físico		5	2				1.0	1.0	1.0	1.0					2.0	4.0	
								Recursos Ordinarios							S/. 10,000.00	S/. 15,000.00	S/. 15,000.00	S/. 15,000.00					S/. 25,000.00	S/. 55,000.00	
								Recursos Directamente Recaudados																	
								Otras																	
								Valor de referencia (S/.)							S/. 10,000.00	S/. 15,000.00	S/. 15,000.00	S/. 15,000.00					S/. 25,000.00	S/. 55,000.00	

Elaborado por: Vetzna Ramirez Guerrero	Aprobado por el Director de Linea: Juan Narciso Chavez
Aprobado por el Director General: Segundo Roncal Vergara	

Matriz 1
Acciones Centrales y APNOP

	Institución		Año de Operación		
UO	Organo / Programa Responsable	Código: .. .	Descripción: DIRECCION GENERAL DE ASUNTOS AMBIENTALES	Centro de Costo — Código: 04.04.02	Descripción: DIRECCION DE GESTION AMBIENTAL

PEI	Objetivo Estratégico Institucional	Código Ruta Estrategica	Descripción:	Indicador	Meta Anual 2018
		1	Mejorar el ordenamiento e integración de los centros poblados urbanos y rurales	Porcentaje de centros poblados capitales de distritos o provincia con más de 2500 habitantes que cuentan con planes de desarrollo urbano	
	Acción Estratégica Institucional	Código Ruta Estrategica	Descripción:	Indicador	Meta Anual 2018
		1.1	Capacitación y asistencia técnica en gestión urbana y riesgo de desastre a los Gobiernos Subnacionales	*1.1Númenro de administrados con mejora en la gestión ambiental*	

Presupuesto	Codigo Categoria Presupuestal	8002	Descripcion	Asignaciones Presupuestales que no resultan en productos - APNOP															
	Codigo/Función		Código/División Funcional		Código/Grupo Funcional		Código/Actividad Presupuestal		Código/Finalida Presupuestal			*Unidad de Medida*		*Meta Semestral*		*Meta Anual*			

POI — Programación de las actividades operativas

Actividad Operativa	Indicador	Unidad de medida	Distrito	Provincia	Departamento	Meta/Presupuesto	Cat. Gasto	Gen. Gasto	ENE	FEB	MAR	ABR	MAY	JUN	JUL	AGO	SET	OCT	NOV	DIC	Meta Semestral	Meta Anual
Ejecución de supervisiones y fiscalizaciones para mejorar la gestión ambiental	Número de supervisiones y fiscalizaciones realizadas	Informes	Multidistrital	Multiprovincial	Multidepartamental	*Fisico*	*5*	*23*	50.0	50.0	50.0	50.0	50.0	50.0	50.0	50.0	50.0	50.0	50.0	50.0	300.0	600.0
						Recursos Ordinarios			274,707	276,867	276,867	276,867	276,867	276,867	283,767	276,867	276,867	276,867	276,867	281,607	1,659,042	3,331,834
						Recursos Directamente Recaudados																
						Recursos Ordinarios	*5*	21	1,875	1,875	1,875	1,875	1,875	1,875	1,875	1,875	1,875	1,875	1,875	1,875	11,250	22,500
						Recursos Ordinarios	*5*	26	0	0	0	24,000	40,000	20,000	0	0	0	0	0	0		
						Valor de referencia (S/.)			276,582	278,742	278,742	302,742	318,742	298,742	285,642	278,742	278,742	278,742	278,742	283,482	1,754,292	3,438,384
Elaboración de instrumentos que optimicen la gestión ambiental	Número de instrumentos de gestión ambiental	Instrumentos	Multidistrital	Multiprovincial	Multidepartamental	*Fisico*	*5*	*23*	3.0	2.0	1.0	3.0		2.0	1.0	2.0	2.0		1.0		11.0	17.0
						Recursos Ordinarios			S/. 54,000.00	S/. 30,000.00	S/. 17,000.00	S/. 71,000.00		S/. 30,000.00	S/. 17,000.00	S/. 34,000.00	S/. 27,000.00		S/. 20,000.00		S/. 202,000.00	S/. 300,000.00
						Recursos Directamente Recaudados																
						Otros																
						Valor de referencia (S/.)			S/. 54,000.00	S/. 30,000.00	S/. 17,000.00	S/. 71,000.00		S/. 30,000.00	S/. 17,000.00	S/. 34,000.00	S/. 27,000.00		S/. 20,000.00		S/. 202,000.00	S/. 300,000.00

Elaborado por: Vetzna Ramírez Guerrero

Aprobado por el Director de Línea: Juan Narciso Chavez

Aprobado por el Director General: Segundo Roncal Vergara

COORDINACIÓN ADMINISTRATIVA

Matriz 1
Acciones Centrales y APNOP

	Institución		Año de Operación		
UO	Organo / Programa Responsable	Código: 4 — Descripción: DIRECCION GENERAL DE ASUNTOS AMBIENTALES	Centro de Costo	Código: 04.04.02	Descripción: DIRECCION DE GESTION AMBIENTAL

PEI	Objetivo Estratégico Institucional	Código Ruta Estrategica: 4	Descripción: Incrementar el acceso a viviendas adecuadas y seguras de la población urbana y rural	Indicador: Aporte del MVCS en la reducción del déficit cuantitativo y cualitativo de vivienda rural y urbana	Meta Anual 2018:
	Acción Estratégica Institucional	Código Ruta Estrategica: 2.2	Descripción: Capacitación a los gobiernos locales para la adecuada aplicación de las normas de edificaciones de vivienda segura	Indicador: Número de gobiernos locales capacitados para ejercer funciones de supervisión	Meta Anual 2018:

POI	Codigo Categoria Presupuestal		Descripcion	Asignaciones Presupuestales que no resultan en productos - APNOP																	
	Código/Función		Código/División Funcional			Código/Grupo Funcional		Código/Actividad Presupuestal		Código/Finalidad Presupuestal			Unidad de Medida	Meta Semestral			Meta Anual		
	Actividad Operativa	Indicador	Unidad de medida	Distrito	Provincia	Departamento	Programación de las actividades operativas														
							Meta/Presupuesto	Cat. Gasto	Gen. Gasto	FUENTE	FEB	MAR	ABR	MAY	JUN	JUL	AGO	SET	OCT	NOV	DIC	Meta Semestral	Meta Anual
	Capacitación y asistencia técnicas los gobiernos subancionales en el desarrollo de la gestión ambiental	Numero de funcionarios y profesionales capacitados	Informes (Número de funcionarios y profesionales capacitados)	Multidistrital	Multiprovincial	Multidepartamental	Fisico					1.0	1.0	1.0	1.0	1.0	1.0	1.0	1.0	1.0		9.0	9.0
							Recursos Ordinarios					S/. 10,000.00	S/. 10,000.00	S/. 10,000.00	S/. 10,000.00	S/. 10,000.00	S/. 10,000.00	S/. 10,000.00	S/. 10,000.00	S/. 10,000.00		S/. 40,000.00	S/. 90,000.00
							Recursos Directamente Recaudados																
							Otros																
							Valor de referencia (S/.)					S/. 10,000.00	S/. 10,000.00	S/. 10,000.00	S/. 10,000.00	S/. 10,000.00	S/. 10,000.00	S/. 10,000.00	S/. 10,000.00	S/. 10,000.00		S/. 40,000.00	S/. 90,000.00

Elaborado por: Vetzna Ramirez Guerrero

Aprobado por el Director de Línea: Juan Narciso Chavez

Aprobado por el Director General: Segundo Roncal Vergara

V°B° COORDINACIÓN ADMINISTRATIVA

DIRECTOR GENERAL

PLIEGO:
37-MINISTERIO DE VIVIENDA CONSTRUCCION Y SANEAMIENTO

UNIDAD EJECUTORA:
1443-PROGRAMA NACIONAL DE SANEAMIENTO RURAL (PNSR)

Código ID	Unidad Orgánica / Centro de Costos
01	**DIRECCION EJECUTIVA**
01.01	DIRECCION EJECUTIVA
01.02	**UNIDAD DE ADMINISTRACION**
01.02.02	AREA DE CONTABILIDAD
01.02.03	AREA DE TESORERIA
01.02.04	AREA DE ABASTECIMIENTO Y CONTROL PATRIMONIAL
01.02.05	AREA DE RECURSOS HUMANOS
01.02.06	AREA DE ADMINISTRACION DOCUMENTARIA
01.03	**UNIDAD DE ASESORIA LEGAL**
S/C	UNIDAD DE ASESORIA LEGAL
S/C	**UNIDAD DE PLANEAMIENTO Y PRESUPUESTO**
S/C	UNIDAD DE PLANEAMIENTO Y PRESUPUESTO
S/C	AREA DE PLANEAMIENTO Y MODERNIZACIÓN
S/C	AREA DE PRESUPUESTO
01.04.03	AREA DE SEGUIMIENTO Y EVALUACION
S/C	**UNIDAD TÉCNICA DE PROYECTOS**
S/C	UNIDAD TÉCNICA DE PROYECTOS
S/C	AREA DE EJECUCIÓN DE PROYECTOS
S/C	ÁREA DE ESTUDIOS
S/C	ÁREA DE PROYECTOS ESPECIALES
S/C	**UNIDAD TÉCNICA DE GESTION TERRITORIAL**
S/C	UNIDAD TÉCNICA DE GESTION TERRITORIAL
01.05	**UNIDAD TÉCNICA PARA LA MEJORA DE LA PRESTACIÓN DE SERVICIOS**
S/C	UNIDAD TÉCNICA PARA LA MEJORA DE LA PRESTACIÓN DE SERVICIOS (GL y O)
S/C	UNIDAD TÉCNICA PARA LA MEJORA DE LA PRESTACIÓN DE SERVICIOS (HR)
S/C	UNIDAD TÉCNICA PARA LA MEJORA DE LA PRESTACIÓN DE SERVICIOS (GP)
S/C	**UNIDAD DE GESTIÓN DEL PROGRAMA - PROCOES**
S/C	UNIDAD DE GESTIÓN DEL PROGRAMA - PROCOES
S/C	**EXPEDIENTES TÉCNICOS**
S/C	**PROYECTOS**

S/C = Sin código por corresponder a órganos de línea y de apoyo del Programa incorporados en nuevo Manual Operativo del Programa (MOP), formulado con posterioridad a la identificación y codificación de Centros de Costo del MVCS.

Matriz 2
Programa Presupuestal

	Institución	*MINISTERIO DE VIVIENDA CONSTRUCCION Y SANEAMIENTO*	Año de Operación	2018	
UO	Organo / Programa Responsable	Código: *0083* — Descripción: PROGRAMA NACIONAL DE SANEAMIENTO RURAL	Centro de Costo	Código:	Descripción: DIRECCION EJECUTIVA

		Código Ruta Estrategica	Descripción:	Indicador	Meta Anual 2018
PEI	Objetivo Estratégico Institucional	OEI 4	*INCREMENTAR EL ACCESO A SERVICIOS DE AGUA Y SANEAMIENTO SOSTENIBLES Y DE CALIDAD DE LA POBLACION RURAL*	*. Aporte del MVCS en la reducción del déficit de accerso de hogares al servicio de agua por red pública en el área rural. . Aporte del MVCS en la reducción del déficit de acceso de hogares al servicio de alcantarillado u otras formas de disposición sanitaria de excretas en el área rural.*	
	Acción Estratégica Institucional	AEI 4.3	*SISTEMAS DE AGUA Y SANEAMIENTO CON SERVICIOS NUEVOS O REHABILITADOS PARA LOS CENTROS POBLADOS RURALES*	*4.3.1Número de nuevas conexiones domiciliairos de agua potable en el ámbito rural. 4.3.2 Número de nuevas instalaciones domiciliarios de saneamiento en el ámbito rural.*	

Presupuesto	Codigo Categoria Presupuestal	0083	Programas Presupuestales	Programa Nacional de Saneamiento Rural						Código/Producto	3000001	Acciones Comunes		Código/Actividad	5000276	Gestión del Programa					
	Codigo/Función	18	SANEAMIENTO	Código/División Funcional	040	SANEAMIENTO	Código/Grupo Funcional	0089	SANEAMIENTO RURAL	Código/ Actividad Presupuestal	5000276	Gestión del Programa	Código / Finalidad Presupuestal	0047173	Gestión del Programa	*Unidad de Medida*	*Acción*	*Meta Semestral*	6	*Meta Anual*	12

POI — Programación de las actividades operativas

Actividad Operativa	Indicador	Unidad de medida	Distrito	Provincia	Departamento	Meta/Presupuesto	Cat. Gasto	Gen. Gasto	ENE	FEB	MAR	ABR	MAY	JUN	JUL	AGO	SET	OCT	NOV	DIC	Meta Semestral	Meta Anual
Dirección y administración general del PNSR	Numero de reuniones realizadas	Reunión	Miraflores	Lima	Lima	*Fisica*			120.0	115.0	115.0	120.0	120.0	120.0	115.0	120.0	120.0	115.0	125.0	125.0	710.0	1,430.0
						Recursos Ordinarios	5	23	181,554.4	73,554.4	73,554.4	181,554.4	73,554.4	73,554.4	183,954.4	73,554.4	73,554.4	181,554.4	73,554.4	75,954.4	657,326.1	1,319,452.2
						Recursos Directamente Recaudados																
						Otros																
						Valor de referencia (S/.)			181,554.4	73,554.4	73,554.4	181,554.4	73,554.4	73,554.4	183,954.4	73,554.4	73,554.4	181,554.4	73,554.4	75,954.4	657,326.1	1,319,452.2

Elaborado por:

Aprobado por:

MVCS - PNSR Coordinadora de Area (S) de Area de Planeamiento y Modernizacion de la OPP ROSA CASTILLO PELAEZ

MVCS - PNSR JEFE DE UNIDAD (e) DE LA UNIDAD DE PLANEAMIENTO Y PRESUPUESTO CESAR A. HUERTAS VELASQUEZ

V°B° PROGRAMA NACIONAL DE SANEAMIENTO RURAL - DIRECCION EJECUTIVA -

Matriz 2
Programa Presupuestal

	Institución	MINISTERIO DE VIVIENDA CONSTRUCCIÓN Y SANEAMIENTO	Año de Operación		2018
UO	Organo / Programa Responsable	Código: 0083 — PROGRAMA NACIONAL DE SANEAMIENTO RURAL	Centro de Costo	Código: UA	Descripción: UNIDAD DE ADMINISTRACIÓN

PEI	Código Ruta Estrategica	Descripción:	Indicador	Meta Anual 2018
Objetivo Estratégico Institucional	OEI 4	INCREMENTAR EL ACCESO A SERVICIOS DE AGUA Y SANEAMIENTO SOSTENIBLES Y DE CALIDAD DE LA POBLACION RURAL	. Aporte del MVCS en la reducción del déficit de acceso de hogares al servicio de agua por red pública en el área rural. . Aporte del MVCS en la reducción del déficit de acceso de hogares al servicio de alcantarillado u otras formas de disposición sanitaria de excretos en el área rural.	
Acción Estratégica Institucional	AEI 4.3	SISTEMAS DE AGUA Y SANEAMIENTO CON SERVICIOS NUEVOS O REHABILITADOS PARA LOS CENTROS POBLADOS RURALES	4.3.1Número de nuevas conexiones domiciliairas de agua potable en el ámbito rural. 4.3.2 Número de nuevas instalaciones domiciliarias de saneamiento en el ámbito rural.	

Presupuesto																				
Codigo Categoria Presupuestal	0083	Programas Presupuestales	PROGRAMA NACIONAL DE SANEAMIENTO RURAL					Código/Producto	3000001	Acciones Comunes	Código/Actividad	5000276	Gestión del Programa							
Codigo/Función	18	SANEAMIENTO	Código/División Funcional	040	SANEAMIENTO	Código/Grupo Funcional	0089	SANEAMIENTO RURAL	Código/Actividad Presupuestal	5000276	Gestión del Programa	Código/Finalida Presupuestal	0047173	Gestión del Programa	Unidad de Medida	Acción	Meta Semestral	6	Meta Anual	

Programación de las actividades operativas

Actividad Operativa	Indicador	Unidad de medida	Distrito	Provincia	Departamento		Meta/Presupuesto	Cat. Gasto	Gen. Gasto	ENE	FEB	MAR	ABR	MAY	JUN	JUL	AGO	SET	OCT	NOV	DIC	Meta Semestral	Meta Anual
Coordinación, Monitoreo, Elaboración, aprobación, ejecución y evaluacion del plan anual de contrataciones 2017 / 2018 y sus modificatorias	Número de informes emitidos	Informe	Multidistrital	Multiprovincial	Multidepartamental		Fisica			5.0	3.0	6.0	4.0	8.0	4.0	10.0	6.0	5.0	7.0	8.0	6.0	30.0	2.0
							Recursos Ordinarios	5	2.3	22,225.0	22,225.0	22,225.0	22,225.0	22,225.0	22,225.0	22,825.0	22,225.0	22,225.0	22,225.0	22,225.0	22,825.0	133,350.0	7,900.0
							Recursos Directamente Recaudados																
							Otros																
							Valor de referencia (S/.)			22,225.0	22,225.0	22,225.0	22,225.0	22,225.0	22,225.0	22,825.0	22,225.0	22,225.0	22,225.0	22,225.0	22,825.0	133350	267900
Procedimientos de Seleccion y Adjudicaciones sin proceso para los contrataciones de bienes, servicios, consultorias de obra y obras.	Número de contratos suscritos	Contrato	Multidistrital	Multiprovincial	Multidepartamental		Fisica			200.0	140.0	120.0	110.0	120.0	110.0	120.0	120.0	110.0	100.0	120.0	120.0	800.0	1,490.0
							Recursos Ordinarios	5	2.3	39,063	40,263	39,663	41,463	39,063	39,663	41,763	40,863	40,263	39,063	39,663	40,563	239175	481,350.0
							Recursos Directamente Recaudados																
							Otros																
							Valor de referencia (S/.)			39,063	40,263	39,663	41,463	39,063	39,663	41,763	40,863	40,263	39,063	39,663	40,563	239175	481,350.0
Elaboracion, revision y ejecucion de los Contratos y Ordenes de Compra y Servicio.	Número de contratos en ejecución	Contrato	Multidistrital	Multiprovincial	Multidepartamental		Fisica			30.0	30.0	30.0	30.0	30.0	30.0	30.0	30.0	30.0	30.0	30.0	30.0	180.0	360.0
							Recursos Ordinarios	5	2.3	260,425	276,275	403,875	260,425	275,735	396,425	266,875	277,975	401,635	260,425	270,425	397,025	1,873,160.0	3,747,520.0
							Recursos Directamente Recaudados																
							Otros																
							Valor de referencia (S/.)			260,425	276,275	403,875	260,425	275,735	396,425	266,875	277,975	401,635	260,425	270,425	397,025	1,873,160.0	3,747,520.0
Recepcion y Distribucion de los bienes del PNSR a traves del Almacen	Numero de órden de compra recepcionados en almacén	Orden de Compra	Multidistrital	Multiprovincial	Multidepartamental		Fisica			1.0	4.0	4.0	4.0	4.0	3.0	5.0	2.0	1.0	2.0	2.0	4.0	20.0	36.0
							Recursos Ordinarios	5	2.3	16,338	18,678	16,338	18,678	16,338	16,338	19,578	16,338	18,678	16,338	16,338	17,238	102705	207,210.0
							Recursos Directamente Recaudados																
							Otros																
							Valor de referencia (S/.)			16,338	18,678	16,338	18,678	16,338	16,338	19,578	16,338	18,678	16,338	16,338	17,238	102705	207,210.0

E ABASTECIMIENTO Y CONTROL PATRIMONIAL

MVCS - PNSR Coordinadora de Area (S) del Area de Planeamiento y Modernización de la OPP ROSA CASTILLO PELA

MVCS - PNSR

PROGRAMA NACIONAL DE SANEAMIENTO RURAL

GESTION DEL PROGRAMA AREA E	*Registro, Control, Administración y Disposición final de los bienes patrimoniales, muebles e inmuebles a nivel nacional*	Numero de Informe del inventario de bienes	Informe	Multidistrital	Multiprovincial	Multidepartamental	*Fisica*			1.0	1.0	1.0	1.0	1.0	1.0	1.0	1.0	1.0	1.0	1.0	1.0	6.0	12.0
							Recursos Ordinarios	5	2.3	26,113	27,583	6,113	7,583	6,113	6,113	6,413	6,113	7,583	6,113	27,583	26,413	79,615.0	159,830.0
							Recursos Directamente Recaudados																
							Otros																
							Valor de referencia (S/.)			26,113	27,583	6,113	7,583	6,113	6,113	6,413	6,113	7,583	6,113	27,583	26,413	79,615.0	159,830.0
5000276	*Gestion de la operatividad y continuidad de los servicios de tecnologíos de información del PNSR*	Número de contratos de servicios informaticos administrados	Contrato	Multidistrital	Multiprovincial	Multidepartamental	*Fisica*			8	9	9	8	8	8	8	8	8	8	8	8	50	98
							Recursos Ordinarios	5 6	2.3 2.6	138,347.6	283,947.6	304,947.6	132,447.6	36,447.6	116,447.6	76,647.6	36,447.6	36,447.6	36,447.6	36,447.6	36,747.6	1,012,585.5	1,271,771.0
							Recursos Directamente Recaudados																
							Otros																
							Valor de referencia (S/.)			138,347.6	283,947.6	304,947.6	132,447.6	36,447.6	116,447.6	76,647.6	36,447.6	36,447.6	36,447.6	36,447.6	36,747.6	1,012,585.5	1,271,771.0
	ministrar y dar mantenimiento a los sistemas de información del PNSR	Número de contratos de servicios de información suscritos	Contrato	Multidistrital	Multiprovincial	Multidepartamental	*Fisica*			6	6	6	6	6	6	6	6	6	6	6	6	36	72
							Recursos Ordinarios	5	2.3	18337.5	18337.5	18337.5	18337.5	18337.5	18337.5	19237.5	18337.5	18337.5	18337.5	18337.5	19237.5	110,025.0	221,850.0
							Recursos Directamente Recaudados																
							Otros																
							Valor de referencia (S/.)			18337.5	18337.5	18337.5	18337.5	18337.5	18337.5	19237.5	18337.5	18337.5	18337.5	18337.5	19237.5	110,025.0	221,850.0
	Administrar el Centro de datos del PNSR	Número de contratos de servicios suscritos	Contrato	Multidistrital	Multiprovincial	Multidepartamental	*Fisica*			2	2	6	2	2	2	2	2	2	2	2	2	16	28
							Recursos Ordinarios	5 6	2.3 2.6	5612.5	5612.5	67112.5	5612.5	5612.5	5612.5	5912.5	5612.5	5612.5	5612.5	5612.5	5912.5	95,175.0	129,450.0
							Recursos Directamente Recaudados																
							Otros																
							Valor de referencia (S/.)			5612.5	5612.5	67112.5	5612.5	5612.5	5612.5	5912.5	5612.5	5612.5	5612.5	5612.5	5912.5	95,175.0	129,450.0
	Brindar soporte técnico informático al personal y equipos de cómputo del PNSR	Número de atenciones realizadas	Requerimiento	Multidistrital	Multiprovincial	Multidepartamental	*Fisica*			4	9	4	6	6	6	4	8	4	6	4	6	35	67
							Recursos Ordinarios	5	2.3	11,113	47,113	11,113	31,113	17,113	31,113	11,413	37,113	11,113	31,113	11,113	31,413	148,675.0	281,950.0
							Recursos Directamente Recaudados																
							Otros																
							Valor de referencia (S/.)			11,112.50	47,112.50	11,112.50	31,112.50	17,112.50	31,112.50	11,412.50	37,112.50	11,112.50	31,112.50	11,112.50	31,412.50	148,675.0	281,950.0
GESTION DEL PROGRAMA AREA DE ADMINISTRACIÓN DOCUMENTARIA	*Conducción y monitoreo de las actividades de Gestión Documental y Archivística*	Número de informes realizados	Informe	Multidistrital	Multiprovincial	Multidepartamental	*Fisica*			1.0	1.0	1.0	1.0	1.0	1.0	1.0	1.0	1.0	1.0	1.0	1.0	6.0	12.0
							Recursos Ordinarios	5	2.3	13,336.2	13,336.2	25,466.2	13,336.2	15,466.2	13,336.2	14,236.2	23,336.2	15,466.2	15,466.2	13,336.2	14,236.2	94,276.9	190,353.8
							Recursos Directamente Recaudados																
							Otros																
							Valor de referencia (S/.)			13,336.2	13,336.2	25,466.2	13,336.2	15,466.2	13,336.2	14,236.2	23,336.2	15,466.2	15,466.2	13,336.2	14,236.2	94,276.9	190,353.8
	Atención de solicitudes de informacion, y digitalización de documentos.	Número de solicitudes atendidas	Solicitud	Multidistrital	Multiprovincial	Multidepartamental	*Fisica*			100.0	100.0	100.0	100.0	100.0	100.0	100.0	100.0	100.0	100.0	100.0	100.0	600.0	1,200.0
							Recursos Ordinarios	5	2.3	10,956.2	10,956.2	10,956.2	10,956.2	10,956.2	10,966.2	11,866.2	10,966.2	10,966.2	10,966.2	10,966.2	11,856.2	65,746.9	133,333.8
							Recursos Directamente Recaudados																

MVCS PNSR Coordinadora de Área (S) del Área de Planeamiento y Modernización de la OGPP ROSA CASTILLO PELAEZ

MVCS PNSR OFICINA DE PLANEAMIENTO Y PRESUPUESTO ELSA MERIAS PELAEZ

PROGRAMA NACIONAL DE SANEAMIENTO RURAL DIRECCIÓN EJECUTIVA

5000276							*Otros*																
							Valor de referencia (S/.)			10,956.2	10,956.2	10,956.2	10,956.2	10,956.2	10,966.2	11,866.2	10,966.2	10,966.2	10,966.2	10,966.2	11,856.2	65,746.9	133,333.8
6 GESTION DEL PROGRAMA AREA DE TESORERÍA	*Administracion de Cartas Fianzas*	Número de cartas fianzas	Carta Fianza	Multidistrital	Multiprovincial	Multidepartamental	*Fisica*			3.0	21.0	23.0	21.0	23.0	21.0	23.0	21.0	23.0	21.0	23.0	21.0	112.0	244.0
							Recursos Ordinarios	5	2.3	7,312.1	7,432.1	7,312.1	7,432.1	7,312.1	7,432.1	7,612.1	7,432.1	7,312.1	7,432.1	7,312.1	7,732.1	44,232.3	89,064.6
							Recursos Directamente Recaudados																
							Otros																
							Valor de referencia (S/.)			7,312.1	7,432.1	7,312.1	7,432.1	7,312.1	7,432.1	7,612.1	7,432.1	7,312.1	7,432.1	7,312.1	7,732.1	44,232.3	89,064.6
	amitar pagos de los compromisos asumidos por el PNSR	Número de comprobantes de pagos emitidos	Comprobante de Pago	Multidistrital	Multiprovincial	Multidepartamental	*Fisica*			37.0	32.0	42.0	47.0	42.0	47.0	52.0	37.0	42.0	47.0	47.0	52.0	247.0	524.0
							Recursos Ordinarios	5	2.3	11,724.1	11,724.1	11,724.1	11,724.1	11,724.1	11,724.1	12,324.1	11,724.1	11,724.1	11,724.1	11,724.1	12,324.1	70,344.6	141,889.2
							Recursos Directamente Recaudados																
							Otros																
							Valor de referencia (S/.)			11,724.1	11,724.1	11,724.1	11,724.1	11,724.1	11,724.1	12,324.1	11,724.1	11,724.1	11,724.1	11,724.1	12,324.1	70,344.6	141,889.2
	Atencion de Obligaciones Tributarias, Previsionales y reporte de Informacion Contable Financiera	Número de reportes de PDT y Conciliación Bancaria	Reporte	Multidistrital	Multiprovincial	Multidepartamental	*Fisica*			4.0	4.0	4.0	4.0	4.0	4.0	4.0	4.0	4.0	4.0	4.0	4.0	24.0	48.0
							Recursos Ordinarios	5	2.3	9,212.1	9,212.1	9,212.1	9,212.1	9,212.1	9,212.1	9,512.1	9,212.1	9,212.1	9,212.1	9,212.1	9,512.1	55,272.3	111,144.6
							Recursos Directamente Recaudados																
							Otros																
							Valor de referencia (S/.)			9,212.1	9,212.1	9,212.1	9,212.1	9,212.1	9,212.1	9,512.1	9,212.1	9,212.1	9,212.1	9,212.1	9,512.1	55,272.3	111,144.6
	Coordinacion de la gestion y Atencion de Actividades vinculadas a ejecucion de proyectos bajo la modalidad de Nucleo Ejecutor	Número de informes emitidos	Informe	Multidistrital	Multiprovincial	Multidepartamental	*Fisica*			1.0	1.0	2.0	1.0	2.0	1.0	1.0	2.0	1.0	1.0	2.0	1.0	8.0	16.0
							Recursos Ordinarios	5	2.3	12,112.1	12,112.1	14,122.1	12,112.1	14,122.1	12,112.1	14,422.1	12,112.1	14,122.1	12,112.1	14,122.1	14,422.1	76,692.3	158,004.6
							Recursos Directamente Recaudados																
							Otros																
							Valor de referencia (S/.)			12,112.1	12,112.1	14,122.1	12,112.1	14,122.1	12,112.1	14,422.1	12,112.1	14,122.1	12,112.1	14,122.1	14,422.1	76,692.3	158,004.6
	Administracion de Fondos de Caja Chica y archivo de documentos sustentatorios de gastos (C.P.)	Número de rendiciones tramitadas	Rendición	Multidistrital	Multiprovincial	Multidepartamental	*Fisica*			37.0	32.0	42.0	47.0	42.0	47.0	52.0	37.0	42.0	47.0	47.0	52.0	247.0	524.0
							Recursos Ordinarios	5	2.3	7,212.1	6,912.1	7,512.1	7,812.1	7,512.1	7,812.1	8,412.1	7,212.1	7,512.1	7,812.1	7,812.1	8,412.1	44,772.3	91,944.6
							Recursos Directamente Recaudados																
							Otros																

MVCS - PNSR Coordinadora de Área (S) del Área de Planeamiento y Modernización de la UPP ROSA CASTILLO PELAEZ

MVCS - PNSR JEFE DE UNIDAD DE LA OFICINA DE PLANEAMIENTO Y PRESUPUESTO CESAR MUERTAS VELASQUEZ

PROGRAMA NACIONAL DE SANEAMIENTO RURAL DIRECCIÓN EJECUTIVA

							Valor de referencia (S/.)			7,212.1	6,912.1	7,512.1	7,812.1	7,512.1	7,812.1	8,412.1	7,212.1	7,512.1	7,812.1	7,812.1	8,412.1	44,772.3	91,944.6
S0002276 GESTION DEL PROGRAMA AREA DE CONTABILIDAD	*Elaboración y presentación de los Estados Financieros, Presupuestarios y Complementarios 2018*	Estados financieros, presupuestarios y complementarios 2018 debidamente presentados	Documento	Multidistrital	Multiprovincial	Multidepartamental	*Fisica*			1.0	1.0	1.0	1.0	1.0	1.0	1.0	1.0	1.0	1.0	1.0	1.0	6.0	12.0
							Recursos Ordinarios	5	2.3	20,724.1	21,074.1	20,724.1	20,724.1	20,724.1	22,524.1	21,324.1	20,724.1	20,724.1	20,724.1	20,724.1	23,124.1	126,494.6	253,839.2
							Recursos Directamente Recaudados																
							Otros																
							Valor de referencia (S/.)			20,724.1	21,074.1	20,724.1	20,724.1	20,724.1	22,524.1	21,324.1	20,724.1	20,724.1	20,724.1	20,724.1	23,124.1	126,494.6	253,839.2
	Control previo de documentación, rendiciones de gastos y arqueos de caja chica.	Número de documentos aprobados	Documento	Multidistrital	Multiprovincial	Multidepartamental	*Fisica*			15.0	20.0	25.0	25.0	20.0	25.0	20.0	25.0	30.0	20.0	25.0	30.0	130.0	280.0
							Recursos Ordinarios	5	2.3	10,732	10,732	10,732	10,732	10,732	10,732	11,032	10,732	10,732	10,732	10,732	11,032	64,392.3	129,384.6
							Recursos Directamente Recaudados																
							Otros																
							Valor de referencia (S/.)			10,732	10,732	10,732	10,732	10,732	10,732	11,032	10,732	10,732	10,732	10,732	11,032	64,392.3	129,384.6
	Registro de las fases de compromiso y devengado para trámite de pago, registro de compra y presentación de obligaciones tributarias.	Número de registros realizados	Registro	Multidistrital	Multiprovincial	Multidepartamental	*Fisica*			15.0	20.0	25.0	25.0	20.0	25.0	20.0	25.0	30.0	20.0	25.0	30.0	130.0	280.0
							Recursos Ordinarios	5	2.3	15,724	15,724	15,724	15,724	15,724	15,724	16,324	15,724	15,724	15,724	15,724	16,324	94,344.6	189,889.2
							Recursos Directamente Recaudados																
							Otros																
							Valor de referencia (S/.)			15,724	15,724	15,724	15,724	15,724	15,724	16,324	15,724	15,724	15,724	15,724	16,324	94,344.6	189,889.2
	Control y revisión de rendición de gastos de los Núcleos Ejecutores	Número de Rendiciones aprobadas	Rendición	Multidistrital	Multiprovincial	Multidepartamental	*Fisica*			0.0	1.0	6.0	5.0	4.0	4.0	4.0	4.0	4.0	4.0	4.0		20.0	40.0
							Recursos Ordinarios	5	2.3	7,072	7,072	7,072	7,072	7,072	7,072	7,372	7,072	7,072	7,072	7,072	7,372	42,432.3	85,464.6
							Recursos Directamente Recaudados																
							Otros																
							Valor de referencia (S/.)			7,072	7,072	7,072	7,072	7,072	7,072	7,372	7,072	7,072	7,072	7,072	7,372	42,432.3	85,464.6
	Selección de personal CAS	Número de procesos de selección de personal	Proceso	Multidistrital	Multiprovincial	Multidepartamental	*Fisica*			3.0	4.0	5.0	5.0	4.0	4.0	4.0	5.0	5.0	5.0	4.0	3.0	25.0	51.0
							Recursos Ordinarios	5	2.3	23,844.1	23,004.1	38,114.1	38,844.1	23,004.1	38,114.1	67,214.1	22,454.1	38,954.1	23,844.1	21,614.1	38,714.1	184,924.6	397,719.2
							Recursos Directamente Recaudados																
							Otros																
							Valor de referencia (S/.)			23,844.1	23,004.1	38,114.1	38,844.1	23,004.1	38,114.1	67,214.1	22,454.1	38,954.1	23,844.1	21,614.1	38,714.1	184,924.6	397,719.2

MVCS - PNSR Coordinadora de Área (S) de Planeamiento y Modernización de la UPP ROSA CASTILLO PELAEZ

MVCS - PNSR JEFE DE UNIDAD (S) DE LA UNIDAD DE PLANEAMIENTO Y PRESUPUESTO ESTHER MUERTAS ALVARAEZ

MINISTERIO NACIONAL DE ASENTAMIENTOS HUMANOS DIRECCIÓN EJECUTIVA V°B°

Capacitación al personal	Número de eventos de capacitación	Evento	Multidistrital	Multiprovincial	Multidepartamental	*Física*				2.0	3.0	3.0	1.0	3.0	1.0	2.0	3.0	2.0	1.0	1.0	12.0	22.0
						Recursos Ordinarios	5	2.3	8,612.1	49,562.1	70,612.1	50,612.1	24,612.1	60,612.1	31,862.1	42,612.1	60,612.1	42,612.1	26,612.1	31,862.1	264,622.3	500,794.6
						Recursos Directamente Recaudados																
						Otros																
						Valor de referencia (S/.)			8,612.1	49,562.1	70,612.1	50,612.1	24,612.1	60,612.1	31,862.1	42,612.1	60,612.1	42,612.1	26,612.1	31,862.1	264,622.3	500,794.6
Gestión del Plan de Bienestar	Número de actividades realizadas	Actividades de bienestar	Multidistrital	Multiprovincial	Multidepartamental	*Física*				2.0	1.0	2.0	1.0	1.0	2.0	1.0		2.0		2.0	7.0	14.0
						Recursos Ordinarios	5	2.3	6,112.1	34,112.1	47,112.1	47,112.1	24,112.1	39,112.1	42,412.1	24,112.1	21,112.1	34,112.1	11,112.1	57,412.1	197,672.3	387,944.6
						Recursos Directamente Recaudados																
						Otros																
						Valor de referencia (S/.)			6,112.1	34,112.1	47,112.1	47,112.1	24,112.1	39,112.1	42,412.1	24,112.1	21,112.1	34,112.1	11,112.1	57,412.1	197,672.3	387,944.6
Gestión de Recursos Humanos y Procedimiento Administrativo Disciplinario	Número de informes emitidos	Informe	Multidistrital	Multiprovincial	Multidepartamental	*Física*			15.0	15.0	15.0	15.0	15.0	15.0	15.0	15.0	15.0	15.0	15.0	15.0	90.0	180.0
						Recursos Ordinarios	5	2.3	37,630.3	39,020.3	78,130.3	39,020.3	37,630.3	78,130.3	40,520.3	37,630.3	78,130.3	39,020.3	37,630.3	79,630.3	309,561.5	622,123.0
						Recursos Directamente Recaudados																
						Otros																
						Valor de referencia (S/.)			37,630.3	39,020.3	78,130.3	39,020.3	37,630.3	78,130.3	40,520.3	37,630.3	78,130.3	39,020.3	37,630.3	79,630.3	309,561.5	622,123.0
TOTAL GENERAL						*Valor de referencia (S/.)*			**739,887.9**	**1,012,017.9**	**1,264,247.9**	**840,307.9**	**676,897.9**	**996,887.9**	**787,107.9**	**724,077.9**	**891,267.9**	**704,237.9**	**673,447.9**	**941,337.9**	**5,530,247.6**	**10,251,725.2**

Elaborado por:: MEDINA BEDOYA RONALD HUMBERTO

Aprobado por:

MVCS - PNSR Coordinadora de Área (S) del Área de Planeamiento y Modernización de la UPP ROSA CASTILLO PELAEZ

MVCS - PNSR Jefa de Oficina de la Oficina de Planeamiento y Presupuesto CESARA MUERTAS ALVAREZ

Nº 8

Matriz 2
Programa Presupuestal

	Institución	MINISTERIO DE VIVIENDA CONSTRUCCION Y SANEAMIENTO	Año de Operación	2018	
UO	Organo / Programa Responsable	Código: 0083 — Descripción: PROGRAMA NACIONAL DE SANEAMIENTO RURAL / UNIDAD DE ASESORÍA LEGAL	Centro de Costo	Código:	Descripción: UNIDAD DE ASESORÍA LEGAL

		Código Ruta Estrategica	Descripción:	Indicador	Meta Anual 2018
PEI	Objetivo Estratégico Institucional	OEI 4	INCREMENTAR EL ACCESO A SERVICIOS DE AGUA Y SANEAMIENTO SOSTENIBLES Y DE CALIDAD DE LA POBLACION RURAL	. Aporte del MVCS en la reducción del déficit de accerso de hogares al servicio de agua por red pública en el área rural. . Aporte del MVCS en la reducción del déficit de acceso de hogares al servicio de alcantarillado u otras formas de disposición sanitaria de excretas en el área rural.	
	Acción Estratégica Institucional	Código Ruta Estrategica: AEI 4.3	Descripción: SISTEMAS DE AGUA Y SANEAMIENTO CON SERVICIOS NUEVOS O REHABILITADOS PARA LOS CENTROS POBLADOS RURALES	Indicador: 4.3 1Número de nuevas conexiones domiciliairas de agua potable en el ámbito rural. 4.3 2 Número de nuevas instalaciones domiciliarias de saneamiento en el ámbito rural.	Meta Anual 2018:

Presu	Codigo Categoria Presupuestal	0083	Programas Presupuestales	Programa Nacional de Saneamiento Rural						Código/Producto	3000001	Acciones Comunes		Código/Actividad	5000276	GESTION DEL PROGRAMA					
	Codigo/Función	18	SANEAMIENTO	Código/División Funcional	040	SANEAMIENTO	Código/Grupo Funcional	0089	SANEAMIENTO RURAL	Código/Actividad Presupuestal	5000276	Gestión del Programa	Código/Finalida Presupuestal	0047173	Gestión del Programa	Unidad de Medida	Acción	Meta Semestral	6	Meta Anual	12

POI — Programación de las actividades operativas

Actividad Operativa	Indicador	Unidad de medida	Distrito	Provincia	Departamento	Meta/Presupuesto	Cat. Gasto	Gen. Gasto	ENE	FEB	MAR	ABR	MAY	JUN	JUL	AGO	SET	OCT	NOV	DIC	Meta Semestral	Meta Anual
Emisión de informes legales	Número de Informes legales emitidos	Informe Legal	Miraflores	Lima	Lima	Fisica			90.0	85.0	100.0	85.0	85.0	90.0	100.0	90.0	85.0	85.0	90.0	100.0	535.0	1,085.0
						Recursos Ordinarios			107,620.5	97,670.5	95,330.5	149,330.5	97,670.5	95,330.5	162,330.5	97,670.5	125,330.5	109,330.5	147,030.5	96,620.5	642,953.0	1,381,266.0
						Recursos Directamente Recaudados																
						Otros																
						Valor de referencia (S/.)			107,620.5	97,670.5	95,330.5	149,330.5	97,670.5	95,330.5	162,330.5	97,670.5	125,330.5	109,330.5	147,030.5	96,620.5	642,953.0	1,381,266.0
TOTAL GENERAL						Valor de referencia (S/.)			107,620.5	97,670.5	95,330.5	149,330.5	97,670.5	95,330.5	162,330.5	97,670.5	125,330.5	109,330.5	147,030.5	96,620.5	642,953.0	1,381,266.0

Elaborado por: | Aprobado por:

MVCS - PNSR Coordinadora de Area (S) del Area de Planeamiento y Modernización de la UPP ROSA CASTILLO PELAEZ

MVCS - PNSR JEFE DE UNIDAD (S) DE LA UNIDAD DE PLANEAMIENTO Y PRESUPUESTO CESAR VIVERITO PELAEZ

PROGRAMA NACIONAL DE SANEAMIENTO RURAL DIRECCIÓN EJECUTIVA V°B°

Capacitación al personal	Número de eventos de capacitación	Evento	Multidistrital	Multiprovincial	Multidepartamental	*Fisica*				2.0	3.0	3.0	1.0	3.0	1.0	2.0	3.0	2.0	1.0	1.0	12.0	22.0
						Recursos Ordinarios	5	2.3	8,612.1	49,562.1	70,612.1	50,612.1	24,612.1	60,612.1	31,862.1	42,612.1	60,612.1	42,612.1	26,612.1	31,862.1	264,622.3	500,794.6
						Recursos Directamente Recaudados																
						Otros																
						Valor de referencia (S/.)			8,612.1	49,562.1	70,612.1	50,612.1	24,612.1	60,612.1	31,862.1	42,612.1	60,612.1	42,612.1	26,612.1	31,862.1	264,622.3	500,794.6
Gestión del Plan de Bienestar	Número de actividades realizadas	Actividades de bienestar	Multidistrital	Multiprovincial	Multidepartamental	*Fisica*				2.0	1.0	2.0	1.0	1.0	2.0	1.0		2.0		2.0	7.0	14.0
						Recursos Ordinarios	5	2.3	6,112.1	34,112.1	47,112.1	47,112.1	24,112.1	39,112.1	42,412.1	24,112.1	21,112.1	34,112.1	11,112.1	57,412.1	197,672.3	387,944.6
						Recursos Directamente Recaudados																
						Otros																
						Valor de referencia (S/.)			6,112.1	34,112.1	47,112.1	47,112.1	24,112.1	39,112.1	42,412.1	24,112.1	21,112.1	34,112.1	11,112.1	57,412.1	197,672.3	387,944.6
Gestión de Recursos Humanos y Procedimiento Administrativo Disciplinario	Número de informes emitidos	Informe	Multidistrital	Multiprovincial	Multidepartamental	*Fisica*			15.0	15.0	15.0	15.0	15.0	15.0	15.0	15.0	15.0	15.0	15.0	15.0	90.0	180.0
						Recursos Ordinarios	5	2.3	37,630.3	39,020.3	78,130.3	39,020.3	37,630.3	78,130.3	40,520.3	37,630.3	78,130.3	39,020.3	37,630.3	79,630.3	309,561.5	622,123.0
						Recursos Directamente Recaudados																
						Otros																
						Valor de referencia (S/.)			37,630.3	39,020.3	78,130.3	39,020.3	37,630.3	78,130.3	40,520.3	37,630.3	78,130.3	39,020.3	37,630.3	79,630.3	309,561.5	622,123.0
TOTAL GENERAL						*Valor de referencia (S/.)*			739,887.9	1,012,017.9	1,264,247.9	840,307.9	676,897.9	996,887.9	787,107.9	724,077.9	891,267.9	704,237.9	673,447.9	941,337.9	5,530,247.6	10,251,725.2

Elaborado por:: MEDINA BEDOYA RONALD HUMBERTO

Aprobado por:

MVCS - PNSR Coordinadora de Area (S) de Area de Planeamiento y Modernización de la UPP ROSA CASTILLO PELAEZ

MVCS - PNSR JEFA DE UNIDAD (S) DE LA UNIDAD DE PLANEAMIENTO Y PRESUPUESTO CESARA HUERTAS VELASQUEZ

PROGRAMA NACIONAL DE SANEAMIENTO RURAL DIRECCION EJECUTIVA V°B°

Matriz 2
Programa Presupuestal

	Institución	*MINISTERIO DE VIVIENDA CONSTRUCCION Y SANEAMIENTO*	Año de Operación	2018	
UO	Organo / Programa Responsable	Código: *0083* — Descripción: PROGRAMA NACIONAL DE SANEAMIENTO RURAL / UNIDAD DE ASESORÍA LEGAL	Centro de Costo	Código:	Descripción: UNIDAD DE ASESORÍA LEGAL

		Código Ruta Estrategica	Descripción:	Indicador	Meta Anual 2018
PEI	Objetivo Estratégico Institucional	OEI 4	*INCREMENTAR EL ACCESO A SERVICIOS DE AGUA Y SANEAMIENTO SOSTENIBLES Y DE CALIDAD DE LA POBLACION RURAL*	*. Aporte del MVCS en la reducción del déficit de accerso de hogares al servicio de agua por red público en el área rural. . Aporte del MVCS en la reducción del déficit de acceso de hogares al servicio de alcantarillado u otras formas de disposición sanitaria de excretas en el área rural.*	
	Acción Estratégica Institucional	Código Ruta Estrategica: AEI 4.3	Descripción: *SISTEMAS DE AGUA Y SANEAMIENTO CON SERVICIOS NUEVOS O REHABILITADOS PARA LOS CENTROS POBLADOS RURALES*	Indicador: *4.3.1Número de nuevas conexiones domiciliairas de agua potable en el ámbito rural. 4.3.2 Número de nuevas instalaciones domiciliarias de saneamiento en el ámbito rural.*	Meta Anual 2018

Presu	Codigo Categoria Presupuestal	0083	Programas Presupuestales	Programa Nacional de Saneamiento Rural					Código/Producto	3000001	Acciones Comunes		Código/Actividad	5000276	GESTION DEL PROGRAMA						
	Codigo/Función	18	SANEAMIENTO	Código/División Funcional	040	SANEAMIENTO	Código/Grupo Funcional	0089	SANEAMIENTO RURAL	Código/Actividad Presupuestal	5000276	Gestión del Programa	Código/Finalidad Presupuestal	0047173	Gestión del Programa	*Unidad de Medida*	*Acción*	*Meta Semestral*	*6*	*Meta Anual*	*12*

POI	Actividad Operativa	Indicador	Unidad de medida	Distrito	Provincia	Departamento	Programación de las actividades operativas: Meta/Presupuesto	Cat. Gasto	Gen. Gasto	ENE	FEB	MAR	ABR	MAY	JUN	JUL	AGO	SET	OCT	NOV	DIC	Meta Semestral	Meta Anual
	Emisión de informes legales	Número de Informes legales emitidos	Informe Legal	Miraflores	Lima	Lima	*Fisico*			90.0	85.0	100.0	85.0	85.0	90.0	100.0	90.0	85.0	85.0	90.0	100.0	535.0	1,085.0
							Recursos Ordinarios			107,620.5	97,670.5	95,330.5	149,330.5	97,670.5	95,330.5	162,330.5	97,670.5	125,330.5	109,330.5	147,030.5	96,620.5	642,953.0	1,381,266.0
							Recursos Directamente Recaudados																
							Otros																
							Valor de referencia (S/.)			107,620.5	97,670.5	95,330.5	149,330.5	97,670.5	95,330.5	162,330.5	97,670.5	125,330.5	109,330.5	147,030.5	96,620.5	642,953.0	1,381,266.0
	TOTAL GENERAL						*Valor de referencia (S/.)*			107,620.5	97,670.5	95,330.5	149,330.5	97,670.5	95,330.5	162,330.5	97,670.5	125,330.5	109,330.5	147,030.5	96,620.5	642,953.0	1,381,266.0

Elaborado por:: | Aprobado por:

MVCS - PNSR Coordinadora de Área (s) del Área de Planeamiento, Monitoreo y Modernización de la UPP ROSA CASTILLO PELAEZ

MVCS - PNSR JEFE DE UNIDAD (s) DE LA UNIDAD DE PLANEAMIENTO Y PRESUPUESTO CESAR A. HUERTAS VELASQUEZ

PROGRAMA NACIONAL DE SANEAMIENTO RURAL DIRECCIÓN EJECUTIVA V°B°

Matriz 2
Programa Presupuestal

	Institución	*MINISTERIO DE VIVIENDA CONSTRUCCION Y SANEAMIENTO*	Año de Operación	2018	
UO	Organo / Programa Responsable	Código:	Descripción: PROGRAMA NACIONAL DE SANEAMIENTO RURAL	Centro de Costo	Código: / Descripción: Unidad de Planeamiento y Presupuesto -Jefatura

PEI	Objetivo Estratégico Institucional	Código Ruta Estrategica: OEI 4	Descripción: *INCREMENTAR EL ACCESO A SERVICIOS DE AGUA Y SANEAMIENTO SOSTENIBLES Y DE CALIDAD DE LA POBLACION RURAL*	Indicador: *. Aporte del MVCS en la reducción del déficit de accerso de hogares al servicio de agua por red pública en el área rural. . Aporte del MVCS en la reducción del déficit de acceso de hogares al servicio de alcantarillado u otras formas de disposición sanitaria de excretas en el área rural.*	Meta Anual 2018:
	Acción Estratégica Institucional	Código Ruta Estrategica: AEI 4.3	Descripción: *SISTEMAS DE AGUA Y SANEAMIENTO CON SERVICIOS NUEVOS O REHABILITADOS PARA LOS CENTROS POBLADOS RURALES*	Indicador: *4.3.1Número de nuevas conexiones domiciliairas de agua potable en el ámbito rural. 4.3.2 Número de nuevas instalaciones domiciliarias de saneamiento en el ámbito rural.*	Meta Anual 2018:

Presupuesto	Codigo Categoria Presupuestal	0083	Programas Presupuestales	Programa Nacional de Saneamiento Rural						Código/Producto	3000001	Acciones Comunes		Código/Actividad	5000276	Gestión del Programa						
	Codigo/Función	18	SANEAMIENTO	Código/División Funcional	040	SANEAMIENTO	Código/Grupo Funcional	0089	SANEAMIENTO RURAL	Código/Actividad Presupuestal	5000276	Gestión del Programa	Código/Finalida Presupuestal	0047173	Gestión del Programa	*Unidad de Medida*	*Acción*	*Meta Semestral*	6	*Meta Anual*	12	

POI — Programación de las actividades operativas

	Actividad Operativa	Indicador	Unidad de medida	Distrito	Provincia	Departamento	Meta/Presupuesto	Cat. Gasto	Gen. Gasto	ENE	FEB	MAR	ABR	MAY	JUN	JUL	AGO	SET	OCT	NOV	DIC	Meta Semestral	Meta Anual
UPP - JEFATURA	*Conducción y monitoreo de la gestion de la Unidad de Planeamiento y Presupuesto.*	Número de informes emitidos	Informe	Miraflores	Lima	Lima	*Fisica*			120.0	90.0	90.0	200.0	150.0	120.0	120.0	120.0	120.0	220.0	220.0	230.0	770.0	1,800.0
							Recursos Ordinarios	5	23	56,560.3	49,060.3	54,390.3	56,560.3	52,580.3	54,390.3	61,580.3	49,060.3	54,390.3	60,080.3	54,390.3	50,560.3	323,541.5	653,603.0
							Recursos Directamente Recaudados																
							Otros																
							Valor de referencia (S/.)			56,560.3	49,060.3	54,390.3	56,560.3	52,580.3	54,390.3	61,580.3	49,060.3	54,390.3	60,080.3	54,390.3	50,560.3	323,541.5	653,603.0
UPP - PLANEAMIENTO Y MODERNIZACIÓN	*Formulación y evaluación de diversos planes (POI, Plan de modernización, evaluación de políticas de obligatorio cumplimiento, etc) y otros documentos de gestión.*	Número de informes emitidos	Informe	Miraflores	Lima	Lima	*Fisica*			8.0	10.0	7.0	10.0	7.0	8.0	10.0	8.0	7.0	10.0	7.0	8.0	50.0	100.0
							Recursos Ordinarios	5	23	40,948.2	40,948.2	40,948.2	43,408.2	45,858.2	80,948.2	45,458.2	44,158.2	80,948.2	45,858.2	40,948.2	42,148.2	293,059.2	592,578.4
							Recursos Directamente Recaudados																
							Otros																
							Valor de referencia (S/.)			40,948.2	40,948.2	40,948.2	43,408.2	45,858.2	80,948.2	45,458.2	44,158.2	80,948.2	45,858.2	40,948.2	42,148.2	293,059.2	592,578.4
UPP - PRESUPUESTO	*Conducción del proceso presupuestario*	Número de certificación de crédito presupuestal	Certificación	Miraflores	Lima	Lima	*Fisica*			200.0	250.0	400.0	250.0	200.0	300.0	200.0	250.0	200.0	300.0	200.0	100.0	1,600.0	2,850.0
							Recursos Ordinarios	5	23	119,448.2	38,448.2	38,448.2	123,928.2	46,348.2	38,448.2	120,648.2	38,448.2	38,448.2	127,348.2	42,928.2	39,648.2	405,069.2	812,538.4
							Recursos Directamente Recaudados															0.0	0.0
							Otros															0.0	0.0

MVCS - PNSR Coordinadora de Area (S) del Area de Planeamiento y Modernización de la UPP ROSA CASTILLO PEREZ

MVCS - PNSR JEFE DE UNIDAD DE PLANEAMIENTO Y PRESUPUESTO OSCAR A. INUERIS VELASQUEZ

PROGRAMA NACIONAL DE SANEAMIENTO RURAL DIRECCIÓN EJECUTIVA

							Valor de referencia (S/.)			119,448.2	38,448.2	38,448.2	123,928.2	46,348.2	38,448.2	120,648.2	38,448.2	38,448.2	127,348.2	42,928.2	39,648.2	405,069.2	812,538.4
UPP -SEGUIMIENTO Y EVALUACIÓN	*Elaboración de informes de seguimiento de indicadores de desempeño*	Número de informes emitidos	Informe	Multidistrital	Multiprovincial	Multidepartamental	*Fisica*			6.0	4.0	4.0	6.0	4.0	4.0	6.0	4.0	4.0	6.0	4.0	4.0	28.0	56.0
							Recursos Ordinarios	5	23	56,336.2	30,836.2	36,066.2	61,566.2	36,066.2	36,066.2	62,466.2	36,066.2	36,066.2	61,566.2	36,066.2	36,966.2	256,936.9	526,133.8
							Recursos Directamente Recaudados																
							Otros																
							Valor de referencia (S/.)			56,336.2	30,836.2	36,066.2	61,566.2	36,066.2	36,066.2	62,466.2	36,066.2	36,066.2	61,566.2	36,066.2	36,966.2	256,936.9	526,133.8
	Elaboración y procesamiento de información georeferenciada de intervenciones	Número de Reportes Georeferenciados Emitidos	Reporte	Multidistrital	Multiprovincial	Multidepartamental	*Fisica*			4.0	4.0	4.0	4.0	4.0	4.0	4.0	4.0	4.0	4.0	4.0	4.0	24.0	48.0
							Recursos Ordinarios	5	23	9,112.1	9,112.1	42,632.1	12,632.1	12,632.1	12,632.1	12,932.1	12,632.1	12,632.1	12,632.1	12,632.1	12,932.1	98,752.3	175,144.6
							Recursos Directamente Recaudados																
							Otros																
							Valor de referencia (S/.)			9,112.1	9,112.1	42,632.1	12,632.1	12,632.1	12,632.1	12,932.1	12,632.1	12,632.1	12,632.1	12,632.1	12,932.1	98,752.3	175,144.6
TOTAL GENERAL										282,404.9	168,404.9	212,484.9	298,094.9	193,484.9	222,484.9	303,084.9	180,364.9	222,484.9	307,484.9	186,964.9	182,254.9	1,377,359.1	2,759,998.2

Elaborado por::

Aprobado por:

MVCS - PNSR
Coordinadora de Area (S) del Area de Planeamiento y Modernización de la UPP
ROSA CASTILLO PELAEZ

MVCS - PNSR
JEFE DE UNIDAD DE LA UNIDAD DE PLANEAMIENTO Y PRESUPUESTO
CESARA MUERTA PELISSARI

PROGRAMA NACIONAL DE SANEAMIENTO RURAL
DIRECCIÓN EJECUTIVA
V°B°

Matriz 2
Programa Presupuestal

	Institución	*PROGRAMA NACIONAL DE SANEAMIENTO RURAL*	Año de Operación	2018	
UO	Organo / Programa Responsable	Código / Descripción	Centro de Costo	Código	Descripción
		PROGRAMA NACIONAL DE SANEAMIENTO RURAL		*UTP*	Unidad Técnica de Proyectos

PEI	Objetivo Estratégico Institucional	Código Ruta Estrategica	Descripción:	Indicador	Meta Anual 2018
		OEI 4	*INCREMENTAR EL ACCESO A SERVICIOS DE AGUA Y SANEAMIENTO SOSTENIBLE Y DE CALIDAD DE LA POBLACIÓN RURAL*	*. Aporte del MVCS en la reducción del déficit de acceso de hogares al servicio de agua por red pública en el área rural. . Aporte del MVCS en la reducción del déficit de acceso de hogares al servicio de alcantarillado u otras formas de disposición sanitaria de excretas en el área rural.*	
	Acción Estratégica Institucional	Código Ruta Estrategica	Descripción:	Indicador	Meta Anual 2018
		AEI 4.3	*SISTEMAS DE AGUA Y SANEAMIENTO CON SERVICIOS NUEVOS O REHABILITADOS PARA LOS CENTROS POBLADOS RURALES*	*4.3.1Número de nuevas conexiones domiciliarias de agua potable en el ámbito rural. 4.3.2 Número de nuevas instalaciones domiciliarias de saneamiento en el ámbito rural.*	

PROGRAMA	Codigo Categoria Presupuestal	0083	Programas Presupuestales	Programa Nacional de Saneamiento Rural					Código/Producto	3000001	Acciones Comunes			Código/Actividad	5000276			Gestión del Programa			
	Codigo/Función	18	SANEAMIENTO	Código/División Funcional	040	SANEAMIENTO	Código/Grupo Funcional	0089	SANEAMIENTO RURAL	Código/Actividad Presupuestal	5000276	Gestión del Programa	Código/Finalidad Presupuestal	0047173	Gestión del Programa	*Unidad de Medida*	*Acción*	*Meta Semestral*	*6*	*Meta Anual*	*12*

								Programación de las actividades operativas															
POI	Actividad Operativa	Indicador	Unidad de medida	Distrito	Provincia	Departamento	Meta/Presupuesto	Cat. Gasto	Gen. Gasto	ENE	FEB	MAR	ABR	MAY	JUN	JUL	AGO	SET	OCT	NOV	DIC	Meta Semestral	Meta Anual
POI	*Coordinación y monitoreo de la gestion de los PIP de la Unidad Técnica de Proyectos*	Número de Informes emitidos	Informe	Multidistrital	Multiprovincial	Multidepartamental	*Fisico*			30.0	50.0	79.0	50.0	50.0	79.0	50.0	50.0	79.0	50.0	50.0	79.0	338.0	696.0
							Recursos Ordinarios	*5*	*2.3*	51,586.2	51,386.2	51,386.2	65,686.2	51,386.2	50,686.2	66,586.2	51,386.2	50,686.2	65,686.2	51,386.2	44,536.2	322,116.9	652,383.8
							Recursos Directamente Recaudados																0.0
							Otros																0.0
							Valor de referencia (S/.)	*5*	*2.3*	51,586.2	51,386.2	51,386.2	65,686.2	51,386.2	50,686.2	66,586.2	51,386.2	50,686.2	65,686.2	51,386.2	44,536.2	322,116.9	652,383.8
POI	*Coordinación, monitoreo y gestión de los proyectos en la fase de ejecución*	Número de Informes emitidos	Informe	Multidistrital	Multiprovincial	Multidepartamental	*Fisica*			10.0	15.0	10.0	20.0	20.0	10.0	20.0	20.0	10.0	20.0	20.0	15.0	85.0	190.0
							Recursos Ordinarios	*5*	*2.3*	74,474.1	30,574.1	38,324.1	88,674.1	38,324.1	37,674.1	89,274.1	38,324.1	37,674.1	88,674.1	30,574.1	24,074.1	308,044.6	616,639.2
							Recursos Directamente Recaudados																0.0
							Otros																0.0
							Valor de referencia (S/.)	*5*	*2.3*	74,474.1	30,574.1	38,324.1	88,674.1	38,324.1	37,674.1	89,274.1	38,324.1	37,674.1	88,674.1	30,574.1	24,074.1	308,044.6	616,639.2
POI	*Monitoreo, supervisión, coordinación y administración de los contratos de obra y supervisión (componente técnico y social)*	Número de Informes emitidos	Informe	Multidistrital	Multiprovincial	Multidepartamental	*Fisica*			10.0	10.0	10.0	20.0	20.0	20.0	30.0	30.0	20.0	20.0	15.0	10.0	90.0	215.0
							Recursos Ordinarios	*5*	*2.3*	272,470.5	126,570.5	186,620.5	458,070.5	141,420.5	267,970.5	315,170.5	133,670.5	283,470.5	312,170.5	141,420.5	210,920.5	1,453,123.0	2,849,946.0
							Recursos Directamente Recaudados																0.0
							Otros																0.0
							Valor de referencia (S/.)	*5*	*2.3*	272,470.5	126,570.5	186,620.5	458,070.5	141,420.5	267,970.5	315,170.5	133,670.5	283,470.5	312,170.5	141,420.5	210,920.5	1,453,123.0	2,849,946.0
POI	*Monitoreo, supervisión, coordinación y administración de Convenios de proyectos bajo modalidad ejecución núcleo ejecutor - obras (componente técnico y social)*	Número de Informes emitidos	Informe	Multidistrital	Multiprovincial	Multidepartamental	*Fisica*			5.0	10.0	10.0	20.0	10.0	15.0	20.0	20.0	20.0	20.0	20.0	10.0	70.0	180.0
							Recursos Ordinarios	*5*	*2.3*	262,884.4	84,384.4	121,834.4	397,484.4	91,484.4	144,434.4	425,084.4	91,484.4	151,534.4	473,984.4	91,484.4	123,284.4	1,102,506.1	2,459,362.2
							Recursos Directamente Recaudados																0.0
							Otros																0.0
							Valor de referencia (S/.)	*5*	*2.3*	262,884.4	84,384.4	121,834.4	397,484.4	91,484.4	144,434.4	425,084.4	91,484.4	151,534.4	473,984.4	91,484.4	123,284.4	1,102,506.1	2,459,362.2

MVCS - PNSR Coordinadora de Área (S) del Área de Planeamiento y Modernización de la UPP ROSA CASTILLO

MVCS - PNSR Jefa (e) de la Unidad de Gestión de Planeamiento y Presupuesto CESARA HUERTAS VELASQUEZ

PROGRAMA NACIONAL DE SANEAMIENTO RURAL DIRECCIÓN EJECUTIVA

POI	*Coordinación, supervisión, y monitoreo del saneamiento técnico contable, liquidación, transferencia y cierre de proyectos*	Número de Informes emitidos	Informe	Multidistrital	Multiprovincial	Multidepartamental	*Fisica*			5.0	10.0	10.0	10.0	10.0	15.0	15.0	10.0	15.0	10.0	10.0	10.0	60.0	130.0
							Recursos Ordinarios	5	2.3	112,448.2	50,798.2	81,148.2	203,798.2	58,548.2	141,198.2	289,248.2	58,548.2	164,448.2	135,048.2	58,548.2	73,948.2	647,939.2	1,427,728.4
							Recursos Directamente Recaudados																0.0
							Otros																0.0
							Valor de referencia (S/.)	5	2.3	112,448.2	50,798.2	81,148.2	203,798.2	58,548.2	141,198.2	289,248.2	58,548.2	164,448.2	135,048.2	58,548.2	73,948.2	647,939.2	1,427,728.4
POI	*Coordinación, monitoreo y gestión de los proyectos en la fase de perfil y expediente técnicos*	Número de Informes	Informe	Multidistral	Multiprovincial	Multidepartamental	*Fisica*			10.0	10.0	10.0	15.0	10.0	10.0	20.0	20.0	15.0	10.0	15.0	10.0	65.0	155.0
							Recursos Ordinarios	5	2.3	24,724.1	18,914.1	18,814.1	30,804.1	18,814.1	18,714.1	28,314.1	18,714.1	21,804.1	30,804.1	18,714.1	19,314.1	130,784.6	268,449.2
							Recursos Directamente Recaudados																0.0
							Otros																0.0
							Valor de referencia (S/.)	5	2.3	24,724.1	18,914.1	18,814.1	30,804.1	18,814.1	18,714.1	28,314.1	18,714.1	21,804.1	30,804.1	18,714.1	19,314.1	130,784.6	268,449.2
POI	*Monitoreo y Supervisión de proyectos en la etapa de perfil y expediente técnico*	Número de Informes	Informe	Multidistral	Multiprovincial	Multidepartamental	*Fisica*			20.0	35.0	40.0	40.0	40.0	40.0	45.0	45.0	40.0	40.0	45.0	20.0	215.0	450.0
							Recursos Ordinarios	5	2.3	374,461.0	254,821.0	273,561.0	405,961.0	273,961.0	273,761.0	389,831.0	255,021.0	267,181.0	399,181.0	267,381.0	260,421.0	1,856,526.0	3,695,542.0
							Recursos Directamente Recaudados																0.0
							Otros																0.0
							Valor de referencia (S/.)	5	2.3	374,461.0	254,821.0	273,561.0	405,961.0	273,961.0	273,761.0	389,831.0	255,021.0	267,181.0	399,181.0	267,381.0	260,421.0	1,856,526.0	3,695,542.0
POI	*Evaluación, declaración de viabilidad de proyectos y registro en el Banco de Inversiones en las fases de preinversión e inversión.*	Número de fichas registradas	Ficha	Multidistral	Multiprovincial	Multidepartamental	*Fisica*			10.0	15.0	15.0	20.0	15.0	15.0	20.0	20.0	15.0	10.0	20.0	20.0	90.0	195.0
							Recursos Ordinarios	5	2.3	112,948.2	36,448.2	36,448.2	112,948.2	36,448.2	36,448.2	114,148.2	36,448.2	36,448.2	112,948.2	36,448.2	37,648.2	371,689.2	745,778.4
							Recursos Directamente Recaudados																0.0
							Otros																0.0
							Valor de referencia (S/.)	5	2.3	112,948.2	36,448.2	36,448.2	112,948.2	36,448.2	36,448.2	114,148.2	36,448.2	36,448.2	112,948.2	36,448.2	37,648.2	371,689.2	745,778.4
POI	*Elaboración de diagnósticos de proyectos de emergencia (fichas de diagnóstico)*	Número de fichas elaboradas	Ficha	Multidistral	Multiprovincial	Multidepartamental	*Fisica*			15.0	15.0	15.0	10.0	12.0	15.0	15.0	10.0	8.0	10.0	12.0		82.0	137.0
							Recursos Ordinarios	5	2.3	137,256.2	60,756.2	60,756.2	137,256.2	51,786.2	51,786.2	129,186.2	51,786.2	51,786.2	128,286.2	51,786.2	52,686.2	499,596.9	965,113.8
							Recursos Directamente Recaudados																0.0
							Otros																0.0
							Valor de referencia (S/.)	5	2.3	137,256.2	60,756.2	60,756.2	137,256.2	51,786.2	51,786.2	129,186.2	51,786.2	51,786.2	128,286.2	51,786.2	52,686.2	499,596.9	965,113.8
POI	*Conducción y monitoreo del Área de Proyectos Especiales*	Número de informes emitidos	Informe	Multidistral	Multiprovincial	Multidepartamental	*Fisica*			5.0	10.0	10.0	10.0	10.0	8.0	10.0	10.0	10.0	10.0	9.0	6.0	53.0	108.0
							Recursos Ordinarios	5	2.3	24,336.2	31,746.2	69,476.2	31,746.2	31,746.2	70,746.2	32,646.2	31,746.2	70,746.2	31,746.2	31,746.2	70,376.2	259,796.9	528,803.8
							Recursos Directamente Recaudados																0.0
							Otros																0.0
							Valor de referencia (S/.)	5	2.3	24,336.2	31,746.2	69,476.2	31,746.2	31,746.2	70,746.2	32,646.2	31,746.2	70,746.2	31,746.2	31,746.2	70,376.2	259,796.9	528,803.8
POI	*Operación, mantenimiento, seguimiento, supervisión y monitoreo del funcionamiento de 65 plantas de tratamiento de agua potable de 4 cuencas (Pastaza, Marañon, Corrientes y Tigres).*	Número de Informes emitidos	Informe	Multidistral	Multiprovincial	Multidepartamental	*Fisica*			10.0	10.0	20.0	10.0	10.0	15.0	20.0	15.0	15.0	15.0	15.0	10.0	75.0	165.0
							Recursos Ordinarios	5	2.3	598,916.1	598,916.1	598,916.1	598,916.1	598,916.1	598,916.1	599,516.1	598,916.1	598,916.1	598,916.1	598,916.1	599,516.1	3,593,496.6	7,188,193.2
							Recursos Directamente Recaudados																0.0
							Otros																0.0
							Valor de referencia (S/.)	5	2.3	598,916	598,916	598,916	598,916	598,916	598,916	599,516	598,916	598,916	598,916	598,916	599,516	3,593,496.6	7,188,193.2

MVCS - PNSR
Coordinadora de Área (S) del Área de Planeamiento y Modernización de la UPP
ROSA CARTILLO CHELLEZ

MVCS - PNSR
JEFE DE UNIDAD DE PLANEAMIENTO Y PRESUPUESTO
CESAR A. HUERTAS VELASQUEZ

DIRECCIÓN EJECUTIVA

POI	*Formulación de perfiles y elaboración de expedientes técnicos de proyectos especiales*	Número de proyectos formulados y aprobados	Proyecto	Multidistral	Multiprovincial	Multidepartamental	*Fisica*			5.0	5.0	5.0	5.0	5.0	5.0	5.0	5.0	5.0	5.0	5.0	3.0	30.0	58.0
							Recursos Ordinarios	5	2.3	139,424.1	16,724.1	29,424.1	16,724.1	29,424.1	16,724.1	30,024.1	16,724.1	29,424.1	16,724.1	29,424.1	17,324.1	248,444.6	388,089.2
							Recursos Directamente Recaudados																0.0
							Otros																0.0
							Valor de referencia (S/.)	5	2.3	139,424.1	16,724.1	29,424.1	16,724.1	29,424.1	16,724.1	30,024.1	16,724.1	29,424.1	16,724.1	29,424.1	17,324.1	248,444.6	388,089.2
TOTAL GENERAL							*Valor de referencia (S/.)*			2,185,929.1	1,362,039.1	1,566,709.1	2,548,069.1	1,422,259.1	1,709,059.1	2,509,029.1	1,382,769.1	1,764,119.1	2,394,169.1	1,407,829.1	1,534,049.1	10,794,064.6	21,786,029.2
Elaborado por::							Aprobado por:																

MVCS - PNSR
Coordinadora de Area (S) del Area de Planeamiento y Modernización de la UGP
ROSA CASTILLO PELAEZ

MVCS - PNSR
JEFE DE UNIDAD (S) DE LA ESTADISTICA DE PLANEAMIENTO Y PRESUPUESTO
CESAR MUÑOZ

PROGRAMA NACIONAL DE SANEAMIENTO RURAL
DIRECCIÓN EJECUTIVA
V°B°

Matriz 2
Programa Presupuestal

	Institución	*PROGRAMA NACIONAL DE SANEAMIENTO RURAL - PNSR*	Año de Operación		*2018*
UO	Organo / Programa Responsable	Código: *0083* — Descripción: PROGRAMA NACIONAL DE SANEAMIENTO RURAL - PNSR	Centro de Costo	Código	Descripción: UNIDAD TECNICA DE GESTION TERRITORIAL - UTGT

PEI	Objetivo Estratégico Institucional	Código Ruta Estrategica	Descripción:	Indicador	Meta Anual 2018
		OEI 4	*INCREMENTAR EL ACCESO A SERVICIOS DE AGUA Y SANEAMIENTO SOSTENIBLES Y DE CALIDAD DE LA POBLACION RURAL*	*- Aporte del MVCS en la reducción del déficit de acceso de hogares al servicio de agua por red pública en el área rural.* *- Aporte del MVCS en la reducción del déficit de acceso de hogares al servicio de alcantarillado u otras formas de disposición sanitaria de excretas en el área rural.*	
	Acción Estratégica Institucional	Código Ruta Estrategica	Descripción:	Indicador	Meta Anual 2018
		AEI 4.3	*SISTEMAS DE AGUA Y SANEAMIENTO CON SERVICIOS NUEVOS O REHABILITADOS PARA LOS CENTROS POBLADOS RURALES*	*4.3.1Número de nuevas conexiones domiciliairas de agua potable en el ámbito rural.* *4.3.2 Número de nuevas instalaciones domiciliarias de saneamiento en el ámbito rural.*	

Presupuesto	Codigo Categoria Presupuestal		0083	Programas Presupuestales	Programa Nacional de Saneamiento Rural					Código/Producto		3000001	Acciones Comunes			Código/Actividad		5000276		Gestión del Programa	
	Codigo/Función	18	Saneamiento	Código/División Funcional	040	Saneamiento	Código/Grupo Funcional	0089	Saneamiento Rural	Código/Activ. Presupuestal			Código/Final. Presupuestal			*Unidad de Medida*	*Accion*	*Meta Semestral*	*6*	*Meta Anual*	*12*

Actividad Operativa	Indicador	Unidad de medida	Distrito	Provincia	Departamento	Meta/Presupuesto	Cat. Gasto	Gen. Gasto	ENE	FEB	MAR	ABR	MAY	JUN	JUL	AGO	SET	OCT	NOV	DIC	Meta Semestral	Meta Anual
									Programación de las actividades operativas													
Conducción, coordinación y monitoreo de la gestión de las Áreas de Gestión Territorial	N° de Informes de gestión	Informe	Multidistrital	Multiprovincial	Multidepartamental	*Fisica*			8.0	15.0	20.0	20.0	15.0	15.0	20.0	20.0	15.0	15.0	20.0	20.0	93.0	203.0
						Recursos Ordinarios	5	2.3	150,565.0	342,325.0	162,325.0	558,325.0	342,325.0	162,325.0	164,125.0	342,325.0	162,325.0	558,325.0	342,325.0	152,365.0	1,718,190.0	3,439,980.0
						Recursos Directam. Recaudados																
						Otros																
						Valor referencial (S/)	5	2.3	150,565.0	342,325.0	162,325.0	558,325.0	342,325.0	162,325.0	164,125.0	342,325.0	162,325.0	558,325.0	342,325.0	152,365.0	1,718,190.0	3,439,980.0
Evaluación de estudios y expedientes técnicos para ser financiados mediante transferencias a GR y GL, así como desarrollo de estudios y expedientes técnicos	N° de Informes de Dirección Ejecutiva a OGPP-MVCS que precisa número de proyectos a ser financiados	Informe	Multidistrital	Multiprovincial	Multidepartamental	*Fisica*			30.0	30.0	30.0	30.0	25.0	25.0	15.0	20.0	20.0	15.0	20.0	15.0	170.0	275.0
						Recursos Ordinarios	5	2.3	318,060.0	341,660.0	307,100.0	307,100.0	307,100.0	307,100.0	314,300.0	307,100.0	307,100.0	307,100.0	307,100.0	325,260.0	1,888,120.0	3,756,080.0
						Recursos Directam. Recaudados																
						Otros																
						Valor referencial (S/)	5	2.3	318,060.0	341,660.0	307,100.0	307,100.0	307,100.0	307,100.0	314,300.0	307,100.0	307,100.0	307,100.0	307,100.0	325,260.0	1,888,120.0	3,756,080.0
Seguimiento a la ejecución y cierre de proyectos financiados por toda modalidad	N° de Proyectos y/o convenios administrados	Proyecto	Multidistrital	Multiprovincial	Multidepartamental	*Fisica*			72.0	96.0	96.0	96.0	72.0	72.0	96.0	96.0	72.0	72.0	96.0	96.0	504.0	1,032.0
						Recursos Ordinarios	5	2.3	745,400.0	745,400.0	961,400.0	745,400.0	745,400.0	961,400.0	774,200.0	745,400.0	961,400.0	745,400.0	745,400.0	990,200.0	4,904,400.0	9,866,400.0
						Recursos Directam. Recaudados																
						Otros																
						Valor referencial (S/)	5	2.3	745,400.0	745,400.0	961,400.0	745,400.0	745,400.0	961,400.0	774,200.0	745,400.0	961,400.0	745,400.0	745,400.0	990,200.0	4,904,400.0	9,866,400.0
Asesoría y asistencia técnica a GR y GL en diseño, ejecución, monitoreo, supervisión, liquidación y cierre de proyectos	N° de Informes de asesoría y/o asistencia técnica	Informe	Multidistrital	Multiprovincial	Multidepartamental	*Fisica*			48.0	48.0	48.0	48.0	48.0	48.0	48.0	48.0	48.0	48.0	48.0	48.0	288.0	576.0
						Recursos Ordinarios	5	2.3	274,280.0	436,280.0	274,280.0	436,280.0	274,280.0	436,280.0	281,480.0	436,280.0	274,280.0	436,280.0	274,280.0	443,480.0	2,131,680.0	4,277,760.0
						Recursos Directam. Recaudados																
						Otros																
						Valor referencial (S/)	5	2.3	274,280.0	436,280.0	274,280.0	436,280.0	274,280.0	436,280.0	281,480.0	436,280.0	274,280.0	436,280.0	274,280.0	443,480.0	2,131,680.0	4,277,760.0
Fortalecimiento de capacidades en educación sanitaria a hogares rurales, en gestión a GL y operadores, y en seguimiento, evaluación y mantenimiento de la prestación de los servicios	N° de Informes de asesoría y/o asistencia técnica	Informe	Multidistrital	Multiprovincial	Multidepartamental	*Fisica*			48.0	48.0	48.0	48.0	48.0	48.0	48.0	48.0	48.0	48.0	48.0	48.0	288.0	576.0
						Recursos Ordinarios	5	2.3	181,480.0	343,480.0	181,480.0	343,480.0	181,480.0	343,480.0	188,680.0	343,480.0	181,480.0	343,480.0	181,480.0	350,680.0	1,574,880.0	3,164,160.0
						Recursos Directam. Recaudados																
						Otros																
						Valor referencial (S/)	5	2.3	181,480.0	343,480.0	181,480.0	343,480.0	181,480.0	343,480.0	188,680.0	343,480.0	181,480.0	343,480.0	181,480.0	350,680.0	1,574,880.0	3,164,160.0
Verificación y seguimiento a la operatividad de los sistemas de agua y saneamiento instalados en el ámbito rural	N° de Proyectos verificados	Proyecto	Multidistrital	Multiprovincial	Multidepartamental	*Fisica*			48.0	72.0	72.0	72.0	48.0	48.0	72.0	72.0	48.0	48.0	72.0	72.0	360.0	744.0
						Recursos Ordinarios	5	2.3	413,200.0	575,200.0	413,200.0	575,200.0	413,200.0	575,200.0	427,600.0	575,200.0	413,200.0	575,200.0	413,200.0	589,600.0	2,965,200.0	5,959,200.0
						Recursos Directam. Recaudados																
						Otros																
						Valor referencial (S/)	5	2.3	413,200.0	575,200.0	413,200.0	575,200.0	413,200.0	575,200.0	427,600.0	575,200.0	413,200.0	575,200.0	413,200.0	589,600.0	2,965,200.0	5,959,200.0
						Valor referencial (S/)			2,082,985.0	2,784,345.0	2,299,785.0	2,965,785.0	2,263,785.0	2,785,785.0	2,150,385.0	2,749,785.0	2,299,785.0	2,965,785.0	2,263,785.0	2,851,585.0	15,182,470.0	30,463,580.0

Elaborado por: Damian Bacalla / Erick Vicente

Aprobado por:

MALTA GENERAL

Matriz 2
Programa Presupuestal

	Institución	MINISTERIO DE VIVIENDA CONSTRUCCION Y SANEAMIENTO	Año de Operación	2018	
UO	Organo / Programa Responsable	Código / Descripción	Centro de Costo	Código	Descripción
		PROGRAMA NACIONAL DE SANEAMIENTO RURAL/ UNIDAD TÉCNICA PARA LA MEJORA DE LA PRESTACIÓN DE SERVICIOS		005	UNIDAD TÉCNICA PARA LA MEJORA DE LA PRESTACIÓN DE SERVICIOS

PEI	Objetivo Estratégico Institucional	Código Ruta Estrategica	Descripción:	Indicador	Meta Anual 2018
		OEI 4	INCREMENTAR EL ACCESO A SERVICIOS DE AGUA Y SANEAMIENTO SOSTENIBLES Y DE CALIDAD DE LA POBLACION RURAL	. Aporte del MVCS en la reducción del déficit de accerso de hogares al servicio de agua por red pública en el área rural. . Aporte del MVCS en la reducción del déficit de acceso de hogares al servicio de alcantarillado u otras formas de disposición sanitaria de excretas en el área rural.	
	Acción Estratégica Institucional	Código Ruta Estrategica	Descripción:	Indicador	Meta Anual 2018
		AEI 4.2 AEI 4.4	CAPACITACIÓN EN GESTIÓN DE LOS SERVICIOS DE SANEAMIENTO RURAL A LOS GOBIERNOS LOCALES; CAPACITACIÓN Y ASISTENCIA TÉCNICA EN LA GESTIÓN DE LOS SERVICIOS DE SANEAMIENTO A LOS OPERADORES EN EL ÁMBITO RURAL	4.2.1. Número de Gobiernos Locales capacitados en gestión de los servicios de saneamiento rural. 4.4.1. Número de operadores del ámbito rural capacitados en gestión de los servicios de saneamiento.	

Presupuesto	Codigo Categoria Presupuestal	0083	Programas Presupuestales	Programa Nacional de Saneamiento Rural					Código/Producto	3000627	Servicio de agua potable y saneamiento para hogares rurales		Código/Actividad	5004470	CAPACITACIÓN EN GESTIÓN PARA GOBIERNOS LOCALES Y OPERADORES					
	Codigo/Función	18	SANEAMIENTO	Código/División Funcional	040	SANEAMIENTO	Código/Grupo Funcional	0089	SANEAMIENTO RURAL	Código/Actividad Presupuestal	5004470	CAPACITACIÓN EN GESTIÓN PARA GOBIERNOS LOCALES Y OPERADORES	Código/Finalida Presupuestal	0107580	CAPACITACIÓN EN GESTIÓN PARA GOBIERNOS LOCALES Y OPERADORES	Unidad de Medida	ENTIDAD	Meta Semestral	600	Meta Anual	1320

Programación de las actividades operativas

	Actividad Operativa	Indicador	Unidad de medida	Distrito	Provincia	Departamento	Meta/Presupuesto	Cat. Gasto	Gen. Gasto	ENE	FEB	MAR	ABR	MAY	JUN	JUL	AGO	SET	OCT	NOV	DIC	Meta Semestral	Meta Anual
POI	*Conducción, seguimiento y monitoreo de la unidad tecnica para la mejora de la prestación de servicios*	Número de informes emitidos	Informe	Multidistrital	Multiprovincial	Multidepartamental	Fisica			4.00	4.00	4.00	5.00	4.00	4.00	4.00	5.00	4.00	4.00	4.00	5.00	25.00	51.00
							Recursos Ordinarios	5	2.3	20,294.10	22,004.10	22,004.10	22,004.10	22,004.10	22,004.10	22,604.10	22,004.10	22,004.10	22,004.10	22,004.10	21,534.10	130,314.60	262,469.20
							Valor de referencia (S/.)			20,294.10	22,004.10	22,004.10	22,004.10	22,004.10	22,004.10	22,604.10	22,004.10	22,004.10	22,004.10	22,004.10	21,534.10	130,314.60	262,469.20
	Capacitación a Gobiernos Regionales y personal del PNSR para el fortalecimiento de la gestión de Gobiernos Locales y Operadores, en el marco del Modelo Operacional del PP 083.	Número de talleres realizados	Taller	Multidistrital	Multiprovincial	Multidepartamental	Fisica			1.00	9.00	9.00	12.00	12.00	9.00	4.00	9.00	9.00	9.00	9.00	4.00	52.00	96.00
							Recursos Ordinarios	5	2.3	54,473.20	113,323.20	183,283.20	162,113.20	148,298.20	114,073.20	153,663.20	130,023.20	127,673.20	126,923.20	113,323.20	74,698.20	775,564.20	1,501,868.40
							Valor de referencia (S/.)			54,473.20	113,323.20	183,283.20	162,113.20	148,298.20	114,073.20	153,663.20	130,023.20	127,673.20	126,923.20	113,323.20	74,698.20	775,564.20	1,501,868.40
	Asistencia técnica permanente a los gobiernos locales para falicitar su acceso al Programa de Incentivos.	Número de gobiernos locales que han recibido asistencia técnica	Entidad	Multidistrital	Multiprovincial	Multidepartamental	Fisica			0.00	120.00	120.00	120.00	120.00	120.00	120.00	120.00	120.00	120.00	120.00	120.00	600.00	1,320.00
							Recursos Ordinarios	5	2.3	27,074.10	30,064.10	48,064.10	23,314.10	23,314.10	48,064.10	20,174.10	23,314.10	56,564.10	22,564.10	21,924.10	19,854.10	199,894.60	364,289.20
							Valor de referencia (S/.)			27,074.10	30,064.10	48,064.10	23,314.10	23,314.10	48,064.10	20,174.10	23,314.10	56,564.10	22,564.10	21,924.10	19,854.10	199,894.60	364,289.20
	TOTAL GENERAL						Valor de referencia (S/.)			101,841.4	165,391.4	253,351.4	207,431.4	193,616.4	184,141.4	196,441.4	175,341.4	206,241.4	171,491.4	157,251.4	116,086.4	1,105,773.4	2,128,626.8

Elaborado por:: | Aprobado por:

MVCS - PNSR Coordinadora de Area (S) del Area de Planeamiento y Modernización de la UPP ROSA CASTILLO PELAEZ

MVCS - PNSR Jefe de Unidad de Planeamiento y Presupuesto CESAR A. HUERTAS VELASQUEZ

PROGRAMA NACIONAL DE SANEAMIENTO RURAL DIRECCIÓN EJECUTIVA

Matriz 2
Programa Presupuestal

	Institución	MINISTERIO DE VIVIENDA CONSTRUCCION Y SANEAMIENTO		Año de Operación	2018		
UO	Organo / Programa Responsable	Código	Descripción	Centro de Costo	Código	Descripción	
			PROGRAMA NACIONAL DE SANEAMIENTO RURAL/ UNIDAD TÉCNICA PARA LA MEJORA DE LA PRESTACIÓN DE SERVICIOS		005	UNIDAD TÉCNICA PARA LA MEJORA DE LA PRESTACIÓN DE SERVICIOS	
PEI	Objetivo Estratégico Institucional	Código Ruta Estrategica	Descripción:			Indicador	Meta Anual 2018
		OEI 4	INCREMENTAR EL ACCESO A SERVICIOS DE AGUA Y SANEAMIENTO SOSTENIBLES Y DE CALIDAD DE LA POBLACION RURAL			. Aporte del MVCS en la reducción del déficit de acceso de hogares al servicio de agua por red pública en el área rural. Aporte del MVCS en la reducción del déficit de acceso de hogares al servicio	
	Acción Estratégica Institucional	Código Ruta Estrategica	Descripción:			Indicador	Meta Anual 2018
		AEI 4.5	CAPACITACIÓN EN EL USO ADECUADO DE LOS SERVICIOS DE AGUA Y SANEAMIENTO A LOS HOGARES BENEFICIARIOS DE LOS ÁMBITOS RURALES			4.5.1. Número de hogares de los ámbitos rurales capacitadas en el uso adecuado de los servicios de agua y saneamiento.	

Presupuesto	Codigo Categoria Presupuestal		0083	Programas Presupuestales	Programa Nacional de Saneamiento Rural					Código/Producto		3000627	Servicio de agua potable y saneamiento para hogares rurales			Código/Actividad		5005866	Capacitación a Hogares Rurales en Educación Sanitaria		
	Codigo/Función	18	SANEAMIENTO	Código/División Funcional	040	SANEAMIENTO	Código/Grupo Funcional	0089	SANEAMIENTO RURAL	Código/Actividad Presupuestal	5005866	CAPACITACIÓN A HOGARES RURALES EN EDUCACIÓN SANITARIA	Código/Finalida Presupuestal	188113	CAPACITACIÓN A HOGARES RURALES EN EDUCACIÓN SANITARIA	Unidad de Medida	HOGAR CAPACITADO	Meta Semestral	6	Meta Anual	12

Programación de las actividades operativas

POI	Actividad Operativa	Indicador	Unidad de medida	Distrito	Provincia	Departamento	Meta/Presupuesto	Cat. Gasto	Gen. Gasto	ENE	FEB	MAR	ABR	MAY	JUN	JUL	AGO	SET	OCT	NOV	DIC	Meta Semestral	Meta Anual
	Capacitación a Gobiernos Regionales y personal del PNSR en educación sanitaria en el marco del Modelo Operacional del PP 083	Número de talleres realizados	Taller	Multidistrital	Multiprovincial	Multidepartamental	Fisica			1.00	1.00	2.00	1.00	2.00	2.00	1.00	3.00	2.00	2.00	2.00	1.00	9.00	20.00
							Recursos Ordinarios	5	2.3	42,338.20	135,783.20	49,658.20	64,908.20	55,408.20	60,783.20	125,538.20	68,423.20	54,768.20	71,908.20	49,658.20	54,343.20	408,879.20	833,518.40
							Valor de referencia (S/.)			42,338.20	135,783.20	49,658.20	64,908.20	55,408.20	60,783.20	125,538.20	68,423.20	54,768.20	71,908.20	49,658.20	54,343.20	408,879.20	833,518.40
	Asistencia técnica, asesoramiento, Supervisión y evaluación de las actividades programadas en educación sanitaria	Número de informes emitidos	Informe	Multidistrital	Multiprovincial	Multidepartamental	Fisica			1.00	1.00	1.00	1.00	1.00	1.00	1.00	1.00	1.00	1.00	1.00	1.00	6.00	12.00
							Recursos Ordinarios	5	2.3	29,434.10	20,434.10	22,144.10	32,854.10	23,854.10	22,144.10	30,034.10	23,854.10	23,854.10	31,144.10	22,144.10	21,034.10	150,864.60	302,929.20
							Valor de referencia (S/.)			29,434.10	20,434.10	22,144.10	32,854.10	23,854.10	22,144.10	30,034.10	23,854.10	23,854.10	31,144.10	22,144.10	21,034.10	150,864.60	302,929.20
	TOTAL GENERAL						Valor de referencia (S/.)			71,772.3	156,217.3	71,802.3	97,762.3	79,262.3	82,927.3	155,572.3	92,277.3	78,622.3	103,052.3	71,802.3	75,377.3	559,743.8	1,136,447.6

Elaborado por:

Aprobado por:

MVCS - PNSR
Coordinadora de Área (S) del Área de Planeamiento y Modernización de la UPP
ROSA CASTILLO PELAEZ

MVCS - PNSR
JEFE DE LA UNIDAD DE ASEGURAMIENTO PRESUPUESTO
CESARA MUERAS ALVAREZ

PROGRAMA NACIONAL DE SANEAMIENTO RURAL
V°B°

Matriz 2

	Institución	MINISTERIO DE VIVIENDA CONSTRUCCIÓN Y SANEAMIENTO		Año de Operación	2018		
UO	Organo / Programa Responsable	Código	Descripción	Centro de Costo	Código	Descripción	
			PROGRAMA NACIONAL DE SANEAMIENTO RURAL/ UNIDAD TÉCNICA PARA LA MEJORA DE LA PRESTACIÓN DE SERVICIOS		005	UNIDAD TECNICA PARA LA MEJORA DE LA PRESTACIÓN DE SERVICIOS	

		Código Ruta Estrategica	Descripción:	Indicador	Meta Anual 2018
PEI	Objetivo Estratégico Institucional	OEI 4	INCREMENTAR EL ACCESO A SERVICIOS DE AGUA Y SANEAMIENTO SOSTENIBLES Y DE CALIDAD DE LA POBLACION RURAL	. Aporte del MVCS en la reducción del déficit de acceso de hogares al servicio de agua por red pública en el área rural. . Aporte del MVCS en la reducción del déficit de acceso de hogares al servicio de alcantarillado u otras formas de disposición sanitaria de excretas en el área rural.	
	Acción Estratégica Institucional	Código Ruta Estrategica	Descripción:	Indicador	Meta Anual 2018
		AEI 4.3	SISTEMAS DE AGUA Y SANEAMIENTO CON SERVICIOS NUEVOS O REHABILITADOS PARA LOS CENTROS POBLADOS RURALES	4.3.1 . Número de nuevas conexiones domiciliarias de agua potable en el ámbito rural. 4.3.2. Número de nuevas instalaciones domiciliarias de saneamiento en el ámbito rural.	

Presupuesto	Codigo Categoria Presupuestal	0083	Programas Presupuestales	Programa Nacional de Saneamiento Rural				Código/Producto	5000627	Servicio de agua potable y saneamiento para hogares rurales	Código/Actividad	5000276	Gestión del Programa						
	Codigo/Función	18	SANEAMIENTO	Código/División Funcional	040	SANEAMIENTO	Código/Grupo Funcional	0089	SANEAMIENTO RURAL	Código/Actividad Presupuestal	5000276	Gestión del Programa	Código/Finalidad Presupuestal	47173	Gestión del Programa	Unidad de Medida	Acción	Meta Semestral	12	Meta Anual	24

	Actividad Operativa	Indicador	Unidad de medida	Distrito	Provincia	Departamento	Meta/Presupuesto	Cat. Gasto	Gen. Gasto	ENE	FEB	MAR	ABR	MAY	JUN	JUL	AGO	SET	OCT	NOV	DIC	Meta Semestral	Meta Anual
										Programación de las actividades operativas													
POI	*Asistencia técnica y asesoramiento para la constitución de núcleos ejecutores de los proyectos financiados por el PNSR*	Número de convenios firmados	Convenio	Multidistrital	Multiprovincial	Multidepartamental	Fisica			0.0	0.0	5.0	0.0	5.0	0.0	5.0	0.0	3.0	0.0	0.0	0.0	10.0	18.0
							Recursos Ordinarios	5	2.3	10,112.1	10,112.1	35,362.1	10,112.1	28,562.1	10,112.1	10,412.1	30,512.1	14,812.1	10,112.1	14,812.1	10,412.1	104,372.30	195,444.60
							Valor de referencia (S/.)			10,112.1	10,112.1	35,362.1	10,112.1	28,562.1	10,112.1	10,412.1	30,512.1	14,812.1	10,112.1	14,812.1	10,412.1	104,372.3	195,444.6
	Talleres de capacitación a supervisores y promotores de las zonas de intervencion en el marco de la declaratoria de emergencia	Número de talleres realizados	Taller	Andoas, Pastaza, Tigre, Urarinas, Parinari, Nauta, Chaihuahuacho, Puno y Cusco	Datem del Marañón, Loreto, Cotabambas, Puno y Cusco	Loreto, Apurimac, Puno y Cusco	Fisica			0.0	0.0	1.0	0.0	1.0	0.0	0.0	0.0	1.0	0.0	0.0	0.0	2.0	3.0
							Recursos Ordinarios	5	2.3	10,112.1	10,112.1	19,882.1	10,112.1	19,172.1	10,112.1	14,472.1	10,112.1	17,782.1	10,112.1	10,112.1	10,412.1	79,502.30	152,504.60
							Valor de referencia (S/.)			10,112.1	10,112.1	19,882.1	10,112.1	19,172.1	10,112.1	14,472.1	10,112.1	17,782.1	10,112.1	10,112.1	10,412.1	79,502.3	152,504.6
	ión de la operatividad de las plantas y desarrollo del ente social en las zonas de intervencion en el marco de la declaratoria de emergencia	Número de informes emitidos	Informe	Andoas, Pastaza, Tigre, Urarinas, Parinari, Nauta	Datem del Marañón, Loreto,	Loreto	Fisica			2.0	2.0	2.0	2.0	2.0	2.0	2.0	2.0	2.0	2.0	2.0	2.0	12.0	24.0
							Recursos Ordinarios	5	2.3	41,604.1	284,574.1	81,024.1	81,024.1	291,024.1	81,024.1	43,274.1	291,074.1	81,024.1	81,024.1	150,274.1	41,134.1	860,274.60	1,548,029.20
							Valor de referencia (S/.)			41,604.1	284,574.1	81,024.1	81,024.1	291,024.1	81,024.1	43,274.1	291,024.1	81,024.1	81,024.1	150,274.1	41,134.1	860,274.6	1,548,029.2
	TOTAL GENERAL						Valor de referencia (S/.)			61,873.2	304,798.2	136,268.2	101,248.2	338,758.2	101,248.2	68,158.2	331,848.2	113,618.2	101,248.2	175,158.2	61,958.2	1,044,149.2	1,895,978.4

Elaborado por: | Aprobado por:

MVCS - PNSR Coordinadora de Área (S) del Área de Planeamiento y Modernización de la UPP ROSA CASTILLO PELAEZ

MVCS - PNSR Jefe de la Unidad de Planeamiento y Presupuesto CESAR A. HUERTAS CLASQUEZ

PROGRAMA NACIONAL DE SANEAMIENTO RURAL Dirección Ejecutiva

Matriz 2
Programa Presupuestal

	Institución	MINISTERIO DE VIVIENDA CONSTRUCCION Y SANEAMIENTO	Año de Operación	2018	
UO	Organo / Programa Responsable	Código / Descripción: PROGRAMA NACIONAL DE SANEAMIENTO RURAL	Centro de Costo	Código: 005	Descripción: Unidad de Gestión del Programa PROCOES

		Código Ruta Estrategica	Descripción:	Indicador	Meta Anual 2018
PEI	Objetivo Estratégico Institucional	OEI 4	INCREMENTAR EL ACCESO A SERVICIOS DE AGUA Y SANEAMIENTO SOSTENIBLES Y DE CALIDAD DE LA POBLACION RURAL	*. Aporte del MVCS en la reducción del déficit de acceso de hogares al servicio de agua por red pública en el área rural. . Aporte del MVCS en la reducción del déficit de acceso de hogares al servicio de alcantarillado u otras formas de disposición sanitaria de excretos en el área rural.*	
	Acción Estratégica Institucional	Código Ruta Estrategica: AEI 4.3	Descripción: SISTEMAS DE AGUA Y SANEAMIENTO CON SERVICIOS NUEVOS O REHABILITADOS PARA LOS CENTROS POBLADOS RURALES	Indicador: *4.3.1 Número de nuevas conexiones domiciliarias de agua potable en el ámbito rural. 4.3.2 Número de nuevas instalaciones domiciliarias de saneamiento en el ámbito rural.*	Meta Anual 2018: *10,122 conexiones domiciliarias* *5,315 UBS*

Presupuesto	Codigo Categoria Presupuestal	0083	Programas Presupuestales	Programa Nacional de Saneamiento Rural					Código/Producto	3000001	Acciones Comunes		Código/Actividad	5000276	Gestión del Programa							
	Codigo/Función	18	SANEAMIENTO	Código/División Funcional	040	SANEAMIENTO	Código/Grupo Funcional	0089	SANEAMIENTO RURAL	Código/Actividad Presupuestal	5000276	Gestión del Programa	Código/Finalida Presupuestal	0047173	Gestión del Programa	*Unidad de Medida*	*Acción*	*Meta Semestral*	6	*Meta Anual*	12	

Programación de las actividades operativas

Actividad Operativa	Indicador	Unidad de medida	Distrito	Provincia	Departamento	Meta/Presupuesto	Cat. Gasto	Gen. Gasto	ENE	FEB	MAR	ABR	MAY	JUN	JUL	AGO	SET	OCT	NOV	DIC	Meta Semestral	Meta Anual
Conducción de la gestión, supervisión, monitoreo y evaluación de PROCOES	Número de reuniones realizadas	Informe	Multidistrital	Multiprovincial	Multidepartamental	*Fisica*			30.0	30.0	30.0	30.0	30.0	30.0	30.0	30.0	30.0	30.0	30.0	30.0	180.0	360.0
						Recursos Ordinarios			303,625.0	37,415.0	31,025.0	306,075.0	39,865.0	38,475.0	301,075.0	39,865.0	38,475.0	301,075.0	39,865.0	38,475.0	756,480.0	1,515,310.0
						Recursos Directamente Recaudados															0.0	0.0
						Otros (DyT)			41,400.0	0.0	0.0	41,400.0	0.0	0.0	41,400.0	0.0	0.0	41,400.0	0.0	0.0	82,800.0	165,600.0
						Valor de referencia (S/.)			345,025.0	37,415.0	31,025.0	347,475.0	39,865.0	38,475.0	342,475.0	39,865.0	38,475.0	342,475.0	39,865.0	38,475.0	839,280.0	1,680,910.0
Gestión administrativa para el funcionamiento y cumplimiento de funciones de PROCOES	Número de informes emitidos	Informe	Multidistrital	Multiprovincial	Multidepartamental	*Fisica*			12.0	10.0	10.0	11.0	10.0	10.0	12.0	10.0	10.0	11.0	10.0	11.0	63.0	127.0
						Recursos Ordinarios			869,210.0	203,490.0	282,450.0	671,870.0	200,550.0	4,021,314.0	668,250.0	214,450.0	198,050.0	699,870.0	198,050.0	205,290.0	6,248,884.0	8,432,844.0
						Recursos Directamente Recaudados															0.0	0.0
						Otros (DyT)			69,540.0	0.0	0.0	121,540.0	0.0	0.0	69,540.0	0.0	0.0	121,540.0	0.0	0.0	191,080.0	382,160.0
						Valor de referencia (S/.)			938,750.0	203,490.0	282,450.0	793,410.0	200,550.0	4,021,314.0	737,790.0	214,450.0	198,050.0	821,410.0	198,050.0	205,290.0	6,439,964.0	8,815,004.0
Gestión de actividades de planificación, presupuesto, monitoreo y evaluación de PROCOES	Número de informes emitidos	Informe	Multidistrital	Multiprovincial	Multidepartamental	*Fisica*			12.0	10.0	11.0	12.0	10.0	10.0	12.0	10.0	10.0	11.0	10.0	11.0	65.0	129.0
						Recursos Ordinarios			136,500.0	0.0	0.0	136,500.0	0.0	0.0	136,500.0	0.0	0.0	136,500.0	0.0	0.0	273,000.0	546,000.0
						Recursos Directamente Recaudados															0.0	0.0
						Otros (DyT)			24,000.0	0.0	0.0	24,000.0	0.0	0.0	24,000.0	0.0	0.0	24,000.0	0.0	0.0	48,000.0	96,000.0
						Valor de referencia (S/.)			160,500.0	0.0	0.0	160,500.0	0.0	0.0	160,500.0	0.0	0.0	160,500.0	0.0	0.0	321,000.0	642,000.0
Supervisión y monitoreo de la ejecución de proyectos	Número de informes emitidos	Informe	Multidistrital	Multiprovincial	Multidepartamental	*Fisica*			12.0	10.0	10.0	11.0	10.0	10.0	12.0	10.0	10.0	11.0	10.0	11.0	63.0	127.0
						Recursos Ordinarios			792,150.0	79,110.0	45,110.0	792,150.0	45,110.0	79,110.0	792,150.0	45,110.0	45,110.0	792,150.0	79,110.0	45,110.0	1,832,740.0	3,631,480.0
						Recursos Directamente Recaudados															0.0	0.0
						Otros (DyT)			388,460.0	0.0	0.0	388,460.0	0.0	0.0	388,460.0	0.0	0.0	388,460.0	0.0	0.0	776,920.0	1,553,840.0
						Valor de referencia (S/.)			1,180,610.0	79,110.0	45,110.0	1,180,610.0	45,110.0	79,110.0	1,180,610.0	45,110.0	45,110.0	1,180,610.0	79,110.0	45,110.0	2,609,660.0	5,185,320.0

POI

MVCS - PNSR Coordinadora de Área (S) del Área de Planeamiento y Modernización de la UGP ROSA CASTILLO PELAEZ

Supervisión y monitoreo de la ejecución del componente social	Número de informes emitidos	Informe	Multidistrital	Multiprovincial	Multidepartamental	*Física*			12.0	10.0	10.0	11.0	10.0	10.0	12.0	10.0	10.0	11.0	10.0	11.0	63.0	127.0
						Recursos Ordinarios			730,900.0	12,540.0	12,340.0	747,440.0	15,520.0	12,540.0	739,440.0	23,120.0	12,540.0	742,020.0	12,540.0	12,540.0	1,531,280.0	3,073,480.0
						Recursos Directamente Recaudados															0.0	0.0
						Otros (DyT)			75,600.0	0.0	0.0	75,600.0	0.0	0.0	75,600.0	0.0	0.0	75,600.0	0.0	0.0	151,200.0	302,400.0
						Valor de referencia (S/.)			806,500.0	12,540.0	12,340.0	823,040.0	15,520.0	12,540.0	815,040.0	23,120.0	12,540.0	817,620.0	12,540.0	12,540.0	1,682,480.0	3,375,880.0
TOTAL									3,431,385.0	332,555.0	370,925.0	3,305,035.0	301,045.0	4,151,439.0	3,236,415.0	322,545.0	294,175.0	3,322,615.0	329,565.0	301,415.0	11,892,384.0	19,699,114.0

Elaborado por::	Aprobado por:

MVCS - PNSR Coordinadora de Área(S) del Área de Planeamiento y Modernización de la OEP ROSA CASTILLO PELAEZ

MVCS - PNSR JEFE DE OFICINA DE PLANEAMIENTO Y PRESUPUESTO CESAR A. MUERIEGA VILLA-CORTA

FIDEL TAMAYO SEGOVIA SANTIAGO ALVARADO ALVARADO

Transferencias

PRIORIDAD	Nombre del Proyecto	Código SNIP (a)	Ubicación				Unidad Ejecutora	Periodo de Ejecución previsto (días)	Programación MVCS (S/)			DEVENGADO ACUMULADO AL 2016	PIM 2017	MONTO DE INVERSION	SALDO
			Región	Provincia	Distrito	Ámbito (d)			Año 2018	Año 2019	Año 2020				
1	AMPLIACION Y MEJORAMIENTO DEL SISTEMA DE AGUA E INSTALACION DE UNIDADES BASICAS DE SANEAMIENTO DE LA LOCALIDAD DE CONCACHA , DISTRITO DE CURAHUASI - ABANCAY - APURIMAC	241728	APURIMAC	ABANCAY	CURAHUASI	RURAL	PNSR	420	1,530,112.86	0.00	0.00	2,953,487	849,552	5,333,151	1,530,111.86
2	AMPLIACION Y MEJORAMIENTO DEL SISTEMA DE AGUA POTABLE E INSTALACION DE UNIDADES BÁSICAS DE SANEAMIENTO EN LA LOCALIDAD DE TOTORAY, DISTRITO DE CURAHUASI PROVINCIA DE ABANCAY - APURÍMAC	241733	APURIMAC	ABANCAY	CURAHUASI	RURAL	PNSR	420	715,854.27	0.00	0.00	2,057,115	186,690	2,959,659	715,854
3	AMPLIACION Y MEJORAMIENTO DEL SISTEMA DE AGUA E INSTALACION DE UNIDADES BASICAS DE SANEAMIENTO DE LA LOCALIDAD DE SAN JUAN DE DIOS , DISTRITO DE CURAHUASI - ABANCAY - APURIMAC	241745	APURIMAC	ABANCAY	CURAHUASI	RURAL	PNSR	420	1,007,101.56	0.00	0.00	2,118,458	147,649	3,273,209	1,007,102
4	AMPLIACION Y MEJORAMIENTO DEL SISTEMA DE AGUA E INSTALACION DE UNIDADES BASICAS DE SANEAMIENTO DE LA LOCALIDAD DE ASMAYACU , DISTRITO DE CURAHUASI - ABANCAY - APURIMAC	241746	APURIMAC	ABANCAY	CURAHUASI	RURAL	PNSR	420	549,576.62	0.00	0.00	1,506,750	85,934	2,142,260	549,577
5	AMPLIACION Y MEJORAMIENTO DEL SISTEMA DE AGUA E INSTALACION DE UNIDADES BASICAS DE SANEAMIENTO DE LA LOCALIDAD DE CCORIPAMPA , DISTRITO DE CURAHUASI - ABANCAY - APURIMAC	241747	APURIMAC	ABANCAY	CURAHUASI	RURAL	PNSR	420	388,974.60	0.00	0.00	1,263,369	266,436	1,918,780	388,975
6	AMPLIACION Y MEJORAMIENTO DEL SISTEMA DE AGUA E INSTALACION DE UNIDADES BASICAS DE SANEAMIENTO DE LA LOCALIDAD DE PUCA PUCA , DISTRITO DE CURAHUASI - ABANCAY - APURIMAC	241748	APURIMAC	ABANCAY	CURAHUASI	RURAL	PNSR	420	1,351,825.82	0.00	0.00	2,483,219	351,980	4,187,025	1,351,826
7	AMPLIACION Y MEJORAMIENTO DEL SISTEMA DE AGUA POTABLE E INSTALACION DE UNIDADES BÁSICAS DE SANEAMIENTO EN LA LOCALIDAD DE TRIGO ORCCO, DISTRITO DE CURAHUASI PROVINCIA DE ABANCAY - APURÍMAC	241751	APURIMAC	ABANCAY	CURAHUASI	RURAL	PNSR	420	943,470.71	0.00	0.00	1,627,932	50,296	2,621,699	943,471
8	AMPLIACION Y MEJORAMIENTO DEL SISTEMA DE AGUA E INSTALACION DE UNIDADES BASICAS DE SANEAMIENTO DE LA LOCALIDAD DE CHALHUAHUACHO , DISTRITO DE CURAHUASI - ABANCAY - APURIMAC	242806	APURIMAC	ABANCAY	CURAHUASI	RURAL	PNSR	420	445,211.74	0.00	0.00	1,207,097	325,151	1,977,460	445,212
9	CONSTRUCCION DEL SISTEMA DE AGUA POTABLE Y SANEAMIENTO DE LA COMUNIDAD DE ANCOMARCA, DISTRITO DE HUACULLANI, PROVINCIA DE CHUCUITO, DEPARTAMENTO DE PUNO	168042	PUNO	CHUCUITO	HUACULLANI	RURAL	PNSR	420	687,416.46	0.00	0.00	1,675,770	1,632	2,364,818	687,416
10	CONSTRUCCIÓN DEL SISTEMA DE AGUA POTABLE Y SANEAMIENTO BÁSICO DEL CENTRO POBLADO YOROHOCO, DISTRITO HUACULLANI, PROVINCIA CHUCUITO, DEPARTAMENTO DE PUNO.	168259	PUNO	CHUCUITO	HUACULLANI	RURAL	PNSR	420	1,160,463.61	0.00	0.00	2,048,387	2,054	3,210,885	1,160,464
11	CONSTRUCCION DEL SISTEMA DE AGUA POTABLE Y SANEAMIENTO BASICO DE LA LOCALIDAD DE ISCAPATAZA, DISTRITO DE ACORA, PROVINCIA DE PUNO, DEPARTAMENTO DE PUNO	170710	PUNO	PUNO	ACORA	RURAL	PNSR	420	353,414.12	0.00	0.00	1,381,079	1,089	1,735,582	353,414
12	CONSTRUCCIÓN DEL SISTEMA DE AGUA POTABLE Y SANEAMIENTO BÁSICO DE LA COMUNIDAD DE TARAPOTO, DISTRITO HUACULLANI, PROVINCIA CHUCUITO, DEPARTAMENTO DE PUNO	170727	PUNO	CHUCUITO	HUACULLANI	RURAL	PNSR	420	823,118.14	0.00	0.00	1,819,099	1,679	2,643,896	823,118
13	CONSTRUCCIÓN DEL SISTEMA DE AGUA POTABLE Y SANEAMIENTO BÁSICO DEL CENTRO POBLADO TOTOROMA, DISTRITO KELLUYO, PROVINCIA CHUCUITO, DEPARTAMENTO DE PUNO.	172590	PUNO	CHUCUITO	KELLUYO	RURAL	PNSR	420	1,378,095.60	0.00	0.00	2,388,727	3,576	3,770,399	1,378,096
14	INSTALACION DEL SERVICIO DE AGUA POTABLE Y DISPOSICIÓN SANITARIA DE EXCRETAS EN LOS SECTORES DE MANUELO Y MAMANI EN LA COMUNIDAD CAMPESINA DE KAPIA PUSUMA , DISTRITO DE KELLUYO - CHUCUITO - PUNO	249877	PUNO	CHUCUITO	KELLUYO	RURAL	PNSR	420	536,258.45	0.00	0.00	79,384	1,915,389	2,531,032	536,258
15	INSTALACION DE SERVICIOS DE AGUA POTABLE Y DISPOSICIÓN SANITARIA DE EXCRETAS EN LOS SECTORES DE PAYE, LAURA Y VILLA DEL RÍO, DE LA COMUNIDAD CAMPESINA JOVEN SAN JUAN DE ARACACHI, DISTRITO DE KELLUYO - CHUCUITO - PUNO	249883	PUNO	CHUCUITO	KELLUYO	RURAL	PNSR	420	826,372.19	0.00	0.00	79,797	2,719,988	3,626,157	826,372

PRIORIDAD	Nombre del Proyecto	Código SNIP (a)	Ubicación				Unidad Ejecutora	Periodo de Ejecución previsto (días)	Programación MVCS (S/)			DEVENGADO ACUMULADO AL 2016	PIM 2017	MONTO DE INVERSION	SALDO
			Región	Provincia	Distrito	Ámbito (d)			Año 2018	Año 2019	Año 2020				
16	INSTALACION DEL SERVICIO DE AGUA POTABLE Y DISPOSICIÓN SANITARIA DE EXCRETAS EN LOS SECTORES SIQUICAUSILLUMA, KAMANI Y CENTRAL VILLACHAVE II DE LA COMUNIDAD CAMPESINA VILACHAVE, DISTRITO HUACULLANI - CHUCUITO - PUNO	259848	PUNO	CHUCUITO	HUACULLANI	RURAL	PNSR	420	486,072.28	0.00	0.00	81,922	3,240,060	3,808,054	486,072
17	MEJORAMIENTO Y AMPLIACIÓN DEL SERVICIO DE AGUA POTABLE Y DISPOSICIÓN SANITARIA DE EXCRETAS EN LAS PARCIALIDADES SAN FRANCISCO Y COLLINE DEL CENTRO POBLADO ARCONUMA, DISTRITO KELLUYO - CHUCUITO - PUNO	249894	PUNO	CHUCUITO	KELLUYO	RURAL	PNSR	420	860,860.97	0.00	0.00	82,394	2,827,641	3,770,896	860,861
18	MEJORAMIENTO Y AMPLIACION DEL SERVICIO DE AGUA POTABLE Y DISPOSICION SANITARIA DE EXCRETAS EN LA COMUNIDAD CAMPESINA HUILACAYA, DISTRITO ZEPITA - CHUCUITO - PUNO	251539	PUNO	CHUCUITO	ZEPITA	RURAL	PNSR	420	558,834.56	0.00	0.00	79,879	2,546,140	3,184,854	558,835
19	MEJORAMIENTO Y AMPLIACIÓN DEL SERVICIO DE AGUA POTABLE Y DISPOSICIÓN SANITARIA DE EXCRETAS EN LOS SECTORES CENTRAL FLORES, COLLAPATA, MAMANI A Y MAMANI B DE LA COMUNIDAD CAMPESINA LOS ANDES, DISTRITO ZEPITA - CHUCUITO - PUNO	259849	PUNO	CHUCUITO	ZEPITA	RURAL	PNSR	420	502,034.73	0.00	0.00	79,879	2,247,006	2,828,920	502,035
20	AMPLIACION Y MEJORAMIENTO DEL SERVICIO DE AGUA POTABLE Y DISPOSICIÓN SANITARIA DE EXCRETAS EN LAS PARCIALIDADES DE QUIMBALITA Y CONCEPCIÓN INGENIO, DISTRITO DE HUACULLANI - CHUCUITO - PUNO	261390	PUNO	CHUCUITO	HUACULLANI	RURAL	PNSR	420	491,956.78	0.00	0.00	80,222	2,533,315	3,105,494	491,957
21	MEJORAMIENTO Y AMPLIACIÓN DE LOS SERVICIOS DE AGUA POTABLE Y DISPOSICIÓN SANITARIA DE EXCRETAS EN LOS SECTORES CHALLAJAHUIRA, CENTRAL JACHAPAMPA BAJA Y LIQUINA BAJA, DE LA COMUNIDAD CAMPESINA JACHAPAMPA, DISTRITO ZEPITA - CHUCUITO - PUNO	267782	PUNO	CHUCUITO	ZEPITA	RURAL	PNSR	420	636,231.87	0.00	0.00	82,929	2,757,062	3,476,223	636,232
22	MEJORAMIENTO Y AMPLIACIÓN DEL SERVICIO DE AGUA POTABLE Y DISPOSICIÓN SANITARIA DE EXCRETAS EN LOS SECTORES FARIPIÑA, VILACAYA, PUCARA Y CAUSILLUMA DE LA COMUNIDAD CAMPESINA HUACASUMA, DISTRITO HUACULLANI - CHUCUITO - PUNO	267994	PUNO	CHUCUITO	HUACULLANI	RURAL	PNSR	420	989,385.62	0.00	0.00	81,172	5,419,877	6,490,435	989,386
23	INSTALACION Y MEJORAMIENTO DEL SERVICIO DE AGUA POTABLE Y DISPOSICIÓN SANITARIA DE EXCRETAS EN LA PARCIALIDAD CHIPANA, DISTRITO DE KELLUYO - CHUCUITO - PUNO	268174	PUNO	CHUCUITO	KELLUYO	RURAL	PNSR	420	677,727.51	0.00	0.00	81,214	2,171,738	2,930,679	677,728
24	MEJORAMIENTO Y AMPLIACIÓN DEL SERVICIO DE AGUA POTABLE Y DISPOSICIÓN SANITARIA DE EXCRETAS EN LOS SECTORES IZCUCHACA Y PAMPA CHUA CHUA DEL CENTRO POBLADO CHUA CHUA, DISTRITO ZEPITA - CHUCUITO - PUNO	269275	PUNO	CHUCUITO	ZEPITA	RURAL	PNSR	420	506,434.70	0.00	0.00	80,804	2,259,714	2,846,953	506,435
25	REHABILITACIÓN, AMPLIACIÓN Y MEJORAMIENTO DEL SISTEMA DE AGUA POTABLE Y SANEAMIENTO BÁSICO DE LA LOCALIDAD DE THUNUHUAYA - DISTRITO ACORA - PROVINCIA PUNO - DEPARTAMENTO PUNO	167964	PUNO	PUNO	ACORA	RURAL	PNSR	420	589,928.67	0.00	0.00	1,859,876	1,763	2,451,568	589,929
26	MEJORAMIENTO Y AMPLIACION DEL SERVICIO DE AGUA POTABLE Y SANEAMIENTO EN LOS CENTROS POBLADOS DE SANTA ROSA DE OROMINA Y PARAÍSO, DISTRITO DE MOYOBAMBA, PROVINCIA DE MOYOBAMBA, DEPARTAMENTO DE SAN MARTÍN	303116	SAN MARTIN	MOYOBAMBA	MOYOBAMBA	RURAL	PNSR	180	1,595,247.73	0.00	0.00	47,726	4,619,061	6,262,034	1,595,248
27	MEJORAMIENTO Y AMPLIACION DEL SERVICIO DE AGUA POTABLE Y SANEAMIENTO DE LOS CENTROS POBLADOS DE ALFARILLO Y LAS PALMERAS DE OROMINA, DISTRITO DE MOYOBAMBA, PROVINCIA DE MOYOBAMBA, DEPARTAMENTO DE SAN MARTIN	303389	SAN MARTIN	MOYOBAMBA	MOYOBAMBA	RURAL	PNSR	210	1,483,537.04	0.00	0.00	47,726	4,323,710	5,854,973	1,483,537
28	MEJORAMIENTO Y AMPLIACION DEL SERVICIO DE AGUA POTABLE Y SANEAMIENTO DE LA LOCALIDAD DE QUILLOALLPA, DISTRITO DE MOYOBAMBA, PROVINCIA DE MOYOBAMBA, DEPARTAMENTO DE SAN MARTIN	303121	SAN MARTIN	MOYOBAMBA	MOYOBAMBA	RURAL	PNSR	210	670,408.52	0.00	0.00	47,644	3,397,197	4,115,250	670,409

PRIORIDAD	Nombre del Proyecto	Código SNIP (a)	Ubicación				Unidad Ejecutora	Periodo de Ejecución previsto (días)	Programación MVCS (S/)			DEVENGADO ACUMULADO AL 2016	PIM 2017	MONTO DE INVERSION	SALDO
			Región	Provincia	Distrito	Ámbito (d)			Año 2018	Año 2019	Año 2020				
29	MEJORAMIENTO Y AMPLIACIÓN DEL SERVICIO DE AGUA POTABLE Y SANEAMIENTO EN EL CENTRO POBLADO DE CORDILLERA ANDINA, DISTRITO DE MOYOBAMBA, PROVINCIA DE MOYOBAMBA, DEPARTAMENTO DE SAN MARTÍN	309624	SAN MARTIN	MOYOBAMBA	MOYOBAMBA	RURAL	PNSR	180	1,661,368.75	0.00	0.00	45,007	4,687,354	6,393,730	1,661,369
30	MEJORAMIENTO Y AMPLIACIÓN DEL SERVICIO DE AGUA POTABLE Y SANEAMIENTO EN EL CENTRO POBLADO DE LAS MALVINAS, DISTRITO DE MOYOBAMBA, PROVINCIA DE MOYOBAMBA, DEPARTAMENTO DE SAN MARTÍN	309621	SAN MARTIN	MOYOBAMBA	MOYOBAMBA	RURAL	PNSR	180	1,944,302.20	0.00	0.00	38,192	2,904,030	4,886,525	1,944,302
31	INSTALACION DEL SERVICIO DE AGUA POTABLE Y SANEAMIENTO EN EL CENTRO POBLADO DE CAÑA BRAVA, DISTRITO DE MOYOBAMBA, PROVINCIA MOYOBAMBA, DEPARTAMENTO DE SAN MARTÍN	303130	SAN MARTIN	MOYOBAMBA	MOYOBAMBA	RURAL	PNSR	180	1,977,042.64	0.00	0.00	40,828	2,248,399	4,266,270	1,977,043
32	MEJORAMIENTO Y AMPLIACIÓN DEL SERVICIO DE AGUA POTABLE Y SANEAMIENTO EN EL CENTRO POBLADO DE SANTA CATALINA, DISTRITO DE MOYOBAMBA, PROVINCIA DE MOYOBAMBA, DEPARTAMENTO DE SAN MARTIN	313815	SAN MARTIN	MOYOBAMBA	MOYOBAMBA	RURAL	PNSR	180	1,521,843.18	0.00	0.00	45,007	2,720,406	4,287,256	1,521,843
33	MEJORAMIENTO Y AMPLIACION DEL SERVICIO DE AGUA POTABLE Y SANEAMIENTO EN EL CENTRO POBLADO DE MARONA, DISTRITO DE MOYOBAMBA, PROVINCIA DE MOYOBAMBA, DEPARTAMENTO DE SAN MARTÍN	303119	SAN MARTIN	MOYOBAMBA	MOYOBAMBA	RURAL	PNSR	180	2,063,860.99	0.00	0.00	2,637	4,110,697	6,177,195	2,063,861
34	MEJORAMIENTO Y AMPLIACION DEL SERVICIO DE AGUA POTABLE Y SANEAMIENTO EN EL CENTRO POBLADO DE RAMÍREZ, DISTRITO DE JEPELACIO, PROVINCIA DE MOYOBAMBA, DEPARTAMENTO DE SAN MARTÍN	303122	SAN MARTIN	MOYOBAMBA	MOYOBAMBA	RURAL	PNSR	240	2,094,940.60	0.00	0.00	40,828	2,968,218	5,101,987	2,094,941
35	MEJORAMIENTO Y AMPLIACION DEL SERVICIO DE AGUA POTABLE Y SANEAMIENTO EN EL CENTRO POBLADO LOS NARANJOS, DISTRITO JEPELACIO, PROVINCIA DE MOYOBAMBA, DEPARTAMENTO DE SAN MARTIN	303314	SAN MARTIN	MOYOBAMBA	MOYOBAMBA	RURAL	PNSR	210	1,778,775.66	0.00	0.00	47,644	2,345,206	4,171,626	1,778,776
36	MEJORAMIENTO Y AMPLIACIÓN DEL SERVICIO DE AGUA POTABLE Y SANEAMIENTO EN EL CENTRO POBLADO PERLA DE INDAÑE, DISTRITO DE MOYOBAMBA, PROVINCIA DE MOYOBAMBA, DEPARTAMENTO DE SAN MARTÍN	309758	SAN MARTIN	MOYOBAMBA	MOYOBAMBA	RURAL	PNSR	180	1,764,237.88	0.00	0.00	38,192	3,151,797	4,954,227	1,764,238
37	INSTALACION DE LOS SERVICIOS DE AGUA POTABLE Y SANEAMIENTO EN EL CENTRO POBLADO DE EL LIMON, DISTRITO DE JEPELACIO, PROVINCIA DE MOYOBAMBA, DEPARTAMENTO DE SAN MARTIN	309777	SAN MARTIN	MOYOBAMBA	MOYOBAMBA	RURAL	PNSR	180	1,139,888.91	0.00	0.00	2,637	2,103,579	3,246,105	1,139,889
38	MEJORAMIENTO Y AMPLIACION DEL SERVICIO DE AGUA POTABLE Y SANEAMIENTO DEL CENTRO POBLADO DE LOS ÁNGELES, DISTRITO MOYOBAMBA, PROVINCIA MOYOBAMBA, DEPARTAMENTO DE SAN MARTIN	303313	SAN MARTIN	MOYOBAMBA	MOYOBAMBA	RURAL	PNSR	180	2,254,181.78	0.00	0.00	47,643	3,599,712	5,901,537	2,254,182
39	MEJORAMIENTO Y AMPLIACIÓN DEL SERVICIO DE AGUA POTABLE Y SANEAMIENTO EN EL CENTRO POBLADO DE LA LIBERTAD DE HUASCAYACU, DISTRITO DE MOYOBAMBA, PROVINCIA DE MOYOBAMBA, DEPARTAMENTO DE SAN MARTÍN	309620	SAN MARTIN	MOYOBAMBA	MOYOBAMBA	RURAL	PNSR	180	1,907,499.57	0.00	0.00	38,192	3,498,955	5,444,647	1,907,500
40	MEJORAMIENTO Y AMPLIACIÓN DEL SERVICIO DE AGUA POTABLE Y SANEAMIENTO EN EL CENTRO POBLADO PERLA DE DAGUAS, DISTRITO DE NUEVA CAJAMARCA, PROVINCIA DE RIOJA, DEPARTAMENTO DE SAN MARTÍN	309782	SAN MARTIN	RIOJA	NUEVA CAJAMARCA	RURAL	PNSR	180	1,009,238.56	0.00	0.00	0	3,094,968	4,104,207	1,009,239
41	MEJORAMIENTO Y AMPLIACION DEL SERVICIO DE AGUA POTABLE Y SANEAMIENTO DE LOS CENTROS POBLADOS DE PRIMAVERA Y LA VIÑA DE LOS ALPES, DISTRITO DE MOYOBAMBA, PROVINCIA DE MOYOBAMBA, DEPARTAMENTO DE SAN MARTIN	303308	SAN MARTIN	MOYOBAMBA	MOYOBAMBA	RURAL	PNSR	210	2,308,958.87	0.00	0.00	47,726	3,841,056	6,197,741	2,308,959
42	MEJORAMIENTO Y AMPLIACIÓN DEL SERVICIO DE AGUA POTABLE Y SANEAMIENTO EN LOS CENTROS POBLADOS NUEVA ALIANZA Y BARRIO NUEVO, DISTRITO DE MOYOBAMBA, PROVINCIA MOYOBAMBA, DEPARTAMENTO DE SAN MARTIN	344006	SAN MARTIN	MOYOBAMBA	MOYOBAMBA	RURAL	PNSR	210	1,995,170.37	0.00	0.00	0	4,210,650	6,205,820	1,995,170
43	AMPLIACION Y MEJORAMIENTO DEL SISTEMA DE AGUA E INSTALACION DE UNIDADES BASICAS DE SANEAMIENTO DE LA LOCALIDAD DE BACAS , DISTRITO DE CURAHUASI - ABANCAY - APURIMAC	241730	APURIMAC	ABANCAY	CURAHUASI	RURAL	PNSR	420	57,067.82	0.00	0.00	2,790,207	669,673	3,516,948	57,068

PRIORIDAD	Nombre del Proyecto	Código SNIP (a)	Ubicación				Unidad Ejecutora	Periodo de Ejecución previsto (días)	Programación MVCS (S/)			DEVENGADO ACUMULADO AL 2016	PIM 2017	MONTO DE INVERSION	SALDO
			Región	Provincia	Distrito	Ámbito (d)			Año 2018	Año 2019	Año 2020				
44	AMPLIACION Y MEJORAMIENTO DEL SISTEMA DE AGUA E INSTALACION DE UNIDADES BASICAS DE SANEAMIENTO DE LA LOCALIDAD DE ANTILLA , DISTRITO DE CURAHUASI - ABANCAY - APURIMAC	241753	APURIMAC	ABANCAY	CURAHUASI	RURAL	PNSR	420	100,205.73	0.00	0.00	2,031,161	662,660	2,794,027	100,206
45	AMPLIACION Y MEJORAMIENTO DEL SISTEMA DE AGUA E INSTALACION DE UNIDADES BASICAS DE SANEAMIENTO DE LA LOCALIDAD DE TRANCAPATA BAJA , DISTRITO DE CURAHUASI - ABANCAY - APURIMAC	251231	APURIMAC	ABANCAY	CURAHUASI	RURAL	PNSR	420	62,401.19	0.00	0.00	2,386,626	787,380	3,236,408	62,401
46	AMPLIACION Y MEJORAMIENTO DEL SISTEMA DE AGUA E INSTALACION DE UNIDADES BASICAS DE SANEAMIENTO DE LA LOCALIDAD DE LAMBRASPATA , DISTRITO DE HUANCARAMA - ANDAHUAYLAS - APURIMAC	242793	APURIMAC	ANDAHUAYLAS	HUANCARAMA	RURAL	PNSR	420	147,387.34	0.00	0.00	1,834,041	87,800	2,069,228	147,387
47	AMPLIACION Y MEJORAMIENTO DEL SISTEMA DE AGUA E INSTALACION DE UNIDADES BASICAS DE SANEAMIENTO DE LA LOCALIDAD DE AHUANUQUE , DISTRITO DE HUANCARAMA - ANDAHUAYLAS - APURIMAC	249338	APURIMAC	ANDAHUAYLAS	HUANCARAMA	RURAL	PNSR	420	336,690.52	0.00	0.00	1,051,059	106,735	1,494,485	336,691
48	AMPLIACION Y MEJORAMIENTO DEL SISTEMA DE AGUA E INSTALACION DE UNIDADES BASICAS DE SANEAMIENTO DE LA LOCALIDAD DE SAN LORENZO DE KARHUACAHUA , DISTRITO DE HUANCARAMA - ANDAHUAYLAS - APURIMAC	249633	APURIMAC	ANDAHUAYLAS	HUANCARAMA	RURAL	PNSR	420	126,583.21	0.00	0.00	1,849,098	535,743	2,511,424	126,583
49	AMPLIACION Y MEJORAMIENTO DEL SISTEMA DE AGUA E INSTALACION DE UNIDADES BASICAS DE SANEAMIENTO DE LA LOCALIDAD DE CALIFORNIA , DISTRITO DE HUANCARAMA - ANDAHUAYLAS - APURIMAC	251236	APURIMAC	ANDAHUAYLAS	HUANCARAMA	RURAL	PNSR	420	151,351.74	0.00	0.00	1,488,757	328,068	1,968,177	151,352
50	MEJORAMIENTO Y AMPLIACION DEL SERVICIO DE AGUA POTABLE E INSTALACIÓN DE UNIDADES BÁSICAS DE SANEAMIENTO (UBS) EN LA LOCALIDAD DE CHONTABAMBA, DISTRITO DE SAMUGARI, PROVINCIA LA MAR-AYACUCHO.	253643	AYACUCHO	LA MAR	SAMUGARI	RURAL	PNSR	420	334,643.68			1,433,431	2,003,373	3,771,447	334,644
51	MEJORAMIENTO Y AMPLIACION DEL SISTEMA DE AGUA POTABLE E INSTALACION DE UNIDADES BASICAS DE SANEAMIENTO (UBS) EN LA LOCALIDAD DE HUAYAO, DISTRITO DE TAMBO, PROVINCIA DE LA MAR - AYACUCHO	246462	AYACUCHO	LA MAR	TAMBO	RURAL	PNSR	420	1,558,806.95	0.00	0.00	27,144	3,059,314	4,645,265	1,558,807
52	MEJORAMIENTO Y AMPLIACIÓN DEL SERVICIO DE AGUA POTABLE E INSTALACIÓN DE UNIDADES BÁSICAS DE SANEAMIENTO (UBS) EN LA LOCALIDAD DE CCOCHCCA, DISTRITO DE TAMBO, PROVINCIA DE LA MAR - AYACUCHO.	252321	AYACUCHO	LA MAR	TAMBO	RURAL	PNSR	420	1,225,470.39	0.00	0.00	20,458	2,904,766	4,150,694	1,225,470
53	MEJORAMIENTO Y AMPLIACION DEL SISTEMA DE AGUA POTABLE E INSTALACIÓN DE UNIDADES BÁSICAS DE SANEAMIENTO(UBS) EN LA LOCALIDAD DE CANAL, DISTRITO DE SAMUGARI, PROVINCIA DE LA MAR - AYACUCHO	254678	AYACUCHO	LA MAR	SAMUGARI	RURAL	PNSR	420	1,715,689.74			22,370	3,385,321	5,123,581	1,715,890
54	MEJORAMIENTO Y AMPLIACION DEL SERVICIO DE AGUA POTABLE E INSTALACION DEL SANEAMIENTO EN LA LOCALIDAD DE EL NOGAL , DISTRITO DE CHALAMARCA - CHOTA - CAJAMARCA	300683	CAJAMARCA	CHOTA	CHALAMARCA	Rural	PNSR	120	601,648.40	0.00	0.00	40,663	3,079,118	3,721,430	601,648
55	MEJORAMIENTO Y AMPLIACIÓN DEL SERVICIO DE AGUA POTABLE E INSTALACIÓN DEL SANEAMIENTO EN LA LOCALIDAD DE MIRAVALLE , DISTRITO DE CHALAMARCA - CHOTA - CAJAMARCA	300724	CAJAMARCA	CHOTA	CHALAMARCA	Rural	PNSR	120	641,520.99	0.00	0.00	40,663	2,876,951	3,559,135	641,521
56	MEJORAMIENTO Y AMPLIACION DEL SERVICIO DE AGUA POTABLE E INSTALACION DEL SANEAMIENTO BASICO DE LA LOCALIDAD DE ROSAPAMPA , DISTRITO DE CHALAMARCA - CHOTA - CAJAMARCA	295527	CAJAMARCA	CHOTA	CHALAMARCA	Rural	PNSR	180	774,761.81	0.00	0.00	40,663	3,563,285	4,378,710	774,762
57	MEJORAMIENTO Y AMPLIACION DEL SERVICIO DE AGUA POTABLE Y SANEAMIENTO BASICO EN EL CENTRO POBLADO SEXESHITA , DISTRITO DE SAN LUIS DE LUCMA - CUTERVO - CAJAMARCA	289596	CAJAMARCA	CUTERVO	SAN LUIS DE LUCMA	Rural	PNSR	120	443,026.00	0.00	0.00	40,017	3,201,598	3,684,641	443,026

PRIORIDAD	Nombre del Proyecto	Código SNIP (a)	Ubicación				Unidad Ejecutora	Periodo de Ejecución previsto (días)	Programación MVCS (S/)			DEVENGADO ACUMULADO AL 2016	PIM 2017	MONTO DE INVERSION	SALDO
			Región	Provincia	Distrito	Ámbito (d)			Año 2018	Año 2019	Año 2020				
61	MEJORAMIENTO Y AMPLIACION DEL SISTEMA DE AGUA POTABLE Y SANEAMIENTO BASICO EN EL CENTRO POBLADO LA LAGUNA , DISTRITO DE TACABAMBA - CHOTA - CAJAMARCA	289587	CAJAMARCA	CHOTA	TACABAMBA	Rural	PNSR	120	145,119.43	0.00	0.00	22,533	2,983,049	3,150,702	145,119
62	MEJORAMIENTO Y AMPLIACIÓN DEL SERVICIO DE AGUA POTABLE Y SANEAMIENTO EN EL ANEXO CCOMAYO DE LA COMUNIDAD DE CCOLLANA, DISTRITO QUEHUE, PROVINCIA CANAS, REGION CUSCO	263420	CUSCO	CANAS	QUEHUE	RURAL	PNSR	420	40,252.15	0.00	0.00	1,788,240	1,171,822	3,000,314	40,252
63	MEJORAMIENTO Y AMPLIACIÓN DEL SERVICIO DE AGUA POTABLE Y SANEAMIENTO EN EL ANEXO CHIRUPAMPA DE LA COMUNIDAD DE CCOLLANA - DISTRITO DE QUEHUE-PROVINCIA DE CANAS - REGIÓN DE CUSCO	274610	CUSCO	CANAS	QUEHUE	RURAL	PNSR	420	45,806.20	0.00	0.00	424,938	2,159,694	2,630,439	45,806
64	INSTALACION DE LOS SISTEMAS DE AGUA POTABLE Y SANEAMIENTO PARA EL CENTRO POBLADO DE ANGAMOS, DISTRITO DE BARRANCA , PROVINCIA DE DATEM DEL MARANON - LORETO	293840	LORETO	DATEM DEL MARAÑON	BARRANCA	Rural	PNSR	120	2,575,898.96	0.00	0.00	22,064	664,027	3,261,990	2,575,899
65	INSTALACIÓN DEL SERVICIO DE AGUA POTABLE Y SANEAMIENTO EN EL CASERÍO DE LAS LOMAS, DISTRITO DE PACAIPAMPA - AYABACA - PIURA	284315	PIURA	Ayabaca	Pacaipampa	Rural	PNSR	120	870,592.75	0.00	0.00	41,788	4,103,348	5,015,729	870,593
66	INSTALACIÓN DEL SERVICIO DE AGUA POTABLE Y SANEAMIENTO EN EL CASERÍO DE MEMBRILLO, DISTRITO DE PACAIPAMPA - AYABACA - PIURA	284427	PIURA	Ayabaca	Pacaipampa	Rural	PNSR	180	384,441.81	0.00	0.00	41,788	3,350,239	3,776,469	384,442
67	MEJORAMIENTO Y AMPLIACION DEL SERVICIO DE AGUA POTABLE Y SANEAMIENTO EN EL CASERIO DE SAUCE CHIQUITO , DISTRITO DE HUANCABAMBA - HUANCABAMBA - PIURA	285696	PIURA	HUANCABAMBA	HUANCABAMBA	Rural	PNSR	180	664,843.96	0.00	0.00	41,788	3,823,068	4,529,700	664,844
68	MEJORAMIENTO Y AMPLIACION DEL SISTEMA DE AGUA Y SANEAMIENTO DE LA LOCALIDAD DE PARGUYUC , DISTRITO DE HUARMACA - HUANCABAMBA - PIURA	284399	PIURA	HUANCABAMBA	HUARMACA	Rural	PNSR	180	454,692.62	0.00	0.00	41,788	4,246,670	4,743,151	454,693
69	MEJORAMIENTO Y AMPLIACIÓN DE LOS SERVICIOS DE AGUA POTABLE Y DISPOSICIÓN SANITARIA DE EXCRETAS DE LA COMUNIDAD CAMPESINA DE PAMAYA JICHUYO, CENTRO POBLADO JAYU JAYU, DISTRITO DE ACORA, PUNO - PUNO	252269	PUNO	PUNO	ACORA	RURAL	PNSR	420	137,870.36	0.00	0.00	2,826,410	948,289	3,912,569	137,870
70	MEJORAMIENTO Y AMPLIACIÓN DE LOS SERVICIOS DE AGUA POTABLE Y DISPOSICIÓN SANITARIA DE EXCRETAS DEL CENTRO POBLADO JAYU JAYU, DISTRITO DE ACORA, PUNO - PUNO.	253797	PUNO	PUNO	ACORA	RURAL	PNSR	420	69,289.47	0.00	0.00	3,093,891	3,385,683	6,548,864	69,289
71	MEJORAMIENTO Y AMPLIACIÓN DE LOS SERVICIOS DE AGUA POTABLE Y DISPOSICIÓN SANITARIA DE EXCRETAS DE LA PARCIALIDAD DE IMATA, CENTRO POBLADO AYRUMAS CARUMAS, DISTRITO DE ACORA, PUNO - PUNO.	253808	PUNO	PUNO	ACORA	RURAL	PNSR	420	52,308.84	0.00	0.00	1,601,749	1,227,541	2,881,599	52,309
72	MEJORAMIENTO Y AMPLIACIÓN DE LOS SERVICIOS DE AGUA POTABLE Y DISPOSICIÓN SANITARIA DE EXCRETAS DE LA COMUNIDAD CAMPESINA DE COLLINI, CENTRO POBLADO INCASAMAWI, DISTRITO DE ACORA, PUNO - PUNO	254570	PUNO	PUNO	ACORA	RURAL	PNSR	420	65,129.06	0.00	0.00	1,990,527	2,052,533	4,108,189	65,129
73	MEJORAMIENTO Y AMPLIACIÓN DE LOS SERVICIOS DE AGUA POTABLE Y DISPOSICIÓN SANITARIA DE EXCRETAS DEL CENTRO POBLADO CRUCERO, DISTRITO DE ACORA, PUNO - PUNO	254608	PUNO	PUNO	ACORA	RURAL	PNSR	420	149,555.06	0.00	0.00	4,629,449	1,244,972	6,023,977	149,555
74	MEJORAMIENTO Y AMPLIACIÓN DE LOS SERVICIOS DE AGUA POTABLE Y DISPOSICIÓN SANITARIA DE EXCRETAS DE LA COMUNIDAD CAMPESINA DE HUANTACACHI CHILA, C.P. COPAQUIRA, DISTRITO DE ACORA, PROVINCIA DE PUNO, DEPARTAMENTO DE PUNO	252315	PUNO	PUNO	ACORA	RURAL	PNSR	420	405,980.25	0.00	0.00	1,518,279	1,981,864	3,906,123	405,980
75	MEJORAMIENTO Y AMPLIACIÓN DE LOS SERVICIOS DE AGUA POTABLE Y DISPOSICIÓN SANITARIA DE EXCRETAS DE LA COMUNIDAD CAMPESINA DE CCACCA, DISTRITO DE ACORA, PUNO - PUNO	252330	PUNO	PUNO	ACORA	RURAL	PNSR	420	374,814.32	0.00	0.00	1,432,550	1,869,131	3,676,498	374,814

PRIORIDAD	Nombre del Proyecto	Código SNIP (a)	Ubicación				Unidad Ejecutora	Periodo de Ejecución previsto (días)	Programación MVCS (S/)			DEVENGADO ACUMULADO AL 2016	PIM 2017	MONTO DE INVERSION	SALDO
			Región	Provincia	Distrito	Ámbito (d)			Año 2018	Año 2019	Año 2020				
73	MEJORAMIENTO Y AMPLIACIÓN DE LOS SERVICIOS DE AGUA POTABLE Y DISPOSICIÓN SANITARIA DE EXCRETAS DEL CENTRO POBLADO DE CARITAMAYA, DISTRITO DE ACORA, PROVINCIA DE PUNO, DEPARTAMENTO DE PUNO	260381	PUNO	PUNO	ACORA	RURAL	PNSR	420	137,952.82	0.00	0.00	6,600,171	2,420,398	9,158,522	137,953
74	MEJORAMIENTO Y AMPLIACIÓN DE LOS SERVICIOS DE AGUA POTABLE Y DISPOSICIÓN SANITARIA DE EXCRETAS DEL CENTRO POBLADO ISCATA, DISTRITO DE ACORA, PUNO - PUNO.	253798	PUNO	PUNO	ACORA	RURAL	PNSR	420	61,404.55	0.00	0.00	3,761,687	1,360,509	5,183,601	61,405
75	MEJORAMIENTO Y AMPLIACIÓN DE LOS SERVICIOS DE AGUA POTABLE Y DISPOSICIÓN SANITARIA DE EXCRETAS DEL CENTRO POBLADO THUNCO, DISTRITO DE ACORA, PUNO - PUNO	260330	PUNO	PUNO	ACORA	RURAL	PNSR	420	55,598.22	0.00	0.00	5,283,835	1,963,688	7,303,122	55,598
76	INSTALACION DEL SERVICIO DE AGUA POTABLE Y DISPOSICIÓN SANITARIA DE EXCRETAS EN LA COMUNIDAD CAMPESINA ARACACHI JAHUERJA, DISTRITO KELLUYO - CHUCUITO - PUNO	249881	PUNO	CHUCUITO	KELLUYO	RURAL	PNSR	420	1,692,196.17	0.00	0.00	79,797	2,840,966	4,612,959	1,692,196
77	INSTALACION DE LOS SISTEMAS DE AGUA POTABLE Y DISPOSICIÓN SANITARIA DE EXCRETAS DE LA COMUNIDAD CAMPESINA DE CAPARAYA, DISTRITO DE HUANCANE, HUANCANE - PUNO	257049	PUNO	HUANCANE	HUANCANE	RURAL	PNSR	420	14,315.00	0.00	0.00	41,622	2,919,277	2,975,214	14,315
78	INSTALACION DE SERVICIOS DE AGUA POTABLE Y DISPOSICIÓN SANITARIA DE EXCRETAS EN EL SECTOR HUARA HUARA DE LA COMUNIDAD CAMPESINA SICUYANI, DISTRITO DE ZEPITA - CHUCUITO - PUNO	268557	PUNO	CHUCUITO	ZEPITA	RURAL	PNSR	420	1,904,034.95	0.00	0.00	84,129	2,887,868	4,876,032	1,904,035
79	MEJORAMIENTO Y AMPLIACIÓN DE LOS SERVICIOS DE AGUA POTABLE Y DISPOSICIÓN SANITARIA DE EXCRETAS DE LA COMUNIDAD CAMPESINA DE CUCHO ESQUEÑA DISTRITO DE ACORA, PROVINCIA DE PUNO, DEPARTAMENTO DE PUNO	252298	PUNO	PUNO	ACORA	RURAL	PNSR	420	1,773,151.38	0.00	0.00	45,907	2,312,157	4,131,216	1,773,151
80	MEJORAMIENTO Y AMPLIACIÓN DE LOS SERVICIOS DE AGUA POTABLE Y DISPOSICIÓN SANITARIA DE EXCRETAS DE LA COMUNIDAD CAMPESINA DE CCAPALLA, CENTRO POBLADO CCAPALLA, DISTRITO DE ACORA, PUNO - PUNO.	253801	PUNO	PUNO	ACORA	RURAL	PNSR	420	1,525,453.35	0.00	0.00	45,907	2,538,208	4,109,569	1,525,453
81	MEJORAMIENTO Y AMPLIACIÓN DE LOS SERVICIOS DE AGUA POTABLE Y DISPOSICIÓN SANITARIA DE EXCRETAS DE LA COMUNIDAD CAMPESINA DE KAKACHI, DISTRITO DE HUANCANÉ, HUANCANÉ, PUNO	257052	PUNO	HUANCANE	HUANCANE	RURAL	PNSR	420	25,589.88	0.00	0.00	38,789	2,947,754	3,012,133	25,590
82	MEJORAMIENTO Y AMPLIACIÓN DEL SERVICIO DE AGUA POTABLE Y DISPOSICIÓN SANITARIA DE EXCRETAS EN EL SERTOR CENTRAL CHUA CHUA DEL CENTRO POBLADO CHUA CHUA, DISTRITO DE ZEPITA - CHUCUITO - PUNO	260767	PUNO	CHUCUITO	ZEPITA	RURAL	PNSR	420	1,191,695.58	0.00	0.00	78,679	2,281,966	3,552,341	1,191,696
83	MEJORAMIENTO Y AMPLIACIÓN DEL SERVICIO DE AGUA POTABLE Y CREACIÓN DEL SERVICIO DE DISPOSICIÓN SANITARIA DE EXCRETAS EN LA COMUNIDAD CAMPESINA DE CENTRO ARACACHI CHIARAQUI, DISTRITO DE KELLUYO, PROVINCIA DE CHUCUITO, DEPARTAMENTO DE PUNO	258087	PUNO	CHUCUITO	KELLUYO	RURAL	PNSR	420	1,048,858.81	0.00	0.00	83,731	2,454,072	3,586,662	1,048,859
84	MEJORAMIENTO Y AMPLIACIÓN DEL SERVICIO DE AGUA POTABLE Y DISPOSICIÓN SANITARIA DE EXCRETAS EN LA COMUNIDAD CAMPESINA DE TULACOLLO, DISTRITO DE KELLUYO, PROVINCIA DE CHUCUITO, DEPARTAMENTO DE PUNO	251425	PUNO	CHUCUITO	KELLUYO	RURAL	PNSR	420	1,071,995.79	0.00	0.00	49,959	2,278,279	3,400,233	1,071,996
85	MEJORAMIENTO Y AMPLIACION DEL SERVICIO DE AGUA POTABLE Y CREACIÓN DEL SERVICIO DE DISPOSICION SANITARIA DE EXCRETAS EN EL C.P. TASAPA PATACOLLO (SECTORES TASAPA CENTRAL, PRIMER TASAPA, II TASAPA, IRUJANI Y JOCCO), DISTRITO DE ZEPITA, PROVINCIA DE CHUCUITO, DEPARTAMENTO DE PUNO	251441	PUNO	CHUCUITO	ZEPITA	RURAL	PNSR	420	4,032,685.35	0.00	0.00	51,359	4,538,967	8,623,011	4,032,685

PRIORIDAD	Nombre del Proyecto	Código SNIP (a)	Ubicación				Unidad Ejecutora	Periodo de Ejecución previsto (días)	Programación MVCS (S/)			DEVENGADO ACUMULADO AL 2016	PIM 2017	MONTO DE INVERSION	SALDO
			Región	Provincia	Distrito	Ámbito (d)			Año 2018	Año 2019	Año 2020				
16	MEJORAMIENTO Y AMPLIACIÓN DEL SERVICIO DE AGUA POTABLE Y CREACIÓN DEL SERVICIO DE DISPOSICIÓN SANITARIA DE EXCRETAS EN LA COMUNIDAD CAMPESINA JACHAPAMPA SECTOR ALTO JACHAPAMPA, DISTRITO DE ZEPITA, PROVINCIA DE CHUCUITO, DEPARTAMENTO DE PUNO	297024	PUNO	CHUCUITO	ZEPITA	RURAL	PNSR	420	1,577,880.45	0.00	0.00	51,359	2,351,638	3,980,877	1,577,880
17	CREACIÓN DEL SERVICIO DE AGUA POTABLE Y DISPOSICIÓN SANITARIA DE EXCRETAS EN LOS SECTORES VENTILLA I, VENTILLA II Y CUMO HUACULLANI, CENTRO POBLADO YOROHOCO, DISTRITO DE HUACULLANI, PROVINCIA DE CHUCUITO, DEPARTAMENTO DE PUNO	340729	PUNO	CHUCUITO	HUACULLANI	RURAL	PNSR	420	687,236.71	0.00	0.00	49,959	2,460,174	3,197,369	687,237
18	CREACION DEL SERVICIO DE AGUA POTABLE Y DISPOSICION SANITARIA DE EXCRETAS EN LOS SECTORES QUIÑONES Y MAMANI DEL CENTRO POBLADO SICUYANI, DISTRITO DE ZEPITA, PROVINCIA DE CHUCUITO, DEPARTAMENTO DE PUNO	340734	PUNO	CHUCUITO	ZEPITA	RURAL	PNSR	420	1,149,738.28	0.00	0.00	49,959	1,829,841	3,029,538	1,149,738
19	MEJORAMIENTO Y AMPLIACION DEL SERVICIO DE AGUA POTABLE Y DISPOSICIÓN SANITARIA DE EXCRETAS EN LA COMUNIDAD CAMPESINA QUILCA, DISTRITO DE ZEPITA - CHUCUITO - PUNO	251462	PUNO	CHUCUITO	ZEPITA	RURAL	PNSR	420	1,302,513.16	0.00	0.00	62,477	2,131,564	3,496,555	1,302,513
20	MEJORAMIENTO Y AMPLIACIÓN DEL SERVICIO DE AGUA POTABLE Y CREACIÓN DEL SERVICIO DE DISPOSICIÓN SANITARIA DE EXCRETAS EN EL CENTRO POBLADO ISANI (SECTORES KENTURAMAYA, ISANI CENTRAL, AMAYSAMAHUI, MACHACAUYU, KAMAÑAPATA - KALUNAMAYA Y PATACANI), DISTRITO DE ZEPITA, PROVINCIA DE CHUCUITO, DEPARTAMENTO DE PUNO	339222	PUNO	CHUCUITO	ZEPITA	RURAL	PNSR	420	3,221,477.25	0.00	0.00	51,359	4,500,033	7,772,869	3,221,477
21	MEJORAMIENTO Y AMPLIACIÓN DEL SERVICIO DE AGUA POTABLE Y CREACIÓN DEL SERVICIO DE DISPOSICIÓN SANITARIA DE EXCRETAS EN LA COMUNIDAD CAMPESINA CHUA CHUA (SECTOR CCACALLINCA), DISTRITO DE ZEPITA,DE PUNO	340737	PUN	CHUCUITO	ZEPITA	RURAL	PNSR	420	669,517.38	0.00	0.00	51,359	2,188,974	2,909,850	669,517
22	MEJORAMIENTO Y AMPLIACIÓN DEL SERVICIO DE AGUA POTABLE Y DISPOSICIÓN SANITARIA DE EXCRETAS EN LA COMUNIDAD CAMPESINA DE AURINCOTA: SECTORES MULLUCHUYO - LLUMAHUI, PLATERÍA - TOTOROCO, CHACAMARCA, PICHUPICHUNI, TICATANTA, DISTRITO DE HUACULLANI, PROVINCIA DE CHUCUITO, DEPARTAMENTO DE PUNO	340700	PUNO	CHUCUITO	HUACULLANI	RURAL	PNSR	420	6,727,682.74	0.00	0.00	83,731	8,256,644	15,068,058	6,727,683
23	MEJORAMIENTO Y AMPLIACION DEL SERVICIO DE AGUA POTABLE E INSTALACION DE UNIDADES BASICAS DE SANEAMIENTO (UBS) EN LAS LOCALIDADES DE SAN VICENTE, ROSARIO PAMPA Y NUEVO BERLIN, DISTRITO DE ANCO, PROVINCIA LA MAR - AYACUCHO.	276620	AYACUCHO	LA MAR	ANCO	RURAL	PNSR	420	1,849,599.30	0.00	0.00	52,573	3,157,625	5,059,798	1,849,599
24	AMPLIACION Y MEJORAMIENTO DEL SERVICIO DE AGUA POTABLE E INSTALACION DEL SANEAMIENTO EN LA LOCALIDAD DE LAS PALMAS , DISTRITO DE QUEROCOTILLO - CUTERVO - CAJAMARCA	296088	CAJAMARCA	CUTERVO	QUEROCOTILLO	Rural	PNSR	120	364,096.15	0.00	0.00	41,326	3,159,042	3,564,464	364,096
25	AMPLIACION Y MEJORAMIENTO DEL SERVICIO DE AGUA POTABLE E INSTALACION DEL SANEAMIENTO EN LA LOCALIDAD DE SANTOS , DISTRITO DE QUEROCOTILLO - CUTERVO - CAJAMARCA	295895	CAJAMARCA	CUTERVO	QUEROCOTILLO	Rural	PNSR	180	2,139,375.22	0.00	0.00	12,398	1,902,023	4,053,796	2,139,375
26	MEJORAMIENTO Y AMPLIACIÓN DEL SERVICIO DE AGUA POTABLE Y SANEAMIENTO EN LA COMUNIDAD DE CCOCHAPATA - DISTRITO TUPAC AMARU- PROVINCIA CANAS - REGIÓN CUSCO	259301	CUSCO	CANAS	TUPAC AMARU	RURAL	PNSR	420	342,578.89	0.00	0.00	1,945,070	1,399,645	3,687,294	342,579
27	INSTALACION DE LOS SISTEMAS DE AGUA POTABLE Y SANEAMIENTO PARA EL CENTRO POBLADO DE CHARUPA, DISTRITO DE PASTAZA-DATEM DEL MARAÑON-LORETO.	293844	LORETO	DATEM DEL MARAÑON	PASTAZA	Rural	PNSR	180	2,865,584.54	0.00	0.00	21,356	3,966,560	6,853,500	2,865,585

PRIORIDAD	Nombre del Proyecto	Código SNIP (a)	Ubicación				Unidad Ejecutora	Periodo de Ejecución previsto (días)	Programación MVCS (S/)			DEVENGADO ACUMULADO AL 2016	PIM 2017	MONTO DE INVERSION	SALDO
			Región	Provincia	Distrito	Ámbito (d)			Año 2018	Año 2019	Año 2020				
98	INSTALACION DE LOS SISTEMAS DE AGUA POTABLE Y SANEAMIENTO PARA EL CENTRO POBLADO DE SAN ISIDRO, DISTRITO DE PASTAZA-DATEM DEL MARAÑON-LORETO.	293851	LORETO	DATEM DEL MARAÑON	PASTAZA	Rural	PNSR	180	2,086,044.92	0.00	0.00	19,131	2,733,134	4,838,310	2,086,045
99	CONSTRUCCIÓN Y MEJORAMIENTO DEL SISTEMA DE AGUA POTABLE Y LETRINAS DE LAS LOCALIDADES DE DE SANTA ROSA Y SAN VICENTE DE PIEDRA RODADA - DISTRITO Y PROVINCIA DE SULLANA - DEPARTAMENTO DE PIURA	108246	PIURA	SULLANA	SULLANA	Rural	PNSR	180	500,573.28	0.00	0.00	9,528,261	0	10,028,834	500,573
100	REHABILITACION, MEJORAMIENTO Y AMPLIACION DE LOS SISTEMAS DE AGUA Y SANEAMIENTO DE LA LOCALIDAD DE SICCHEZ, DISTRITO DE SICCHEZ, PROVINCIA DE AYABACA – DEPARTAMENTO DE PIURA	93241	PIURA	AYABACA	SICCHEZ	Rural	PNSR	120	970,567.24	0.00	0.00	509,174	0	1,479,741	970,567
101	INSTALACION DEL SERVICIO DE AGUA POTABLE Y SANEAMIENTO BASICO EN LA LOCALIDAD DE EL PORVENIR , DISTRITO DE EL CARMEN DE LA FRONTERA - HUANCABAMBA - PIURA	292719	PIURA	HUANCABAMBA	EL CARMEN DE LA FRONTERA	Rural	PNSR	120	585,745.90	0.00	0.00	39,207	3,387,033	4,011,986	585,746
102	CONSTRUCCIÓN DEL SISTEMA DE AGUA POTABLE Y SANEAMIENTO BÁSICO DEL CENTRO POBLADO DE ORURO Y COMUNIDAD CAMPESINA DE ORURO SECTOR MURUMURUNI , DISTRITO CRUCERO, PROVINCIA CARABAYA, DEPARTAMENTO DE PUNO	169039	PUNO	CARABAYA	CRUCERO	Rural	PNSR	120	82,042.77	0.00	0.00	0	3,306,057	3,388,100	82,043
103	INSTALACION DEL SERVICIO DE AGUA POTABLE Y DISPOSICIÓN SANITARIA DE EXCRETAS EN LA CAPITAL DEL CENTRO POBLADO TUQUINA, DISTRITO POMATA-CHUCUITO - PUNO	251456	PUNO	CHUCUITO	POMATA	RURAL	PNSR	420	723,807.87	0.00	0.00	82,434	3,427,191	4,233,433	723,808
104	MEJORAMIENTO Y AMPLIACIÓN DEL SERVICIO DE AGUA POTABLE Y DISPOSICIÓN SANITARIA DE EXCRETAS EN LOS SECTORES CHOCCÑAPAMPA BAJO Y POCOAQUI DE LA COMUNIDAD CAMPESINA HUAPACA SANTIAGO, DISTRITO POMATA - CHUCUITO - PUNO	251457	PUNO	CHUCUITO	POMATA	RURAL	PNSR	420	464,379.43	0.00	0.00	78,479	2,261,439	2,804,298	464,379
105	MEJORAMIENTO Y AMPLIACIÓN DEL SERVICIO DE AGUA POTABLE Y DISPOSICIÓN SANITARIA DE EXCRETAS EN LA COMUNIDAD CAMPESINA LAMPA CHICO, DISTRITO POMATA - CHUCUITO - PUNO	259844	PUNO	CHUCUITO	POMATA	RURAL	PNSR	420	648,807.25	0.00	0.00	79,842	3,049,258	3,777,907	648,807
106	MEJORAMIENTO Y AMPLIACIÓN DEL SERVICIO DE AGUA POTABLE Y DISPOSICIÓN SANITARIA DE EXCRETAS EN LOS SECTORES TACAHUA Y KOLLIHUERTA DE LA COMUNIDAD CAMPESINA TUQUINA, DISTRITO POMATA - CHUCUITO - PUNO	260770	PUNO	CHUCUITO	POMATA	RURAL	PNSR	420	615,000.94	0.00	0.00	84,842	2,618,298	3,318,141	615,001
107	MEJORAMIENTO Y AMPLIACIÓN DE LOS SERVICIOS DE AGUA POTABLE Y DISPOSICIÓN SANITARIA DE EXCRETAS EN LOS SECTORES SALLUYO Y SAN FRANCISCO DE LA COMUNIDAD CAMPESINA JAQUEHUAYTAHUI, DISTRITO POMATA- CHUCUITO - PUNO	267883	PUNO	CHUCUITO	POMATA	RURAL	PNSR	420	559,086.53	0.00	0.00	71,891	2,434,799	3,065,777	559,087
108	INSTALACION DEL SERVICIO DE AGUA POTABLE Y SANEAMIENTO BASICO DE LA LOCALIDAD DE ATALLA , DISTRITO DE YAULI - HUANCAVELICA - HUANCAVELICA	242212	HUANCAVELICA	HUANCAVELICA	YAULI	RURAL	PNSR	420	1,072,104.09	0.00	0.00	40,670	2,472,029	3,584,803	1,072,104
109	INSTALACION DEL SERVICIO DE AGUA POTABLE Y SANEAMIENTO BASICO DE LA LOCALIDAD DE VILLAPAMPA - RUPASCCA , DISTRITO DE YAULI - HUANCAVELICA - HUANCAVELICA	242363	HUANCAVELICA	HUANCAVELICA	YAULI	RURAL	PNSR	420	1,371,529.71	0.00	0.00	35,274	3,150,167	4,556,971	1,371,530
110	INSTALACION DEL SERVICIO DE AGUA POTABLE Y SANEAMIENTO BASICO DE LA LOCALIDAD DE PACCHAPATA -CCOCHAPATA DEL CENTRO POBLADO DE CCOLPACCASA , DISTRITO DE YAULI - HUANCAVELICA - HUANCAVELICA	244778	HUANCAVELICA	HUANCAVELICA	YAULI	RURAL	PNSR	420	271,657.12	0.00	0.00	35,272	3,262,989	3,569,918	271,657
111	INSTALACION DEL SERVICIO DE AGUA POTABLE Y SANEAMIENTO BASICO DE LA LOCALIDAD DE SAN ANTONIO DE MATIPACCANA, DISTRITO DE YAULI - HUANCAVELICA - HUANCAVELICA	180144	HUANCAVELIC	HUANCAVELICA	YAULI	RURAL	PNSR	420	1,661,961.57	0.00	0.00	35,272	2,219,323	3,916,557	1,661,962

PRIORIDAD	Nombre del Proyecto	Código SNIP (a)	Ubicación				Unidad Ejecutora	Periodo de Ejecución previsto (días)	Programación MVCS (S/)			DEVENGADO ACUMULADO AL 2016	PIM 2017	MONTO DE INVERSION	SALDO
			Región	Provincia	Distrito	Ámbito (d)			Año 2018	Año 2019	Año 2020				
112	CONSTRUCCION DEL SISTEMA DE AGUA POTABLE Y SANEAMIENTO BASICO DE LA LOCALIDAD DE KOMERUCHO PUCARA, DISTRITO DE SAN ANTONIO, PROVINCIA DE PUNO, DEPARTAMENTO DE PUNO	167893	PUNO	PUNO	SAN ANTONIO	RURAL	PNSR	420	274,612.57	0.00	0.00	1,031,428	870	1,306,911	274,613
113	MEJORAMIENTO Y AMPLIACIÓN DEL SERVICIO DE AGUA POTABLE Y DISPOSICIÓN SANITARIA DE EXCRETAS EN LA COMUNIDAD CAMPESINA ISCUANI DISTRITO POMATA - CHUCUITO - PUNO	251434	PUNO	CHUCUITO	POMATA	RURAL	PNSR	420	1,561,796.56	0.00	0.00	79,842	2,612,339	4,253,978	1,581,797
114	AMPLIACION Y MEJORAMIENTO SERVICIO DE AGUA POTABLE Y DISPOSICIÓN SANITARIA DE EXCRETAS EN LOS SECTORES CHATUMA CUCHO, CHIARAUYO, HANCCOHUYO, SAN ISIDRO Y CAPUHUI DEL CENTRO POBLADO CHATUMA, DISTRITO POMATA - CHUCUITO - PUNO	268077	PUNO	CHUCUITO	POMATA	RURAL	PNSR	420	2,971,190.51	0.00	0.00	81,296	3,664,775	6,717,261	2,971,191
115	MEJORAMIENTO Y AMPLIACIÓN DEL SERVICIO DE AGUA POTABLE Y CREACIÓN DEL SERVICIO DE DISPOSICIÓN SANITARIA DE EXCRETAS EN EL SECTOR DE CHALLACOLLO DE LA COMUNIDAD CAMPESINA SISIPA CHALLACOLLO , DISTRITO DE POMATA, PROVINCIA DE CHUCUITO, DEPARTAMENTO DE PUNO	268055	PUNO	CHUCUITO	POMATA	RURAL	PNSR	420	1,790,557.98	0.00	0.00	83,731	2,715,413	4,589,702	1,790,558
116	MEJORAMIENTO Y AMPLIACIÓN DEL SERVICIO DE AGUA POTABLE Y DISPOSICIÓN SANITARIA DE EXCRETAS EN LA COMUNIDAD CAMPESINA DE TAMBILLO, DISTRITO POMATA - CHUCUITO - PUNO	259835	PUNO	CHUCUITO	POMATA	RURAL	PNSR	420	1,606,064.91	0.00	0.00	63,857	2,424,503	4,094,425	1,606,065
117	MEJORAMIENTO Y AMPLIACION DEL SERVICIO DE AGUA POTABLE Y CREACIÓN DEL SERVICIO DE DISPOSICION SANITARIA DE EXCRETAS EN EL SECTOR SISIPA DE LA COMUNIDAD CAMPESINA SISIPA CHALLACOLLO, DISTRITO DE POMATA, PROVINCIA DE CHUCUITO, DEPARTAMENTO DE PUNO	340175	PUNO	CHUCUITO	POMATA	RURAL	PNSR	420	1,378,604.50	0.00	0.00	83,731	2,097,485	3,559,821	1,378,605
118	GESTION DEL PROGRAMA Y OTROS - PROGRAMA DE AGUA POTABLE Y SANEAMIENTO PARA LA AMAZONIA RURAL	PROG-50-2009-SNIP	AMAZONAS LORETO MADRE DE DIOS	VARIOS	VARIOS	Rural	PNSR	360	8,257,600.00	0.00	0.00	42,563,174	14,026,108	599,815,788	543,226,504
119	PROGRAMA MEJORAMIENTO Y AMPLIACION DE SERVICIOS DE AGUA Y SANEAMIENTO EN EL PERU - PROCOES	PROCOES	APURIMAC AYACUCHO CUSCO HUANCAVELIC	VARIOS	VARIOS	Rural	PNSR	360	8,895,850.00	0.00	0.00	0	0	8,895,850	8,895,850
120	MEJORAMIENTO Y AMPLIACION DEL SERVICIO DE AGUA POTABLE E INSTALACION SANITARIA DE DISPOSICION DE EXCRETAS Y AGUAS GRISES EN EL CENTRO POBLADO DE CHIPE, DISTRITO DE IMAZA, PROVINCIA DE BAGUA, DEPARTAMENTO DE AMAZONAS	299703	AMAZONAS	BAGUA	IMAZA	RURAL	PNSR	210	1,692,041.38	0.00	0.00	65,034	5,128,048	6,885,124	1,692,041
121	INSTALACION DE LOS SERVICIOS DE AGUA POTABLE, DISPOSICION SANITARIA DE EXCRETAS Y DE AGUAS GRISES EN LA COMUNIDAD NATIVA DE KUSU, DISTRITO DE IMAZA, PROVINCIA DE BAGUA, DEPARTAMENTO DE AMAZONAS	299712	AMAZONAS	BAGUA	IMAZA	RURAL	PNSR	180	604,847.12	0.00	0.00	70,687	3,243,135	3,918,669	604,847
122	INSTALACION DE LOS SERVICIOS DE AGUA POTABLE, DISPOSICION SANITARIA DE EXCRETAS Y DE AGUAS GRISES EN LA COMUNIDAD NATIVA DE LISTRA, DISTRITO DE IMAZA, PROVINCIA DE BAGUA, DEPARTAMENTO DE AMAZONAS	299720	AMAZONAS	BAGUA	IMAZA	RURAL	PNSR	210	547,172.21	0.00	0.00	68,892	4,200,525	4,816,589	547,172
123	MEJORAMIENTO Y AMPLIACION DEL SERVICIO DE AGUA POTABLE E INSTALACION DE LA DISPOSICION SANITARIA DE EXCRETAS Y DE AGUAS GRISES EN LA COMUNIDAD NATIVA DE SAN RAFAEL WINCHU, DISTRITO DE IMAZA, PROVINCIA DE BAGUA, DEPARTAMENTO DE AMAZONAS	300301	AMAZONAS	BAGUA	IMAZA	RURAL	PNSR	210	918,440.71	0.00	0.00	65,033	4,943,142	5,926,616	918,441
124	MEJORAMIENTO Y AMPLIACION DEL SERVICIO DE AGUA POTABLE E INSTALACION DE LA DISPOSICION SANITARIA DE EXCRETAS Y DE AGUAS GRISES EN EL CENTRO POBLADO DE TUPAC AMARU I, DISTRITO DE IMAZA, PROVINCIA DE BAGUA, DEPARTAMENTO DE AMAZONAS	299850	AMAZONAS	BAGUA	IMAZA	RURAL	PNSR	180	659,327.46	0.00	0.00	70,794	2,996,005	3,726,127	659,327

PRIORIDAD	Nombre del Proyecto	Código SNIP (a)	Ubicación				Unidad Ejecutora	Periodo de Ejecución previsto (días)	Programación MVCS (S/)			DEVENGADO ACUMULADO AL 2016	PIM 2017	MONTO DE INVERSION	SALDO
			Región	Provincia	Distrito	Ámbito (d)			Año 2018	Año 2019	Año 2020				
125	MEJORAMIENTO Y AMPLIACION DEL SERVICIO DE AGUA POTABLE E INSTALACION DE LA DISPOSICION SANITARIA DE EXCRETAS Y DE AGUAS GRISES EN LA COMUNIDAD NATIVA DE TEMASHNUM, DISTRITO DE IMAZA, PROVINCIA DE BAGUA, DEPARTAMENTO DE AMAZONAS	300295	AMAZONAS	BAGUA	IMAZA	RURAL	PNSR	210	632,634.26	0.00	0.00	68,892	4,149,943	4,851,469	632,634
126	MEJORAMIENTO Y AMPLIACION DEL SERVICIO DE AGUA POTABLE E INSTALACION DE LA DISPOSICION SANITARIA DE EXCRETAS Y DE AGUAS GRISES EN LA COMUNIDAD NATIVA DE WAWAIM, DISTRITO DE IMAZA, PROVINCIA DE BAGUA, DEPARTAMENTO DE AMAZONAS	300643	AMAZONAS	BAGUA	IMAZA	RURAL	PNSR	210	444,593.29	0.00	0.00	65,033	4,118,485	4,628,112	444,593
127	MEJORAMIENTO Y AMPLIACION DEL SERVICIO DE AGUA POTABLE E INSTALACION DE LA DISPOSICION SANITARIA DE EXCRETAS Y DE AGUAS GRISES EN LA COMUNIDAD NATIVA DE YUPICUSA, DISTRITO DE IMAZA, PROVINCIA DE BAGUA, DEPARTAMENTO DE AMAZONAS	300544	AMAZONAS	BAGUA	IMAZA	RURAL	PNSR	210	1,144,056.98	0.00	0.00	68,891	5,339,585	6,552,533	1,144,057
128	MEJORAMIENTO Y AMPLIACION DEL SERVICIO DE AGUA POTABLE E INSTALACION DE LA DISPOSICION SANITARIA DE EXCRETAS Y DE AGUAS GRISES EN LA COMUNIDAD NATIVA UMUKAI, DISTRITO DE IMAZA, PROVINCIA DE BAGUA, DEPARTAMENTO DE AMAZONAS	299798	AMAZONAS	BAGUA	IMAZA	RURAL	PNSR	180	897,096.98	0.00	0.00	65,042	2,933,053	3,895,192	897,097
129	MEJORAMIENTO Y AMPLIACION DEL SERVICIO DE AGUA POTABLE E INSTALACION DE LA DISPOSICION SANITARIA DE EXCRETAS Y DE AGUAS GRISES EN LA COMUNIDAD NATIVA DE NUMPATKAIM, DISTRITO DE IMAZA, PROVINCIA DE BAGUA, DEPARTAMENTO DE AMAZONAS	299699	AMAZONAS	BAGUA	IMAZA	RURAL	PNSR	210	933,292.54	0.00	0.00	65,033	3,542,351	4,540,677	933,293
130	MEJORAMIENTO Y AMPLIACION DEL SERVICIO DE AGUA POTABLE E INSTALACION DE LA DISPOSICION SANITARIA DE EXCRETAS Y DE AGUAS GRISES EN LA COMUNIDAD NATIVA DE NAZARETH, DISTRITO DE IMAZA, PROVINCIA DE BAGUA, DEPARTAMENTO DE AMAZONAS	300298	AMAZONAS	BAGUA	IMAZA	RURAL	PNSR	180	492,277.86	0.00	0.00	65,033	4,187,572	4,744,883	492,278
131	INSTALACION DE LOS SERVICIOS DE AGUA POTABLE, DISPOSICION SANITARIA DE EXCRETAS Y DE AGUAS GRISES EN LA COMUNIDAD NATIVA DE HUANTZA, DISTRITO DE IMAZA, PROVINCIA DE BAGUA, DEPARTAMENTO DE AMAZONAS	300530	AMAZONAS	BAGUA	IMAZA	RURAL	PNSR	240	511,652.45	0.00	0.00	68,892	4,368,431	4,948,975	511,652
132	INSTALACION DE LOS SERVICIOS DE AGUA POTABLE, DISPOSICION SANITARIA DE EXCRETAS Y DE AGUAS GRISES EN LA COMUNIDAD NATIVA DE KUSU KUNCHIN, DISTRITO DE IMAZA, PROVINCIA DE BAGUA, DEPARTAMENTO DE AMAZONAS	300533	AMAZONAS	BAGUA	IMAZA	RURAL	PNSR	210	618,688.10	0.00	0.00	68,891	4,663,478	5,351,057	618,688
133	INSTALACION DE LOS SERVICIOS DE AGUA POTABLE, DISPOSICION SANITARIA DE EXCRETAS Y DE AGUAS GRISES EN LA COMUNIDAD NATIVA DE SUKUTIN, DISTRITO DE IMAZA, PROVINCIA DE BAGUA, DEPARTAMENTO DE AMAZONAS	300540	AMAZONAS	BAGUA	IMAZA	RURAL	PNSR	210	751,344.12	0.00	0.00	68,892	4,979,769	5,800,005	751,344
134	INSTALACION DE LOS SERVICIOS DE AGUA POTABLE Y DISPOSICION SANITARIA DE EXCRETAS DE LA COMUNIDAD NATIVA DE SUIAK, DISTRITO DE IMAZA, PROVINCIA DE BAGUA, DEPARTAMENTO DE AMAZONAS	300538	AMAZONAS	BAGUA	IMAZA	RURAL	PNSR	240	667,342.62	0.00	0.00	68,892	6,222,054	6,958,288	667,343
135	MEJORAMIENTO Y AMPLIACION DEL SERVICIO DE AGUA POTABLE E INSTALACION DE LA DISPOSICION SANITARIA DE EXCRETAS Y DE AGUAS GRISES EN LA COMUNIDAD NATIVA DE YAMAYAKAT, DISTRITO DE IMAZA, PROVINCIA DE BAGUA, DEPARTAMENTO DE AMAZONAS	300347	AMAZONAS	BAGUA	IMAZA	RURAL	PNSR	180	810,687.45	0.00	0.00	65,034	3,946,363	4,822,085	810,687
136	MEJORAMIENTO Y AMPLIACION DEL SERVICIO DE AGUA POTABLE E INSTALACION DE LA DISPOSICION SANITARIA DE EXCRETAS Y DE AGUAS GRISES EN LA COMUNIDAD NATIVA DE ALTO SHIMUTAS , DISTRITO DE IMAZA, PROVINCIA DE BAGUA, DEPARTAMENTO DE AMAZONAS	300297	AMAZONAS	BAGUA	IMAZA	RURAL	PNSR	210	1,306,749.96	0.00	0.00	68,892	4,587,253	5,962,895	1,306,750

PRIORIDAD	Nombre del Proyecto	Código SNIP (c)	Ubicación				Unidad Ejecutora	Periodo de Ejecución previsto (días)	Programación MVCS (S/)			DEVENGADO ACUMULADO AL 2016	PIM 2017	MONTO DE INVERSION	SALDO
			Región	Provincia	Distrito	Ámbito (d)			Año 2018	Año 2019	Año 2020				
137	INSTALACION DE LOS SERVICIO DE AGUA POTABLE Y DISPOSICION SANITARIAS DE EXCRETAS Y DE AGUAS GRISES EN LA COMUNIDAD DE NATIVA DE UUT, DISTRITO DE IMAZA, PROVINCIA DE BAGUA, DEPARTAMENTO DE AMAZONAS	299499	AMAZONAS	BAGUA	IMAZA	RURAL	PNSR	210	98,176.95	0.00	0.00	65,034	3,981,372	4,144,583	98,177
138	INSTALACION DE LOS SERVICIOS DE AGUA POTABLE Y DISPOSICION SANITARIA DE EXCRETAS Y DE AGUAS GRISES EN LA COMUNIDAD NATIVA DE YANAT, DISTRITO DE IMAZA, PROVINCIA DE BAGUA, DEPARTAMENTO DE AMAZONAS	300001	AMAZONAS	BAGUA	IMAZA	RURAL	PNSR	240	1,008,198.93	0.00	0.00	68,892	5,402,951	6,480,042	1,008,199
139	INSTALACION DEL SERVICIO DE AGUA POTABLE Y SANEAMIENTO DE LA COMUNIDAD NATIVA DE NUEVA VIDA, DISTRITO DE BALSAPUERTO, PROVINCIA DE ALTO AMAZONAS, DEPARTAMENTO DE LORETO	309077	LORETO	ALTO AMAZONAS	BALSAPUERTO	RURAL	PNSR	210	1,841,857.85	0.00	0.00	47,727	3,275,208	5,164,793	1,841,858
140	MEJORAMIENTO Y AMPLIACIÓN DEL SERVICIO DE AGUA POTABLE Y SANEAMIENTO EN LA COMUNIDAD NATIVA DE BALSAPUERTO, DISTRITO DE BALSAPUERTO, PROVINCIA DE ALTO AMAZONAS, DEPARTAMENTO DE LORETO	343702	LORETO	ALTO AMAZONAS	BALSAPUERTO	RURAL	PNSR	210	3,170,064.98	0.00	0.00	38,192	3,671,592	6,879,849	3,170,065
141	INSTALACION DEL SERVICIO DE AGUA POTABLE Y SANEAMIENTO DE LA COMUNIDAD NATIVA PUERTO PORVENIR, DISTRITO DE BALSAPUERTO, PROVINCIA DE ALTO AMAZONAS, DEPARTAMENTO DE LORETO	309630	LORETO	ALTO AMAZONAS	BALSAPUERTO	RURAL	PNSR	210	2,008,051.40	0.00	0.00	38,192	2,459,034	4,505,278	2,008,051
142	INSTALACION DEL SERVICIO DE AGUA POTABLE Y SANEAMIENTO EN LA COMUNIDAD NATIVA NUEVO BARRANQUITA, DISTRITO DE BALSAPUERTO, PROVINCIA DE ALTO AMAZONAS, DEPARTAMENTO DE LORETO	309779	LORETO	ALTO AMAZONAS	BALSAPUERTO	RURAL	PNSR	210	1,335,820.76	0.00	0.00	45,007	2,056,409	3,437,237	1,335,821
143	INSTALACION DEL SERVICIO DE AGUA POTABLE Y SANEAMIENTO EN LA COMUNIDAD NATIVA DE CANOA PUERTO , DISTRITO DE BALSAPUERTO, PROVINCIA DE ALTO AMAZONAS , DEPARTAMENTO DE LORETO	309626	LORETO	ALTO AMAZONAS	BALSAPUERTO	RURAL	PNSR	180	1,342,416.17	0.00	0.00	38,192	2,900,580	4,281,189	1,342,416
144	INSTALACION DEL SERVICIO DE AGUA POTABLE Y SANEAMIENTO EN LA COMUNIDAD NATIVA DE LIBERTAD, DISTRITO DE BALSAPUERTO, PROVINCIA DE ALTO AMAZONAS, DEPARTAMENTO DE LORETO	309188	LORETO	AMAZONAS	BALSAPUERTO	RURAL	PNSR	180	1,080,486.35	0.00	0.00	45,007	3,216,361	4,341,854	1,080,486
145	CONSTRUCCIÓN DEL SISTEMA DE AGUA POTABLE Y SANEAMIENTO BÁSICO DE LA COMUNIDAD DE TOROYA, DISTRITO DE CABANILLAS, PROVINCIA SAN ROMÁN, DEPARTAMENTO DE PUNO	169536	PUNO	SAN ROMAN	CABANILLAS	RURAL	PNSR	420	402,859.17	0.00	0.00	1,415,981	1,390	1,820,230	402,859
146	CONSTRUCCIÓN DEL SISTEMA DE AGUA POTABLE Y SANEAMIENTO BÁSICO DE LA LOCALIDAD DE TAYATAYA- DISTRITO DE CABANILLAS - PROVINCIA DE SAN ROMÁN - DEPARTAMENTO PUNO	169805	PUNO	SAN ROMAN	CABANILLAS	RURAL	PNSR	420	417,194.58	0.00	0.00	2,178,625	1,755	2,597,575	417,195
147	CONSTRUCCION DEL SISTEMA DE AGUA POTABLE Y SANEAMIENTO BASICO EN EL CENTRO POBLADO DE TINCOPALCA, DISTRITO CABANILLAS, PROVINCIA SAN ROMAN, DEPARTAMENTODE PUNO	170161	PUNO	SAN ROMAN	CABANILLAS	RURAL	PNSR	420	713,906.59	0.00	0.00	2,086,704	2,054	2,802,665	713,907
148	INSTALACION DEL SERVICIO DE AGUA POTABLE Y SANEAMIENTO EN EL SECTOR UYUCANI DE LA COMUNIDAD DE QUISINI - DISTRITO MARANGANI- PROVINCIA CANCHIS - REGIÓN CUSCO	274630	CUSCO	CANCHIS	MARANGANI	RURAL	PNSR	420	46,807.91	0.00	0.00	2,432,710	1,310,769	3,790,287	46,808
149	MEJORAMIENTO Y AMPLIACIÓN DEL SERVICIO DE AGUA POTABLE Y SANEAMIENTO DEL ANEXO DE ANTACCACCA, DISTRITO MARANGANÍ, PROVINCIA CANCHIS, REGIÓN CUSCO	252827	CUSCO	CANCHIS	MARANGANI	RURAL	PNSR	420	41,341.84	0.00	0.00	2,020,532	1,907,320	3,969,193	41,342
150	INSTALACION DEL SERVICIO DE AGUA POTABLE Y SANEAMIENTO BASICO DE LA LOCALIDAD DE PALTARUMI , DISTRITO DE DANIEL HERNANDEZ - TAYACAJA - HUANCAVELICA	243579	HUANCAVELICA	TAYACAJA	DANIEL HERNANDEZ	RURAL	PNSR	420	1,147,983.63	0.00	0.00	35,272	2,687,090	3,870,346	1,147,984
151	CONSTRUCCIÓN DEL SISTEMA DE AGUA POTABLE Y SANEAMIENTO BÁSICO DE LAS LOCALIDADES DE ALTO ALIANZA MOROJAHUA Y MOLINO - DISTRITO DE JULI - PROVINCIA DE CHUCUITO - DEPARTAMENTO DE PUNO	170803	PUNO	CHUCUITO	JULI	RURAL	PNSR	420	2,114,468.93	0.00	0.00	4,125,423	2,786	6,242,678	2,114,469

PRIORIDAD	Nombre del Proyecto	Código SNIP (a)	Ubicación				Unidad Ejecutora	Periodo de Ejecución previsto (días)	Programación MVCS (S/)			DEVENGADO ACUMULADO AL 2016	PIM 2017	MONTO DE INVERSION	SALDO
			Región	Provincia	Distrito	Ámbito (d)			Año 2018	Año 2019	Año 2020				
152	CONSTRUCCION DEL SISTEMA DE AGUA POTABLE Y SANEAMIENTO BASICO DE LA LOCALIDAD DE TONCONI, DISTRITO JULI, PROVINCIA DE CHUCUITO, DEPARTAMENTO DE PUNO	171554	PUNO	CHUCUITO	JULI	RURAL	PNSR	420	587,915.42	0.00	0.00	1,186,836	1,304	1,776,055	587,915
153	CONSTRUCCIÓN DEL SISTEMA DE AGUA POTABLE Y SANEAMIENTO BÁSICO DE LA COMUNIDAD NATIVA DE CUZUMATAC, DISTRITO SANTA MARÍA DE NIEVA, PROVINCIA CONDORCANQUI, DEPARTAMENTO DE AMAZONAS	161217	AMAZONAS	CONDORCANQUI	NIEVA	Rural	PNSR	120	0.00	833,344.99	0.00	0	0	833,345	833,345
154	CONSTRUCCION DEL SISTEMA DE AGUA POTABLE Y SANEAMIENTO BASICO DE LA COMUNIDAD NATIVA HUABAL, DISTRITO DE RIO SANTIAGO, PROVINCIA DE CONDORCANQUI, DEPARTAMENTO AMAZONAS	166406	AMAZONAS	CONDORCANQUI	RÍO SANTIAGO	Rural	PNSR	120	0.00	1,000,177.45	0.00	0	0	1,000,177	1,000,177
155	CONSTRUCCION DEL SISTEMA DE AGUA POTABLE Y SANEAMIENTO BASICO DE LA COMUNIDAD NATIVA SAN RAFAEL, DISTRITO RIO SANTIAGO, PROVINCIA CONDORCANQUI, DEPARTAMENTO AMAZONAS	166717	AMAZONAS	CONDORCANQUI	RÍO SANTIAGO	Rural	PNSR	120	0.00	1,382,029.92	0.00	0	0	1,382,030	1,382,030
156	CONSTRUCCION DEL SISTEMA DE AGUA POTABLE Y SANEAMIENTO BASICO DE LA COMUNIDAD NATIVA VILLA GONZALO, DISTRITO RIO SANTIAGO, PROVINCIA CONDORCANQUI, DEPARTAMENTO AMAZONAS	166979	AMAZONAS	CONDORCANQUI	RÍO SANTIAGO	Rural	PNSR	120	0.00	1,406,338.80	0.00	0	0	1,406,339	1,406,339
157	INSTALACION DEL SISTEMA DE AGUA POTABLE Y SANEAMIENTO BÁSICO DE LA LOCALIDAD DE PORTACHUELO, DISTRITO DE LA COIPA, PROVINCIA DE SAN IGNACIO, DEPARTAMENTO CAJAMARCA	240546	CAJAMARCA	SAN IGNACIO	LA COIPA	Rural	PNSR	180	393,111.85			0	0	1,965,559	1,965,559
158	INSTALACION DEL SISTEMA DE AGUA POTABLE Y SANEAMIENTO BÁSICO DE LA LOCALIDAD DE UNIÓN LAS VUELTAS, DISTRITO DE LA COIPA, PROVINCIA DE SAN INGNACIO, DEPARTAMENTO CAJAMARCA	240157	CAJAMARCA	SAN IGNACIO	LA COIPA	Rural	PNSR	180	499,933.60			0	0	2,499,668	2,499,668
159	MEJORAMIENTO Y AMPLIACIÓN DEL SISTEMA DE AGUA POTABLE Y SANEAMIENTO BÁSICO DE LA LOCALIDAD DE CAPELLANÍA, DISTRITO DE SAN LUIS, PROVINCIA DE SAN PABLO, DEPARTAMENTO DE CAJAMARCA	242018	CAJAMARCA	SAN PABLO	SAN LUIS	Rural	PNSR	180	478,186.20			0	0	2,390,931	2,390,931
160	MEJORAMIENTO Y AMPLIACIÓN DEL SISTEMA DE AGUA POTABLE Y SANEAMIENTO BÁSICO DE LA LOCALIDAD DE POQUISH, DISTRITO DE SAN BERNARDINO, PROVINCIA DE SAN PABLO, DEPARTAMENTO DE CAJAMARCA	232499	CAJAMARCA	SAN PABLO	SAN BERNARDINO	Rural	PNSR	180		374,336.18		0	0	1,871,681	1,871,681
161	AMPLIACION Y MEJORAMIENTO DEL SERVICIO DE AGUA POTABLE E INSTALACION DEL SANEAMIENTO BASICO DE LA LOCALIDAD DE SURO ANTIVO , DISTRITO DE TUMBADEN - SAN PABLO - CAJAMARCA	300384	CAJAMARCA	SAN PABLO	TUMBADEN	Rural	PNSR	120	2,428,638.83	0.00	0.00	16,796	27,631	2,473,064	2,428,637
162	INSTALACION DEL SISTEMA DE AGUA Y SANEAMIENTO BÁSICO EN LA LOCALIDAD DE LALAQUISH BAJO, DISTRITO DE SAN PABLO, PROVINCIA DE SAN PABLO, DEPARTAMENTO DE CAJAMARCA	233867	CAJAMARCA	SAN PABLO	SAN PABLO	Rural	PNSR	180	392,295.80			0	0	1,961,479	1,961,479
163	INSTALACION DEL SISTEMA DE AGUA POTABLE Y SANEAMIENTO BÁSICO DE LA LOCALIDAD DE CERCADO EL PRADO, DISTRITO EL PRADO, PROVINCIA SAN MIGUEL, DEPARTAMENTO CAJAMARCA	232732	CAJAMARCA	SAN MIGUEL	EL PRADO	Rural	PNSR	120	1,303,665.20	0.00	0.00	0	0	1,303,665	1,303,665
164	INSTALACION DEL SISTEMA DE AGUA POTABLE Y SANEAMIENTO BÁSICO DE LA LOCALIDAD DE QUEBRADA HONDA, DISTRITO DE SAN SILVESTRE DE COCHAN, PROVINCIA DE SAN MIGUEL, DEPARTAMENTO CAJAMARCA	232695	CAJAMARCA	SAN MIGUEL	SAN SILVESTRE DE COCHÁN	Rural	PNSR	120	1,047,651.75	0.00	0.00	0	0	1,047,652	1,047,652
165	INSTALACION DE LOS SERVICIOS DE AGUA POTABLE Y SANEAMIENTO BÁSICO EN LA LOCALIDAD DE SHITA ALTA, DISTRITO SALAS, PROVINCIA LAMBAYEQUE, DEPARTAMENTO LAMBAYEQUE.	222713	LAMBAYEQUE	LAMBAYEQUE	SALAS	Rural	PNSR	180	141,478.17	141,478.17		0	0	1,414,782	1,414,782
166	INSTALACIÓN DE LOS SERVICIOS DE AGUA POTABLE Y SANEAMIENTO BÁSICO DE LA LOCALIDAD DE PILASCA - DISTRITO SALAS - PROVINCIA LAMBAYEQUE - DEPARTAMENTO DE LAMBAYEQUE	228115	LAMBAYEQUE	LAMBAYEQUE	SALAS	Rural	PNSR	180	125,333.50	125,333.50		0	0	1,253,335	1,253,335
167	MEJORAMIENTO DE LOS SERVICIOS DE AGUA POTABLE Y SANEAMIENTO BÁSICO DE LA LOCALIDAD DE MUROJAGA, DISTRITO SALAS, PROVINCIA LAMBAYEQUE, DEPARTAMENTO LAMBAYEQUE	228018	LAMBAYEQUE	LAMBAYEQUE	SALAS	Rural	PNSR	180	161,573.10	161,573.10		0	0	1,615,731	1,615,731
168	REHABILITACIÓN, MEJORAMIENTO Y AMPLIACIÓN DE LOS SISTEMAS DE AGUA Y SANEAMIENTO DE LA LOCALIDAD DE SONDORILLO, CAPITAL DEL DISTRITO DE SONDORILLO, PROVINCIA DE HUANCABAMBA, DEPARTAMENTO DE PIURA.	95004	PIURA	Huancabamba	Sondorillo	Rural	PNSR	180	1,470,707.40	[illegible]	0.00	8,400	0	1,479,107	1,470,707

PRIORIDAD	Nombre del Proyecto	Código SNIP (a)	Ubicación				Unidad Ejecutora	Periodo de Ejecución previsto (días)	Programación MVCS (S/)			DEVENGADO ACUMULADO AL 2016	PIM 2017	MONTO DE INVERSION	SALDO
			Región	Provincia	Distrito	Ámbito (d)			Año 2018	Año 2019	Año 2020				
169	REHABILITACIÓN, MEJORAMIENTO Y AMPLIACIÓN DEL SISTEMA DE AGUA POTABLE Y SANEAMIENTO BÁSICO DE LA LOCALIDAD DE YAMANGO- DISTRITO DE YAMANGO - PROVINCIA DE MORROPÓN - DEPARTAMENTO PIURA	43363	PIURA	MORROPON	YAMANGO	Rural	PNSR	180	649,579.36	0.00	0.00	0	0	649,579	649,579
170	CONSTRUCCIÓN DEL SISTEMA DE AGUA POTABLE Y SANEAMIENTO BÁSICO DEL CENTRO POBLADO SOLITARIO, DISTRITO DE VILQUECHICO, PROVINCIA DE HUANCANÉ, DEPARTAMENTO DE PUNO.	170164	PUNO	HUANCANE	VILQUE CHICO	Rural	PNSR	180	1,125,913.58	0.00	0.00	0	0	1,125,914	1,125,914
171	REHABILITACIÓN, AMPLIACIÓN Y MEJORAMIENTO DEL SISTEMA DE AGUA POTABLE Y SANEAMIENTO BÁSICO DE LA COMUNIDAD CAMPESINA SAN JUAN DE TOTORA - CENTRO POBLADO POCONA, DISTRITO DE YUNGUYO, PROVINCIA DE YUNGUYO, DEPARTAMENTO DE PUNO.	170263	PUNO	YUNGUYO	YUNGUYO	Rural	PNSR	180	338,590.49	0.00	0.00	0	0	338,590	338,590
172	CONSTRUCCION DEL SISTEMA DE AGUA POTABLE Y SANEAMIENTO BASICO DE LA LOCALIDAD DE ORDUÑA, DISTRITO DE SANTA LUCIA, PROVINCIA DE LAMPA, DEPARTAMENTO DE PUNO	168332	PUNO	LAMPA	SANTA LUCIA	Rural	PNSR	180	142,916.70	142,916.70		0	0	1,429,167	1,429,167
173	CREACIÓN DEL SERVICIO DE AGUA POTABLE Y DISPOSICIÓN SANITARIA DE EXCRETAS EN LA PARCIALIDAD DE CHUNCARCOLLO, DISTRITO DE KELLUYO, PROVINCIA DE CHUCUITO, DEPARTAMENTO DE PUNO	258239	PUNO	CHUCUITO	KELLUYO	RURAL	PNSR	420	2,133,698.40	0.00	0.00	49,959	34,473	2,218,130	2,133,698
174	INSTALACION DEL SERVICIO DE AGUA POTABLE Y DISPOSICIÓN SANITARIA DE EXCRETAS DE LA LOCALIDAD DE SINAMI, DISTRITO DE SAN MARTÍN DE ALAO, PROVINCIA DE EL DORADO, DEPARTAMENTO SAN MARTÍN	242548	SAN MARTIN	EL DORADO	SAN MARTIN	Rural	PNSR	120	0.00	2,109,801.35	0.00	0	0	2,109,801	2,109,801
175	INSTALACION DEL SERVICIO DE AGUA POTABLE Y DISPOSICIÓN SANITARIA DE EXCRETAS DE LA LOCALIDAD DE SOMOS LIBRES DISTRITO DE ALONSO DE ALVARADO - PROVINCIA DE LAMAS, DEPARTAMENTO DE SAN MARTÍN	237874	SAN MARTIN	LAMAS	ALONSO DE ALVARADO	Rural	PNSR	120	0.00	1,761,650.74	0.00	0	0	1,761,651	1,761,651
176	INSTALACION DEL SERVICIO DE AGUA POTABLE Y DISPOSICIÓN SANITARIA DE EXCRETAS DE LA LOCALIDAD DE SAN LUIS, DISTRITO DE TABALOSOS, PROVINCIA DE LAMAS, DEPARTAMENTO SAN MARTÍN	242791	SAN MARTIN	LAMAS	TABALOSOS	Rural	PNSR	120	0.00	1,087,231.24	0.00	0	0	1,087,231	1,087,231
177	INSTALACION DEL SERVICIO DE AGUA POTABLE Y DISPOSICIÓN SANITARIA DE EXCRETAS DE LA LOCALIDAD DE PONGO ISLA Y SU ANEXO SAN JOSÉ DE LOS SOLTERITOS, DISTRITO DE HUIMBAYOC, PROVINCIA DE SAN MARTÍN, DEPARTAMENTO DE SAN MARTÍN	243657	SAN MARTIN	SAN MARTIN	HUIMBAYOC	Rural	PNSR	120	0.00	1,968,696.51	0.00	0	0	1,968,697	1,968,697
178	MEJORAMIENTO DE LOS SERVICIOS DE AGUA POTABLE Y SANEAMIENTO BASICO BASICO EN LA LOCALIDAD DE KERGUER, DISTRITO SALAS, PROVINCIA LAMBAYEQUE, DEPARTAMENTO LAMBAYEQUE	222523	LAMBAYEQUE	LAMBAYEQUE	SALAS	Rural	PNSR	120	501,408.66	0.00	0.00	0	0	501,409	501,409
179	INSTALACION DE LOS SERVICIO DE AGUA POTABLE Y SANEAMIENTO BÁSICO DE LA LOCALIDAD DE MARCOPAMPA, DISTRITO DE PARIACOTO, PROVINCIA DE HUARAZ, DEPARTAMENTO DE ANCASH	241294	ANCASH	HUARAZ	PARIACOTO	Rural	PNSR	180	278,307.29			0	0	1,391,536	1,391,536
180	INSTALACION DEL SISTEMA DE AGUA POTABLE Y SANEAMIENTO BÁSICO DE LA LOCALIDAD EL MOLINO, DISTRITO QUEROCOTILLO, PROVINCIA CUTERVO, DEPARTAMENTO CAJAMARCA	233665	CAJAMARCA	CUTERVO	QUEROCOTILLO	Rural	PNSR	120	681,163.59	0.00	0.00	0	0	681,164	681,164
181	INSTALACION DEL SISTEMA DE AGUA POTABLE Y SANEAMIENTO BÁSICO DE LA LOCALIDAD DE BARBECHOS, DISTRITO DE QUEROCOTILLO, PROVINCIA DE CUTERVO, DEPARTAMENTO CAJAMARCA	240495	CAJAMARCA	CUTERVO	QUEROCOTILLO	Rural	PNSR	120	736,911.66	0.00	0.00	0	0	736,912	736,912
182	INSTALACION DEL SISTEMA DE AGUA POTABLE Y SANEAMIENTO BÁSICO DE LA LOCALIDAD DE PALO BLANCO, DISTRITO DE PUCARÁ, PROVINCIA DE JAÉN, DEPARTAMENTO CAJAMARCA	239790	CAJAMARCA	JAEN	PUCARÁ	Rural	PNSR	120	951,868.58	0.00	0.00	0	0	951,869	951,869
183	AMPLIACION Y MEJORAMIENTO DEL SISTEMA DE AGUA POTABLE Y SANEAMIENTO BÁSICO DE LA LOCALIDAD EL CHENCHO, DISTRITO DE CHUGUR, PROVINCIA DE HUALGAYOC, DEPARTAMENTO DE CAJAMARCA	232602	CAJAMARCA	HUALGAYOC	CHUGUR	Rural	PNSR	120	1,212,004.68	0.00	0.00	0	0	1,212,005	1,212,005

PRIORIDAD	Nombre del Proyecto	Código SNIP (a)	Ubicación				Unidad Ejecutora	Periodo de Ejecución previsto (días)	Programación MVCS (S/)			DEVENGADO ACUMULADO AL 2016	PIM 2017	MONTO DE INVERSION	SALDO
			Región	Provincia	Distrito	Ámbito (d)			Año 2018	Año 2019	Año 2020				
184	CONSTRUCCION DEL SISTEMA DE AGUA POTABLE Y SANEAMIENTO BASICO DE LA LOCALIDAD DE AJJATIRA, DISTRITO DE PEDRO VILCA APAZA, PROVINCIA DE SAN ANTONIO DE PUTINA, DEPARTAMENTO DE PUNO	169565	PUNO	SAN ANTONIO DE PUTINA	PEDRO VILCA APAZA	Rural	PNSR	180	146,037.90	146,037.90		0	0	1,460,379	1,460,379
185	MEJORAMIENTO Y REHABILITACIÓN DEL SERVICIO DE AGUA POTABLE Y DISPOSICIÓN SANITARIA DE EXCRETAS DE LA LOCALIDAD DE ISKAY UMANAYUC TUNUMTUNUMBA, DISTRITO DE CHAZUTA, PROVINCIA DE SAN MARTÍN, DEPARTAMENTO SAN MARTÍN	237834	SAN MARTIN	SAN MARTIN	CHAZUTA	Rural	PNSR	120	0.00	1,979,581.87	0.00	0	0	1,979,582	1,979,582
186	INSTALACION DEL SERVICIO DE AGUA POTABLE Y DISPOSICIÓN SANITARIA DE EXCRETAS DE LA LOCALIDAD DE SAN PABLO DE TIPISHCA, DISTRITO CHIPURANA, PROVINCIA SAN MARTÍN, DEPARTAMENTO SAN MARTIN.	242571	SAN MARTIN	SAN MARTIN	CHIPURANA	Rural	PNSR	120	0.00	1,873,695.53	0.00	0	0	1,873,696	1,873,696
187	INSTALACION, MEJORAMIENTO Y AMPLIACION DEL SERVICIO DE AGUA POTABLE Y SANEAMIENTO EN LOS CENTRO POBLADOS DE RICARDO PALMA, VISTA ALEGRE, TÚPAC AMARU, SAN MIGUEL, CORDILLERA DEL CÓNDOR, EL CEDRO Y LIBERTAD DE PACUYACU, DISTRITO DE NUEVA CAJAMARCA, PROVINCIA DE RIOJA, DEPARTAMENTO	303321	SAN MARTIN	RIOJA	NUEVA CAJAMARCA	RURAL	PNSR	210	0.00	4,217,726.16	9,980,959.13	31,000	58,075	19,685,593	19,596,518
188	INSTALACION DEL SERVICIO DE AGUA POTABLE Y SANEAMIENTO EN EL CENTRO POBLADO BOCA AMBUJA, DISTRITO DE NIEVA , PROVINCIA DE CONDORCANQUI - AMAZONAS	292444	AMAZONAS	CONDORCANQUI	NIEVA	Rural	PNSR	120	228,951.14	469,988.38		42,963	0	3,537,661	3,494,698
189	AMPLIACION Y MEJORAMIENTO DEL SERVICIO DE AGUA POTABLE Y SANEAMIENTO EN EL CENTRO POBLADO URAKUSA, DISTRITO DE NIEVA , PROVINCIA DE CONDORCANQUI - AMAZONAS	292489	AMAZONAS	CONDORCANQUI	NIEVA	Rural	PNSR	180	445,180.42	913,861.50		45,088	0	6,840,298	6,795,210
190	AMPLIACION Y MEJORAMIENTO DEL SERVICIO DE AGUA POTABLE Y SANEAMIENTO EN EL CENTRO POBLADO DE ACHUIM , DISTRITO DE EL CENEPA - CONDORCANQUI - AMAZONAS	292634	AMAZONAS	CONDORCANQUI	EL CENEPA	Rural	PNSR	180	528,910.98	1,085,742.66		21,911	21,052	8,116,231	8,073,268
191	AMPLIACION Y MEJORAMIENTO DEL SERVICIO DE AGUA POTABLE E INSTALACION DEL SANEAMIENTO BASICO DE LA LOCALIDAD DE EL CONVENTO , DISTRITO DE LLAPA - SAN MIGUEL - CAJAMARCA	300527	CAJAMARCA	SAN MIGUEL	LLAPA	Rural	PNSR	120	472,141.11			16,796	27,631	2,405,133	2,360,706
192	INSTALACION DEL SISTEMA DE AGUA POTABLE Y SANEAMIENTO BASICO EN EL CENTRO POBLADO PALMA CONCHUD , DISTRITO DE TACABAMBA - CHOTA - CAJAMARCA	289509	CAJAMARCA	CHOTA	TACABAMBA	Rural	PNSR	180	952,442.20			16,030	28,013	4,806,254	4,762,211
193	AMPLIACION Y MEJORAMIENTO DEL SERVICIO DE AGUA POTABLE E INSTALACION DEL SISTEMA DE SANEAMIENTO BASICO DE LA LOCALIDAD DE BUENOS AIRES , DISTRITO DE HUARANGO - SAN IGNACIO - CAJAMARCA	292714	CAJAMARCA	SAN IGNACIO	HUARANGO	Rural	PNSR	180	879,959.59			11,975	30,568	4,442,341	4,399,798
194	MEJORAMIENTO Y AMPLIACION DEL SERVICIO DE AGUA POTABLE E INSTALACION DEL SANEAMIENTO EN LA LOCALIDAD DE CADMALCA BAJO , DISTRITO DE LAJAS - CHOTA - CAJAMARCA	297653	CAJAMARCA	CHOTA	LAJAS	Rural	PNSR	180	1,501,455.53			16,380	27,631	7,551,288	7,507,278
195	MEJORAMIENTO Y AMPLIACION DEL SERVICIO DE AGUA POTABLE E INSTALACION DEL SANEAMIENTO EN LA LOCALIDAD DE CADMALCA ALTO , DISTRITO DE LAJAS - CHOTA - CAJAMARCA	297649	CAJAMARCA	CHOTA	LAJAS	Rural	PNSR	180	1,112,052.23			16,380	27,631	5,604,272	5,560,261
196	MEJORAMIENTO Y AMPLIACION DEL SERVICIO DE AGUA POTABLE Y SANEAMIENTO BASICO EN EL CENTRO POBLADO SANTA ROSA DEL TINGO , DISTRITO DE SAN LUIS DE LUCMA - CUTERVO - CAJAMARCA	287899	CAJAMARCA	CUTERVO	SAN LUIS DE LUCMA	Rural	PNSR	180	664,715.00			42,142	0	4,365,717	4,323,575
197	MEJORAMIENTO Y AMPLIACIÓN DEL SISTEMA DE AGUA POTABLE Y SANEAMIENTO BÁSICO DE LA LOCALIDAD LA FLORIDA, DISTRITO JOSÉ SABOGAL, PROVINCIA DE SAN MARCOS, DEPARTAMENTO DE CAJAMARCA	232818	CAJAMARCA	SAN MARCOS	JOSÉ SABOGAL	Rural	PNSR	180	592,285.60			0	0	2,961,428	2,961,428
198	MEJORAMIENTO Y AMPLIACIÓN DEL SISTEMA DE AGUA POTABLE Y SANEAMIENTO BÁSICO DE LA LOCALIDAD DE JELIC, DISTRITO JOSÉ SABOGAL, PROVINCIA DE SAN MARCOS, DEPARTAMENTO DE CAJAMARCA	232851	CAJAMARCA	SAN MARCOS	JOSÉ SABOGAL	Rural	PNSR	180	788,284.40			0	0	3,941,422	3,941,422

PRIORIDAD	Nombre del Proyecto	Código SNIP (a)	Ubicación				Unidad Ejecutora	Periodo de Ejecución previsto (días)	Programación MVCS (S/)			DEVENGADO ACUMULADO AL 2016	PIM 2017	MONTO DE INVERSION	SALDO
			Región	Provincia	Distrito	Ámbito (d)			Año 2018	Año 2019	Año 2020				
199	MEJORAMIENTO Y AMPLIACION DEL SISTEMA DE AGUA POTABLE Y SANEAMIENTO BASICO EN EL CENTRO POBLADO SAN PABLO , DISTRITO DE TACABAMBA - CHOTA - CAJAMARCA	288374	CAJAMARCA	CHOTA	TACABAMBA	Rural	PNSR	180	5,847,481.33	0.00	0.00	20,408	19,609	5,887,499	5,847,481
200	AMPLIACION Y MEJORAMIENTO DEL SERVICIO DE AGUA POTABLE E INSTALACION DEL SISTEMA DE SANEAMIENTO BASICO DE LA LOCALIDAD DE MONTERRICO , DISTRITO DE LA COIPA - SAN IGNACIO - CAJAMARCA	292705	CAJAMARCA	SAN IGNACIO	LA COIPA	Rural	PNSR	180	3,307,485.76	0.00	0.00	11,975	27,944	3,347,405	3,307,486
201	AMPLIACION Y MEJORAMIENTO DEL SERVICIO DE AGUA POTABLE E INSTALACION DEL SANEAMIENTO EN LA LOCALIDAD DE VISTA ALEGRE DE CAMSE, DISTRITO DE CUTERVO , PROVINCIA DE CUTERVO - CAJAMARCA	295879	CAJAMARCA	CUTERVO	CUTERVO	Rural	PNSR	180	5,272,560.02	0.00	0.00	12,154	28,359	5,313,073	5,272,560
202	AMPLIACION Y MEJORAMIENTO DEL SERVICIO DE AGUA POTABLE E INSTALACION DEL SISTEMA DE SANEAMIENTO BASICO DE LA LOCALIDAD DE SHUMAYA , DISTRITO DE HUARANGO - SAN IGNACIO - CAJAMARCA	292708	CAJAMARCA	SAN IGNACIO	HUARANGO	Rural	PNSR	120	0.00	0.00	2,043,900.01	11,975	30,568	2,086,443	2,043,900
203	INSTALACION DEL SISTEMA DE AGUA POTABLE Y SANEAMIENTO BÀSICO DE LA LOCALIDAD DE EL SAUCE JALCANUNGO, DISTRITO TACABAMBA, PROVINCIA CHOTA, DEPARTAMENTO CAJAMARCA	232635	CAJAMARCA	CHOTA	TACABAMBA	Rural	PNSR	120	4,400,960.96	0.00	0.00	0	0	4,400,961	4,400,961
204	MEJORAMIENTO Y AMPLIACION DE LOS SERVICIOS DE AGUA POTABLE Y DISPOSICION SANITARIA DE EXCRETAS DE LA LOCALIDAD DE MARCJAHUI , DISTRITO DE LLUSCO - CHUMBIVILCAS - CUSCO	304795	CUSCO	CHUMBIVILCAS	LLUSCO	Rural	PNSR	480	2,028,918.00	0.00	0.00	16,916	2,890,522	4,936,356	2,028,918
205	INSTALACION DEL SERVICIO DE AGUA POTABLE Y SANEAMIENTO BASICO DE LA LOCALIDAD DE HUSNUPATA , DISTRITO DE YAULI - HUANCAVELICA - HUANCAVELICA	239558	HUANCAVELICA	HUANCAVELICA	YAULI	RURAL	PNSR	420	1,906,872.26	0.00	0.00	3,566	0	1,910,439	1,906,872
206	INSTALACION DEL SERVICIO DE AGUA POTABLE Y SANEAMIENTO EN LA COMUNIDAD NATIVA ROABOYA NATIVA , DISTRITO DE PADRE MARQUEZ - UCAYALI - LORETO	285105	LORETO	UCAYALI	PADRE MARQUEZ	Rural	PNSR	120	601,646.04	242,692.80		44,394	0	4,266,088	4,221,694
207	INSTALACION DE SERVICIO DE AGUA POTABLE Y SANEAMIENTO EN EL CASERIO DE TIERRA NEGRA, DISTRITO DE SONDORILLO-HUANCABAMBA-PIURA	285725	PIURA	Huancabamba	Sondorillo	Rural	PNSR	120	341,781.97	341,781.97		41,788	0	3,459,608	3,417,820
208	INSTALACIÓN DEL SERVICIO DE AGUA POTABLE Y SANEAMIENTO EN EL CASERÍO DE TRIGAL, DISTRITO DE HUARMACA, PROVINCIA DE HUANCABAMBA - PIURA	285556	PIURA	HUANCABAMBA	HUARMACA	Rural	PNSR	180	465,253.79	465,253.79		41,788	0	4,694,326	4,652,538
209	INSTALACION DEL SERVICIO DE AGUA POTABLE Y SANEAMIENTO EN EL CASERIO DE SUCCHA , DISTRITO DE HUARMACA - HUANCABAMBA - PIURA	285543	PIURA	HUANCABAMBA	HUARMACA	Rural	PNSR	180	400,210.13	400,210.13		41,788	0	4,043,890	4,002,101
210	MEJORAMIENTO Y AMPLIACIÓN DEL SERVICIO DE AGUA POTABLE Y SANEAMIENTO EN EL CASERIO DE SANTA ROSA , DISTRITO DE HUARMACA - HUANCABAMBA - PIURA	287681	PIURA	HUANCABAMBA	HUARMACA	Rural	PNSR	120	376,843.76	376,843.76		41,788	0	3,810,226	3,768,438
211	MEJORAMIENTO Y AMPLIACION DEL SERVICIO DE AGUA POTABLE Y SANEAMIENTO BASICO EN EL CASERIO DE SAHUATIRCA , DISTRITO DE HUARMACA - HUANCABAMBA - PIURA	283838	PIURA	HUANCABAMBA	HUARMACA	Rural	PNSR	180	481,467.81	481,467.81		41,788	0	4,856,466	4,814,678
212	MEJORAMIENTO Y AMPLIACION DEL SERVICIO DE AGUA POTABLE Y SANEAMIENTO BASICO EN EL CASERIO DE PIRGA , DISTRITO DE HUARMACA - HUANCABAMBA - PIURA	284520	PIURA	HUANCABAMBA	HUARMACA	Rural	PNSR	120	374,829.27	374,829.27		41,788	0	3,790,081	3,748,293
213	MEJORAMIENTO Y AMPLIACION DEL SERVICIO DE AGUA POTABLE Y SANEAMIENTO EN EL CASERIO DE MONTE GRANDE ALTO , DISTRITO DE HUARMACA - HUANCABAMBA - PIURA	284383	PIURA	HUANCABAMBA	HUARMACA	Rural	PNSR	120	339,300.11	339,300.11		41,788	0	3,434,790	3,393,001
214	INSTALACION DEL SERVICIO DE AGUA POTABLE Y DISPOSICION DE EXCRETAS DEL CENTRO POBLADO DE TUPAC AMARU II , DISTRITO DE SAN JOSE - AZANGARO - PUNO	298146	PUNO	AZANGARO	SAN JOSE	Rural	PNSR	180	667,984.77	667,984.77		45,443	0	6,725,291	6,679,848

PRIORIDAD	Nombre del Proyecto	Código SNIP (c)	Ubicación				Unidad Ejecutora	Periodo de Ejecución previsto (días)	Programación MVCS (S/)			DEVENGADO ACUMULADO AL 2016	PIM 2017	MONTO DE INVERSION	SALDO
			Región	Provincia	Distrito	Ámbito (d)			Año 2018	Año 2019	Año 2020				
215	MEJORAMIENTO Y AMPLIACIÓN DEL SERVICIO DE AGUA POTABLE Y CREACIÓN DEL SERVICIO DE DISPOSICIÓN SANITARIA DE EXCRETAS EN EL SECTOR SAJSANI DE LA COMUNIDAD CAMPESINA CHATUMA, DISTRITO DE POMATA, PROVINCIA DE CHUCUITO, DEPARTAMENTO DE PUNO	339549	PUNO	CHUCUITO	POMATA	RURAL	PNSR	420	1,880,043.73	0.00	0.00	49,959	34,473	1,964,475	1,880,044
216	MEJORAMIENTO Y AMPLIACION DEL SERVICIO DE AGUA POTABLE Y DISPOSICION DE EXCRETAS DE LA LOCALIDAD DE BAGAZAN - DISTRITO DE ZAPATERO - LAMAS - SAN MARTÍN	294024	SAN MARTIN	LAMAS	ZAPATERO	Rural	PNSR	180		853,274.71		22,149	21,281	4,309,803	4,266,374
217	MEJORAMIENTO Y AMPLIACION DEL SERVICIO DE AGUA POTABLE Y DISPOSICION DE EXCRETAS DE LA LOCALIDAD DE SANTA ANA DEL RIO MAYO - DISTRITO DE ZAPATERO - LAMAS - SAN MARTÍN	294020	SAN MARTIN	LAMAS	ZAPATERO	Rural	PNSR	180		831,309.53		22,149	21,281	4,199,977	4,156,548
218	MEJORAMIENTO Y AMPLIACION DEL SERVICIO DE AGUA POTABLE Y SANEAMIENTO BASICO EN EL CENTRO POBLADO LANCHEPATA , DISTRITO DE SANTO TOMAS - CUTERVO - CAJAMARCA	289642	CAJAMARCA	CUTERVO	SANTO TOMAS	Rural	PNSR	120	747,311.20			43,892	0	3,780,448	3,736,556
219	MEJORAMIENTO Y AMPLIACION DEL SERVICIO DE AGUA POTABLE Y SANEAMIENTO BASICO EN EL CENTRO POBLADO SAN JUAN PAMPA , DISTRITO DE SANTO TOMAS - CUTERVO - CAJAMARCA	288430	CAJAMARCA	CUTERVO	SANTO TOMAS	Rural	PNSR	120	3,323,885.94	0.00	0.00	20,408	19,609	3,363,903	3,323,886
220	INSTALACION DEL SISTEMA DE AGUA POTABLE Y SANEAMIENTO BÁSICO DE LA LOCALIDAD DE CERCADO ANGUÍA, DISTRITO DE ANGUÍA, PROVINCIA DE CHOTA, DEPARTAMENTO CAJAMARCA	240591	CAJAMARCA	CHOTA	ANGUIA	Rural	PNSR	180	6,558,211.69	0.00	0.00	0	0	6,558,212	6,558,212
221	INSTALACION DEL SISTEMA DE AGUA POTABLE Y SANEAMIENTO BÁSICO DE LA LOCALIDAD DE QUINUA BAJA, DISTRITO DE BAMBAMARCA, PROVINCIA DE HUALGAYOC, DEPARTAMENTO CAJAMARCA	241829	CAJAMARCA	HUALGAYOC	BAMBAMARCA	Rural	PNSR	120	4,100,274.65	0.00	0.00	0	0	4,100,275	4,100,275
222	MEJORAMIENTO Y AMPLIACION DEL SERVICIO DE AGUA POTABLE Y SANEAMIENTO BASICO EN EL CASERIO DE SAN MARTIN DE PAJONAL , DISTRITO DE CANCHAQUE - HUANCABAMBA - PIURA	284468	PIURA	HUANCABAMBA	CANCHAQUE	Rural	PNSR	180	446,111.09	446,111.09		41,788	0	4,502,899	4,461,111
223	MEJORAMIENTO Y AMPLIACION DEL SERVICIO DE AGUA POTABLE Y DISPOSICION DE EXCRETAS DE LA LOCALIDAD SANTA ROSILLO DE UPAQUIHUA , DISTRITO DE BUENOS AIRES - PICOTA - SAN MARTIN	294039	SAN MARTIN	PICOTA	BUENOS AIRES	Rural	PNSR	180		822,452.47		22,149	21,281	4,155,692	4,112,262
224	CONSTRUCCIÓN DEL SISTEMA DE AGUA POTABLE Y SANEAMIENTO EN LAS LOCALIDADES DE PAMPA ELERA BAJA Y ALTA, PUEBLO NUEVO DE PAMPA ELERA ALTA, CHIPILLICO, POTRERILLO, EL SAUCE, MONTE DE LOS OLIVOS Y TONGAL, DISTRITO LAS LOMAS, PROV. DE PIURA, DEP. DE PIURA	23127	PIURA	PIURA	LAS LOMAS	Rural	PNSR	180	0.00	2,749,401.92	1,571,034.50	0	0	9,850,089	9,850,089
225	INSTALACION DEL SERVICIO DE AGUA POTABLE Y SANEAMIENTO DE LA COMUNIDAD NATIVA DE SAN ANTONIO, DISTRITO DE BALSAPUERTO, PROVINCIA DE ALTO AMAZONAS, DEPARTAMENTO DE LORETO	309202	LORETO	ALTO AMAZONAS	BALSAPUERTO	RURAL	PNSR	180	2,310,821.00	0.00	0.00	47,727	110,281	2,468,829	2,310,821
226	INSTALACION DEL SERVICIO DE AGUA POTABLE Y SANEAMIENTO EN LA COMUNIDAD NATIVA SAN LORENZO, DISTRITO DE BALSAPUERTO, PROVINCIA DE ALTO AMAZONAS, DEPARTAMENTO DE LORETO	311816	LORETO	ALTO AMAZONAS	BALSAPUERTO	RURAL	PNSR	180	1,838,631.00	0.00	0.00	38,192	108,000	1,984,823	1,838,631
227	INSTALACION DEL SERVICIO DE AGUA POTABLE Y SANEAMIENTO EN LA COMUNIDAD NATIVA DE LOS ANGELES, DISTRITO DE BALSAPUERTO, PROVINCIA DE ALTO AMAZONAS, DEPARTAMENTO DE LORETO	309193	LORETO	ALTO AMAZONAS	BALSAPUERTO	RURAL	PNSR	180	1,788,094.04	0.00	0.00	45,007	113,001	1,946,102	1,788,094
228	INSTALACION DEL SERVICIO DE AGUA POTABLE Y SANEAMIENTO EN LA COMUNIDAD NATIVA DE SAN MIGUEL, DISTRITO DE BALSAPUERTO, PROVINCIA DE ALTO AMAZONAS, DEPARTAMENTO DE LORETO	309201	LORETO	ALTO AMAZONAS	BALSAPUERTO	RURAL	PNSR	180	1,709,944.21	0.00	0.00	47,726	110,148	1,867,818	1,709,944
229	INSTALACION DEL SERVICIO DE AGUA POTABLE Y SANEAMIENTO EN LA COMUNIDAD NATIVA DE NUEVA BARRANQUITA, DISTRITO DE BALSAPUERTO, PROVINCIA DE ALTO AMAZONAS, DEPARTAMENTO DE LORETO	334003	LORETO	ALTO AMAZONAS	BALSAPUERTO	RURAL	PNSR	180	1,709,953.80	0.00	0.00	47,726	110,282	1,867,961	1,709,954

PRIORIDAD	Nombre del Proyecto	Código SNIP (a)	Ubicación				Unidad Ejecutora	Periodo de Ejecución previsto (días)	Programación MVCS (S/)			DEVENGADO ACUMULADO AL 2016	PIM 2017	MONTO DE INVERSION	SALDO
			Región	Provincia	Distrito	Ámbito (d)			Año 2018	Año 2019	Año 2020				
230	INSTALACION DEL SISTEMA DE AGUA POTABLE Y SANEAMIENTO BASICO DE LA LOCALIDAD DE ULLUCUTAY, DISTRITO RAGASH, PROVINCIA SIHUAS, DEPARTAMENTO ANCASH	231801	ANCASH	SIHUAS	RAGASH	Rural	PNSR	180	244,155.35			0	0	1,220,777	1,220,777
231	INSTALACION DEL SISTEMA DE AGUA POTABLE Y SANEAMIENTO BASICO DE LA LOCALIDAD DE HUAYLLAMPO ALTO-MIRADOR, DISTRITO CASHAPAMPA, PROVINCIA SIHUAS, DEPARTAMENTO ANCASH	231721	ANCASH	SIHUAS	CASHAPAMPA	Rural	PNSR	180	297,148.40			0	0	1,485,742	1,485,742
232	INSTALACION DE LOS SERVICIOS DE AGUA POTABLE Y SANEAMIENTO BÁSICO DE LA LOCALIDAD DE CONOPA, DISTRITO CARAZ, PROVINCIA HUAYLAS, DEPARTAMENTO ANCASH	244531	ANCASH	HUAYLAS	CARAZ	Rural	PNSR	180	357,060.91			0	0	1,785,305	1,785,305
233	INSTALACION DE LOS SERVICIOS DE AGUA POTABLE Y SANEAMIENTO BÁSICO DE LA LOCALIDAD DE BRICEÑO - DISTRITO DE MOTUPE - PROVINCIA LAMBAYEQUE, DEPARTAMENTO DE LAMBAYEQUE	228201	LAMBAYEQUE	LAMBAYEQUE	MOTUPE	Rural	PNSR	180	188,999.63	188,999.63		0	0	1,889,996	1,889,996
234	INSTALACION DEL SERVICIO DE AGUA POTABLE Y SANEAMIENTO EN LA COMUNIDAD NATIVA - C.N. NUEVO EDÉN, DISTRITO DE CONTAMANA, PROVINCIA DE UCAYALI - LORETO	284262	LORETO	UCAYALI	CONTAMANA	Rural	PNSR	180	623,706.82	537,012.97		44,394	0	5,847,993	5,803,599
235	INSTALACION DEL SERVICIO DE AGUA POTABLE Y DISPOSICIÓN SANITARIA DE EXCRETAS DE LA LOCALIDAD DE NUEVO MUNDO, DISTRITO DE BAJO BIAVO, PROVINCIA DE BELLAVISTA, DEPARTAMENTO DE SAN MARTÍN	242353	SAN MARTIN	BELLAVISTA	BAJO BIAVO	Rural	PNSR	120	0.00	2,230,872.30	0.00	0	0	2,230,872	2,230,872
236	INSTALACION DEL SERVICIO DE AGUA POTABLE Y DISPOSICIÓN SANITARIA DE EXCRETAS DE LA LOCALIDAD DE PACASMAYO, DISTRITO DE BAJO BIAVO, PROVINCIA DE BELLAVISTA, DEPARTAMENTO DE SAN MARTÍN	242926	SAN MARTIN	BELLAVISTA	BAJO BIAVO	Rural	PNSR	120	0.00	1,169,434.76	0.00	0	0	1,169,435	1,169,435
237	INSTALACION DEL SERVICIO DE AGUA POTABLE Y DISPOSICIÓN SANITARIA DE EXCRETAS DE LA LOCALIDAD DE NUEVO HUÁNUCO Y SU ANEXO LOS LAURELES, DISTRITO DE PISCOYACU, PROVINCIA DE HUALLAGA, DEPARTAMENTO SAN MARTÍN	243572	SAN MARTIN	HUALLAGA	PISCOYACU	Rural	PNSR	120	0.00	1,291,568.57	0.00	0	0	1,291,569	1,291,569
238	INSTALACION DEL SERVICIO DE AGUA POTABLE Y DISPOSICIÓN SANITARIA DE EXCRETAS DE LA LOCALIDAD DE MOJARRAS, DISTRITO DE HUICUNGO, PROVINCIA DE MARISCAL CÁCERES, DEPARTAMENTO DE SAN MARTIN	239578	SAN MARTIN	MARISCAL CACERES	HUICUNGO	Rural	PNSR	120	0.00	1,888,677.25	0.00	0	0	1,888,677	1,888,677
239	INSTALACION DEL SERVICIO DE AGUA POTABLE Y DISPOSICIÓN SANITARIA DE EXCRETAS DE LA LOCALIDAD DE PLAYA HERMOSA, DISTRITO DE PAJARILLO, PROVINCIA DE MARISCAL CÁCERES, DEPARTAMENTO DE SAN MARTÍN	242425	SAN MARTIN	MARISCAL CACERES	PAJARILLO	Rural	PNSR	120	0.00	872,514.77	0.00	0	0	872,515	872,515
240	INSTALACION DEL SERVICIO DE AGUA POTABLE Y DISPOSICIÓN SANITARIA DE EXCRETAS EXCRETAS DE LA LOCALIDAD DE ZANCUDO - EL PORVENIR, DISTRITO DE PAJARILLO, PROVINCIA DE MARISCAL CÁCERES, DEPARTAMENTO SAN MARTÍN	243806	SAN MARTIN	MARISCAL CACERES	PAJARILLO	Rural	PNSR	120	0.00	1,336,872.37	0.00	0	0	1,336,872	1,336,872
241	INSTALACION DEL SERVICIO DE AGUA POTABLE Y DISPOSICIÓN SANITARIA DE EXCRETAS DE LA LOCALIDAD DE NUEVO CHIMBOTE, DISTRITO DE SAN HILARIÓN, PROVINCIA DE PICOTA, DEPARTAMENTO DE SAN MARTÍN	237855	SAN MARTIN	PICOTA	SAN HILARIÓN	Rural	PNSR	120	0.00	1,181,070.85	0.00	0	0	1,181,071	1,181,071
242	INSTALACION DEL SERVICIO DE AGUA POTABLE Y DISPOSICIÓN SANITARIA DE EXCRETAS DE LA COMUNIDAD NATIVA ALTO MAYO, DISTRITO DE AWAJUN, PROVINCIA DE RIOJA, DEPARTAMENTO DE SAN MARTÍN	243209	SAN MARTIN	RIOJA	AWAJUN	Rural	PNSR	120	0.00	2,438,126.48	0.00	0	0	2,438,126	2,438,126
243	INSTALACION DEL SERVICIO DE AGUA POTABLE Y DISPOSICIÓN SANITARIA DE EXCRETAS DE LOCALIDAD DE LA UNION DE SANIRARCA, DISTRITO DE LA BANDA DE SHILCAYO, PROVINCIA SAN MARTIN, DEPARTAMENTO SAN MARTIN	238082	SAN MARTIN	SAN MARTIN	LA BANDA DE SHILCAYO	Rural	PNSR	120	0.00	1,210,738.78	0.00	0	0	1,210,739	1,210,739

PRIORIDAD	Nombre del Proyecto	Código SNIP (c)	Ubicación				Unidad Ejecutora	Periodo de Ejecución previsto (días)	Programación MVCS (S/)			DEVENGADO ACUMULADO AL 2016	PIM 2017	MONTO DE INVERSION	SALDO
			Región	Provincia	Distrito	Ámbito (d)			Año 2018	Año 2019	Año 2020				
244	INSTALACION DEL SERVICIO DE AGUA POTABLE Y DISPOSICIÓN SANITARIA DE EXCRETAS DE LA LOCALIDAD DE CAPIRONA, DISTRITO DE PAJARILLO, PROVINCIA DE MARISCAL CÁCERES, DEPARTAMENTO DE SAN MARTÍN	242815	SAN MARTIN	MARISCAL CACERES	PAJARILLO	Rural	PNSR	120	0.00	1,140,518.53	0.00	0	0	1,140,519	1,140,519
245	INSTALACION DEL SERVICIO DE AGUA POTABLE Y SANEAMIENTO EN EL CENTRO POBLADO NUEVA ESPERANZA DE PANAILLO, DISTRITO DE YARINACOCHA, PROVINCIA DE CORONEL PORTILLO, UCAYALI	288784	UCAYALI	CORONEL PORTILLO	YARINACOCHA	Rural	PNSR	180	1,013,057.38			17,359	33,285	5,115,931	5,065,287
246	INSTALACION DE LOS SERVICIOS DE AGUA POTABLE Y SANEAMIENTO BÁSICO EN LA LOCALIDAD DE MANCHURIA - MAGDALENA, DISTRITO JAYANCA, PROVINCIA LAMBAYEQUE, DEPARTAMENTO LAMBAYEQUE.	221717	LAMBAYEQUE	LAMBAYEQUE	JAYANCA	Rural	PNSR	120	1,187,818.83	0.00	0.00	0	0	1,187,819	1,187,819
247	INSTALACION DEL SERVICIO DE AGUA POTABLE Y SANEAMIENTO BÁSICO DE LA LOCALIDAD DE SONOLIPE, DESMONTADORA, PAPAYO - DISTRITO DE MOTUPE - PROVINCIA LAMBAYEQUE - DEPARTAMENTO DE LAMBAYEQUE	228135	LAMBAYEQUE	LAMBAYEQUE	MOTUPE	Rural	PNSR	120	2,177,788.37	0.00	0.00	0	0	2,177,788	2,177,788
248	INSTALACION DE LOS SERVICIOS DE AGUA POTABLE Y SANEAMIENTO BÁSICO EN LA LOCALIDAD DE CHIRIMOYO SECTOR ALTO, DISTRITO ÍLLIMO, PROVINCIA LAMBAYEQUE, DEPARTAMENTO LAMBAYEQUE	222286	LAMBAYEQUE	LAMBAYEQUE	ILLIMO	Rural	PNSR	120	981,831.54	0.00	0.00	0	0	981,832	981,832
249	INSTALACION DE LOS SERVICIOS DE AGUA POTABLE Y SANEAMIENTO BÁSICO DE LA LOCALIDAD DE EL VERDE, DISTRITO JAYANCA, PROVINCIA LAMBAYEQUE, DEPARTAMENTO LAMBAYEQUE.	219906	LAMBAYEQUE	LAMBAYEQUE	JAYANCA	Rural	PNSR	120	2,469,954.51	0.00	0.00	0	0	2,469,955	2,469,955
250	INSTALACION DEL SERVICIO DE AGUA POTABLE Y SANEAMIENTO BÁSICO DE LA LOCALIDAD DE MARRIPÓN, DISTRITO MOTUPE, PROVINCIA LAMBAYEQUE, DEPARTAMENTO LAMBAYEQUE	221089	LAMBAYEQUE	LAMBAYEQUE	MOTUPE	Rural	PNSR	120	0.00	528,947.17	0.00	0	0	528,947	528,947
251	INSTALACION DE LOS SERVICIOS DE AGUA POTABLE Y SANEAMIENTO BASICO EN LA LOCALIDAD DE PUEBLO NUEVO, DISTRITO MOTUPE, PROVINCIA LAMBAYEQUE, DEPARTAMENTO LAMBAYEQUE.	220731	LAMBAYEQUE	LAMBAYEQUE	MOTUPE	Rural	PNSR	120	0.00	499,283.68	0.00	0	0	499,284	499,284
252	INSTALACION DE LOS SERVICIOS DE AGUA POTABLE Y SANEAMIENTO BASICO EN LA LOCALIDAD DE MONDRAGON, DISTRITO MOTUPE, PROVINCIA LAMBAYEQUE, DEPARTAMENTO DE LAMBAYEQUE	220771	LAMBAYEQUE	LAMBAYEQUE	MOTUPE	Rural	PNSR	120	0.00	648,727.94	0.00	0	0	648,728	648,728
253	INSTALACION DE LOS SERVICIOS DE AGUA POTABLE Y SANEAMIENTO BÁSICO DE LA LOCALIDAD DE LA IGLESIA, DISTRITO ÍLLIMO, PROVINCIA LAMBAYEQUE, DEPARTAMENTO LAMBAYEQUE	221534	LAMBAYEQUE	LAMBAYEQUE	ILLIMO	Rural	PNSR	120	0.00	895,471.66	0.00	0	0	895,472	895,472
254	INSTALACIÓN DEL SERVICIO DE AGUA POTABLE Y SANEAMIENTO BÁSICO EN LA LOCALIDAD DE TONGORRAPE, DISTRITO MOTUPE, PROVINCIA LAMBAYEQUE, DEPARTAMENTO LAMBAYEQUE	224655	LAMBAYEQUE	LAMBAYEQUE	MOTUPE	Rural	PNSR	120	1,630,284.47	446,460.88	0.00	0	0	2,076,745	2,076,745
255	INSTALACION DE LOS SERVICIOS DE AGUA POTABLE Y SANEAMIENTO BASICO EN LA LOCALIDAD DE SANCARRANCO, DISTRITO JAYANCA, PROVINCIA LAMBAYEQUE, DEPARTAMENTO DE LAMBAYEQUE	221776	LAMBAYEQUE	LAMBAYEQUE	JAYANCA	Rural	PNSR	120	0.00	1,458,149.61	0.00	0	0	1,458,150	1,458,150
256	INSTALACION DE LOS SERVICIOS DE AGUA POTABLE Y SANEAMIENTO BASICO EN LA LOCALIDAD DE LOS REYNOSA, DISTRITO DE TUCUME, PROVINCIA DE LAMBAYEQUE, REGION LAMBAYEQUE	225099	LAMBAYEQUE	LAMBAYEQUE	TUCUME	Rural	PNSR	120	883,456.72	0.00	0.00	0	0	883,457	883,457
257	INSTALACION DE LOS SERVICIOS DE AGUA POTABLE Y SANEAMIENTO BÁSICO DE LA LOCALIDAD DE SALINAS SUR, DISTRITO TÚCUME, PROVINCIA LAMBAYEQUE, DEPARTAMENTO LAMBAYEQUE.	224942	LAMBAYEQUE	LAMBAYEQUE	TÚCUME	Rural	PNSR	120	689,020.80	0.00	0.00	0	0	689,021	689,021
258	INSTALACION DE LOS SERVICIOS DE AGUA POTABLE Y SANEAMIENTO BÁSICO DE LA LOCALIDAD DE LOS DAMIANES, DISTRITO TÚCUME, PROVINCIA LAMBAYEQUE, REGION LAMBAYEQUE	224501	LAMBAYEQUE	LAMBAYEQUE	TÚCUME	Rural	PNSR	120	773,435.81	0.00	0.00	0	0	773,436	773,436
259	INSTALACION DE LOS SERVICIOS DE AGUA POTABLE Y SANEAMIENTO BÁSICO DE LA LOCALIDAD DE LA PAYESA, DISTRITO TÚCUME, PROVINCIA LAMBAYEQUE, DEPARTAMENTO LAMBAYEQUE.	224730	LAMBAYEQUE	LAMBAYEQUE	TÚCUME	Rural	PNSR	120	720,643.53	[illegible]	0.00	0	0	720,644	720,644

PRIORIDAD	Nombre del Proyecto	Código SNIP (a)	Ubicación				Unidad Ejecutora	Periodo de Ejecución previsto (días)	Programación MVCS (S/)			DEVENGADO ACUMULADO AL 2016	PIM 2017	MONTO DE INVERSION	SALDO
			Región	Provincia	Distrito	Ámbito (d)			Año 2018	Año 2019	Año 2020				
260	INSTALACION DE LOS SERVICIOS DE AGUA POTABLE Y SANEAMIENTO BÁSICO EN LA LOCALIDAD SEQUIONES ALTO, DISTRITO TÚCUME, PROVINCIA LAMBAYEQUE, DEPARTAMENTO LAMBAYEQUE.	225002	LAMBAYEQUE	LAMBAYEQUE	TÚCUME	Rural	PNSR	120	930,203.40	0.00	0.00	0	0	930,203	930,203
261	INSTALACION DE LOS SERVICIOS DE AGUA POTABLE Y SANEAMIENTO BÁSICO EN LA LOCALIDAD DE BELLA LIDIA, DISTRITO DE TÚCUME, PROVINCIA LAMBAYEQUE, DEPARTAMENTO LAMBAYEQUE.	225020	LAMBAYEQUE	LAMBAYEQUE	TÚCUME	Rural	PNSR	120	951,068.96	0.00	0.00	0	0	951,069	951,069
262	INSTALACION DE LOS SERVICIOS DE AGUA POTABLE Y SANEAMIENTO BÁSICO DE LA LOCALIDAD DE SAN ISIDRO II, DISTRITO MOCHUMI, PROVINCIA LAMBAYEQUE, DEPARTAMENTO LAMBAYEQUE.	222518	LAMBAYEQUE	LAMBAYEQUE	MOCHUMI	Rural	PNSR	120	948,410.54	0.00	0.00	0	0	948,411	948,411
263	INSTALACION DE LOS SERVICIOS DE AGUA POTABLE Y SANEAMIENTO BÁSICO EN LAS LOCALIDADES DE AVIACIÓN Y GONZALES, DISTRITO DE CHÓCHOPE, PROVINCIA DE LAMBAYEQUE, REGIÓN LAMBAYEQUE	223148	LAMBAYEQUE	LAMBAYEQUE	CHOCHOPE	Rural	PNSR	120	810,877.36	0.00	0.00	0	0	810,877	810,877
264	INSTALACION DE LOS SERVICIOS DE AGUA POTABLE Y SANEAMIENTO BÁSICO EN LA LOCALIDAD SAN ANTONIO, DISTRITO TÚCUME, PROVINCIA LAMBAYEQUE, DEPARTAMENTO LAMBAYEQUE.	225321	LAMBAYEQUE	LAMBAYEQUE	TÚCUME	Rural	PNSR	120	664,467.15	0.00	0.00	0	0	664,467	664,467
265	AMPLIACION Y REHABILITACIÓN DEL SERVICIO DE AGUA POTABLE Y DISPOSICION SANITARIA DE EXCRETAS DE LA LOCALIDAD DE LAS MERCEDES, DISTRITO DE BELLAVISTA, PROVINCIA DE BELLAVISTA, DEPARTAMENTO DE SAN MARTIN	238164 -	SAN MARTIN	BELLAVISTA	BELLAVISTA	Rural	PNSR	120	0.00	2,232,716.78	0.00	0	0	2,232,717	2,232,717
266	MEJORAMIENTO Y REHABILITACIÓN DEL SERVICIO DE AGUA POTABLE Y DISPOSICIÓN SANITARIA DE EXCRETAS DE LA LOCALIDAD DE HUACHO, DISTRITO DE BELLAVISTA, PROVINCIA DE BELLAVISTA, DEPARTAMENTO DE SAN MARTÍN	238345	SAN MARTIN	BELLAVISTA	BELLAVISTA	Rural	PNSR	120	0.00	2,054,671.10	0.00	0	0	2,054,671	2,054,671
267	INSTALACION DEL SERVICIO DE AGUA POTABLE Y DISPOSICIÓN SANITARIA DE EXCRETAS DE LA LOCALIDAD DE GRAN BRETAÑA, DISTRITO DE HUALLAGA, PROVINCIA DE BELLAVISTA, DEPARTAMENTO DE SAN MARTÍN	243378	SAN MARTIN	BELLAVISTA	HUALLAGA	Rural	PNSR	120	0.00	1,010,507.97	0.00	0	0	1,010,508	1,010,508
268	INSTALACION DEL SERVICIO DE AGUA POTABLE Y DISPOSICIÓN SANITARIA DE EXCRETAS DE LA LOCALIDAD DE FAUSA SAPINA, DISTRITO DE SAN PABLO, PROVINCIA DE BELLAVISTA, DEPARTAMENTO SAN MARTÍN	238362	SAN MARTIN	BELLAVISTA	SAN PABLO	Rural	PNSR	120	0.00	2,368,191.26	0.00	0	0	2,368,191	2,368,191
269	INSTALACION DEL SERVICIO DE AGUA POTABLE Y DISPOSICIÓN SANITARIA DE EXCRETAS DE LA LOCALIDAD DE VICTOR RAUL HAYA DE LA TORRE, DISTRITO DE SACANCHE, PROVINCIA DE HUALLAGA, DEPARTAMENTO DE SAN MARTÍN	242743	SAN MARTIN	HUALLAGA	SACANCHE	Rural	PNSR	120	0.00	871,319.96	0.00	0	0	871,320	871,320
270	INSTALACION DEL SERVICIO DE AGUA POTABLE Y DISPOSICIÓN SANITARIA DE EXCRETAS DE LA LOCALIDAD DE LA UNIÓN, DISTRITO DE SACANCHE, PROVINCIA DE HUALLAGA, DEPARTAMENTO DE SAN MARTÍN	242776	SAN MARTIN	HUALLAGA	SACANCHE	Rural	PNSR	120	0.00	1,411,608.40	0.00	0	0	1,411,608	1,411,608
271	INSTALACION DEL SERVICIO DE AGUA POTABLE Y DISPOSICIÓN SANITARIA DE EXCRETAS DE LA LOCALIDAD DE SANJA SECA, DISTRITO DE TINGO DE SAPOSOA, PROVINCIA DE HUALLAGA, DEPARTAMENTO DE SAN MARTÍN	243870	SAN MARTIN	HUALLAGA	TINGO DE SAPOSOA	Rural	PNSR	120	0.00	1,093,507.73	0.00	0	0	1,093,508	1,093,508
272	INSTALACION DEL SERVICIO DE AGUA POTABLE Y DISPOSICIÓN SANITARIA DE EXCRETAS DE LA LOCALIDAD DE BELLO HORIZONTE DISTRITO DE PACHIZA - PROVINCIA MARISCAL DE CÁCERES, DEPARTAMENTO DE SAN MARTIN	238348	SAN MARTIN	MARISCAL CACERES	PACHIZA	Rural	PNSR	120	0.00	2,167,382.50	0.00	0	0	2,167,383	2,167,383
273	INSTALACION DEL SERVICIO DE AGUA POTABLE Y DISPOSICIÓN DE EXCRETAS DE LA LOCALIDAD DE NUEVO CHIMBOTE, DISTRITO DE PACHIZA, PROVINCIA DE MARISCAL CACERES, DEPARTAMENTO SAN MARTÍN	239515	SAN MARTIN	MARISCAL CACERES	PACHIZA	Rural	PNSR	120	0.00	1,803,162.52	0.00	0	0	1,803,163	1,803,163
274	INSTALACION DE LOS SERVICIOS DE AGUA POTABLE Y SANEAMIENTO BÁSICO DE LA LOCALIDAD DE SALINAS NORTE, DISTRITO TÚCUME, PROVINCIA LAMBAYEQUE, DEPARTAMENTO LAMBAYEQUE.	224233	LAMBAYEQUE	LAMBAYEQUE	TÚCUME	Rural	PNSR	120	0.00	857,208.67	0.00	0	0	857,209	857,209

PRIORIDAD	Nombre del Proyecto	Código SNIP (a)	Ubicación				Unidad Ejecutora	Periodo de Ejecución previsto (días)	Programación MVCS (S/)			DEVENGADO ACUMULADO AL 2016	PIM 2017	MONTO DE INVERSION	SALDO
			Región	Provincia	Distrito	Ámbito (d)			Año 2018	Año 2019	Año 2020				
275	INSTALACION DE LOS SERVICIOS DE AGUA POTABLE Y SANEAMIENTO BÁSICO DE LA LOCALIDAD DE PUENTE TABLA, DISTRITO TÚCUME, PROVINCIA LAMBAYEQUE, DEPARTAMENTO LAMBAYEQUE	224237	LAMBAYEQUE	LAMBAYEQUE	TÚCUME	Rural	PNSR	120	0.00	987,701.80	0.00	0	0	987,702	987,702
276	MEJORAMIENTO Y AMPLIACION DEL SERVICIO DE AGUA POTABLE E INSTALACION DEL SANEAMIENTO EN LA LOCALIDAD DE ALTO CANAFISTO, DISTRITO DE CHOTA , PROVINCIA DE CHOTA - CAJAMARCA	297648	CAJAMARCA	CHOTA	CHOTA	Rural	PNSR	180	1,013,915.38			16,380	27,631	5,113,588	5,069,577
277	MEJORAMIENTO Y AMPLIACION DEL SISTEMA DE AGUA POTABLE E INSTALACION DE UNIDADES BASICAS DE SANEAMIENTO EN LA C.C. DE CCAYCCO DEL DISTRITO DE MARANGANI, PROVINCIA DE CANCHIS DEPARTAMENTO DE CUSCO	184943	CUSCO	CANCHIS	MARANGANI	Rural	PNSR	180	80,000.00	511,185.61	0.00	0	0	591,186	591,186
278	MEJORAMIENTO Y AMPLIACIÓN DEL SISTEMA DE AGUA POTABLE E INSTALACIÓN DE UNIDADES BÁSICAS DE SANEAMIENTO EN LA COMUNIDAD DE SILLY / DISTRITO DE MARANGANI - PROVINCIA DE CANCHIS - DEPARTAMENTO DEL CUSCO	160208	CUSCO	CANCHIS	MARANGANI	Rural	PNSR	180	80,000.00	757,355.02	0.00	0	0	837,355	837,355
279	INSTALACIÓN DE LOS SERVICIOS DE AGUA POTABLE Y DISPOSICIÓN SANITARIA DE EXCRETAS EN EL CENTRO POBLADO SAN ANTONIO, DISTRITO DE MAZAMARI - SATIPO - JUNÍN	291906	JUNIN	SATIPO	MAZAMARI	Rural	PNSR	120	152,829.28	152,829.28		46,955	25,843	1,601,090	1,528,293
280	MEJORAMIENTO Y AMPLIACION DE LOS SERVICIO DE AGUA POTABLE Y DISPOSICION SANITARIA DE EXCRETAS EN EL CENTRO POBLADO SANTA MARTHA, DISTRITO DE MAZAMARI - SATIPO - JUNIN	293341	JUNIN	SATIPO	MAZAMARI	Rural	PNSR	120	234,146.93	234,146.93		46,954	26,843	2,415,267	2,341,469
281	MEJORAMIENTO Y AMPLIACIÓN DEL SERVICIO DE AGUA POTABLE Y DISPOSICIÓN SANITARIA DE EXCRETAS EN LA COMUNIDAD NATIVA DE SHEVOJA, DISTRITO DE RÍO TAMBO, PROVINCIA DE SATIPO, DEPARTAMENTO DE JUNÍN	291797	JUNIN	SATIPO	RIO TAMBO	Rural	PNSR	180	532,312.74	532,312.74		15,703	31,682	5,370,512	5,323,127
282	INSTALACION DEL SERVICIO DE AGUA POTABLE Y SANEAMIENTO EN LA CC.NN.CHARASMANA (SAN LUIS DE CHARASMANA), DISTRITO DE CONTAMANA, PROVINCIA DE UCAYALI LORETO	284230	LORETO	UCAYALI	CONTAMANA	Rural	PNSR	180	692,372.39	421,912.06		44,394	0	5,615,816	5,571,422
283	AMPLIACION Y MEJORAMIENTO DEL SERVICIO DE AGUA POTABLE Y SANEAMIENTO BÁSICO DEL CENTRO POBLADO NUEVA ESPERANZA, DISTRITO DE SORITOR - MOYOBAMBA - SAN MARTIN	292111	SAN MARTIN	MOYOBAMBA	SORITOR	Rural	PNSR	120	270,216.04	370,995.30		22,129	21,262	3,249,448	3,206,057
284	AMPLIACIÓN Y MEJORAMIENTO DEL SERVICIO DE AGUA POTABLE Y SANEAMIENTO BÁSICO EN EL CENTRO POBLADO NUEVO HORIZONTE, DISTRITO DE SORITOR - MOYOBAMBA - SAN MARTÍN	292051	SAN MARTIN	MOYOBAMBA	SORITOR	Rural	PNSR	120		692,873.65		22,129	21,262	3,507,759	3,464,368
285	AMPLIACIÓN Y MEJORAMIENTO DEL SERVICIO DE AGUA POTABLE Y SANEAMIENTO BÁSICO EN EL CENTRO POBLADO VISTA ALEGRE, DISTRITO DE SORITOR - MOYOBAMBA - SAN MARTÍN	292368	SAN MARTIN	MOYOBAMBA	SORITOR	Rural	PNSR	120		653,483.43		22,129	21,262	3,310,808	3,267,417
286	INSTALACION DEL SERVICIO DE AGUA POTABLE Y SANEAMIENTO EN EL CENTRO POBLADO ESPERANZA, DISTRITO DE NUEVA REQUENA, PROVINCIA DE CORONEL PORTILLO, UCAYALI	288630	UCAYALI	CORONEL PORTILLO	NUEVA REQUENA	Rural	PNSR	120	774,496.41			44,394	31,076	3,947,952	3,872,482
287	INSTALACION DEL SERVICIO DE AGUA POTABLE Y SANEAMIENTO EN EL CASERIO LAS AMERICAS, DISTRITO DE YARINACOCHA, PROVINCIA DE CORONEL PORTILLO, UCAYALI	288790	UCAYALI	CORONEL PORTILLO	YARINACOCHA	Rural	PNSR	120	664,200.96			44,394	0	3,365,399	3,321,005
288	INSTALACION DEL SERVICIO DE AGUA POTABLE Y SANEAMIENTO EN LA COMUNIDAD NATIVA SANTA ISABEL DE BAHUANISHO , DISTRITO DE MANANTAY - CORONEL PORTILLO - UCAYALI	284364	UCAYALI	CORONEL PORTILLO	MANANTAY	Rural	PNSR	180	824,739.28			44,394	0	4,168,090	4,123,696
289	CONSTRUCCIÓN DEL SISTEMA DE AGUA POTABLE E INSTALACIÓN DE UNIDADES BÁSICAS SANITARIAS EN LA LOCALIDADES CUHUAYCHACA, CEDROMAYO-CALQUINA Y OYO COMUNIDAD LUCMA DEL DISTRITO VILCABAMBA, PROVINCIA LA CONVENCIÓN-CUSCO.	160167	CUSCO	LA CONVENCION	VILCABAMBA	Rural	PNSR	180	80,000.00	443,828.66	0.00	0	0	523,829	523,829

PRIORIDAD	Nombre del Proyecto	Código SNIP (a)	Ubicación				Unidad Ejecutora	Periodo de Ejecución previsto (días)	Programación MVCS (S/)			DEVENGADO ACUMULADO AL 2016	PIM 2017	MONTO DE INVERSION	SALDO
			Región	Provincia	Distrito	Ámbito (d)			Año 2018	Año 2019	Año 2020				
290	CONSTRUCCION DEL SISTEMA DE AGUA POTABLE E INSTALACION DE UNIDADES BASICAS DE SANEAMIENTO EN LA LOCALIDAD SAMBARAY, DISTRITO DE VILCABAMBA, PROVINCIA LA CONVENCION, DEPARTAMENTO DE CUSCO	172748	CUSCO	LA CONVENCION	VILCABAMBA	Rural	PNSR	180	80,000.00	619,240.92	0.00	0	0	699,241	699,241
291	CONSTRUCCION DEL SISTEMA DE AGUA POTABLE E INSTALACIÓN DE UNIDADES BÁSICAS EN SANEAMIENTO EN LA LOCALIDAD DE SALINAS, DE LA COMUNIDAD DE VILCABAMBA, DEL DISTRITO DE VILCABAMBA, PROVINCIA LA CONVENCION, DEPARTAMENTO DEL CUSCO	165117	CUSCO	LA CONVENCION	VILCABAMBA	Rural	PNSR	180	80,000.00	732,456.99	0.00	0	0	812,457	812,457
292	MEJORAMIENTO Y AMPLIACIÓN DEL SERVICIO DE AGUA POTABLE E INSTALACIÓN DEL SERVICIO DE SANEAMIENTO EN EL CENTRO POBLADO URCOPATA, DISTRITO LAMAS. PROVINCIA LAMAS, REGIÓN SAN MARTÍN	300048	SAN MARTIN	LAMAS	LAMAS	Rural	PNSR	120		316,289.66		20,633	27,690	1,629,771	1,581,448
293	MEJORAMIENTO Y AMPLIACIÓN DEL SERVICIO DE AGUA POTABLE E INSTALACIÓN DEL SERVICIO DE SANEAMIENTO BÁSICO EN EL CENTRO POBLADO DE MACHUNGO , DISTRITO DE ALBERTO LEVEAU - SAN MARTIN - SAN MARTIN	292988	SAN MARTIN	SAN MARTIN	ALBERTO LEVEAU	Rural	PNSR	120		344,297.57		23,306	27,126	1,771,919	1,721,488
294	INSTALACION DEL SERVICIO DE AGUA POTABLE Y SANEAMIENTO EN EL CENTRO POBLADO TIERRA BUENA, DISTRITO DE CAMPOVERDE, PROVINCIA DE CORONEL PORTILLO, UCAYALI	269601	UCAYALI	CORONEL PORTILLO	CAMPOVERDE	Rural	PNSR	180	1,639,433.49			44,394	0	8,241,561	8,197,167
295	INSTALACION DEL SERVICIO DE AGUA POTABLE Y SANEAMIENTO EN EL CASERIO VIRGEN DEL CARMEN , DISTRITO DE IRAZOLA - PADRE ABAD - UCAYALI	284255	UCAYALI	PADRE ABAD	IRAZOLA	Rural	PNSR	120	646,559.16			44,394	0	3,277,190	3,232,796
296	INSTALACION DEL SERVICIO DE AGUA POTABLE Y SANEAMIENTO EN EL CASERIO PAMPAS VERDES, DISTRITO DE CAMPO VERDE, PROVINCIA DE CORONEL PORTILLO, UCAYALI	288653	UCAYALI	CORONEL PORTILLO	CAMPOVERDE	Rural	PNSR	120	305,227.29			44,394	31,076	1,601,607	1,526,136
297	INSTALACION DEL SERVICIO DE AGUA POTABLE Y SANEAMIENTO EN EL CENTRO POBLADO CHORROS, DISTRITO DE NIEVA , PROVINCIA DE CONDORCANQUI - AMAZONAS	292450	AMAZONAS	CONDORCANQUI	NIEVA	Rural	PNSR	120	0.00	2,091,328.00	0.00	25,449	22,465	2,139,242	2,091,328
298	CONSTRUCCIÓN DEL SISTEMA DE AGUA POTABLE Y SANEAMIENTO BÁSICO DE LA COMUNIDAD NATIVA NUEVA ESPERANZA, DISTRITO SANTA MARÍA DE NIEVA, PROVINCIA CONDORCANQUI, DEPARTAMENTO DE AMAZONAS	160587	AMAZONAS	CONDORCANQUI	NIEVA	Rural	PNSR	120	0.00	1,312,433.37	0.00	0	0	1,312,433	1,312,433
299	AMPLIACION Y MEJORAMIENTO DE LOS SERVICIOS DE AGUA POTABLE, ALCANTARILLADO E INSTALACION DE DISPOSICION SANITARIA DE EXCRETAS EN EL CASERIO HUALCAYAN , DISTRITO DE SANTA CRUZ - HUAYLAS - ANCASH	295299	ANCASH	HUAYLAS	SANTA CRUZ	Rural	PNSR	120	2,175,383.30		0.00	14,703	4,625	2,194,691	2,175,363
300	AMPLIACION, MEJORAMIENTO Y REHABILITACION DEL SERVICIO DE AGUA POTABLE Y DISPOSICION SANITARIA DE EXCRETAS DEL CASERIO MITUA , DISTRITO DE QUILLO - YUNGAY - ANCASH	295159	ANCASH	YUNGAY	QUILLO	Rural	PNSR	120	28,181.30	2,211,228.00	0.00	14,703	28,182	2,282,294	2,239,409
301	MEJORAMIENTO DEL SERVICIO DE AGUA POTABLE Y DISPOSICIÓN SANITARIA DE EXCRETAS DEL CASERÍO DE CANHUAR, DISTRITO DE QUILLO - PROVINCIA DE YUNGAY - DEPARTAMENTO DE ANCASH	295155	ANCASH	YUNGAY	QUILLO	Rural	PNSR	120	28,181.30	1,453,568.00	0.00	14,203	32,720	1,528,672	1,481,749
302	AMPLIACION, MEJORAMIENTO DEL SERVICIO DE AGUA POTABLE Y SANEAMIENTO BASICO DEL CENTRO POBLADO TRANCA CONCEPCION 8 DE DICIEMBRE, DISTRITO DE VINCHOS, PROVINCIA DE HUAMANGA, DEPARTAMENTO DE AYACUCHO	299550	AYACUCHO	HUAMANGA	VINCHOS	Rural	PNSR	120	0.00	2,271,161.38	0.00	23,878	21,853	2,316,892	2,271,161
303	AMPLIACION Y MEJORAMIENTO DEL SERVICIO DE AGUA POTABLE E INSTALACION DEL SANEAMIENTO EN LA LOCALIDAD DE EL PALMO ALTO , DISTRITO DE QUEROCOTILLO - CUTERVO - CAJAMARCA	295859	CAJAMARCA	CUTERVO	QUEROCOTILLO	Rural	PNSR	120	2,422,842.22	0.00	0.00	12,398	34,739	2,469,979	2,422,842
304	AMPLIACION Y MEJORAMIENTO DEL SERVICIO DE AGUA POTABLE E INSTALACION DEL SANEAMIENTO BASICO DE LA LOCALIDAD DE EL CARDON , DISTRITO DE JOSE SABOGAL - SAN MARCOS - CAJAMARCA	300508	CAJAMARCA	SAN MARCOS	JOSÉ SABOGAL	Rural	PNSR	120	2,447,410.88	0.00	0.00	15,182	22,024	2,484,617	2,447,411

PRIORIDAD	Nombre del Proyecto	Código SNIP (a)	Ubicación				Unidad Ejecutora	Periodo de Ejecución previsto (días)	Programación MVCS (S/)			DEVENGADO ACUMULADO AL 2016	PIM 2017	MONTO DE INVERSION	SALDO
			Región	Provincia	Distrito	Ámbito (d)			Año 2018	Año 2019	Año 2020				
305	AMPLIACION Y MEJORAMIENTO DEL SERVICIO DE AGUA POTABLE E INSTALACION DEL SANEAMIENTO BASICO DE LA LOCALIDAD DE SAN JOSE DE TUMINA , DISTRITO DE JESUS - CAJAMARCA - CAJAMARCA	300541	CAJAMARCA	CAJAMARCA	JESÚS	Rural	PNSR	120	2,432,276.18	0.00	0.00	15,182	20,700	2,468,158	2,432,276
306	MEJORAMIENTO Y AMPLIACION DEL SERVICIO DE AGUA POTABLE Y SANEAMIENTO BASICO EN EL CENTRO POBLADO EL PUEBLO LO HIZO , DISTRITO DE SANTO TOMAS - CUTERVO - CAJAMARCA	289632	CAJAMARCA	CUTERVO	SANTO TOMÁS	Rural	PNSR	120	2,324,213.59	0.00	0.00	23,768	22,854	2,370,856	2,324,214
307	MEJORAMIENTO Y AMPLIACION DEL SERVICIO DE AGUA POTABLE E INSTALACION DEL SANEAMIENTO EN LA LOCALIDAD DE NUEVA ALIANZA , DISTRITO DE LA LIBERTAD DE PALLAN - CELENDIN - CAJAMARCA	300615	CAJAMARCA	CELENDIN	LA LIBERTAD DE PALLÁN	Rural	PNSR	120	2,302,072.00	0.00	0.00	14,324	35,198	2,351,594	2,302,072
308	MEJORAMIENTO Y AMPLIACION DEL SERVICIO DE AGUA POTABLE Y SANEAMIENTO BASICO EN EL CENTRO POBLADO SANTA ROSA , DISTRITO DE SANTO TOMAS - CUTERVO - CAJAMARCA	289502	CAJAMARCA	CUTERVO	SANTO TOMÁS	Rural	PNSR	120	2,320,943.86	0.00	0.00	13,406	4,625	2,338,974	2,320,944
309	AMPLIACION Y MEJORAMIENTO DEL SERVICIO DE AGUA POTABLE E INSTALACION DEL SANEAMIENTO BASICO DE LA LOCALIDAD DE TOTORA NUEVA , DISTRITO DE JOSE SABOGAL - SAN MARCOS - CAJAMARCA	300369	CAJAMARCA	SAN MARCOS	JOSÉ SABOGAL	Rural	PNSR	120	2,268,523.53	0.00	0.00	15,182	6,235	2,289,940	2,268,524
310	AMPLIACION Y MEJORAMIENTO DE LOS SISTEMAS DE AGUA POTABLE Y SANEAMIENTO DEL CASERIO SAN RAMON ALTO , DISTRITO DE HUABAL - JAEN - CAJAMARCA	288005	CAJAMARCA	JAEN	HUABAL	Rural	PNSR	120	2,240,276.82	0.00	0.00	13,179	0	2,253,456	2,240,277
311	INSTALACION DEL SISTEMA DE AGUA POTABLE Y SANEAMIENTO BÁSICO DE LA LOCALIDAD DE SAN FRANCISCO, DISTRITO DE LA COIPA, PROVINCIA DE SAN INGNACIO, DEPARTAMENTO CAJAMARCA	240488	CAJAMARCA	SAN IGNACIO	LA COIPA	Rural	PNSR	180	275,677.50	600,053.50		0	0	5,378,655	5,378,655
312	MEJORAMIENTO Y AMPLIACION DE LOS SERVICIOS DE AGUA POTABLE Y DISPOSICION SANITARIA DE EXCRETAS DE LA LOCALIDAD DE SANTIAGO, DISTRITO DE ACOMAYO , PROVINCIA DE ACOMAYO - CUSCO	304138	CUSCO	ACOMAYO	ACOMAYO	Rural	PNSR	120	1,986,611.29	463,145.43	0.00	16,818	2,626	2,469,200	2,449,757
313	MEJORAMIENTO Y AMPLIACIÓN DE LOS SERVICIOS DE AGUA POTABLE Y DISPOSICIÓN SANITARIA DE EXCRETAS DE LA LOCALIDAD DE JANAC CHUQUIBAMBA , DISTRITO DE LAMAY - PROVINCIA DE CALCA - CUSCO	305734	CUSCO	CALCA	LAMAY	Rural	PNSR	120	0.00	2,246,231.18		13,993	3,538	2,263,762	2,246,231
314	INSTALACION DE LOS SERVICIOS DE AGUA POTABLE Y DISPOSICION SANITARIA DE EXCRETAS EN EL CENTRO POBLADO DE SAN MIGUEL LA COCHA , DISTRITO DE JOSE CRESPO Y CASTILLO - LEONCIO PRADO - HUANUCO	305865	HUANUCO	LEONCIO PRADO	JOSÉ CRESPO Y CASTILLO	Rural	PNSR	120	2,404,986.64	0.00	0.00	18,792	1,616	2,425,395	2,404,987
315	INSTALACION DEL SISTEMA DE AGUA POTABLE Y SANEAMIENTO BASICO EN LA LOCALIDAD SOLEDAD - SACHAVACA , DISTRITO DE MONZON - HUAMALIES - HUANUCO	293942	HUANUCO	HUAMALIES	MONZÓN	Rural	PNSR	120	2,283,098.15	0.00	0.00	16,956	12,719	2,312,773	2,283,098
316	INSTALACION DE LOS SERVICIOS DE AGUA POTABLE Y DISPOSICION SANITARIA DE EXCRETAS EN EL CENTRO POBLADO DE TUPAC AMARU, DISTRITO DE JOSE CRESPO Y CASTILLO, PROVINCIA DE LEONCIO PRADO, DEPARTAMENTO DE HUANUCO	307230	HUANUCO	LEONCIO PRADO	JOSÉ CRESPO Y CASTILLO	Rural	PNSR	120	2,250,832.14	0.00	0.00	17,281	37,022	2,305,135	2,250,832
317	INSTALACION DE LOS SERVICIOS DE AGUA POTABLE Y SANEAMIENTO DE LA LOCALIDAD DE GAYAO , DISTRITO DE CHURUBAMBA - HUANUCO - HUANUCO	293185	HUANUCO	HUANUCO	CHURUBAMBA	Rural	PNSR	120	1,180,990.71	0.00	0.00	14,263	12,546	1,207,800	1,180,991
318	AMPLIACION Y MEJORAMIENTO DEL SISTEMA DE AGUA POTABLE E INSTALACION DEL SERVICIO DE SANEAMIENTO BASICO DE LA LOCALIDAD DE SANTO DOMINGO DE PUQUI, DISTRITO DE HUACRACHUCO , PROVINCIA DE MARANON - HUANUCO	294123	HUANUCO	MARAÑON	HUACRACHUCO	Rural	PNSR	120	2,399,757.14	0.00	0.00	16,956	12,719	2,429,432	2,399,757
319	AMPLIACION Y MEJORAMIENTO DEL SISTEMA DE AGUA POTABLE E INSTALACION DEL SERVICIO DE SANEAMIENTO BASICO EN LA LOCALIDAD DE GENERAL ROQUE SAENZ PENA - RIO TIGRE , DISTRITO DE MARIANO DAMASO BERAUN - LEONCIO PRADO - HUANUCO	293941	HUANUCO	LEONCIO PRADO	MARIANO DAMASO BERAUN	Rural	PNSR	120	2,329,042.15	0.00	0.00	16,956	12,719	2,358,717	2,329,042

PRIORIDAD	Nombre del Proyecto	Código SNIP (a)	Ubicación				Unidad Ejecutora	Periodo de Ejecución previsto (días)	Programación MVCS (S/)			DEVENGADO ACUMULADO AL 2016	PIM 2017	MONTO DE INVERSION	SALDO
			Región	Provincia	Distrito	Ámbito (d)			Año 2018	Año 2019	Año 2020				
320	AMPLIACIÓN Y MEJORAMIENTO DEL SISTEMA DE AGUA POTABLE E INSTALACIÓN DEL SERVICIO DE SANEAMIENTO BÁSICO EN LA LOCALIDAD DE JORGE CHÁVEZ , DISTRITO DE CHOLÓN, PROVINCIA DE MARAÑÓN - HUÁNUCO	293649	HUANUCO	MARAÑON	CHOLÓN	Rural	PNSR	120	2,236,347.64	0.00	0.00	17,378	5,028	2,258,754	2,236,348
321	MEJORAMIENTO Y AMPLIACION DEL SERVICIO DE AGUA POTABLE Y SANEAMIENTO EN EL CASERIO PORVENIR DE MARONA, DISTRITO DE DANIEL ALOMIA ROBLES, PROVINCIA LEONCIO PRADO, DEPARTAMENTO DE HUANUCO	294564	HUANUCO	LEONCIO PRADO	DANIEL ALOMIA ROBLES	Rural	PNSR	120	2,089,245.34	0.00	0.00	18,987	1,625	2,109,857	2,089,245
322	AMPLIACION Y MEJORAMIENTO DEL SERVICIO DE AGUA POTABLE E INSTALACION DEL SISTEMA DE SANEAMIENTO BASICO DE LA LOCALIDAD DE NUEVA LIBERACION DE HUALLANCA , DISTRITO DE CHURUBAMBA, PROVINCIA DE HUANUCO, DEPARTAMENTO DE- HUANUCO	293031	HUANUCO	HUANUCO	CHURUBAMBA	Rural	PNSR	120	2,093,464.15	0.00	0.00	14,263	12,546	2,120,273	2,093,464
323	AMPLIACION Y MEJORAMIENTO DEL SERVICIO DE AGUA POTABLE E INSTALACION DEL SISTEMA DE SANEAMIENTO BASICO DE LA LOCALIDAD DE LIBERTAD DE HUARICANCHA , DISTRITO DE CHURUBAMBA , PROVINCIA DE HUANUCO, DEPARTAMENTO DE- HUANUCO	293195	HUANUCO	HUANUCO	CHURUBAMBA	Rural	PNSR	120	1,955,302.67	0.00	0.00	14,263	12,546	1,982,112	1,955,303
324	INSTALACION DEL SISTEMA DE AGUA POTABLE Y SANEAMIENTO BÁSICO EN LA LOCALIDAD DE MUCHOUIPATA, DISTRITO DE PANAO, PROVINCIA DE PACHITEA, DEPARTAMENTO DE HUÁNUCO	293383	HUANUCO	PACHITEA	PANAO	Rural	PNSR	120	2,268,794.14	0.00	0.00	22,184	23,939	2,314,917	2,268,794
325	AMPLIACION Y MEJORAMIENTO DEL SERVICIO DE AGUA POTABLE E INSTALACION DEL SISTEMA DE SANEAMIENTO BASICO DE LA LOCALIDAD DE RIO BLANCO , DISTRITO DE BANOS - LAURICOCHA - HUANUCO	293275	HUANUCO	LAURICOCHA	BAÑOS	Rural	PNSR	120	2,191,368.58	0.00	0.00	22,178	21,309	2,234,856	2,191,369
326	INSTALACIÓN DE LOS SERVICIOS DE AGUA POTABLE Y DISPOSICION SANITARIA DE EXCRETAS EN EL CENTRO POBLADO DE UNIÓN PROGRESO DISTRITO DE PICHANAQUI, PROVINCIA CHANCHAMAYO, DEPARTAMENTO JUNÍN	295276	JUNIN	CHANCHAMAYO	PICHANAQUI	Rural	PNSR	120	0.00	0.00	2,192,666.47	26,876	22,671	2,242,213	2,192,666
327	INSTALACION DEL SERVICIO DE AGUA POTABLE Y DISPOSICION SANITARIA DE EXCRETAS EN EL CENTRO POBLADO DE TINCARENI , DISTRITO DE RIO TAMBO - SATIPO - JUNIN	300206	JUNIN	SATIPO	RIO TAMBO	Rural	PNSR	120	0.00	0.00	2,187,355.19	12,395	3,513	2,203,263	2,187,355
328	AMPLIACION Y MEJORAMIENTO DEL SERVICIO DE AGUA POTABLE E INSTALACION DE LOS SERVICIOS DE DISPOSICION SANITARIA DE EXCRETAS, ALCANTARILLADO Y TRATAMIENTO DE AGUAS RESIDUALES EN EL CENTRO POBLADO DE SAN FRANCISCO DE CUBARO, DISTRITO MAZAMARI, PROVINCIA SATIPO, DEPARTAMENTO DE JUNIN	305418	JUNIN	SATIPO	MAZAMARI	Rural	PNSR	120	0.00	0.00	2,464,743.00	0	20,232	2,484,975	2,464,743
329	AMPLIACION Y MEJORAMIENTO DEL SERVICIO DE AGUA POTABLE E INSTALACION DE LOS SERVICIOS DE DISPOSICION SANITARIA DE EXCRETAS, ALCANTARILLADO Y TRATAMIENTO DE AGUAS RESIDUALES EN EL CENTRO POBLADO DE ULLUYMARCA , DISTRITO DE PAMPA HERMOSA , SATIPO , JUNIN	305443	JUNIN	SATIPO	PAMPA HERMOSA	Rural	PNSR	120	0.00	0.00	2,459,269.00	0	20,232	2,479,501	2,459,269
330	MEJORAMIENTO Y AMPLIACIÓN DEL SERVICIO DE AGUA POTABLE E INSTALACIÓN DEL SERVICIO DE DISPOSICIÓN SANITARIA DE EXCRETAS EN EL CENTRO POBLADO SAN LUIS DE ALTO IPOKI, DISTRITO DE RIO NEGRO - PROVINCIA DE SATIPO - REGIÓN JUNÍN.	291567	JUNIN	SATIPO	RIO NEGRO	Rural	PNSR	120	0.00	0.00	2,367,458.48	16,987	31,382	2,415,827	2,367,458
331	MEJORAMIENTO Y AMPLIACIÓN DEL SERVICIO DE AGUA POTABLE Y DISPOSICIÓN SANITARIA DE EXCRETAS EN LA COMUNIDAD NATIVA DE CAPITIRI, DISTRITO DE RÍO TAMBO, PROVINCIA DE SATIPO, DEPARTAMENTO DE JUNÍN	291685	JUNIN	SATIPO	RIO TAMBO	Rural	PNSR	120	0.00	0.00	2,334,377.06	27,332	22,177	2,383,886	2,334,377
332	MEJORAMIENTO Y AMPLIACION DEL SERVICIO DE AGUA POTABLE Y DISPOSICION SANITARIA DE EXCRETAS EN EL CENTRO POBLADO DE 28 DE JULIO , DISTRITO DE PICHANAQUI - CHANCHAMAYO - JUNIN	306689	JUNIN	CHANCHAMAYO	PICHANAQUI	Rural	PNSR	120	0.00	0.00	2,317,282.01	19,801	2,904	2,339,987	2,317,282
333	MEJORAMIENTO Y AMPLIACIÓN DEL SERVICIO DE AGUA POTABLE E INSTALACIÓN DEL SERVICIO DE DISPOSICIÓN SANITARIA DE EXCRETAS EN EL CENTRO POBLADO SAN SEBASTIAN, DISTRITO DE RIO NEGRO - PROVINCIA DE SATIPO - REGIÓN JUNÍN.	291617	JUNIN	SATIPO	RIO NEGRO	Rural	PNSR	120	0.00	0.00	2,284,704.27	26,401	21,967	2,333,072	2,284,704

PRIORIDAD	Nombre del Proyecto	Código SNIP (a)	Ubicación				Unidad Ejecutora	Periodo de Ejecución previsto (días)	Programación MVCS (S/)			DEVENGADO ACUMULADO AL 2016	PIM 2017	MONTO DE INVERSION	SALDO
			Región	Provincia	Distrito	Ámbito (d)			Año 2018	Año 2019	Año 2020				
313	MEJORAMIENTO Y AMPLIACIÓN DEL SERVICIO DE AGUA POTABLE Y DISPOSICIÓN SANITARIA DE EXCRETAS EN LA COMUNIDAD NATIVA DE SHIMABENZO, DISTRITO DE RÍO TAMBO, PROVINCIA DE SATIPO, DEPARTAMENTO DE JUNÍN	291799	JUNIN	SATIPO	RIO TAMBO	Rural	PNSR	120	0.00	0.00	2,254,930.39	15,703	2,625	2,273,258	2,254,930
314	MEJORAMIENTO Y AMPLIACION DEL SERVICIO DE AGUA POTABLE Y DISPOSICION SANITARIA DE EXCRETAS EN EL CENTRO POBLADO CHONTAKIARI , DISTRITO DE RIO TAMBO - SATIPO - JUNIN	294273	JUNIN	SATIPO	RIO TAMBO	Rural	PNSR	120	0.00	0.00	2,171,774.83	14,647	45,766	2,232,188	2,171,775
315	AMPLIACION Y MEJORAMIENTO DE LOS SERVICIOS DE AGUA POTABLE Y DISPOSICION SANITARIA DE EXCRETAS EN EL CENTRO POBLADO MATERIATO, DISTRITO DE MAZAMARI, PROVINCIA DE SATIPO, DEPARTAMENTO DE JUNIN	305417	JUNIN	SATIPO	MAZAMARI	Rural	PNSR	120	0.00	0.00	2,193,964.65	25,148	4,038	2,223,151	2,193,965
317	MEJORAMIENTO Y AMPLIACIÓN DEL SERVICIO DE AGUA POTABLE Y DISPOSICIÓN SANITARIA DE EXCRETAS EN LA COMUNIDAD NATIVA DE GARZA COCHA, DISTRITO DE RÍO TAMBO, PROVINCIA DE SATIPO, DEPARTAMENTO DE JUNÍN	291736	JUNIN	SATIPO	RIO TAMBO	Rural	PNSR	120	0.00	0.00	2,108,446.06	25,207	4,250	2,137,903	2,108,446
318	MEJORAMIENTO Y AMPLIACION DEL SERVICIO DE AGUA POTABLE Y SANEAMIENTO BASICO DEL CENTRO POBLADO DE CHAQUICOCHA PAMPA , DISTRITO DE SANTO DOMINGO DE ACOBAMBA - HUANCAYO - JUNIN	299476	JUNIN	HUANCAYO	SANTO DOMINGO DE ACOBAMBA	Rural	PNSR	120	0.00	0.00	2,418,700.00	22,865	22,566	2,464,131	2,418,700
319	AMPLIACION Y MEJORAMIENTO DEL SERVICIO DE AGUA POTABLE E INSTALACION DEL SERVICIO DE DISPOSICION SANITARIA DE EXCRETAS EN EL CENTRO POBLADO ALTO CHICHIRENE , DISTRITO DE PANGOA - SATIPO - JUNIN	304660	JUNIN	SATIPO	PANGOA	Rural	PNSR	120	0.00	0.00	2,172,802.71	1,214	16,496	2,190,513	2,172,803
320	MEJORAMIENTO Y AMPLIACCIÓN DEL SERVICIO DE AGUA POTABLE Y SANEAMIENTRO BÁSICO EN LA LOCALIDAD DE CONGONA, DISTRITO DE CAÑARIS - FERREÑAFE - LAMBAYEQUE	288765	LAMBAYEQUE	Ferreñafe	CAÑARIS	Rural	PNSR	120	0.00	1,360,717.03	0.00	20,538	19,733	1,400,988	1,360,717
321	MEJORAMIENTO Y AMPLIACCIÓN DEL SERVICIO DE AGUA POTABLE Y SANEAMIENTRO BÁSICO EN LA LOCALIDAD DE PAMACA, DISTRITO DE CAÑARIS - FERREÑAFE - LAMBAYEQUE	287169	LAMBAYEQUE	Ferreñafe	CAÑARIS	Rural	PNSR	120	0.00	2,152,723.05	0.00	20,538	19,733	2,192,994	2,152,723
322	MEJORAMIENTO Y AMPLIACION DEL SERVICIO DE AGUA POTABLE Y SANEAMIENTO BASICO EN LA LOCALIDAD DE HUARHUAR , DISTRITO DE INCAHUASI - FERRENAFE - LAMBAYEQUE	287110	LAMBAYEQUE	FERREÑAFE	INCAHUASI	Rural	PNSR	120	1,680,238.03	0.00	0.00	20,538	19,733	1,720,509	1,680,238
323	MEJORAMIENTO DE LOS SERVICIOS DE AGUA POTABLE Y SANEAMIENTO BASICO EN LA LOCALIDAD DE EL HIGUERON, DISTRITO DE SALAS, PROVINCIA DE LAMBAYEQUE, DEPARTAMENTO LAMBAYEQUE	222441	LAMBAYEQUE	LAMBAYEQUE	SALAS	Rural	PNSR	180	1,385,685.00	0.00	0.00	0	0	1,385,685	1,385,685
324	MEJORAMIENTO DE LOS SERVICIOS DE AGUA POTABLE Y SANEAMIENTO BÁSICO EN LA LOCALIDAD DE HUARATARA, DISTRITO SALAS, PROVINCIA LAMBAYEQUE, DEPARTAMENTO LAMBAYEQUE.	222490	LAMBAYEQUE	LAMBAYEQUE	SALAS	Rural	PNSR	180	1,451,586.00	0.00	0.00	0	0	1,451,586	1,451,586
325	INSTALACION DE LOS SISTEMAS DE AGUA POTABLE Y SANEAMIENTO PARA EL CENTRO POBLADO DE SANTA ELENA DE IMASA , DISTRITO DE SAN PABLO - MARISCAL RAMON CASTILLA - LORETO	292050	LORETO	MARISCAL RAMON CASTILLA	SAN PABLO	Rural	PNSR	180	0.00	4,625,815.56	0.00	16,752	39,089	4,681,657	4,625,816
326	INSTALACION DE LOS SISTEMAS DE AGUA POTABLE Y SANEAMIENTO PARA EL CENTRO POBLADO DE PROSPERIDAD , DISTRITO DE SAN PABLO - MARISCAL RAMON CASTILLA - LORETO	292074	LORETO	MARISCAL RAMON CASTILLA	SAN PABLO	Rural	PNSR	180	0.00	4,249,798.06	0.00	20,959	40,733	4,311,490	4,249,798
327	INSTALACION DE LOS SISTEMAS DE AGUA POTABLE Y SANEAMIENTO PARA EL CENTRO POBLADO DE PORVENIR, DISTRITO DE BARRANCA , PROVINCIA DE DATEM DEL MARANON - LORETO	293798	LORETO	DATEM DEL MARAÑON	BARRANCA	Rural	PNSR	180	0.00	4,924,197.29	0.00	21,964	36,394	4,982,555	4,924,197
328	INSTALACION DE LOS SISTEMAS DE AGUA POTABLE Y SANEAMIENTO PARA EL CENTRO POBLADO DE NUEVA UNION , DISTRITO DE LAGUNAS - ALTO AMAZONAS - LORETO	293846	LORETO	ALTO AMAZONAS	LAGUNAS	Rural	PNSR	180	0.00	3,700,000.00	0.00	22,065	37,981	4,734,535	4,674,489

PRIORIDAD	Nombre del Proyecto	Código SNIP (a)	Ubicación				Unidad Ejecutora	Periodo de Ejecución previsto (días)	Programación MVCS (S/)			DEVENGADO ACUMULADO AL 2016	PIM 2017	MONTO DE INVERSION	SALDO
			Región	Provincia	Distrito	Ámbito (d)			Año 2018	Año 2019	Año 2020				
329	INSTALACION DE LOS SISTEMAS DE AGUA POTABLE Y SANEAMIENTO PARA EL CENTRO POBLADO DE PURANCHIN , DISTRITO DE ANDOAS - DATEM DEL MARANON - LORETO	293848	LORETO	DATEM DEL MARAÑON	ANDOAS	Rural	PNSR	180	0.00	4,168,977.15	536,960.95	21,056	37,102	4,789,935	4,731,777
330	INSTALACION DE LOS SISTEMAS DE AGUA POTABLE Y SANEAMIENTO PARA EL CENTRO POBLADO DE SAN JUAN DE MANCHARI , DISTRITO DE ANDOAS - DATEM DEL MARANON - LORETO	293687	LORETO	DATEM DEL MARAÑON	ANDOAS	Rural	PNSR	120	0.00	3,881,966.29	0.00	21,056	37,102	3,940,124	3,881,966
331	INSTALACION DE LOS SISTEMAS DE AGUA POTABLE Y SANEAMIENTO PARA EL CENTRO POBLADO DE AJACHIN , DISTRITO DE MANSERICHE - DATEM DEL MARANON - LORETO	293662	LORETO	DATEM DEL MARAÑON	MANSERICHE	Rural	PNSR	180	0.00	4,000,000.00	0.00	19,555	39,727	4,456,842	4,397,560
332	INSTALACION DE LOS SISTEMAS DE AGUA POTABLE Y SANEAMIENTO PARA EL CENTRO POBLADO DE PUERTO ELISA , DISTRITO DE MANSERICHE - DATEM DEL MARANON - LORETO	293847	LORETO	DATEM DEL MARAÑON	MANSERICHE	Rural	PNSR	180	0.00	2,838,756.02	1,881,092.27	19,231	39,727	4,778,806	4,719,848
333	INSTALACION DEL SERVICIO DE AGUA POTABLE Y DISPOSICION SANITARIA DE EXCRETAS EN EL CENTRO POBLADO DE SAN JUAN DE PALOMETAYACU , DISTRITO DE BALSAPUERTO - ALTO AMAZONAS - LORETO	289480	LORETO	ALTO AMAZONAS	BALSAPUERTO	Rural	PNSR	120	0.00	2,457,237.00	0.00	0	0	2,457,237	2,457,237
334	MEJORAMIENTO, AMPLIACION DEL SERVICIO DE AGUA POTABLE Y SANEAMIENTO EN LA COMUNIDAD NATIVA NUEVA VIDA, DISTRITO DE ANDOAS, PROVINCIA DE DATEM DEL MARAÑON, REGION LORETO	2328478	LORETO	DATEM DEL MARAÑON	ANDOAS	Rural	PNSR	120	1,822,942.89	0.00	0.00	18,661	49,633	1,909,899	1,841,605
335	INSTALACION DE LOS SISTEMAS DE AGUA POTABLE Y SANEAMIENTO PARA EL CENTRO POBLADO DE SACHAPAPA , DISTRITO DE MANSERICHE - DATEM DEL MARANON - LORETO	293849	LORETO	DATEM DEL MARAÑON	MANSERICHE	Rural	PNSR	180	769,998.83	769,998.83		22,064	72,795	7,794,847	7,699,988
336	MEJORAMIENTO Y AMPLIACION DEL SERVICIO DE AGUA POTABLE Y SANEAMIENTO BASICO EN EL CASERIO BOCA SAMAYA , DISTRITO DE PUERTO BERMUDEZ - OXAPAMPA - PASCO	298070	PASCO	OXAPAMPA	PUERTO BERMUDEZ	Rural	PNSR	120	0.00	2,317,264.06	0.00	18,076	38,872	2,374,212	2,317,264
337	AMPLIACION Y MEJORAMIENTO DEL SISTEMA DE AGUA POTABLE E INSTALACION DEL SERVICIO DE SANEAMIENTO BASICO DE LA LOCALIDAD SAN ANTONIO DE MALAUCHACA , DISTRITO DE TICLACAYAN - PASCO - PASCO	294869	PASCO	PASCO	TICLACAYAN	Rural	PNSR	120	0.00	2,413,923.87	0.00	13,046	33,066	2,460,036	2,413,924
338	AMPLIACION Y MEJORAMIENTO DEL SERVICIO DE AGUA POTABLE E INSTALACION DEL SISTEMA DE SANEAMIENTO BASICO DE LA LOCALIDAD DE , DISTRITO DE SANTA ANA DE TUSI - DANIEL ALCIDES CARRION - PASCO	294836	PASCO	DANIEL ALCIDES CARRION	SANTA ANA DE TUSI	Rural	PNSR	120	0.00	0.00	1,951,713.37	13,046	33,066	1,997,826	1,951,713
339	INSTALACION DEL SERVICIO DE AGUA POTABLE Y SANEAMIENTO BASICO DE LA LOCALIDAD DE ALTO DE LOS MECHATO , DISTRITO DE LA ARENA - PIURA - PIURA	294505	PIURA	PIURA	LA ARENA	Rural	PNSR	120	2,329,851.00	0.00	0.00	2,700	44,680	2,377,231	2,329,851
340	MEJORAMIENTO Y AMPLIACION DEL SERVICIO DE AGUA POTABLE Y SANEAMIENTO BASICO EN EL CASERIO DE CRUZ DE PIEDRA , DISTRITO DE HUARMACA - HUANCABAMBA - PIURA	285504	PIURA	HUANCABAMBA	HUARMACA	Rural	PNSR	120	2,448,848.48	0.00	0.00	12,537	33,502	2,910,186	2,864,147
341	AMPLIACION Y MEJORAMIENTO DEL SERVICIO DE AGUA POTABLE E INSTALACION DEL SANEAMIENTO BASICO DE LA LOCALIDAD DE MEJICO , DISTRITO DE FRIAS - AYABACA - PIURA	293152	PIURA	AYABACA	FRÍAS	Rural	PNSR	120	2,328,053.47	0.00	0.00	12,154	28,359	2,368,568	2,328,053
342	AMPLIACION Y MEJORAMIENTO DEL SERVICIO DE AGUA POTABLE E INSTALACION DEL SANEAMIENTO DE LA LOCALIDAD DE CHISCA BLANCA , DISTRITO DE MORROPON - MORROPON - PIURA	306402	PIURA	Morropon	Morropon	Rural	PNSR	120	2,373,672.49	0.00	0.00	0	38,417	2,412,089	2,373,672
343	AMPLIACION Y MEJORAMIENTO DEL SERVICIO DE AGUA POTABLE E INSTALACION DEL SANEAMIENTO BASICO DE LA LOCALIDAD DE PEDREGAL DE MATALACAS , DISTRITO DE PACAIPAMPA - AYABACA - PIURA	293355	PIURA	Ayabaca	Pacaipampa	Rural	PNSR	120	2,286,817.48	0.00	0.00	12,154	28,359	2,327,330	2,286,817
344	AMPLIACION Y MEJORAMIENTO DEL SERVICIO DE AGUA POTABLE E INSTALACION DEL SERVICIO DE SANEAMIENTO DEL CENTRO POBLADO RURAL JOSE PARDO , DISTRITO DE SAN PABLO - BELLAVISTA - SAN MARTIN	289530	SAN MARTIN	BELLAVISTA	SAN PABLO	Rural	PNSR	120	0.00	2,346,541.64	0.00	23,884	20,435	2,390,860	2,346,542

PRIORIDAD	Nombre del Proyecto	Código SNIP (5)	Ubicación				Unidad Ejecutora	Periodo de Ejecución previsto (días)	Programación MVCS (S/)			DEVENGADO ACUMULADO AL 2016	PIM 2017	MONTO DE INVERSION	SALDO
			Región	Provincia	Distrito	Ámbito (d)			Año 2018	Año 2019	Año 2020				
113	MEJORAMIENTO Y AMPLIACIÓN DEL SERVICIO DE AGUA POTABLE E INSTALACIÓN DEL SERVICIO DE SANEAMIENTO EN EL CENTRO POBLADO SHAMBOYACU, DISTRITO SAN PABLO, PROVINCIA BELLAVISTA, REGIÓN SAN MARTÍN	300045	SAN MARTIN	BELLAVISTA	SAN PABLO	Rural	PNSR	120	2,301,026.83	0.00	0.00	27,859	3,125	2,332,011	2,301,027
114	MEJORAMIENTO Y AMPLIACIÓN DEL SERVICIO DE AGUA POTABLE Y DE SANEAMIENTO BÁSICO DEL CENTRO POBLADO BELLAVISTA, DISTRITO DE PINTO RECODO - LAMAS - SAN MARTÍN	298249	SAN MARTIN	LAMAS	PINTO RECODO	Rural	PNSR	120	0.00	0.00	2,335,902.56	14,536	0	2,350,438	2,335,903
115	MEJORAMIENTO Y AMPLIACION DEL SERVICIO DE AGUA POTABLE Y DISPOSICION DE EXCRETAS DE LA LOCALIDAD AVIACION , DISTRITO DE SAN ROQUE DE CUMBAZA - LAMAS - SAN MARTIN	293392	SAN MARTIN	LAMAS	SAN ROQUE DE CUMBAZA	Rural	PNSR	120	30,400.03	0.00	0.00	23,126	0	2,260,848	2,237,722
116	MEJORAMIENTO Y AMPLIACION DEL SERVICIO DE AGUA POTABLE Y SANEAMIENTO BÁSICO DEL CENTRO POBLADO CARANAYACU - DISTRITO DE ZAPATERO - LAMAS - SAN MARTIN	296308	SAN MARTIN	LAMAS	ZAPATERO	Rural	PNSR	120	30,373.39	0.00	0.00	22,129	0	1,712,211	1,690,082
117	MEJORAMIENTO Y AMPLIACION DEL SERVICIO DE AGUA POTABLE Y SANEAMIENTO BASICO EN EL CENTRO POBLADO LA LIBERTAD, DISTRITO DE MOYOBAMBA, PROVINCIA DE MOYOBAMBA, DEPARTAMENTO DE SAN MARTIN	296383	SAN MARTIN	MOYOBAMBA	MOYOBAMBA	Rural	PNSR	120	0.00	1,787,342.55	470,736.54	14,536	0	2,272,615	2,258,079
118	INSTALACION DE LOS SERVICIOS DE AGUA POTABLE Y SANEAMIENTO EN EL CENTRO POBLADO BELLAVISTA , DISTRITO DE NUEVA CAJAMARCA - RIOJA - SAN MARTIN	292917	SAN MARTIN	RIOJA	NUEVA CAJAMARCA	Rural	PNSR	120	0.00	0.00	2,363,951.17	22,188	1,135	2,387,274	2,363,951
119	INSTALACION DE LOS SERVICIO DE AGUA POTABLE Y SANEAMIENTO DEL CENTRO POBLADO PUCARARCA, DISTRITO SAUCE, PROVINCIA SAN MARTIN, REGIÓN SAN MARTÍN	300048	SAN MARTIN	SAN MARTIN	SAUCE	Rural	PNSR	120	0.00	1,830,452.82	0.00	25,734	3,425	1,859,612	1,830,453
120	INSTALACIÓN DEL SERVICIO DE AGUA POTABLE Y DISPOSICIÓN SANITARIA DE EXCRETAS EN LA COMUNIDAD NATIVA DE TZAVENTENI, DISTRITO DE RAYMONDI, PROVINCIA DE ATALAYA - UCAYALI	291810	UCAYALI	ATALAYA	RAYMONDI	Rural	PNSR	120	2,345,195.39	0.00	0.00	13,578	2,625	2,361,398	2,345,195
121	INSTALACIÓN DEL SERVICIO DE AGUA POTABLE Y DISPOSICIÓN SANITARIA DE EXCRETAS EN LA COMUNIDAD NATIVA DE QUEMPOREQUISHI, DISTRITO DE RAYMONDI, PROVINCIA DE ATALAYA, DEPARTAMENTO DE UCAYALI	291743	UCAYALI	ATALAYA	RAYMONDI	Rural	PNSR	120	2,339,970.00	0.00	0.00	3,340	17,113	2,360,423	2,339,970
122	INSTALACIÓN DEL SERVICIO DE AGUA POTABLE Y DISPOSICIÓN SANITARIA DE EXCRETAS EN LA COMUNIDAD NATIVA DE CHEQUITAVO, DISTRITO DE RAYMONDI, PROVINCIA DE ATALAYA, DEPARTAMENTO DE UCAYALI	291729	UCAYALI	ATALAYA	RAYMONDI	Rural	PNSR	120	2,285,268.00	0.00	0.00	1,215	17,828	2,304,311	2,285,268
123	INSTALACIÓN DEL SERVICIO DE AGUA POTABLE Y DISPOSICIÓN SANITARIA DE EXCRETAS EN LA COMUNIDAD NATIVA DE MAJONTONI, DISTRITO DE RAYMONDI, PROVINCIA DE ATALAYA, DEPARTAMENTO DE UCAYALI	291750	UCAYALI	ATALAYA	RAYMONDI	Rural	PNSR	120	2,230,290.00	0.00	0.00	1,215	17,828	2,249,333	2,230,290
124	INSTALACION DEL SERVICIO DE AGUA POTABLE Y DISPOSICION SANITARIA DE EXCRETAS EN LA COMUNIDAD NATIVA DE BAJO SHIMPI, DISTRITO DE RAYMONDI , PROVINCIA DE ATALAYA - UCAYALI	291571	UCAYALI	ATALAYA	RAYMONDI	Rural	PNSR	120	2,113,033.00	0.00	0.00	0	19,238	2,132,271	2,113,033
125	INSTALACION DEL SERVICIO DE AGUA POTABLE Y SANEAMIENTO BASICO DE LA CC.NN DE RUNUYA , DISTRITO DE IPARIA - CORONEL PORTILLO - UCAYALI	298280	UCAYALI	CORONEL PORTILLO	IPARIA	Rural	PNSR	120	32,245.54	0.00	2,348,130.46	0	46,066	2,426,442	2,380,376
126	INSTALACION DEL SERVICIO DE AGUA POTABLE Y SANEAMIENTO BASICO DE LA CC.NN DE ROYA , DISTRITO DE IPARIA - CORONEL PORTILLO - UCAYALI	298284	UCAYALI	CORONEL PORTILLO	IPARIA	Rural	PNSR	120	32,245.54	0.00	2,409,339.94	13,820	0	2,455,405	2,441,585
127	MEJORAMIENTO Y AMPLIACION DEL SERVICIO DE AGUA POTABLE Y SANEAMIENTO BASICO DE LA CC.NN DE TUPAC AMARU , DISTRITO DE TAHUANIA - ATALAYA - UCAYALI	298333	Ucayali	Atalaya	Tahuania	Rural	PNSR	120	32,245.55	0.00	2,247,133.93	13,820	34,246	2,327,445	2,279,379
128	MEJORAMIENTO Y AMPLIACION DE LOS SERVICIOS DE AGUA POTABLE Y DISPOSICION SANITARIA DE EXCRETAS EN EL SECTOR PALTASH , DISTRITO DE MARCARA - CARHUAZ - ANCASH	317684	ANCASH	CARHUAZ	MARCARA	Rural	PNSR	120	0.00	0.00	2,305,990.00	0	12,078	2,318,068	2,305,990

PRIORIDAD	Nombre del Proyecto	Código SNIP (a)	Ubicación				Unidad Ejecutora	Periodo de Ejecución previsto (días)	Programación MVCS (S/)			DEVENGADO ACUMULADO AL 2016	PIM 2017	MONTO DE INVERSION	SALDO
			Región	Provincia	Distrito	Ámbito (d)			Año 2018	Año 2019	Año 2020				
310	CONSTRUCCIÓN DEL SISTEMA DE AGUA POTABLE Y SANEAMIENTO BÁSICO DE LA LOCALIDAD DE LOS ÁNGELES, DISTRITO DE JAMALCA, PROVINCIA DE UTCUBAMBA, DEPARTAMENTO AMAZONAS	168184	AMAZONAS	UTCUBAMBA	JAMALCA	Rural	PNSR	180	0.00	0.00	348,954.77	0	0	348,955	348,955
311	AMPLIACION Y MEJORAMIENTO DE LOS SERVICIO DE AGUA POTABLE, ALCANTARILLADO E INSTALACION DEL SERVICIO DE DISPOSICION SANITARIA DE EXCRETAS EN EL CASERIO COCHAS GRANDES , DISTRITO DE SAN JUAN - SIHUAS - ANCASH	296460	ANCASH	SIHUAS	SAN JUAN	Rural	PNSR	120	28,181.30	0.00	1,245,233.00	14,703	12,078	1,300,195	1,273,414
312	MEJORAMIENTO Y AMPLIACION DEL SERVICIO DE AGUA POTABLE Y SANEAMIENTO BASICO EN LA LOCALIDAD DE CUMBE , DISTRITO DE CALLAYUC - CUTERVO - CAJAMARCA	297242	CAJAMARCA	CUTERVO	CALLAYUC	Rural	PNSR	120	1,751,180.05	0.00	0.00	20,538	24,858	1,796,576	1,751,180
313	MEJORAMIENTO Y AMPLIACION DEL SERVICIO DE AGUA POTABLE Y SANEAMIENTO BASICO EN LA LOCALIDAD DE SANTA ROSA , DISTRITO DE CALLAYUC - CUTERVO - CAJAMARCA	286929	CAJAMARCA	CUTERVO	CALLAYUC	Rural	PNSR	120	1,567,392.05	0.00	0.00	20,538	19,733	1,607,663	1,567,392
314	AMPLIACION Y MEJORAMIENTO DEL SISTEMA DE AGUA POTABLE E INSTALACION DEL SERVICIO DE SANEAMIENTO BASICO EN LA LOCALIDAD DE LA VICTORIA , DISTRITO DE CHOLON - MARANON - HUANUCO	293654	HUANUCO	MARAÑON	CHOLÓN	Rural	PNSR	120	1,359,869.64	0.00	0.00	19,707	39,610	1,419,187	1,359,870
315	AMPLIACION Y MEJORAMIENTO DEL SERVICIO DE AGUA POTABLE E INSTALACION DE SANEAMIENTO DEL CENTRO POBLADO DE AMANGAY , DISTRITO DE HUAYO - PATAZ - LA LIBERTAD	297541	LA LIBERTAD	PATAZ	HUAYO	Rural	PNSR	120	28,007.11	0.00	2,069,314.60	1,214	15,970	2,114,506	2,097,322
316	AMPLIACION Y MEJORAMIENTO DEL SERVICIO DE AGUA POTABLE Y SANEAMIENTO DEL CENTRO POBLADO CHINCHANGO, DISTRITO DE JULCAN , PROVINCIA DE JULCAN - LA LIBERTAD.	297552	LA LIBERTAD	JULCAN	JULCÁN	Rural	PNSR	120	1,501,695.71	0.00	0.00	1,214	13,415	1,516,325	1,501,696
317	MEJORAMIENTO Y AMPLIACIÓN DEL SERVICIO DE AGUA POTABLE Y SANEAMIENTO EN LA CC.NN PAICHE PLAYA DISTRITO DE EL TIGRE, PROVINCIA DE LORETO, REGIÓN DE LORETO	2330637	LORETO	LORETO	TIGRE	Rural	PNSR	120	39,668.53	0.00	1,907,344.47		78,546	2,025,559	1,947,013
318	MEJORAMIENTO Y AMPLIACIÓN DEL SERVICIO DE AGUA POTABLE Y SANEAMIENTO EN LA CC.NN NUEVO CANAAN DISTRITO DE EL TIGRE, PROVINCIA DE LORETO, REGIÓN DE LORETO.	2331021	LORETO	LORETO	TIGRE	Rural	PNSR	120	39,668.53	0.00	1,685,815.47		78,546	1,804,030	1,725,484
319	MEJORAMIENTO Y AMPLIACIÓN DEL SERVICIO DE AGUA POTABLE Y SANEAMIENTO EN LA CC.NN EL SALVADOR DISTRITO DE EL TIGRE, PROVINCIA DE LORETO, REGIÓN DE LORETO.	2330640	LORETO	LORETO	TIGRE	Rural	PNSR	120	39,668.53	0.00	1,418,434.47		60,712	1,533,968	1,473,256
320	MEJORAMIENTO Y AMPLIACIÓN DEL SERVICIO DE AGUA POTABLE Y SANEAMIENTO EN LA CC.NN TENIENTE RUIZ DISTRITO DE EL TIGRE, PROVINCIA DE LORETO, REGIÓN DE LORETO	2330641	LORETO	LORETO	TIGRE	Rural	PNSR	120	39,668.53	0.00	1,418,434.47		58,762	1,516,865	1,458,103
321	AMPLIACION Y MEJORAMIENTO DEL SERVICIO DE AGUA POTABLE Y DISPOSICION SANITARIA DE EXCRETAS EN EL CENTRO POBLADO DE SECTOR CASCADA MUNANI CHICO, DISTRITO DE PUTINA , PROVINCIA DE SAN ANTONIO DE PUTINA - PUNO	298939	PUNO	SAN ANTONIO DE PUTINA	PUTINA	Rural	PNSR	180	0.00	0.00	4,406,190.08	18,404	31,165	4,455,759	4,406,190
322	INSTALACION, MEJORAMIENTO Y AMPLIACIÓN DEL SERVICIO DE AGUA POTABLE Y SANEAMIENTO EN LOS CENTROS POBLADOS DE MIRAFLORES, PALESTINA, LA FLORIDA Y CAMPO AMOR, DISTRITO DE NUEVA CAJAMARCA, PROVINCIA DE RIOJA, DEPARTAMENTO DE SAN MARTÍN	309772	SAN MARTIN	RIOJA	NUEVA CAJAMARCA	RURAL	PNSR	210	0.00	0.00	8,832,688.46	18,000	71,075	14,581,765	14,492,690
323	INSTALACION DEL SERVICIO DE AGUA POTABLE Y SANEAMIENTO EN EL CENTRO POBLADO ISLA GRANDE , DISTRITO DE RIO SANTIAGO - CONDORCANQUI - AMAZONAS	292608	AMAZONAS	CONDORCANQUI	RÍO SANTIAGO	Rural	PNSR	120	0.00	0.00	3,159,509.55	25,449	22,466	3,207,424	3,159,510
324	AMPLIACION Y MEJORAMIENTO DEL SERVICIO DE AGUA POTABLE Y SANEAMIENTO EN EL CENTRO POBLADO TUTIN , DISTRITO DE EL CENEPA - CONDORCANQUI - AMAZONAS	292732	AMAZONAS	CONDORCANQUI	EL CENEPA	Rural	PNSR	180	0.00	0.00	3,961,695.39	25,449	21,053	4,008,197	3,961,695
325	INSTALACION DEL SERVICIO DE AGUA POTABLE Y SANEAMIENTO EN EL CENTRO POBLADO BOCA CHINGANAZA , DISTRITO DE RIO SANTIAGO - CONDORCANQUI - AMAZONAS	292600	AMAZONAS	CONDORCANQUI	RÍO SANTIAGO	Rural	PNSR	120	0.00	3,079,168.17	799,837.35	24,036	25,090	3,927,932	3,878,806

PRIORIDAD	Nombre del Proyecto	Código SNIP (a)	Ubicación				Unidad Ejecutora	Periodo de Ejecución previsto (días)	Programación MVCS (S/)			DEVENGADO ACUMULADO AL 2016	PIM 2017	MONTO DE INVERSION	SALDO
			Región	Provincia	Distrito	Ámbito (d)			Año 2018	Año 2019	Año 2020				
397	INSTALACION DEL SERVICIO DE AGUA POTABLE Y SANEAMIENTO EN EL CENTRO POBLADO ALIANZA PROGRESO , DISTRITO DE RIO SANTIAGO - CONDORCANQUI - AMAZONAS	292503	AMAZONAS	CONDORCANQUI	RIO SANTIAGO	Rural	PNSR	120	0.00	0.00	2,937,662.08	19,525	27,477	2,984,664	2,937,662
398	AMPLIACION Y MEJORAMIENTO DEL SISTEMA DE AGUA POTABLE Y SANEAMIENTO EN EL CENTRO POBLADO KUSU KUBAIM, DISTRITO EL CENEPA, PROVINCIA CODORCANQUI-AMAZONAS	296533	AMAZONAS	CONDORCANQUI	EL CENEPA	Rural	PNSR	180	0.00	0.00	4,397,566.00	24,825	4,038	6,824,650	6,795,787
399	AMPLIACION Y MEJORAMIENTO DEL SERVICIO DE AGUA POTABLE Y SANEAMIENTO EN EL CENTRO POBLADO KAYACUSHA, DISTRITO DE NIEVA , PROVINCIA DE CONDORCANQUI - AMAZONAS	292466	AMAZONAS	CONDORCANQUI	NIEVA	Rural	PNSR	180	0.00	0.00	4,042,967.52	24,036	25,090	4,092,094	4,042,968
400	AMPLIACION Y MEJORAMIENTO DEL SERVICIO DE AGUA POTABLE Y SANEAMIENTO EN EL CENTRO POBLADO CHONZA LAGUNA , DISTRITO DE COPALLIN - BAGUA - AMAZONAS	296586	AMAZONAS	BAGUA	COPALLÍN	Rural	PNSR	120	0.00	0.00	3,764,425.73	24,036	22,865	3,811,427	3,764,426
401	AMPLIACION Y MEJORAMIENTO DEL SERVICIO DE AGUA POTABLE Y SANEAMIENTO EN EL CENTRO POBLADO HUMBATE , DISTRITO DE LA PECA - BAGUA - AMAZONAS	296532	AMAZONAS	BAGUA	LA PECA	Rural	PNSR	120	0.00	0.00	3,744,219.65	19,525	26,977	3,790,722	3,744,220
402	MEJORAMIENTO Y AMPLIACIÓN DEL SERVICIO DE AGUA POTABLE E INSTALACIÓN DEL SERVICIO DE SANEAMIENTO EN EL CENTRO POBLADO SANTA CRUZ DE MOROCHAL, DISTRITO DE COPALLÍN- BAGUA- AMAZONAS	290924	AMAZONAS	BAGUA	COPALLÍN	Rural	PNSR	120	0.00	0.00	3,551,162.76	20,772	2,551	3,574,486	3,551,183
403	INSTALACION DEL SERVICIO DE AGUA POTABLE Y SANEAMIENTO EN EL CENTRO POBLADO ACHU , DISTRITO DE EL CENEPA - CONDORCANQUI - AMAZONAS	292630	AMAZONAS	CONDORCANQUI	EL CENEPA	Rural	PNSR	180	482,133.14	989,717.64		21,911	21,052	7,402,217	7,359,254
404	INSTALACION DEL SERVICIO DE AGUA POTABLE Y SANEAMIENTO EN EL CENTRO POBLADO ALTO PAJAKUS, DISTRITO DE NIEVA , PROVINCIA DE CONDORCANQUI - AMAZONAS	292440	AMAZONAS	CONDORCANQUI	NIEVA	Rural	PNSR	120	177,285.35	363,929.43		21,911	25,302	2,753,287	2,708,074
405	AMPLIACION Y MEJORAMIENTO DEL SERVICIO DE AGUA POTABLE Y SANEAMIENTO EN EL CENTRO POBLADO SEASME, DISTRITO DE NIEVA , PROVINCIA DE CONDORCANQUI - AMAZONAS	292482	AMAZONAS	CONDORCANQUI	NIEVA	Rural	PNSR	180	311,682.91	639,819.27		24,036	23,177	4,804,724	4,757,511
406	AMPLIACION Y MEJORAMIENTO DEL SERVICIO DE AGUA POTABLE Y SANEAMIENTO EN EL CENTRO POBLADO KAYAMAS, DISTRITO DE NIEVA , PROVINCIA DE CONDORCANQUI - AMAZONAS	292468	AMAZONAS	CONDORCANQUI	NIEVA	Rural	PNSR	120	236,355.79	485,188.58		24,036	23,177	3,654,935	3,607,722
407	AMPLIACION Y MEJORAMIENTO DEL SERVICIO DE AGUA POTABLE Y SANEAMIENTO EN EL CENTRO POBLADO HEBRON, DISTRITO DE NIEVA, PROVINCIA DE CONDORCANQUI - AMAZONAS	292598	AMAZONAS	CONDORCANQUI	NIEVA	Rural	PNSR	120	151,964.81	311,951.69		21,911	25,302	2,366,796	2,319,583
408	AMPLIACION Y MEJORAMIENTO DE LOS SISTEMAS DE AGUA POTABLE Y SANEAMIENTO DEL CENTRO POBLADO EL REJO , DISTRITO DE CUMBA - UTCUBAMBA - AMAZONAS	288339	AMAZONAS	UTCUBAMBA	CUMBA	Rural	PNSR	120	0.00	0.00	2,877,664.58	13,179	27,586	2,918,430	2,877,665
409	AMPLIACION Y MEJORAMIENTO DEL SERVICIO DE AGUA POTABLE Y SANEAMIENTO EN EL CENTRO POBLADO NUEVA ESPERANZA , DISTRITO DE RIO SANTIAGO - CONDORCANQUI - AMAZONAS	292734	AMAZONAS	CONDORCANQUI	RIO SANTIAGO	Rural	PNSR	120	0.00	0.00	2,561,603.04	23,125	3,538	2,588,266	2,561,603
410	INSTALACIÓN DEL SERVICIO DE AGUA POTABLE Y SANEAMIENTO Y SANEAMIENTO EN EL CENTRO POBLADO WAYAMPIAK-IMAZA-BAGUA-AMAZONAS	292618	AMAZONAS	BAGUA	IMAZA	Rural	PNSR	120	0.00	0.00	3,441,882.69	24,036	23,878	3,489,797	3,441,883
411	INSTALACION DEL SERVICIO DE AGUA POTABLE Y SANEAMIENTO EN EL CENTRO POBLADO CHOSICA , DISTRITO DE RIO SANTIAGO - CONDORCANQUI - AMAZONAS	292607	AMAZONAS	CONDORCANQUI	RÍO SANTIAGO	Rural	PNSR	120	30,074.08	2,524,352.14	0.00	14,103	33,612	4,105,872	4,058,157
412	INSTALACION DEL SERVICIO DE AGUA POTABLE Y SANEAMIENTO EN EL CENTRO POBLADO MUCHINGUIS , DISTRITO DE RIO SANTIAGO - CONDORCANQUI - AMAZONAS	296625	AMAZONAS	CONDORCANQUI	RÍO SANTIAGO	Rural	PNSR	120	30,074.08	0.00	0.00	19,525	27,477	3,740,126	3,693,124
413	INSTALACION DEL SERVICIO DE AGUA POTABLE Y SANEAMIENTO EN EL CENTRO POBLADO CATERPIZA , DISTRITO DE RIO SANTIAGO - CONDORCANQUI - AMAZONAS	292602	AMAZONAS	CONDORCANQUI	RIO SANTIAGO	Rural	PNSR	120	30,074.08	[illegible]	0.00	19,525	27,477	3,003,700	2,956,698

PRIORIDAD	Nombre del Proyecto	Código SNIP (s)	Ubicación				Unidad Ejecutora	Periodo de Ejecución previsto (días)	Programación MVCS (S/)			DEVENGADO ACUMULADO AL 2016	PIM 2017	MONTO DE INVERSION	SALDO
			Región	Provincia	Distrito	Ámbito (d)			Año 2018	Año 2019	Año 2020				
11	AMPLIACION Y MEJORAMIENTO DEL SERVICIO DE AGUA POTABLE Y SANEAMIENTO EN EL CENTRO POBLADO PAANTAN, DISTRITO DE NIEVA , PROVINCIA DE CONDORCANQUI - AMAZONAS	292471	AMAZONAS	CONDORCANQUI	NIEVA	Rural	PNSR	120	30,074.08	0.00	0.00	24,036	22,465	5,661,632	5,615,131
12	AMPLIACION Y MEJORAMIENTO DEL SERVICIO DE AGUA POTABLE Y SANEAMIENTO EN EL CENTRO POBLADO JAPAIME ESCUELA, DISTRITO DE NIEVA , PROVINCIA DE CONDORCANQUI - AMAZONAS	292464	AMAZONAS	CONDORCANQUI	NIEVA	Rural	PNSR	120	30,074.08	0.00	0.00	24,036	25,090	4,391,338	4,342,212
13	AMPLIACION Y MEJORAMIENTO DEL SERVICIO DE AGUA POTABLE Y SANEAMIENTO EN EL CENTRO POBLADO KUSU CHICO , DISTRITO DE EL CENEPA - CONDORCANQUI - AMAZONAS	292683	AMAZONAS	CONDORCANQUI	EL CENEPA	Rural	PNSR	120	30,074.08	0.00	0.00	24,036	25,090	4,272,950	4,223,824
14	AMPLIACION Y MEJORAMIENTO DEL SERVICIO DE AGUA POTABLE Y SANEAMIENTO EN EL CENTRO POBLADO NAJAIN, DISTRITO DE NIEVA , PROVINCIA DE CONDORCANQUI - AMAZONAS	292469	AMAZONAS	CONDORCANQUI	NIEVA	Rural	PNSR	120	30,074.08	0.00	0.00	24,036	23,878	4,214,324	4,166,410
15	AMPLIACION Y MEJORAMIENTO DEL SERVICIO DE AGUA POTABLE Y SANEAMIENTO EN EL CENTRO POBLADO YUMINGKUS, DISTRITO DE NIEVA , PROVINCIA DE CONDORCANQUI - AMAZONAS	292495	AMAZONAS	CONDORCANQUI	NIEVA	Rural	PNSR	120	30,074.08	0.00	0.00	24,036	22,965	4,082,592	4,035,591
16	AMPLIACION Y MEJORAMIENTO DE LOS SISTEMAS DE AGUA POTABLE Y SANEAMIENTO DEL CASERIO LA FLOR , DISTRITO DE CUMBA - UTCUBAMBA - AMAZONAS	288341	AMAZONAS	UTCUBAMBA	CUMBA	Rural	PNSR	120	26,785.29	0.00	0.00	13,179	33,866	3,850,516	3,803,471
17	AMPLIACION Y MEJORAMIENTO DE LOS SISTEMAS DE AGUA POTABLE Y SANEAMIENTO DEL CASERIO SAN MARTIN, DISTRITO DE CUMBA, PROVINCIA DE UTCUBAMBA, DEPARTAMENTO DE AMAZONAS	288344	AMAZONAS	UTCUBAMBA	CUMBA	Rural	PNSR	120	26,785.29	0.00	0.00	13,179	33,866	3,816,098	3,769,053
18	AMPLIACION Y MEJORAMIENTO DEL SERVICIO DE AGUA POTABLE Y SANEAMIENTO EN EL CENTRO POBLADO TAMPE, DISTRITO DE NIEVA , PROVINCIA DE CONDORCANQUI - AMAZONAS	292484	AMAZONAS	CONDORCANQUI	NIEVA	Rural	PNSR	120	30,074.08	0.00	0.00	24,036	22,965	3,765,995	3,718,993
19	AMPLIACION Y MEJORAMIENTO DEL SERVICIO DE AGUA POTABLE Y SANEAMIENTO EN EL CENTRO POBLADO YUJAGKIN (SAVIENTSA) , DISTRITO DE RIO SANTIAGO - CONDORCANQUI - AMAZONAS	292613	AMAZONAS	CONDORCANQUI	RÍO SANTIAGO	Rural	PNSR	120	30,074.08	0.00	0.00	19,525	27,477	3,642,145	3,595,143
20	AMPLIACION Y MEJORAMIENTO DE LOS SISTEMAS DE AGUA POTABLE Y SANEAMIENTO DEL CASERIO CHALLUAYACU , DISTRITO DE CUMBA - UTCUBAMBA - AMAZONAS	287116	AMAZONAS	UTCUBAMBA	CUMBA	Rural	PNSR	120	26,785.29	0.00	0.00	11,479	33,866	3,443,433	3,398,088
21	AMPLIACION Y MEJORAMIENTO DEL SISTEMA DE AGUA POTABLE Y SANEAMIENTO BASICO EN EL CENTRO POBLADO EL DORADO , DISTRITO DE OMIA - RODRIGUEZ DE MENDOZA - AMAZONAS	292213	AMAZONAS	RODRIGUEZ DE MENDOZA	OMIA	Rural	PNSR	120	30,373.39	0.00	0.00	14,536	0	3,252,884	3,238,348
22	AMPLIACION Y MEJORAMIENTO DE LOS SISTEMAS DE AGUA POTABLE Y SANEAMIENTO DEL CASERIO EL PALMO, DISTRITO DE BAGUA GRANDE , PROVINCIA DE UTCUBAMBA - AMAZONAS	287818	AMAZONAS	UTCUBAMBA	BAGUA GRANDE	Rural	PNSR	120	26,785.29	0.00	0.00	11,479	33,866	2,857,995	2,812,650
23	MEJORAMIENTO Y AMPLIACION DE LOS SERVICIOS DE AGUA POTABLE Y DISPOSICION SANITARIA DE EXCRETAS DEL CASERIO DE LLUICHOCOLPAN , DISTRITO DE LLUMPA - MARISCAL LUZURIAGA - ANCASH	317531	ANCASH	MARISCAL LUZURIAGA	LLUMPA	Rural	PNSR	180	6,995,798.00	0.00	0.00	0	12,078	7,007,876	6,995,798
24	MEJORAMIENTO Y AMPLIACIÓN DEL SERVICIO DE AGUA POTABLE Y DISPOSICIÓN SANITARIA DE EXCRETAS EN LA LOCALIDAD DE CRUZPAMPA, DISTRITO DE LLUMPA, PROVINCIA DE MARISCAL LUZURIAGA, REGIÓN ANCASH	316656	ANCASH	MARISCAL LUZURIAGA	LLUMPA	Rural	PNSR	180	4,199,991.13	721,431.87	0.00	0	12,078	4,933,501	4,921,423
25	MEJORAMIENTO Y AMPLIACION DEL SERVICIO DE AGUA POTABLE Y DISPOSICION SANITARIA DE EXCRETAS DE LA COMUNIDAD ACHCAY , DISTRITO DE LLUMPA - MARISCAL LUZURIAGA - ANCASH	295153	ANCASH	MARISCAL LUZURIAGA	LLUMPA	Rural	PNSR	120	0.00	0.00	3,366,615.30	12,078	2,625	3,381,318	3,366,615
26	MEJORAMIENTO Y AMPLIACION DE LOS SERVICIOS DE AGUA POTABLE Y DISPOSICION SANITARIA DE EXCRETAS DE LA COMUNIDAD DE CHUCLLUSH , DISTRITO DE LLUMPA - MARISCAL LUZURIAGA - ANCASH	295160	ANCASH	MARISCAL LUZURIAGA	LLUMPA	Rural	PNSR	120	0.00	0.00	3,228,370.30	14,703	28,182	3,271,255	3,228,370

PRIORIDAD	Nombre del Proyecto	Código SNIP (c)	Ubicación				Unidad Ejecutora	Periodo de Ejecución previsto (días)	Programación MVCS (S/)			DEVENGADO ACUMULADO AL 2016	PIM 2017	MONTO DE INVERSION	SALDO
			Región	Provincia	Distrito	Ámbito (d)			Año 2018	Año 2019	Año 2020				
30	MEJORAMIENTO Y AMPLIACION DE LOS SERVICIOS DE AGUA POTABLE Y DISPOSICION SANITARIA DE EXCRETAS DE LA LOCALIDAD DE PUMPU , DISTRITO DE LLUMPA - MARISCAL LUZURIAGA - ANCASH	295187	ANCASH	MARISCAL LUZURIAGA	LLUMPA	Rural	PNSR	120	0.00	0.00	2,612,912.30	14,203	31,720	2,658,835	2,612,912
31	MEJORAMIENTO Y AMPLIACION DEL SISTEMA DE AGUA POTABLE Y DISPOSICION SANITARIA DE EXCRETAS DE LA COMUNIDAD YANAHUANCA , DISTRITO DE MARCARA - CARHUAZ - ANCASH	295592	ANCASH	CARHUAZ	MARCARA	Rural	PNSR	120	28,181.30	2,081,167.70	0.00	0	14,703	2,124,052	2,109,349
32	MEJORAMIENTO Y AMPLIACION DE LOS SERVICIOS DE AGUA POTABLE Y DISPOSICION SANITARIA DE EXCRETAS EN EL CENTRO POBLADO COPA GRANDE , DISTRITO DE MARCARA - CARHUAZ - ANCASH	295183	ANCASH	CARHUAZ	MARCARA	Rural	PNSR	120	28,181.30	3,112,877.70	0.00	2,125	15,478	3,158,662	3,141,059
33	MEJORAMIENTO, AMPLIACION DEL SERVICIO DE AGUA POTABLE, ALCANTARILLADO, TRATAMIENTO DE AGUAS RESIDUALES E INSTALACION DEL SERVICIO DE DISPOSICION DE EXCRETAS EN EL CENTRO POBLADO DE SAN NICOLAS, DISTRITO DE SAN NICOLAS, PROVINCIA DE CARLOS FERMIN FITZCARRALD REGION ANCASH	308605	ANCASH	CARLOS FERMIN FITZCARRALD	SAN NICOLAS	Rural	PNSR	180	28,181.30	0.00	10,957,300.70	0	14,703	11,000,185	10,985,482
34	AMPLIACION Y MEJORAMIENTO DEL SERVICIO DE AGUA POTABLE E INSTALACION DEL SERVICIO DE DISPOSICION SANITARIA DE EXCRETAS DEL CASERIO CANCHIRAO , DISTRITO DE QUILLO - YUNGAY - ANCASH	316867	ANCASH	YUNGAY	QUILLO	Rural	PNSR	180	28,181.30	4,992,260.70	0.00	0	12,078	5,032,520	5,020,442
35	MEJORAMIENTO, AMPLIACION DEL SERVICIO DE AGUA POTABLE Y DISPOSICION SANITARIA DE EXCRETAS EN EL CASERIO DE CHULLAPA, DISTRITO DE SAN NICOLAS, PROVINCIA DE CARLOS FERMIN FITZCARRALD REGION ANCASH	308392	ANCASH	CARLOS FERMIN FITZCARRALD	SAN NICOLAS	Rural	PNSR	180	28,181.30	0.00	4,944,665.70	0	0	4,972,847	4,972,847
36	MEJORAMIENTO Y AMPLIACION DE LOS SERVICIOS DE AGUA POTABLE Y DISPOSICION SANITARIA DE EXCRETAS DE LA LOCALIDAD DE KULLCO , DISTRITO DE HUAYLLATI - GRAU - APURIMAC	304775	APURIMAC	GRAU	HUAYLLATI	Rural	PNSR	120		507,169.34		16,916	59,635	2,612,398	2,535,847
37	INSTALACION DEL SISTEMA DE AGUA POTABLE Y SANEAMIENTO EN EL CENTRO POBLADO YAUCE , DISTRITO DE YANAQUIHUA - CONDESUYOS - AREQUIPA	297826	AREQUIPA	CONDESUYOS	YANAQUIHUA	Rural	PNSR	180	30,368.65	3,311,661.35	0.00	0	0	3,342,030	3,342,030
38	MEJORAMIENTO Y AMPLIACION DEL SISTEMA DE AGUA POTABLE, ALCANTARILLADO Y TRATAMIENTO DE AGUAS RESIDUALES EN EL CENTRO POBLADO SUNI , DISTRITO DE PUYCA - LA UNION - AREQUIPA	297982	AREQUIPA	LA UNION	PUYCA	Rural	PNSR	180	43,383.79	0.00	2,048,318.20	0	0	2,091,702	2,091,702
39	MEJORAMIENTO Y AMPLIACION DEL SERVICIO DE AGUA POTABLE Y SANEAMIENTO BASICO DEL CENTRO POBLADO DE CCACTUS URCCO , DISTRITO DE VINCHOS - HUAMANGA - AYACUCHO	299036	AYACUCHO	HUAMANGA	VINCHOS	Rural	PNSR	120	0.00	3,631,156.46	0.00	23,078	21,853	3,676,088	3,631,156
40	MEJORAMIENTO Y AMPLIACION DEL SERVICIO DE AGUA POTABLE Y SANEAMIENTO BASICO DEL CENTRO POBLADO DE ANDABAMBA , DISTRITO DE VINCHOS - HUAMANGA - AYACUCHO	300005	AYACUCHO	HUAMANGA	VINCHOS	Rural	PNSR	120	0.00	3,181,428.80	0.00	23,578	21,853	3,226,860	3,181,429
41	MEJORAMIENTO Y AMPLIACION DEL SERVICIO DE AGUA POTABLE Y SANEAMIENTO BASICO DEL CENTRO POBLADO DE TAMBOCUCHO , DISTRITO DE SOCOS - HUAMANGA - AYACUCHO	299031	AYACUCHO	HUAMANGA	SOCOS	Rural	PNSR	120	0.00	3,280,730.46	0.00	23,478	21,853	3,326,062	3,280,730
42	MEJORAMIENTO Y AMPLIACION DEL SERVICIO DE AGUA POTABLE E INSTALACION DEL SERVICIO DE SANEAMIENTO BASICO DEL CENTRO POBLADO DE SAN JUAN DE PATARA (SECTOR SAYHUAPATA), DISTRITO DE HUAMANQUIQUIA , PROVINCIA DE VICTOR FAJARDO, DEPARTAMENTO DE AYACUCHO	299025	AYACUCHO	VICTOR FAJARDO	HUAMANQUIQUIA	Rural	PNSR	120	28,484.58	2,625,300.73	0.00	12,208	8,546	2,674,539	2,653,785
43	AMPLIACION Y MEJORAMIENTO DE LOS SERVICIOS DE AGUA POTABLE Y ALCANTARILLADO SANITARIO DEL CENTRO POBLADO MAYAPO , DISTRITO DE LLOCHEGUA - HUANTA - AYACUCHO	299284	AYACUCHO	HUANTA	LLOCHEGUA	Rural	PNSR	180	27,696.21	3,173,847.70	5,687,844.79	1,214	16,496	8,907,099	8,889,389
44	MEJORAMIENTO Y AMPLIACION DEL SERVICIO DE AGUA POTABLE Y ALCANTARILLADO SANITARIO DEL CENTRO POBLADO DE PIRIATO , DISTRITO DE SAMUGARI - LA MAR - AYACUCHO	296499	AYACUCHO	LA MAR	SAMUGARI	Rural	PNSR	180	27,696.21	0.00	5,942,513.79	1,215	15,280	5,986,705	5,970,210

PRIORIDAD	Nombre del Proyecto	Código SNIP (a)	Ubicación				Unidad Ejecutora	Periodo de Ejecución previsto (días)	Programación MVCS (S/)			DEVENGADO ACUMULADO AL 2016	PIM 2017	MONTO DE INVERSION	SALDO
			Región	Provincia	Distrito	Ámbito (d)			Año 2018	Año 2019	Año 2020				
45	MEJORAMIENTO Y AMPLIACION DE LOS SERVICIOS DE AGUA POTABLE Y DISPOSICION SANITARIA DE EXCRETAS DE LA LOCALIDAD DE ESCCANA , DISTRITO DE CHILCAS - LA MAR - AYACUCHO	304793	AYACUCHO	LA MAR	CHILCAS	Rural	PNSR	180	29,816.16	0.00	3,767,738.55	1,214	16,318	3,815,087	3,797,555
46	MEJORAMIENTO Y AMPLIACION DE LOS SERVICIOS DE AGUA POTABLE Y DISPOSICION SANITARIA DE EXCRETAS DE LA LOCALIDAD DE SAN CRISTOBAL DE ANCO , DISTRITO DE ANCO - LA MAR - AYACUCHO	306770	AYACUCHO	LA MAR	ANCO	Rural	PNSR	120	29,816.16	0.00	2,714,047.48	1,214	17,118	2,762,196	2,743,864
47	AMPLIACION Y MEJORAMIENTO DEL SERVICIO DE AGUA POTABLE E INSTALACION DEL SANEAMIENTO BASICO DE LA LOCALIDAD DE EL QUENGO , DISTRITO DE SAN SILVESTRE DE COCHAN - SAN MIGUEL - CAJAMARCA	300535	CAJAMARCA	SAN MIGUEL	SAN SILVESTRE DE COCHAN	Rural	PNSR	120	2,917,172.38	0.00	0.00	16,092	27,631	2,960,895	2,917,172
48	INSTALACION DEL SERVICIO DE AGUA POTABLE Y SANEAMIENTO EN LA LOCALIDAD DE ALTO MOLLEBAMBA , DISTRITO DE HUAMBOS - PROVINCIA DE CHOTA - CAJAMARCA	295901	CAJAMARCA	CHOTA	HUAMBOS	Rural	PNSR	120	2,689,830.47	0.00	0.00	14,279	28,359	2,732,468	2,689,830
49	AMPLIACION Y MEJORAMIENTO DEL SERVICIO DE AGUA POTABLE E INSTALACION DEL SANEAMIENTO BASICO DE LA LOCALIDAD DE SAN ISIDRO , DISTRITO DE JOSE SABOGAL - SAN MARCOS - CAJAMARCA	300517	CAJAMARCA	SAN MARCOS	JOSÉ SABOGAL	Rural	PNSR	180	5,812,955.58	3,434,517.60	0.00	15,182	6,235	9,268,890	9,247,473
50	AMPLIACION Y MEJORAMIENTO DEL SERVICIO DE AGUA POTABLE E INSTALACION DEL SANEAMIENTO BASICO DE LA LOCALIDAD DE CHICHIR , DISTRITO DE CONDEBAMBA - CAJABAMBA - CAJAMARCA	300377	CAJAMARCA	CAJABAMBA	CONDEBAMBA	Rural	PNSR	180	5,446,610.39	0.00	0.00	16,594	26,417	5,489,621	5,446,610
51	AMPLIACION Y MEJORAMIENTO DEL SERVICIO DE AGUA POTABLE E INSTALACION DEL SANEAMIENTO BASICO DE LA LOCALIDAD DE LICLIPAMPA , DISTRITO DE SAN BERNARDINO - SAN PABLO - CAJAMARCA	300604	CAJAMARCA	SAN PABLO	SAN BERNARDINO	Rural	PNSR	120	3,687,423.48	0.00	0.00	15,383	28,344	3,731,151	3,687,423
52	Ampliación y Mejoramiento del Servicio de Agua Potable e instalación Sanitaria del saneamiento básico de la Localidad de Llanupacha, Distrito de Ichocán - San Marcos - Cajamarca.	300386	CAJAMARCA	SAN MARCOS	ICHOCAN	Rural	PNSR	120	2,898,288.18	0.00	0.00	13,967	28,131	2,940,386	2,898,288
53	AMPLIACION Y MEJORAMIENTO DEL SERVICIO DE AGUA POTABLE E INSTALACION DEL SANEAMIENTO BASICO DE LA LOCALIDAD DE EL COBRO NEGRO , DISTRITO DE SAN SILVESTRE DE COCHAN - SAN MIGUEL - CAJAMARCA	300534	CAJAMARCA	SAN MIGUEL	SAN SILVESTRE DE COCHAN	Rural	PNSR	180	0.00	4,337,454.79	0.00	13,967	32,256	4,383,678	4,337,455
54	AMPLIACION Y MEJORAMIENTO DEL SERVICIO DE AGUA POTABLE E INSTALACION DEL SANEAMIENTO BASICO DE LA LOCALIDAD DE ESPINA AMARILLA , DISTRITO DE SAN SILVESTRE DE COCHAN - SAN MIGUEL - CAJAMARCA	300539	CAJAMARCA	SAN MIGUEL	SAN SILVESTRE DE COCHAN	Rural	PNSR	120	0.00	3,500,043.17	0.00	15,383	28,344	3,543,771	3,500,043
55	AMPLIACION Y MEJORAMIENTO DEL SERVICIO DE AGUA POTABLE E INSTALACION DEL SANEAMIENTO BASICO DE LA LOCALIDAD DE LLADEN , DISTRITO DE LLAPA - SAN MIGUEL - CAJAMARCA	300528	CAJAMARCA	SAN MIGUEL	LLAPA	Rural	PNSR	120	0.00	2,968,356.18	0.00	15,173	0	2,983,529	2,968,356
56	INSTALACIÓN DEL SERVICIO DE AGUA POTABLE Y SANEAMIENTO EN LA LOCALIDAD DE TAURIPAMPA, DISTRITO DE LAJAS, PROVINCIA DE CHOTA, DEPARTAMENTO DE CAJAMARCA	297666	CAJAMARCA	CHOTA	LAJAS	Rural	PNSR	180	2,086,587.99	4,644,830.47	0.00	15,880	0	6,747,298	6,731,418
57	AMPLIACION Y REHABILITACION DEL SERVICIO DE AGUA POTABLE E INSTALACION DEL SANEAMIENTO BASICO EN EL CENTRO POBLADO DE BAJO CHALAMARCA , DISTRITO DE CHALAMARCA - CHOTA - CAJAMARCA	295532	CAJAMARCA	CHOTA	CHALAMARCA	Rural	PNSR	180	0.00	4,930,270.99	0.00	14,324	28,965	4,973,560	4,930,271
58	INSTALACION DEL SERVICIO DE AGUA POTABLE Y SANEAMIENTO BASICO EN LA LOCALIDAD DE UCUMAYO , DISTRITO DE TABACONAS - SAN IGNACIO - CAJAMARCA	292400	CAJAMARCA	SAN IGNACIO	TABACONAS	Rural	PNSR	180	0.00	4,865,559.57	0.00	11,975	27,943	4,905,478	4,865,560
59	INSTALACION DEL SERVICIO DE AGUA POTABLE Y SANEAMIENTO EN LA LOCALIDAD DE SANICULLO ALTO, DISTRITO DE CUTERVO , PROVINCIA DE CUTERVO - CAJAMARCA	295889	CAJAMARCA	CUTERVO	CUTERVO	Rural	PNSR	180	0.00	4,096,461.47	0.00	12,154	30,984	4,139,599	4,096,461
60	INSTALACION DEL SERVICIO DE AGUA POTABLE Y SANEAMIENTO EN LA LOCALIDAD DE LICAYATE , DISTRITO DE HUAMBOS - PROVINCIA DE CHOTA - CAJAMARCA	295896	CAJAMARCA	CHOTA	HUAMBOS	Rural	PNSR	120	0.00	3,812,085.03	0.00	14,279	28,859	3,855,223	3,812,085

PRIORIDAD	Nombre del Proyecto	Código SNIP (a)	Ubicación				Unidad Ejecutora	Periodo de Ejecución previsto (días)	Programación MVCS (S/)			DEVENGADO ACUMULADO AL 2016	PIM 2017	MONTO DE INVERSION	SALDO
			Región	Provincia	Distrito	Ámbito (d)			Año 2018	Año 2019	Año 2020				
151	INSTALACION DEL SERVICIO DE AGUA POTABLE Y SANEAMIENTO BASICO EN LA LOCALIDAD DE SAN FRANCISCO , DISTRITO DE TABACONAS - SAN IGNACIO - CAJAMARCA	292832	CAJAMARCA	SAN IGNACIO	TABACONAS	Rural	PNSR	120	0.00	3,456,423.86	0.00	11,975	30,568	3,498,967	3,456,424
152	INSTALACION DEL SERVICIO DE AGUA POTABLE Y SANEAMIENTO BASICO EN LA LOCALIDAD DE ALTO CHILAC N 08 , DISTRITO DE HUASMIN - CELENDIN - CAJAMARCA	295566	CAJAMARCA	CELENDIN	HUASMÍN	Rural	PNSR	120	0.00	3,375,881.00	0.00	12,199	31,090	3,419,170	3,375,881
153	INSTALACIÓN DEL SERVICIO DE AGUA POTABLE Y SANEAMIENTO EN LA LOCALIDAD DE LA VIÑA, DISTRITO DE SANTA CRUZ- PROVINCIA DE CUTERVO- DEPARTAMENTO DE CAJAMARCA	297665	CAJAMARCA	CUTERVO	SANTA CRUZ	Rural	PNSR	120	0.00	2,861,529.93	0.00	1,215	15,500	2,878,245	2,861,530
154	AMPLIACION Y MEJORAMIENTO DEL SERVICIO DE AGUA POTABLE E INSTALACION DEL SANEAMIENTO BASICO DE LA LOCALIDAD DE CHUCO , PROVINCIA DE SAN MARCOS - CAJAMARCA	300537	CAJAMARCA	SAN MARCOS	PEDRO GÁLVEZ	Rural	PNSR	180	0.00	7,143,188.19	1,804,119.27	16,542	2,125	8,978,553	8,959,886
155	AMPLIACION Y MEJORAMIENTO DEL SERVICIO DE AGUA POTABLE E INSTALACION DEL SANEAMIENTO BASICO DE LA LOCALIDAD DE HUAGAL , DISTRITO DE JOSE SABOGAL - SAN MARCOS - CAJAMARCA	300510	CAJAMARCA	SAN MARCOS	JOSÉ SABOGAL	Rural	PNSR	180	0.00	5,600,000.00	1,000,000.00	15,182	22,024	8,103,338	8,066,132
156	AMPLIACION Y MEJORAMIENTO DEL SERVICIO DE AGUA POTABLE E INSTALACION DEL SANEAMIENTO EN LA LOCALIDAD DE SANTA CLARA DE CAMSE, DISTRITO DE CUTERVO , PROVINCIA DE CUTERVO - CAJAMARCA	295900	CAJAMARCA	CUTERVO	CUTERVO	Rural	PNSR	180	0.00	4,092,934.48	0.00	12,154	30,984	5,771,760	5,728,622
157	AMPLIACION Y MEJORAMIENTO DEL SERVICIO DE AGUA POTABLE E INSTALACION DEL SANEAMIENTO BASICO DE LA LOCALIDAD DE EDELMIRA , PROVINCIA DE SAN MARCOS - CAJAMARCA	300524	CAJAMARCA	SAN MARCOS	PEDRO GÁLVEZ	Rural	PNSR	180	0.00	4,000,000.00	0.00	14,254	6,463	5,455,956	5,435,239
158	MEJORAMIENTO Y AMPLIACION DEL SERVICIO DE AGUA POTABLE E INSTALACION DEL SANEAMIENTO EN LA LOCALIDAD DE CHURUCANCHA EL MOLINO , DISTRITO DE LAJAS - CHOTA - CAJAMARCA	297659	CAJAMARCA	CHOTA	LAJAS	Rural	PNSR	180	0.00	5,340,199.80	0.00	15,880	0	5,356,080	5,340,200
159	MEJORAMIENTO Y AMPLIACION DEL SERVICIO DE AGUA POTABLE E INSTALACION DEL SANEAMIENTO EN LA LOCALIDAD DE CHUNIGA , DISTRITO DE LA LIBERTAD DE PALLAN - CELENDIN - CAJAMARCA	300661	CAJAMARCA	CELENDIN	LA LIBERTAD DE PALLÁN	Rural	PNSR	180	0.00	5,284,831.23	0.00	14,324	31,198	5,330,353	5,284,831
160	MEJORAMIENTO Y AMPLIACION DEL SERVICIO DE AGUA POTABLE E INSTALACION DEL SANEAMIENTO EN LA LOCALIDAD DE CAMPO FLORIDO , DISTRITO DE SANTA CRUZ - CUTERVO - CAJAMARCA	297647	CAJAMARCA	CUTERVO	SANTA CRUZ	Rural	PNSR	180	0.00	4,998,222.00	0.00	1,215	15,500	5,014,937	4,998,222
161	AMPLIACION Y MEJORAMIENTO DEL SERVICIO DE AGUA POTABLE E INSTALACION DEL SANEAMIENTO EN LA LOCALIDAD DE HUICHUD, DISTRITO DE CUTERVO , PROVINCIA DE CUTERVO - CAJAMARCA	295897	CAJAMARCA	CUTERVO	CUTERVO	Rural	PNSR	180	0.00	4,897,330.22	0.00	12,398	30,739	4,940,467	4,897,330
162	AMPLIACION Y MEJORAMIENTO DEL SERVICIO DE AGUA POTABLE E INSTALACION DEL SANEAMIENTO EN LA LOCALIDAD DE UNION BELLAVISTA DE CAMSE, DISTRITO DE CUTERVO , PROVINCIA DE CUTERVO - CAJAMARCA	295886	CAJAMARCA	CUTERVO	CUTERVO	Rural	PNSR	180	0.00	4,841,142.47	0.00	12,154	30,984	4,884,280	4,841,142
163	AMPLIACION Y MEJORAMIENTO DEL SERVICIO DE AGUA POTABLE E INSTALACION DEL SISTEMA DE SANEAMIENTO BASICO DE LA LOCALIDAD DE CARMEN CAUTIVO , DISTRITO DE TABACONAS - SAN IGNACIO - CAJAMARCA	292825	CAJAMARCA	SAN IGNACIO	TABACONAS	Rural	PNSR	180	0.00	4,738,194.57	0.00	11,975	30,568	4,780,738	4,738,195
164	AMPLIACION Y MEJORAMIENTO DEL SERVICIO DE AGUA POTABLE E INSTALACION DEL SANEAMIENTO BASICO DE LA LOCALIDAD DE CAMISH , DISTRITO DE JOSE SABOGAL - SAN MARCOS - CAJAMARCA	300507	CAJAMARCA	SAN MARCOS	JOSÉ SABOGAL	Rural	PNSR	180	0.00	4,717,544.39	0.00	16,594	27,830	4,761,968	4,717,544
165	AMPLIACION Y MEJORAMIENTO DEL SERVICIO DE AGUA POTABLE E INSTALACION DEL SANEAMIENTO BASICO DE LA LOCALIDAD DE PAMPA ALEGRE , DISTRITO DE JOSE SABOGAL - SAN MARCOS - CAJAMARCA	300514	CAJAMARCA	SAN MARCOS	JOSÉ SABOGAL	Rural	PNSR	180	0.00	4,720,302.18	0.00	15,182	22,024	4,757,508	4,720,302
166	MEJORAMIENTO Y AMPLIACION DEL SERVICIO DE AGUA POTABLE E INSTALACION DEL SANEAMIENTO EN LA LOCALIDAD DE OLMOS , DISTRITO DE LAJAS - CHOTA - CAJAMARCA	297646	CAJAMARCA	CHOTA	LAJAS	Rural	PNSR	180	0.00	4,684,002.73	0.00	15,682	1,413	4,701,098	4,684,003
167	MEJORAMIENTO Y AMPLIACION DEL SERVICIO DE AGUA POTABLE E INSTALACION DEL SANEAMIENTO EN LA LOCALIDAD DE YACUCHINGANA , DISTRITO DE LAJAS - CHOTA - CAJAMARCA	297650	CAJ[illegible]RCA	CHOTA	LAJAS	Rural	PNSR	180	0.00	4,[illegible]54.19	0.00	15,682	1,413	4,682,649	4,685,554

PRIORIDAD	Nombre del Proyecto	Código SNIP (a)	Ubicación				Unidad Ejecutora	Periodo de Ejecución previsto (días)	Programación MVCS (S/)			DEVENGADO ACUMULADO AL 2016	PIM 2017	MONTO DE INVERSION	SALDO
			Región	Provincia	Distrito	Ámbito (d)			Año 2018	Año 2019	Año 2020				
476	MEJORAMIENTO Y AMPLIACION DEL SERVICIO DE AGUA POTABLE E INSTALACION DEL SANEAMIENTO EN LA LOCALIDAD DE VELASQUEZ , DISTRITO DE LA LIBERTAD DE PALLAN - CELENDIN - CAJAMARCA	300709	CAJAMARCA	CELENDIN	LA LIBERTAD DE PALLÁN	Rural	PNSR	180	0.00	4,442,368.34	0.00	14,324	28,965	4,485,657	4,442,368
478	MEJORAMIENTO Y AMPLIACION DEL SERVICIO DE AGUA POTABLE E INSTALACION DEL SANEAMIENTO BASICO EN LA LOCALIDAD DE SAN MARTIN , DISTRITO DE LA LIBERTAD DE PALLAN - CELENDIN - CAJAMARCA	295582	CAJAMARCA	CELENDIN	LA LIBERTAD DE PALLÁN	Rural	PNSR	180	0.00	3,768,878.62	0.00	14,824	28,465	3,812,168	3,768,879
480	AMPLIACION Y MEJORAMIENTO DEL SERVICIO DE AGUA POTABLE E INSTALACION DEL SISTEMA DE SANEAMIENTO BASICO DE LA LOCALIDAD DE YUSCAPAMPA , DISTRITO DE TABACONAS - SAN IGNACIO - CAJAMARCA	292828	CAJAMARCA	SAN IGNACIO	TABACONAS	Rural	PNSR	180	0.00	4,409,649.21	0.00	11,975	30,568	4,452,193	4,409,849
481	MEJORAMIENTO Y AMPLIACION DE LOS SERVICIOS DE AGUA POTABLE Y SANEAMIENTO EN LA LOCALIDAD DE CRUZ ROJA, DISTRITO DE CUTERVO, PROVINCIA DE CUTERVO - DEPARTAMENTO DE CAJAMARCA	297662	CAJAMARCA	CUTERVO	CUTERVO	Rural	PNSR	180	0.00	0.00	3,500,000.00	15,682	1,413	4,444,264	4,427,169
482	AMPLIACION Y MEJORAMIENTO DEL SERVICIO DE AGUA POTABLE E INSTALACION DEL SANEAMIENTO BASICO DE LA LOCALIDAD DE SANTA ANA (ZAPALLOPAMPA) , DISTRITO DE JOSE SABOGAL - SAN MARCOS - CAJAMARCA	300525	CAJAMARCA	SAN MARCOS	JOSÉ SABOGAL	Rural	PNSR	180	0.00	0.00	3,500,000.00	13,967	6,750	4,337,624	4,316,907
483	AMPLIACION Y MEJORAMIENTO DEL SERVICIO DE AGUA POTABLE E INSTALACION DEL SISTEMA DE SANEAMIENTO BASICO DE LA LOCALIDAD DE LINDEROS , DISTRITO DE TABACONAS - SAN IGNACIO - CAJAMARCA	292401	CAJAMARCA	SAN IGNACIO	TABACONAS	Rural	PNSR	180	0.00	0.00	3,500,000.00	11,975	27,943	4,018,606	3,978,688
484	AMPLIACION Y MEJORAMIENTO DEL SERVICIO DE AGUA POTABLE E INSTALACION DEL SISTEMA DE SANEAMIENTO BASICO DE LA LOCALIDAD DE CRUCE EL MOLINO , DISTRITO DE HUARANGO - SAN IGNACIO - CAJAMARCA	292837	CAJAMARCA	SAN IGNACIO	HUARANGO	Rural	PNSR	120	0.00	0.00	3,500,000.00	11,975	30,568	3,937,204	3,894,661
485	AMPLIACION Y MEJORAMIENTO DEL SERVICIO DE AGUA POTABLE E INSTALACION DEL SISTEMA DE SANEAMIENTO BASICO DE LA LOCALIDAD DE VISTA ALEGRE , DISTRITO DE SANTA ROSA - JAEN - CAJAMARCA	292710	CAJAMARCA	JAEN	SANTA ROSA	Rural	PNSR	120	0.00	0.00	3,500,000.00	11,975	30,568	3,910,351	3,867,808
486	AMPLIACION Y MEJORAMIENTO DEL SERVICIO DE AGUA POTABLE E INSTALACION DEL SANEAMIENTO BASICO DE LA LOCALIDAD DE EL LIRIO , DISTRITO DE PACCHA - CHOTA - CAJAMARCA	295513	CAJAMARCA	CHOTA	PACCHA	Rural	PNSR	120	0.00	0.00	3,500,000.00	12,199	28,465	3,686,578	3,645,914
487	AMPLIACIÓN Y MEJORAMIENTO DEL SERVICIO DE AGUA POTABLE E INSTALACIÓN DEL SANEAMIENTO BÁSICO EN LA LOCALIDAD DE FLOR DE LA SELVA, DISTRITO DE LA COIPA, PROVINCIA DE SAN IGNACIO, DEPARTAMENTO DE CAJAMARCA	292704	CAJAMARCA	SAN IGNACIO	LA COIPA	Rural	PNSR	120	0.00	0.00	3,522,731.57	11,975	30,568	3,565,275	3,522,732
488	MEJORAMIENTO Y AMPLIACION DE LOS SERVICIOS DE AGUA POTABLE Y SANEAMIENTO EN LA LOCALIDAD DE ALLANGA BAJA, DISTRITO DE CUTERVO, PROVINCIA DE CUTERVO - DEPARTAMENTO DE CAJAMARCA	297651	CAJAMARCA	CUTERVO	CUTERVO	Rural	PNSR	120	0.00	0.00	3,544,606.00	1,215	15,252	3,561,073	3,544,606
489	AMPLIACIÓN Y MEJORAMIENTO DEL SERVICIO DE AGUA POTABLE E INSTALACIÓN DEL SANEAMIENTO BÁSICO EN LA LOCALIDAD DE NUEVO SANTA ROSA, DISTRITO DE HUARANGO, PROVINCIA DE SAN IGNACIO, DEPARTAMENTO DE CAJAMARCA	292709	CAJAMARCA	SAN IGNACIO	HUARANGO	Rural	PNSR	120	0.00	0.00	3,475,880.40	11,975	30,568	3,518,424	3,475,880
490	MEJORAMIENTO Y AMPLIACION DEL SERVICIO DE AGUA POTABLE E INSTALACION DEL SANEAMIENTO EN LA LOCALIDAD DE MAMARURIBAMBA BAJO , DISTRITO DE COCHABAMBA - CHOTA - CAJAMARCA	297645	CAJAMARCA	CHOTA	COCHABAMBA	Rural	PNSR	120	0.00	0.00	3,444,633.35	15,930	1,413	3,461,976	3,444,633
491	MEJORAMIENTO Y AMPLIACION DEL SERVICIO DE AGUA POTABLE Y SANEAMIENTO BASICO EN EL CENTRO POBLADO EL MOLINO , DISTRITO DE SAN ANDRES DE CUTERVO - CUTERVO - CAJAMARCA	294734	CAJAMARCA	CUTERVO	SAN ANDRES DE CUTERVO	Rural	PNSR	120	0.00	0.00	3,314,929.02	13,406	3,538	3,331,873	3,314,929
492	AMPLIACION Y MEJORAMIENTO DEL SERVICIO DE AGUA POTABLE E INSTALACION DEL SANEAMIENTO BASICO DE LA LOCALIDAD DE CORIORCO , DISTRITO DE JOSE SABOGAL - SAN MARCOS - CAJAMARCA	300387	CAJAMARCA	SAN MARCOS	JOSÉ SABOGAL	Rural	PNSR	120	0.00	0.00	3,254,013.39	16,594	32,455	3,303,062	3,254,013
493	AMPLIACION Y MEJORAMIENTO DEL SERVICIO DE AGUA POTABLE E INSTALACION DEL SANEAMIENTO BASICO DE LA LOCALIDAD DE CHOROGUATE , DISTRITO DE CACHACHI - CAJABAMBA - CAJAMARCA	300382	CAJAMARCA	CAJABAMBA	CACHACHI	Rural	PNSR	120	0.00	0.00	3,247,213.53	15,383	28,344	3,290,941	3,247,214

PRIORIDAD	Nombre del Proyecto	Código SNIP (a)	Ubicación				Unidad Ejecutora	Periodo de Ejecución previsto (días)	Programación MVCS (S/)			DEVENGADO ACUMULADO AL 2016	PIM 2017	MONTO DE INVERSION	SALDO
			Región	Provincia	Distrito	Ámbito (d)			Año 2018	Año 2019	Año 2020				
489	AMPLIACION Y MEJORAMIENTO DEL SERVICIO DE AGUA POTABLE E INSTALACION DEL SANEAMIENTO EN LA LOCALIDAD DE EL ANICO , DISTRITO DE HUAMBOS - PROVINCIA DE CHOTA - CAJAMARCA	295887	CAJAMARCA	CHOTA	HUAMBOS	Rural	PNSR	120	0.00	0.00	3,230,966.25	12,154	30,984	3,274,104	3,230,966
490	AMPLIACION Y MEJORAMIENTO DEL SERVICIO DE AGUA POTABLE E INSTALACION DEL SANEAMIENTO EN LA LOCALIDAD DE CHANGOMARCA , DISTRITO DE HUAMBOS - PROVINCIA DE CHOTA - CAJAMARCA	295888	CAJAMARCA	CHOTA	HUAMBOS	Rural	PNSR	120	0.00	0.00	3,175,858.12	14,279	28,359	3,218,496	3,175,858
490	MEJORAMIENTO Y AMPLIACION DEL SERVICIO DE AGUA POTABLE E INSTALACION DEL SANEAMIENTO EN LA LOCALIDAD DE GRAMALOTILLO , DISTRITO DE SANTA CRUZ - CUTERVO - CAJAMARCA	297660	CAJAMARCA	CUTERVO	SANTA CRUZ	Rural	PNSR	120	0.00	0.00	3,185,578.00	1,215	15,500	3,202,293	3,185,578
497	AMPLIACION Y MEJORAMIENTO DEL SERVICIO DE AGUA POTABLE E INSTALACION DEL SANEAMIENTO BASICO DE LA LOCALIDAD DE CASADEN , DISTRITO DE MAGDALENA - CAJAMARCA - CAJAMARCA	300383	CAJAMARCA	CAJAMARCA	MAGDALENA	Rural	PNSR	120	0.00	0.00	3,165,418.00	0	11,842	3,177,260	3,165,418
498	AMPLIACION Y MEJORAMIENTO DEL SERVICIO DE AGUA POTABLE E INSTALACION DEL SANEAMIENTO BASICO EN LA LOCALIDAD DE LAS MERCEDES, DISTRITO DE TABACONAS, PROVINCIA DE SAN IGNACIO, DEPARTAMENTO DE CAJAMARCA	292718	CAJAMARCA	SAN IGNACIO	TABACONAS	Rural	PNSR	120	0.00	0.00	3,111,377.57	11,975	30,568	3,153,921	3,111,378
499	AMPLIACION Y MEJORAMIENTO DEL SERVICIO DE AGUA POTABLE E INSTALACION DEL SANEAMIENTO BASICO DE LA LOCALIDAD DE YERBA BUENA BAJA , DISTRITO DE OXAMARCA - CELENDIN - CAJAMARCA	300367	CAJAMARCA	CELENDIN	OXAMARCA	Rural	PNSR	120	0.00	0.00	3,093,680.59	15,383	28,344	3,137,408	3,093,681
500	AMPLIACION Y MEJORAMIENTO DEL SERVICIO DE AGUA POTABLE E INSTALACION DEL SISTEMA DE SANEAMIENTO BASICO DE LA LOCALIDAD DE SAN MARTIN DEL ALTO , DISTRITO DE SANTA ROSA - JAEN - CAJAMARCA	292720	CAJAMARCA	JAEN	SANTA ROSA	Rural	PNSR	120	0.00	0.00	3,064,041.57	11,975	30,568	3,106,585	3,064,042
501	MEJORAMIENTO Y AMPLIACION DEL SERVICIO DE ABASTECIMIENTO DE AGUA POTABLE Y SANEAMIENTO BASICO EN EL CENTRO POBLADO SHITABAMBA , DISTRITO DE SAN ANDRES DE CUTERVO - CUTERVO - CAJAMARCA	294845	CAJAMARCA	CUTERVO	SAN ANDRES DE CUTERVO	Rural	PNSR	120	0.00	0.00	3,086,406.91	15,106	3,538	3,105,050	3,086,407
502	AMPLIACION Y MEJORAMIENTO DEL SERVICIO DE AGUA POTABLE E INSTALACION DEL SANEAMIENTO BASICO EN LA LOCALIDAD DE SAN ANTONIO , DISTRITO DE CORTEGANA - CELENDIN - CAJAMARCA	295563	CAJAMARCA	CELENDIN	CORTEGANA	Rural	PNSR	120	0.00	0.00	3,013,836.41	14,508	29,395	3,057,739	3,013,836
503	AMPLIACION Y MEJORAMIENTO DEL SERVICIO DE AGUA POTABLE E INSTALACION DEL SISTEMA DE SANEAMIENTO BASICO DE LA LOCALIDAD DE URUMBA ALTO , DISTRITO DE TABACONAS - SAN IGNACIO - CAJAMARCA	292827	CAJAMARCA	SAN IGNACIO	TABACONAS	Rural	PNSR	120	0.00	0.00	3,011,084.57	11,975	30,568	3,053,628	3,011,085
504	AMPLIACION Y MEJORAMIENTO DEL SERVICIO DE AGUA POTABLE E INSTALACION DEL SISTEMA DE SANEAMIENTO BASICO DE LA LOCALIDAD DE SUPAYACU , DISTRITO DE HUARANGO - SAN IGNACIO - CAJAMARCA	292711	CAJAMARCA	SAN IGNACIO	HUARANGO	Rural	PNSR	120	0.00	0.00	2,990,248.92	11,975	30,568	3,032,792	2,990,249
505	AMPLIACIÓN Y MEJORAMIENTO DEL SERVICIO DE AGUA POTABLE E INSTALACION DE SANEAMIENTO BASICO EN LA LOCALIDAD LA PALMA, DISTRITO DE HUARANGO, PROVINCIA DE SAN IGNACIO, DEPARTAMENTO DE CAJAMARCA	292715	CAJAMARCA	SAN IGNACIO	HUARANGO	Rural	PNSR	120	0.00	0.00	2,954,355.26	11,975	30,568	2,996,899	2,954,355
506	AMPLIACION Y MEJORAMIENTO DE LOS SISTEMAS DE AGUA POTABLE Y SANEAMIENTO DEL CASERIO CORAZON DE JESUS , DISTRITO DE HUABAL - JAEN - CAJAMARCA	286898	CAJAMARCA	JAEN	HUABAL	Rural	PNSR	120	0.00	0.00	2,965,234.94	11,479	0	2,976,714	2,965,235
507	AMPLIACION Y MEJORAMIENTO DEL SERVICIO DE AGUA POTABLE E INSTALACION DEL SANEAMIENTO BASICO EN LA LOCALIDAD DE NUEVO HORIZONTE , DISTRITO DE LA LIBERTAD DE PALLAN - CELENDIN - CAJAMARCA	295479	CAJAMARCA	CELENDIN	LA LIBERTAD DE PALLÁN	Rural	PNSR	120	0.00	0.00	2,856,014.00	12,199	28,465	2,896,678	2,856,014
508	AMPLIACIÓN Y MEJORAMIENTO DEL SERVICIO DE AGUA POTABLE Y SANEAMIENTO BASICO EN LA LOCALIDAD DE SAN MIGUEL, DISTRITO DE HUARANGO, PROVINCIA DE SAN IGNACIO, DEPARTAMENTO DE CAJAMARCA	292824	CAJAMARCA	SAN IGNACIO	HUARANGO	Rural	PNSR	120	0.00	0.00	2,793,710.67	11,975	30,568	2,836,254	2,793,711
509	AMPLIACION Y MEJORAMIENTO DEL SERVICIO DE AGUA POTABLE E INSTALACION DEL SANEAMIENTO BASICO DE LA LOCALIDAD DE BELLAVISTA DE CAJEN , DISTRITO DE SUCRE - CELENDIN - CAJAMARCA	295475	CAJAMARCA	CELENDIN	SUCRE	Rural	PNSR	120	0.00	0.00	2,761,503.00	14,324	28,965	2,804,792	2,761,503

PRIORIDAD	Nombre del Proyecto	Código SNIP (1)	Ubicación				Unidad Ejecutora	Periodo de Ejecución previsto (días)	Programación MVCS (S/)			DEVENGADO ACUMULADO AL 2016	PIM 2017	MONTO DE INVERSION	SALDO
			Región	Provincia	Distrito	Ámbito (d)			Año 2018	Año 2019	Año 2020				
310	MEJORAMIENTO Y AMPLIACION DEL SERVICIO DE AGUA POTABLE E INSTALACION DEL SANEAMIENTO BASICO EN LA LOCALIDAD DE NUEVO HORIZONTE , DISTRITO DE CHADIN - CHOTA - CAJAMARCA	291442	CAJAMARCA	CHOTA	CHADIN	Rural	PNSR	120	0.00	0.00	2,734,287.00	14,324	31,198	2,779,809	2,734,287
310	AMPLIACION Y MEJORAMIENTO DEL SERVICIO DE AGUA POTABLE E INSTALACION DEL SISTEMA DE SANEAMIENTO BASICO DE LA LOCALIDAD DE LA UNION , DISTRITO DE TABACONAS - SAN IGNACIO - CAJAMARCA	292712	CAJAMARCA	SAN IGNACIO	TABACONAS	Rural	PNSR	120	0.00	0.00	2,659,556.21	11,975	30,568	2,702,100	2,659,556
312	MEJORAMIENTO Y AMPLIACIÓN DE LOS SERVICIOS DE AGUA POTABLE Y SANEAMIENTO EN LA LOCALIDAD DE NUEVO CAPULCÁN, DISTRITO DE CUTERVO, PROVINCIA DE CUTERVO, DEPARTAMENTO DE CAJAMARCA	297654	CAJAMARCA	CUTERVO	CUTERVO	Rural	PNSR	120	0.00	0.00	2,634,746.19	15,682	16,574	2,667,002	2,634,746
315	MEJORAMIENTO Y AMPLIACION DEL SERVICIO DE AGUA POTABLE Y SANEAMIENTO BASICO EN LA LOCALIDAD DE LA CONGA , DISTRITO DE CALLAYUC - CUTERVO - CAJAMARCA	297540	CAJAMARCA	CUTERVO	CALLAYUC	Rural	PNSR	120	0.00	0.00	2,601,161.05	20,538	19,733	2,641,432	2,601,161
317	AMPLIACION Y MEJORAMIENTO DEL SERVICIO DE AGUA POTABLE E INSTALACION DEL SANEAMIENTO BASICO DE LA LOCALIDAD DE SAN LUIS DE UNIGAN , DISTRITO DE ENCANADA - CAJAMARCA - CAJAMARCA	300374	CAJAMARCA	CAJAMARCA	ENCAÑADA	Rural	PNSR	120	0.00	0.00	2,617,359.18	15,182	1,045	2,633,586	2,617,359
316	AMPLIACION Y MEJORAMIENTO DEL SERVICIO DE AGUA POTABLE E INSTALACION DEL SANEAMIENTO BASICO DE LA LOCALIDAD DE LORITO PAMPA , DISTRITO DE JESUS - CAJAMARCA - CAJAMARCA	300385	CAJAMARCA	CAJAMARCA	JESÚS	Rural	PNSR	120	0.00	0.00	2,606,654.18	15,182	0	2,621,836	2,606,654
318	AMPLIACION Y MEJORAMIENTO DEL SERVICIO DE AGUA POTABLE E INSTALACION DEL SANEAMIENTO EN LA LOCALIDAD DE CHAUPE , DISTRITO DE QUEROCOTILLO - CUTERVO - CAJAMARCA	295870	CAJAMARCA	CUTERVO	QUEROCOTILLO	Rural	PNSR	120	0.00	0.00	2,573,659.22	12,398	31,554	2,617,611	2,573,659
317	AMPLIACION Y MEJORAMIENTO DEL SERVICIO DE AGUA POTABLE E INSTALACION DEL SISTEMA DE SANEAMIENTO BASICO DE LA LOCALIDAD DE MONTE GRANDE DE LA CAPILLA , DISTRITO DE HUARANGO - SAN IGNACIO - CAJAMARCA	292835	CAJAMARCA	SAN IGNACIO	HUARANGO	Rural	PNSR	120	0.00	0.00	2,562,755.07	14,232	31,325	2,608,312	2,562,755
310	MEJORAMIENTO Y AMPLIACION DEL SERVICIO DE AGUA POTABLE Y SANEAMIENTO BASICO EN EL CENTRO POBLADO LA SUCCHA , DISTRITO DE SANTO TOMAS - CUTERVO - CAJAMARCA	289462	CAJAMARCA	CUTERVO	SANTO TOMÁS	Rural	PNSR	120	0.00	0.00	2,572,594.96	13,406	3,538	2,589,539	2,572,595
310	AMPLIACION Y MEJORAMIENTO DEL SERVICIO DE AGUA POTABLE E INSTALACION DEL SANEAMIENTO EN LA LOCALIDAD DE PAYAC MUNONO, DISTRITO DE CUTERVO , PROVINCIA DE CUTERVO - CAJAMARCA	295898	CAJAMARCA	CUTERVO	CUTERVO	Rural	PNSR	120	0.00	0.00	2,532,650.40	14,279	28,859	2,575,788	2,532,650
310	MEJORAMIENTO Y AMPLIACION DEL SERVICIO DE AGUA POTABLE E INSTALACION DEL SANEAMIENTO EN LA LOCALIDAD DE NUEVA ALIANZA , DISTRITO DE PIMPINGOS - CUTERVO - CAJAMARCA	297668	CAJAMARCA	CUTERVO	PIMPINGOS	Rural	PNSR	120	0.00	0.00	2,474,792.00	1,215	43,131	2,519,138	2,474,792
320	AMPLIACION Y MEJORAMIENTO DEL SERVICIO DE AGUA POTABLE E INSTALACION DEL SANEAMIENTO EN LA LOCALIDAD DE PAJURILLO , DISTRITO DE QUEROCOTILLO - CUTERVO - CAJAMARCA	295869	CAJAMARCA	CUTERVO	QUEROCOTILLO	Rural	PNSR	120	0.00	0.00	2,469,605.22	12,398	28,929	2,510,932	2,469,605
312	MEJORAMIENTO Y AMPLIACION DEL SERVICIO DE AGUA POTABLE Y SANEAMIENTO BASICO EN EL CENTRO POBLADO CHONTAS , DISTRITO DE SOCOTA - CUTERVO - CAJAMARCA	288860	CAJAMARCA	CUTERVO	SOCOTA	Rural	PNSR	120	28,011.50	0.00	3,401,322.81	22,533	19,609	3,471,477	3,429,334
319	MEJORAMIENTO Y AMPLIACION DEL SERVICIO DE AGUA POTABLE E INSTALACION DEL SANEAMIENTO EN LA LOCALIDAD DE LA LIBERTAD DEL PORVENIR , DISTRITO DE LA LIBERTAD DE PALLAN - CELENDIN - CAJAMARCA	300700	CAJAMARCA	CELENDIN	LA LIBERTAD DE PALLÁN	Rural	PNSR	120	28,464.30	0.00	3,331,292.27	14,324	31,198	3,405,279	3,359,757
320	AMPLIACION Y MEJORAMIENTO DEL SERVICIO DE AGUA POTABLE E INSTALACION DEL SANEAMIENTO BASICO DE LA LOCALIDAD DE PAMPA LARGA , DISTRITO DE MATARA - CAJAMARCA - CAJAMARCA	300380	CAJAMARCA	CAJAMARCA	MATARA	Rural	PNSR	120	27,630.90	0.00	2,968,785.49	16,594	28,875	3,041,885	2,996,416
320	MEJORAMIENTO Y AMPLIACION DEL SISTEMA DE AGUA POTABLE Y SANEAMIENTO BASICO DE LA LOCALIDAD DE QUINUAMAYO , DISTRITO DE JOSE MANUEL QUIROZ - SAN MARCOS - CAJAMARCA	232531	CAJAMARCA	SAN MARCOS	JOSÉ MANUEL QUIROZ	Rural	PNSR	180	80,000.00	0.00	1,983,227.00	0	0	2,063,227	2,063,227

PRIORIDAD	Nombre del Proyecto	Código SNIP (a)	Ubicación				Unidad Ejecutora	Periodo de Ejecución previsto (días)	Programación MVCS (S/)			DEVENGADO ACUMULADO AL 2016	PIM 2017	MONTO DE INVERSION	SALDO
			Región	Provincia	Distrito	Ámbito (d)			Año 2018	Año 2019	Año 2020				
326	MEJORAMIENTO Y AMPLIACIÓN DEL SISTEMA DE AGUA POTABLE Y SANEAMIENTO BÁSICO DE LA LOCALIDAD DE MORCILLA ALTA, DISTRITO DE JESÚS, PROVINCIA DE CAJAMARCA, DEPARTAMENTO DE CAJAMARCA	233914	CAJAMARCA	CAJAMARCA	JESÚS	Rural	PNSR	180	80,000.00	0.00	3,358,201.00	0	0	3,438,201	3,438,201
327	MEJORAMIENTO Y AMPLIACIÓN DEL SISTEMA DE AGUA Y SANEAMIENTO BÁSICO DE LA LOCALIDAD DE OGOSGÓN -VISTA ALEGRE, DISTRITO DE CONDEBAMBA, PROVINCIA DE CAJABAMBA- DEPARTAMENTO DE CAJAMARCA	241484	CAJAMARCA	CAJABAMBA	CONDEBAMBA	Rural	PNSR	180	80,000.00	0.00	3,000,000.00	0	0	4,997,564	4,997,564
328	MEJORAMIENTO Y AMPLIACION DEL SERVICIO DE AGUA POTABLE Y SANEAMIENTO BASICO DEL CENTRO POBLADO HUALLA , DISTRITO DE LARES - CALCA - CUSCO	297868	CUSCO	CALCA	LARES	Rural	PNSR	120	0.00	0.00	3,439,975.84	15,540	35,700	3,491,216	3,439,976
329	INSTALACIÓN DE LOS SERVICIOS DE AGUA POTABLE Y SANEAMIENTO BÁSICO DE LA COMUNIDAD NATIVA DE POYENTIMARI, DISTRITO DE ECHARATI, PROVINCIA DE LA CONVENCIÓN, DEPARTAMENTO DE CUSCO	297979	CUSCO	LA CONVENCION	ECHARATE	Rural	PNSR	120	32,279.12	0.00	2,687,061.88	0	17,372	2,736,713	2,719,341
330	AMPLIACION, MEJORAMIENTO DE LOS SERVICIOS DE AGUA POTABLE Y SANEAMIENTO BÁSICO DE LA COMUNIDAD CAMPESINA DE TIRACANCHA, DISTRITO SAN SALVADOR, PROVINCIA DE CALCA, DEPARTAMENTO CUSCO	313317	CUSCO	CALCA	SAN SALVADOR	Rural	PNSR	180	32,279.12	0.00	7,564,178.97	15,049	33,387	7,644,894	7,598,458
331	AMPLIACION Y MEJORAMIENTO DE LOS SERVICIOS DE AGUA POTABLE Y SANEAMIENTO BÁSICO DE LA COMUNIDAD CAMPESINA DE SONCCO, DISTRITO COLQUEPATA, PROVINCIA DE PAUCARTAMBO, DEPARTAMENTO CUSCO	313283	CUSCO	PAUCARTAMBO	COLQUEPATA	Rural	PNSR	180	32,279.12	0.00	5,170,457.97	15,049	33,387	5,251,173	5,202,737
332	AMPLIACION Y MEJORAMIENTO DE LOS SERVICIOS DE AGUA POTABLE Y SANEAMIENTO BÁSICO DE LA COMUNIDAD CAMPESINA DE CHOCCOPIA, DISTRITO COLQUEPATA, PROVINCIA DE PAUCARTAMBO, DEPARTAMENTO CUSCO	313282	CUSCO	PAUCARTAMBO	COLQUEPATA	Rural	PNSR	180	32,279.12	0.00	4,937,395.97	15,049	35,817	5,020,541	4,969,675
333	MEJORAMIENTO Y AMPLIACION DEL SERVICIO DE AGUA POTABLE Y SANEAMIENTO BASICO DEL CENTRO POBLADO SUYO , DISTRITO DE LARES - CALCA - CUSCO	298035	CUSCO	CALCA	LARES	Rural	PNSR	180	32,279.12	0.00	4,220,343.72	15,540	35,199	4,303,362	4,252,823
334	MEJORAMIENTO Y AMPLIACION DE LOS SERVICIOS DE AGUA POTABLE Y DISPOSICION SANITARIA DE EXCRETAS DE LA LOCALIDAD CHIRIPATA , DISTRITO DE SAN SALVADOR - CALCA - CUSCO	304792	CUSCO	CALCA	SAN SALVADOR	Rural	PNSR	120	29,816.16	0.00	3,725,937.38	17,118	1,913	3,774,784	3,755,754
335	AMPLIACION Y MEJORAMIENTO DE LOS SERVICIOS DE AGUA POTABLE Y SANEAMIENTO BASICO DE LA COMUNIDAD NATIVA DE TIMPIA, DISTRITO DE ECHARATI, PROVINCIA DE LA CONVENCION, DEPARTAMENTO DE CUSCO	298117	CUSCO	LA CONVENCION	ECHARATE	Rural	PNSR	120	32,279.10	0.00	3,537,337.97	15,049	1,108	3,585,774	3,569,617
336	MEJORAMIENTO Y AMPLIACION DE LOS SERVICIOS DE AGUA POTABLE Y DISPOSICION SANITARIA DE EXCRETAS DE LA LOCALIDAD DE CHUMPE , DISTRITO DE LAMAY - CALCA - CUSCO	306778	CUSCO	CALCA	LAMAY	Rural	PNSR	120	29,816.16	0.00	3,424,848.00	1,214	20,355	3,476,233	3,454,664
337	MEJORAMIENTO Y AMPLIACION DE LOS SERVICIOS DE AGUA POTABLE Y DISPOSICION SANITARIA DE EXCRETAS DE LA LOCALIDAD DE COTATAQUI , DISTRITO DE PISAC - CALCA - CUSCO	304264	CUSCO	CALCA	PISAC	Rural	PNSR	120	29,816.16	0.00	2,875,942.21	13,993	3,538	2,923,289	2,905,758
338	MEJORAMIENTO Y AMPLIACION DE LOS SERVICIOS DE AGUA POTABLE Y DISPOSICION SANITARIA DE EXCRETAS DE LA LOCALIDAD DE BOMBOM , DISTRITO DE CHALLABAMBA - PAUCARTAMBO - CUSCO	304785	CUSCO	PAUCARTAMBO	CHALLABAMBA	Rural	PNSR	120	29,816.16	0.00	2,809,454.55	1,214	16,537	2,857,022	2,839,271
339	INSTALACION DEL SERVICIO DE AGUA POTABLE Y SANEAMIENTO BASICO EN EL CENTRO POBLADO NUEVA ESPERANZA, DISTRITO DE PAUCARA- ACOBAMBA- HUANCAVELICA	299466	HUANCAVELICA	ACOBAMBA	PAUCARA	Rural	PNSR	120	0.00	2,572,792.60	0.00	23,666	22,566	2,619,024	2,572,793

PRIORIDAD	Nombre del Proyecto	Código SNIP (a)	Ubicación				Unidad Ejecutora	Periodo de Ejecución previsto (días)	Programación MVCS (S/)			DEVENGADO ACUMULADO AL 2016	PIM 2017	MONTO DE INVERSION	SALDO
			Región	Provincia	Distrito	Ámbito (d)			Año 2018	Año 2019	Año 2020				
330	INSTALACION DEL SERVICIO DE AGUA POTABLE Y SANEAMIENTO BASICO DE LA LOCALIDAD DE TOTORA , DISTRITO DE YAULI - HUANCAVELICA - HUANCAVELICA	238915	HUANCAVELICA	HUANCAVELICA	YAULI	RURAL	PNSR	420	0.00	1,549,839.43	0.00	23,678	0	1,573,517	1,549,839
331	INSTALACION DEL SERVICIO DE AGUA POTABLE Y SANEAMIENTO BASICO DE LA LOCALIDAD DE ANYACCASA , DISTRITO DE YAULI - HUANCAVELICA - HUANCAVELICA	242167	HUANCAVELICA	HUANCAVELICA	YAULI	RURAL	PNSR	420	0.00	1,243,849.73	0.00	3,566	20,112	1,267,528	1,243,850
332	MEJORAMIENTO Y AMPLIACION DEL SERVICIO DE AGUA POTABLE Y SANEAMIENTO BASICO DEL CENTRO POBLADO DE MANZANITA , DISTRITO DE ANCHONGA - ANGARAES - HUANCAVELICA	299718	HUANCAVELICA	Angaraes	Anchonga	Rural	PNSR	180	0.00	4,013,482.32	0.00	13,908	11,346	4,038,736	4,013,482
333	MEJORAMIENTO Y AMPLIACION DEL SERVICIO DE AGUA POTABLE Y SANEAMIENTO BASICO DEL CENTRO POBLADO DE SANTA ROSA DE CCOCHAPAMPA , DISTRITO DE ANCHONGA - ANGARAES - HUANCAVELICA	299726	HUANCAVELICA	Angaraes	Anchonga	Rural	PNSR	120	0.00	2,811,042.32	0.00	12,208	8,546	2,831,796	2,811,042
334	MEJORAMIENTO Y AMPLIACION DEL SERVICIO DE AGUA POTABLE Y SANEAMIENTO BASICO DEL CENTRO POBLADO DE SAN MARCOS DE ROCCHAC , DISTRITO DE SAN MARCOS DE ROCCHAC - TAYACAJA - HUANCAVELICA	299475	HUANCAVELICA	TAYACAJA	SAN MARCOS DE ROCCHAC	Rural	PNSR	120	0.00	3,703,206.32	0.00	12,208	8,546	3,723,960	3,703,206
335	MEJORAMIENTO Y AMPLIACION DEL SERVICIO DE AGUA POTABLE Y SANEAMIENTO BASICO DEL CENTRO POBLADO DE HUACHHUA CHOPCCA, DISTRITO DE PAUCARA- ACOBAMBA- HUANCAVELICA	300003	HUANCAVELICA	ACOBAMBA	PAUCARA	Rural	PNSR	120	0.00	0.00	3,439,958.50	35,873	22,566	3,498,398	3,439,959
336	MEJORAMIENTO Y AMPLIACION DEL SERVICIO DE AGUA POTABLE Y SANEAMIENTO BASICO DEL CENTRO POBLADO DE ECCANA , DISTRITO DE SECCLLA - ANGARAES - HUANCAVELICA	299731	HUANCAVELICA	ANGARAES	SECCLLA	Rural	PNSR	120	0.00	0.00	2,588,664.57	21,940	4,126	2,614,730	2,588,665
337	INSTALACION DEL SERVICIO DE AGUA POTABLE Y DEL SISTEMA DE SANEAMIENTO BASICO DE LA LOCALIDAD DE CARAMPAYOG , DISTRITO DE SAN RAFAEL - AMBO - HUANUCO	294813	HUANUCO	Ambo	San Rafael	Rural	PNSR	120	2,742,299.58	0.00	0.00	22,178	23,934	2,788,412	2,742,300
338	MEJORAMIENTO Y AMPLIACION DEL SERVICIO DE AGUA POTABLE Y SANEAMIENTO BASICO EN EL CENTRO POBLADO DE PUERTO GUADALUPE , DISTRITO DE CHAGLLA - PACHITEA - HUANUCO	299450	HUANUCO	PACHITEA	CHAGLLA	Rural	PNSR	120	2,525,852.34	0.00	0.00	18,987	0	2,544,839	2,525,852
339	AMPLIACION Y MEJORAMIENTO DEL SERVICIO DE AGUA POTABLE E INSTALACION DE SANEAMIENTO BASICO DE LA LOCALIDAD DE HUANCHAN , DISTRITO DE YACUS - HUANUCO - HUANUCO	293268	HUANUCO	HUANUCO	Yacus	Rural	PNSR	120	3,451,906.58	0.00	0.00	22,178	23,934	3,498,019	3,451,907
340	INSTALACION DEL SISTEMA DE AGUA POTABLE Y SANEAMIENTO EN LA LOCALIDAD DE TAMBILLO CHICO, DISTRITO DE PANAO , PROVINCIA DE PACHITEA - HUANUCO	293255	HUANUCO	PACHITEA	PANAO	Rural	PNSR	120	2,620,147.14	0.00	0.00	22,184	23,939	2,666,270	2,620,147
341	INSTALACION DEL SERVICIO DE AGUA POTABLE Y SANEAMIENTO BASICO EN EL CASERIO DE PUEBLO NUEVO , DISTRITO DE TOURNAVISTA - PUERTO INCA - HUANUCO	296253	HUANUCO	PUERTO INCA	TOURNAVISTA	Rural	PNSR	120	2,528,862.05		0.00	15,976	34,105	2,578,943	2,528,862
342	INSTALACION DEL SISTEMA DE AGUA POTABLE Y DEL SERVICIO DE SANEAMIENTO BASICO EN LA LOCALIDAD DE YANAJANCA , DISTRITO DE CHOLON - MARANON - HUANUCO	293650	HUANUCO	MARAÑON	CHOLÓN	Rural	PNSR	120	0.00	2,449,056.85	0.00	16,170	48,402	2,513,629	2,449,057
343	INSTALACIÓN DEL SISTEMA DE AGUA POTABLE Y SANEAMIENTO BÁSICO EN EL CASERÍO DE ALLPAMARCA DEL CENTRO POBLADO DE TAYAGASHA, DISTRITO DE PANAO, PROVINCIA DE PACHITEA, DEPARTAMENTO DE HUÁNUCO	293254	HUANUCO	PACHITEA	PANAO	Rural	PNSR	120	0.00	3,748,222.14	0.00	22,184	23,939	3,794,345	3,748,222

PRIORIDAD	Nombre del Proyecto	Código SNIP (a)	Ubicación				Unidad Ejecutora	Periodo de Ejecución previsto (días)	Programación MVCS (S/)			DEVENGADO ACUMULADO AL 2016	PIM 2017	MONTO DE INVERSION	SALDO
			Región	Provincia	Distrito	Ámbito (d)			Año 2018	Año 2019	Año 2020				
354	AMPLIACIÓN Y MEJORAMIENTO DEL SERVICIO DE AGUA POTABLE E INSTALACIÓN DEL SISTEMA DE SANEAMIENTO BÁSICO DE LA LOCALIDAD DE HUALLMISH, DISTRITO DE CHURUBAMBA, PROVINCIA DE HUÁNUCO, DEPARTAMENTO DE HUÁNUCO	293177	HUANUCO	HUANUCO	CHURUBAMBA	Rural	PNSR	180	0.00	4,204,628.67	0.00	14,263	12,546	4,231,438	4,204,629
355	AMPLIACIÓN Y MEJORAMIENTO DEL SERVICIO DE AGUA POTABLE E INSTALACIÓN DEL SISTEMA DE SANEAMIENTO BÁSICO DE LA LOCALIDAD DE CABRAMAYO, DISTRITO DE CHURUBAMBA, PROVINCIA DE HUÁNUCO, DEPARTAMENTO DE HUÁNUCO	293243	HUANUCO	HUANUCO	CHURUBAMBA	Rural	PNSR	120	0.00	3,657,395.83	0.00	14,263	12,546	3,684,205	3,657,396
356	INSTALACION DEL SERVICIO DE AGUA POTABLE Y SANEAMIENTO BASICO EN EL CASERIO TOPA , DISTRITO DE DANIEL ALOMIA ROBLES - LEONCIO PRADO - HUANUCO	294557	HUANUCO	LEONCIO PRADO	DANIEL ALOMIA ROBLES	Rural	PNSR	120	0.00	2,959,722.34	0.00	16,862	0	2,976,584	2,959,722
357	INSTALACION DEL SERVICIO DE AGUA POTABLE Y SANEAMIENTO BASICO EN EL CASERIO SANTA RITA BAJA , DISTRITO DE CHAGLLA - PACHITEA - HUANUCO	295838	HUANUCO	PACHITEA	CHAGLLA	Rural	PNSR	180	0.00	4,492,763.34	0.00	16,887	2,100	4,511,750	4,492,763
358	INSTALACIÓN DEL SISTEMA DE AGUA POTABLE Y SANEAMIENTO BÁSICO EN EL CASERIO DE MATAO DEL CENTRO POBLADO DE TAMBOGAN, DISTRITO DE CHURUBAMBA, PROVINCIA DE HUANUCO, DEPARTAMENTO DE HUANUCO	293183	HUANUCO	HUANUCO	CHURUBAMBA	Rural	PNSR	120	0.00	3,222,282.67	0.00	14,263	12,546	3,249,092	3,222,283
359	MEJORAMIENTO Y AMPLIACION DEL SERVICIO DE AGUA POTABLE Y SANEAMIENTO EN EL CASERIO DE SANTA ROSA DE UCHUCHACA , DISTRITO DE CHINCHAO - HUANUCO - HUANUCO	299469	HUANUCO	HUANUCO	CHINCHAO	Rural	PNSR	120	0.00	2,666,602.34	0.00	18,987	1,625	2,687,214	2,666,602
360	INSTALACION DE LOS SERVICIOS DE AGUA POTABLE Y DISPOSICION SANITARIA DE EXCRETAS EN EL CENTRO POBLADO DE LA ESPERANZA , DISTRITO DE JOSE CRESPO Y CASTILLO - LEONCIO PRADO - HUANUCO	307233	HUANUCO	LEONCIO PRADO	JOSÉ CRESPO Y CASTILLO	Rural	PNSR	120	0.00	2,821,752.65	0.00	18,693	34,897	2,875,343	2,821,753
361	INSTALACION DEL SISTEMA DE AGUA POTABLE Y SANEAMIENTO BASICO EN EL CASERIO DE CULINPAMPA DEL CENTRO POBLADO DE VERBENA PAMPA, DISTRITO DE CHURUBAMBA, PROVINCIA DE HUANUCO, DEPARTAMENTO DE HUANUCO	293184	HUANUCO	HUANUCO	CHURUBAMBA	Rural	PNSR	120	0.00	2,751,734.35	0.00	14,263	12,546	2,778,544	2,751,734
362	AMPLIACION Y MEJORAMIENTO DEL SISTEMA DE AGUA POTABLE E INSTALACION DEL SERVICIO DE SANEAMIENTO BASICO DE LA LOCALIDAD SANTA MARIA DE PANACOCHA, DISTRITO DE HUACRACHUCO , PROVINCIA DE MARANON - HUANUCO	294116	HUANUCO	MARAÑON	HUACRACHUCO	Rural	PNSR	120	0.00	3,184,141.15	0.00	18,495	35,808	3,238,444	3,184,141
363	INSTALACION DEL SERVICIO DE AGUA POTABLE Y SANEAMIENTO BASICO EN EL CASERIO FLORES DE BELEN , DISTRITO DE DANIEL ALOMIA ROBLES - LEONCIO PRADO - HUANUCO	294551	HUANUCO	LEONCIO PRADO	DANIEL ALOMIA ROBLES	Rural	PNSR	120	0.00	3,649,657.34	0.00	18,987	1,625	3,670,269	3,649,657
364	AMPLIACION Y MEJORAMIENTO DEL SISTEMA DE AGUA POTABLE E INSTALACION DEL SERVICIO DE SANEAMIENTO BASICO EN LA LOCALIDAD DE BELLA ALTA , DISTRITO DE MARIANO DAMASO BERAUN - LEONCIO PRADO - HUANUCO	293939	HUANUCO	LEONCIO PRADO	MARIANO DAMASO BERAUN	Rural	PNSR	120	0.00	3,224,673.15	0.00	17,581	1,625	3,243,879	3,224,673
365	AMPLIACION Y MEJORAMIENTO DEL SISTEMA DE AGUA POTABLE E INSTALACION DEL SERVICIO DE SANEAMIENTO BASICO DE LA LOCALIDAD DE EL PORVENIR, DISTRITO DE HUACRACHUCO , PROVINCIA DE MARANON - HUANUCO	294120	HUANUCO	MARAÑON	HUACRACHUCO	Rural	PNSR	120	0.00	2,925,113.00	0.00	1,414	19,206	2,945,733	2,925,113

PRIORIDAD	Nombre del Proyecto	Código SNIP (a)	Ubicación				Unidad Ejecutora	Periodo de Ejecución previsto (días)	Programación MVCS (S/)			DEVENGADO ACUMULADO AL 2016	PIM 2017	MONTO DE INVERSION	SALDO
			Región	Provincia	Distrito	Ámbito (d)			Año 2018	Año 2019	Año 2020				
356	MEJORAMIENTO Y AMPLIACION DEL SERVICIO DE AGUA POTABLE Y SANEAMIENTO BASICO EN EL CASERIO SAN PABLO , DISTRITO DE DANIEL ALOMIA ROBLES - LEONCIO PRADO - HUANUCO	294591	HUANUCO	LEONCIO PRADO	DANIEL ALOMIA ROBLES	Rural	PNSR	120	0.00	3,477,259.34	0.00	18,987	1,625	3,497,871	3,477,259
357	AMPLIACION Y MEJORAMIENTO DEL SISTEMA DE AGUA POTABLE E INSTALACION DEL SERVICIO DE SANEAMIENTO BASICO EN LA LOCALIDAD DE LUCMABAMBA , DISTRITO DE CHOLON - MARANON - HUANUCO	293914	HUANUCO	MARAÑON	CHOLÓN	Rural	PNSR	120	0.00	2,660,167.64	0.00	18,792	18,923	2,697,883	2,660,168
358	MEJORAMIENTO Y AMPLIACION DEL SERVICIO DE AGUA POTABLE Y SANEAMIENTO BASICO EN EL CASERIO HONOLULU , DISTRITO DE MARIANO DAMASO BERAUN - LEONCIO PRADO - HUANUCO	294664	HUANUCO	LEONCIO PRADO	MARIANO DAMASO BERAUN	Rural	PNSR	120	0.00	3,069,515.06	0.00	16,176	37,469	3,123,160	3,069,515
359	MEJORAMIENTO Y AMPLIACION DEL SERVICIO DE AGUA POTABLE Y SANEAMIENTO BASICO EN EL CASERIO DE PUEBLO MONTEVIDEO , DISTRITO DE CHAGLLA - PACHITEA - HUANUCO	294588	HUANUCO	PACHITEA	CHAGLLA	Rural	PNSR	180	0.00	4,334,035.34	0.00	18,987	0	4,353,022	4,334,035
360	AMPLIACION Y MEJORAMIENTO DEL SISTEMA DE AGUA POTABLE E INSTALACION DEL SERVICIO DE SANEAMIENTO BASICO EN LA LOCALIDAD DE CONSUELO , DISTRITO DE JOSE CRESPO Y CASTILLO - LEONCIO PRADO - HUANUCO	293855	HUANUCO	LEONCIO PRADO	JOSÉ CRESPO Y CASTILLO	Rural	PNSR	120	0.00	3,575,218.14	0.00	16,956	47,616	3,639,790	3,575,218
361	MEJORA Y AMPLIACION DEL SERVICIO DE AGUA POTABLE Y SANEAMIENTO BASICO EN EL CENTRO POBLADO DE CHINCHAVITO , DISTRITO DE CHAGLLA - PACHITEA - HUANUCO	299421	HUANUCO	PACHITEA	CHAGLLA	Rural	PNSR	180	0.00	2,226,903.89	4,376,618.45	18,987	0	6,622,509	6,603,522
362	MEJORAMIENTO Y AMPLIACION DEL SERVICIO DE AGUA POTABLE Y SANEAMIENTO BASICO EN EL CASERIO CASERIO HUASCAR , DISTRITO DE LUYANDO - LEONCIO PRADO - HUANUCO	294587	HUANUCO	LEONCIO PRADO	LUYANDO	Rural	PNSR	120	0.00	2,647,883.06	0.00	15,976	34,105	2,697,964	2,647,883
363	AMPLIACIÓN Y MEJORAMIENTO DEL SERVICIO DE AGUA POTABLE E INSTALACIÓN DEL SISTEMA DE SANEAMIENTO BÁSICO DE LA LOCALIDAD DE ANTJIRCA, DISTRITO DE CHURUBAMBA, PROVINCIA DE HUÁNUCO, DEPARTAMENTO DE HUÁNUCO	293190	HUANUCO	HUANUCO	CHURUBAMBA	Rural	PNSR	120	0.00	3,635,730.67		14,263	12,546	3,662,540	3,635,731
364	AMPLIACION Y MEJORAMIENTO DEL SERVICIO DE AGUA POTABLE E INSTALACION DE SANEAMIENTO BASICO DE LA LOCALIDAD DE HUACORA , DISTRITO DE YACUS - HUANUCO - HUANUCO	293311	HUANUCO	HUANUCO	Yacus	Rural	PNSR	120	0.00	2,916,674.58		22,178	23,934	2,962,787	2,916,675
365	AMPLIACION Y MEJORAMIENTO DEL SERVICIO DE AGUA POTABLE E INSTALACION DEL SERVICIO DE DISPOSICION SANITARIA DE EXCRETAS EN EL CENTRO POBLADO DE CONDORGAGA, DISTRITO DE HUACRACHUCO , PROVINCIA DE MARANON - HUANUCO	307225	HUANUCO	MARAÑON	HUACRACHUCO	Rural	PNSR	120	0.00	0.00	3,438,121.20	19,193	36,312	3,493,627	3,438,121
366	AMPLIACION Y MEJORAMIENTO DEL SERVICIO DE AGUA POTABLE E INSTALACION DE SANEAMIENTO BASICO DE LA LOCALIDAD DE SAN LORENZO DE LLAGLLA, DISTRITO DE YACUS - HUANUCO - HUANUCO	293256	HUANUCO	HUANUCO	Yacus	Rural	PNSR	120	0.00	0.00	2,914,142.58	22,178	25,434	2,961,755	2,914,143
367	AMPLIACION Y MEJORAMIENTO DEL SERVICIO DE AGUA POTABLE E INSTALACION DEL SERVICIO DE DISPOSICION SANITARIA DE EXCRETAS EN EL CENTRO POBLADO DE SAN FERNANDO, DISTRITO DE HUACRACHUCO, PROVINCIA DE MARANON, DEPARTAMENTO DE HUANUCO	307251	HUANUCO	MARAÑON	HUACRACHUCO	Rural	PNSR	120	0.00	0.00	3,471,741.85	16,170	13,505	3,501,417	3,471,742
368	AMPLIACION Y MEJORAMIENTO DE LOS SERVICIOS DE AGUA POTABLE, ALCANTARILLADO SANITARIO Y TRATAMIENTO DE AGUAS RESIDUALES E INSTALACIÓN DEL SERVICIO DE DISPOSICIÓN SANITARIA DE EXCRETAS EN EL CENTRO POBLADO DE PALO WIMBA, DISTRITO DE MONZÓN, PROVINCIA DE HUAMALIES, REGIÓN HUÁNUCO	305663	HUANUCO	HUAMALIES	MONZÓN	Rural	PNSR	120	0.00	0.00	2,912,214.14	18,996	1,625	2,932,835	2,912,214

PRIORIDAD	Nombre del Proyecto	Código SNIP (a)	Ubicación				Unidad Ejecutora	Periodo de Ejecución previsto (días)	Programación MVCS (S/)			DEVENGADO ACUMULADO AL 2016	PIM 2017	MONTO DE INVERSION	SALDO
			Región	Provincia	Distrito	Ámbito (d)			Año 2018	Año 2019	Año 2020				
570	AMPLIACION Y MEJORAMIENTO DEL SERVICIO DE AGUA POTABLE E INSTALACION DEL SERVICIO DE DISPOSICION SANITARIA DE EXCRETAS EN EL CENTRO POBLADO DE LA LIBERTAD, DISTRITO DE HUACRACHUCO , PROVINCIA DE MARANON - HUANUCO	307240	HUANUCO	MARAÑON	HUACRACHUCO	Rural	PNSR	120	0.00	0.00	2,876,837.75	18,693	34,897	2,930,428	2,876,838
571	AMPLIACION Y MEJORAMIENTO DEL SISTEMA DE AGUA POTABLE E INSTALACION DEL SERVICIO DE SANEAMIENTO BASICO DE LA LOCALIDAD DE NUEVO PROGRESO, DISTRITO DE HUACRACHUCO , PROVINCIA DE MARANON - HUANUCO	294112	HUANUCO	MARAÑON	HUACRACHUCO	Rural	PNSR	120	0.00	0.00	2,570,400.15	18,995	33,683	2,623,078	2,570,400
572	AMPLIACION Y MEJORAMIENTO DEL SERVICIO DE AGUA POTABLE E INSTALACION DEL SERVICIO DE DISPOSICION SANITARIA DE EXCRETAS EN EL CENTRO POBLADO DE GOCHAJ, DISTRITO DE HUACRACHUCO , PROVINCIA DE MARANON - HUANUCO	307237	HUANUCO	MARAÑON	HUACRACHUCO	Rural	PNSR	120	0.00	0.00	2,468,529.15	18,996	35,307	2,522,832	2,468,529
573	MEJORAMIENTO Y AMPLIACION DEL SERVICIO DE AGUA POTABLE Y SANEAMIENTO EN EL CASERIO DE HUANACAURE , DISTRITO DE CHINCHAO - HUANUCO - HUANUCO	299439	HUANUCO	HUANUCO	CHINCHAO	Rural	PNSR	120	0.00	0.00	2,965,885.00	2,000	16,487	2,984,372	2,965,885
574	AMPLIACION Y MEJORAMIENTO DEL SERVICIO DE AGUA POTABLE E INSTALACION DEL SISTEMA DE SANEAMIENTO BASICO DE LA LOCALIDAD DE SAN MIGUEL DE CHOGOBAMBA, DISTRITO DE CHURUBAMBA, PROVINCIA DE HUANUCO, DEPARTAMENTO DE HUANUCO	293192	HUANUCO	HUANUCO	CHURUBAMBA	Rural	PNSR	120	41,729.33	0.00	2,573,307.06	14,263	12,548	2,641,846	2,615,036
584	INSTALACION DEL SERVICIO DE AGUA POTABLE Y SANEAMIENTO BASICO EN LA LOCALIDAD DE LA LIBERTAD	292170	JUNIN	SATIPO	LLAYLLA	Rural	PNSR	120	0.00	0.00	2,454,358.68	25,148	27,701	2,507,208	2,454,359
585	MEJORAMIENTO Y AMPLIACION DEL SERVICIO DE AGUA POTABLE Y SANEAMIENTO BASICO DEL CENTRO POBLADO DE CARMEN ALTO , DISTRITO DE SANTO DOMINGO DE ACOBAMBA - HUANCAYO - JUNIN	299715	JUNIN	HUANCAYO	SANTO DOMINGO DE ACOBAMBA	Rural	PNSR	120	0.00	0.00	2,609,344.41	22,866	22,566	2,654,776	2,609,344
586	MEJORAMIENTO Y AMPLIACION DEL SERVICIO DE AGUA POTABLE Y SANEAMIENTO BASICO DEL CENTRO POBLADO DE SANTA ROSA DE CHAQUICOCHA , DISTRITO DE SANTO DOMINGO DE ACOBAMBA - HUANCAYO - JUNIN	299647	JUNIN	HUANCAYO	SANTO DOMINGO DE ACOBAMBA	Rural	PNSR	180	4,475,748.32	0.00	0.00	12,208	19,940	4,507,896	4,475,748
587	INSTALACION DEL SERVICIO DE AGUA POTABLE Y DISPOSICION SANITARIA DE EXCRETAS EN EL CENTRO POBLADO DE UNION PROGRESO , DISTRITO DE PANGOA - SATIPO - JUNIN	305403	JUNIN	SATIPO	PANGOA	Rural	PNSR	120	2,778,009.63	0.00	0.00	25,148	33,701	2,836,859	2,778,010
588	MEJORAMIENTO Y AMPLIACION DEL SERVICIO DE AGUA POTABLE Y SANEAMIENTO BASICO DEL CENTRO POBLADO DE PARIAHUANCA , DISTRITO DE PARIAHUANCA - HUANCAYO - JUNIN	299717	JUNIN	HUANCAYO	PARIAHUANCA	Rural	PNSR	180	5,502,611.32	0.00	0.00	12,208	12,671	5,527,490	5,502,611
589	AMPLIACION Y MEJORAMIENTO DEL SERVICIO DE AGUA POTABLE E INSTALACION DEL SISTEMA DE DISPOSICION SANITARIA DE EXCRETAS ALCANTARILLADO Y TRATAMIENTO DE AGUA RESIDUALES EN EL C.P. DE CHALHUAMAYO - DIST. LLAYLLA - SATIPO - JUNIN	305414	JUNIN	SATIPO	LLAYLLA	Rural	PNSR	120	3,159,143.00	0.00	0.00	0	19,672	3,178,815	3,159,143
590	AMPLIACION Y MEJORAMIENTO DEL SERVICIO DE AGUA POTABLE E INSTALACION DEL SISTEMA DE DISPOSICION SANITARIA DE EXCRETAS ALCANTARILLADO Y TRATAMIENTO DE AGUA RESIDUALES EN EL CC.NN CAMANTARO - DIST. LLAYLLA - SATIPO - JUNIN	305420	JUNIN	SATIPO	LLAYLLA	Rural	PNSR	120	3,082,503.00	0.00	0.00	0	19,692	3,102,195	3,082,503
591	AMPLIACION Y MEJORAMIENTO DEL SERVICIO DE AGUA POTABLE E INSTALACION DEL SISTEMA DE DISPOSICION SANITARIA DE EXCRETAS ALCANTARILLADO Y TRATAMIENTO DE AGUA RESIDUALES EN EL CC.PP. NAZCA - DIST. LLAYLLA - SATIPO - JUNIN	305442	JUNIN	SATIPO	LLAYLLA	Rural	PNSR	120	2,219,825.22	0.00	0.00	0	21,532	3,096,903	3,075,371

PRIORIDAD	Nombre del Proyecto	Código SNIP (a)	Ubicación				Unidad Ejecutora	Periodo de Ejecución previsto (días)	Programación MVCS (S/)			DEVENGADO ACUMULADO AL 2016	PIM 2017	MONTO DE INVERSION	SALDO
			Región	Provincia	Distrito	Ámbito (d)			Año 2018	Año 2019	Año 2020				
592	AMPLIACION Y MEJORAMIENTO DE AGUA POTABLE E INSTALACION DEL SISTEMA DE SANEAMIENTO BASICO EN LA LOCALIDAD DE MENTUSHARI - DISTRITO DE LLAYLLA - SATIPO - JUNIN	292115	JUNIN	SATIPO	LLAYLLA	Rural	PNSR	120	2,806,243.63	0.00	0.00	25,148	24,163	2,855,555	2,806,244
593	AMPLIACION Y MEJORAMIENTO DEL SERVICIO DE AGUA POTABLE E INSTALACION DEL ALCANTARILLADO SANITARIO EN EL CENTRO POBLADO DE SAN JERONIMO , DISTRITO DE PANGOA - SATIPO - JUNIN	300280	JUNIN	SATIPO	PANGOA	Rural	PNSR	120	3,571,003.71	0.00	0.00	1,214	16,496	3,588,714	3,571,004
594	AMPLIACION Y MEJORAMIENTO DEL SERVICIO DE AGUA POTABLE E INSTALACION DE LOS SERVICIOS DE DISPOSICION SANITARIA DE EXCRETAS, ALCANTARILLADO Y TRATAMIENTO DE AGUAS RESIDUALES EN LA COMUNIDAD NATIVA DE JERUSALEN DE MINARO , DISTRITO DE PANGOA - SATIPO - JUNIN	305424	JUNIN	SATIPO	PANGOA	Rural	PNSR	120	2,971,433.00	0.00	0.00	0	18,332	2,989,765	2,971,433
595	AMPLIACION Y MEJORAMIENTO DEL SERVICIO DE AGUA POTABLE E INSTALACION DEL SISTEMA DE SANEAMIENTO BASICO EN LA COMUNIDAD NATIVA DE EL PORVENIR , DISTRITO DE PANGOA - SATIPO - JUNIN	291897	JUNIN	SATIPO	PANGOA	Rural	PNSR	120	2,806,050.64	0.00	0.00	25,148	3,538	2,834,737	2,806,051
596	AMPLIACION Y MEJORAMIENTO DEL SERVICIO DE AGUA POTABLE Y DISPOSICION SANITARIA DE EXCRETAS EN EL CENTRO POBLADO DE ALTO ANAPATI , DISTRITO DE PANGOA - SATIPO - JUNIN	300745	JUNIN	SATIPO	PANGOA	Rural	PNSR	120	2,731,371.00	0.00	0.00	1,215	15,280	2,747,866	2,731,371
597	INSTALACION DEL SERVICIO DE AGUA POTABLE Y DISPOSICION SANITARIA DE EXCRETAS EN EL CENTRO POBLADO RIO COLORADO , DISTRITO DE PICHANAQUI - CHANCHAMAYO - JUNIN	293967	JUNIN	CHANCHAMAYO	PICHANAQUI	Rural	PNSR	120	3,171,062.81	0.00	0.00	24,900	28,174	3,224,137	3,171,063
598	INSTALACIÓN DE LOS SERVICIOS DE AGUA POTABLE Y DISPOSICIÓN SANITARIA DE EXCRETAS EN EL CENTRO POBLADO DE ALTO HUACAMAYO, DISTRITO DE PERENE, PROVINCIA CHANCHAMAYO, REGIÓN JUNÍN	295447	JUNIN	CHANCHAMAYO	PERENÉ	Rural	PNSR	120	2,685,089.52	0.00	0.00	24,125	24,258	2,733,473	2,685,090
599	INSTALACION DEL SERVICIO DE AGUA POTABLE Y DISPOSICION SANITARIA DE EXCRETAS EN EL CENTRO POBLADO SAN JOSE DE SHORI , DISTRITO DE PICHANAQUI - CHANCHAMAYO - JUNIN	293971	JUNIN	CHANCHAMAYO	PICHANAQUI	Rural	PNSR	120	2,627,136.81	0.00	0.00	27,025	4,250	2,658,412	2,627,137
600	MEJORAMIENTO, AMPLIACION DEL SERVICIO DE AGUA POTABLE E INSTALACIÓN DEL SERVICIO DE ALCANTARILLADO, PLANTA DE TRATAMIENTO DE AGUAS RESIDUALES Y DISPOSICIÓN SANITARIA DE EXCRETAS EN EL CENTRO POBLADO SANTA ROSA DE TOLDOPAMPA, DISTRITO DE PAMPA HERMOSA - PROVINCIA DE SATIPO - REGIÓN JUNÍN	292268	JUNIN	SATIPO	PAMPA HERMOSA	Rural	PNSR	120	3,501,536.85	0.00	0.00	24,988	23,380	3,549,905	3,501,537
601	AMPLIACION Y MEJORAMIENTO DEL SERVICIO DE AGUA POTABLE E INSTALACION DE LOS SERVICIOS DE DISPOSICION SANITARIA DE EXCRETAS, ALCANTARILLADO Y TRATAMIENTO DE AGUAS RESIDUALES EN LA COMUNIDAD NATIVA DE POSHONARI - SHEJAROTENI, DISTRITO MAZAMARI, PROVINCIA SATIPO, DEPARTAMENTO DE JUNIN	306213	JUNIN	SATIPO	MAZAMARI	Rural	PNSR	120	1,152,577.69	2,331,054.31	0.00	0	22,892	3,506,524	3,483,632
602	AMPLIACION Y MEJORAMIENTO DEL SERVICIO DE AGUA POTABLE E INSTALACION DE LOS SERVICIOS DE DISPOSICION SANITARIA DE EXCRETAS, ALCANTARILLADO Y TRATAMIENTO DE AGUAS RESIDUALES EN EL CENTRO POBLADO DE IPOKI , DISTRITO DE RIO NEGRO - SATIPO - JUNIN	305441	JUNIN	SATIPO	RIO NEGRO	Rural	PNSR	120	34,517.41	3,430,316.59	0.00	0	21,532	3,486,366	3,464,834
603	MEJORAMIENTO Y AMPLIACIÓN DEL SERVICIO DE AGUA POTABLE E INSTALACIÓN DEL SERVICIO DE DISPOSICIÓN SANITARIA DE EXCRETAS EN EL CENTRO POBLADO RIO BERTHA, DISTRITO DE RIO NEGRO – SATIPO – JUNÍN	293720	JUNIN	SATIPO	RIO NEGRO	Rural	PNSR	120	31,380.78	0.00	277,094.14	24,988	23,380	3,418,794	3,370,426
604	MEJORAMIENTO Y AMPLIACION DEL SERVICIO DE AGUA POTABLE Y DISPOSICION SANITARIA DE EXCRETAS EN EL CENTRO POBLADO SAN JOSE DE ANAPIARI , DISTRITO DE PICHANAQUI - CHANCHAMAYO - JUNIN	306717	JUNIN	CHANCHAMAYO	PICHANAQUI	Rural	PNSR	120	25,500.00	0.00	0.00	24,375	26,546	3,400,024	3,349,103

PRIORIDAD	Nombre del Proyecto	Código SNIP (a)	Ubicación				Unidad Ejecutora	Periodo de Ejecución previsto (días)	Programación MVCS (S/)			DEVENGADO ACUMULADO AL 2016	PIM 2017	MONTO DE INVERSION	SALDO
			Región	Provincia	Distrito	Ámbito (d)			Año 2018	Año 2019	Año 2020				
605	MEJORAMIENTO Y AMPLIACION DEL SERVICIO DE AGUA POTABLE Y DISPOSICION SANITARIA DE EXCRETAS EN EL CENTRO POBLADO DOS DE MAYO DE ALTO CHENI DEL DISTRITO DE RIO NEGRO, PROVINCIA DE SATIPO, DEPARTAMENTO JUNIN	294088	JUNIN	SATIPO	RIO NEGRO	Rural	PNSR	120	34,176.73	0.00	0.00	16,772	36,302	3,401,181	3,348,106
606	MEJORAMIENTO Y AMPLIACIÓN DEL SERVICIO DE AGUA POTABLE E INSTALACIÓN DE DISPOSICION SANITARIA DE EXCRETAS EN EL CENTRO POBLADO DE YANESHA BAJA, DISTRITO DE PERENE, PROVINCIA CHANCHAMAYO, REGIÓN JUNIN	295446	JUNIN	CHANCHAMAYO	PERENÉ	Rural	PNSR	120	30,368.32	0.00	0.00	24,250	24,133	3,370,533	3,322,150
607	AMPLIACION Y MEJORAMIENTO DE LOS SERVICIOS DE AGUA POTABLE Y SANEAMIENTO EN LA LOCALIDAD DE ZONA PATRIA , DISTRITO DE PERENE - CHANCHAMAYO - JUNIN	295692	JUNIN	CHANCHAMAYO	PERENÉ	Rural	PNSR	120	30,368.32	0.00	0.00	17,696	6,682	3,288,927	3,264,549
608	MEJORAMIENTO, AMPLIACION DEL SERVICIO DE AGUA POTABLE E INSTALACION DE LOS SERVICIOS DE ALCANTARILLADO Y PLANTA DE TRATAMIENTO DE AGUAS RESIDUALES Y DISPOSICIÓN SANITARIA DE EXCRETAS EN EL CENTRO POBLADO UNIÓN PROGRESO ANCAYO, DISTRITO DE PAMPA HERMOSA - PROVINCIA DE SATIPO - REGIÓN JUNÍN	292304	JUNIN	SATIPO	PAMPA HERMOSA	Rural	PNSR	120	31,380.78	0.00	0.00	24,988	23,380	3,203,509	3,155,141
609	AMPLIACION Y MEJORAMIENTO DEL SERVICIO DE AGUA POTABLE Y DISPOSICION SANITARIA DE EXCRETAS DEL CENTRO POBLADO SANTA ROSA DE OCOPA , DISTRITO DE RIO TAMBO - SATIPO - JUNIN	306756	JUNIN	SATIPO	RIO TAMBO	Rural	PNSR	120	31,681.09	0.00	0.00	3,340	15,703	3,200,198	3,181,155
610	MEJORAMIENTO Y AMPLIACION DEL SERVICIO DE AGUA POTABLE Y DISPOSICION SANITARIA DE EXCRETAS EN EL CENTRO POBLADO SAN JACINTO DE SHAURIATO, DISTRITO DE RIO NEGRO, PROVINCIA DE SATIPO, DEPARTAMENTO DE JUNIN	294122	JUNIN	SATIPO	RIO NEGRO	Rural	PNSR	120	34,176.73	0.00	0.00	14,647	38,427	3,213,567	3,160,493
611	MEJORAMIENTO Y AMPLIACION DEL SERVICIO DE AGUA POTABLE Y DISPOSICION SANITARIA DE EXCRETAS EN EL CENTRO POBLADO UNION PROGRESO, DISTRITO DE RIO NEGRO, PROVINCIA DE SATIPO, DEPARTAMENTO DE JUNIN	294244	JUNIN	SATIPO	RIO NEGRO	Rural	PNSR	120	34,176.73	0.00	0.00	14,647	34,176	3,177,856	3,129,033
612	AMPLIACION Y MEJORAMIENTO DEL SERVICIO DE AGUA POTABLE E INSTALACION DE LOS SERVICIOS DE DISPOSICION SANITARIA DE EXCRETAS, ALCANTARILLADO Y TRATAMIENTO DE AGUAS RESIDUALES DEL CENTRO POBLADO DE SAN JUAN DE BARRIOS ALTOS, DISTRITO DE SATIPO , PROVINCIA DE SATIPO - JUNIN	305415	JUNIN	SATIPO	SATIPO	Rural	PNSR	120	34,517.41	0.00	0.00	0	14,794	3,114,348	3,099,554
613	AMPLIACION Y MEJORAMIENTO DEL SERVICIO DE AGUA POTABLE E INSTALACION DE LOS SERVICIOS DE DISPOSICION SANITARIA DE EXCRETAS, ALCANTARILLADO Y TRATAMIENTO DE AGUAS RESIDUALES EN LA COMUNIDAD NATIVA DE CANETE , DISTRITO DE MAZAMARI - SATIPO - JUNIN	305355	JUNIN	SATIPO	MAZAMARI	Rural	PNSR	120	34,517.41	0.00	0.00	0	21,092	2,964,075	2,942,983
614	AMPLIACION Y MEJORAMIENTO DE LOS SERVICIOS DE AGUA POTABLE Y SANEAMIENTO EN LA LOCALIDAD DE HUACAMAYO , DISTRITO DE PERENE - CHANCHAMAYO - JUNIN	295704	JUNIN	CHANCHAMAYO	PERENÉ	Rural	PNSR	120	30,368.32	0.00	0.00	17,640	24,494	2,922,658	2,880,524
615	MEJORAMIENTO Y AMPLIACION DEL SERVICIO DE AGUA POTABLE Y DISPOSICION SANITARIA DE EXCRETAS EN EL CENTRO POBLADO SAN MIGUEL DE AUTIKI , DISTRITO DE PICHANAQUI - CHANCHAMAYO - JUNIN	293969	JUNIN	CHANCHAMAYO	PICHANAQUI	Rural	PNSR	120	34,176.73	0.00	0.00	16,772	45,361	2,896,613	2,834,480
616	MEJORAMIENTO Y AMPLIACIÓN DEL SERVICIO DE AGUA POTABLE E INSTALACIÓN DE DISPOSICION SANITARIA DE EXCRETAS EN EL CENTRO POBLADO DE CHURINGAVENI , DISTRITO DE PERENE, PROVINCIA CHANCHAMAYO, REGIÓN JUNIN	295286	JUNIN	CHANCHAMAYO	PERENÉ	Rural	PNSR	120	30,368.32	0.00	0.00	24,250	32,936	2,758,580	2,701,394
617	AMPLIACION Y MEJORAMIENTO DEL SERVICIO DE AGUA POTABLE E INSTALACION DE LOS SERVICIOS DE DISPOSICION SANITARIA DE EXCRETAS, ALCANTARILLADO Y TRATAMIENTO DE AGUAS RESIDUALES EN EL CENTRO POBLADO DE CENTRO CUBARO , DISTRITO DE MAZAMARI - SATIPO - JUNIN	305278	JUNIN	SATIPO	MAZAMARI	Rural	PNSR	120	34,517.41	0.00	0.00	0	18,332	2,752,815	2,734,483

PRIORIDAD	Nombre del Proyecto	Código SNIP (a)	Ubicación				Unidad Ejecutora	Periodo de Ejecución previsto (días)	Programación MVCS (S/)			DEVENGADO ACUMULADO AL 2016	PIM 2017	MONTO DE INVERSION	SALDO
			Región	Provincia	Distrito	Ámbito (d)			Año 2018	Año 2019	Año 2020				
318	MEJORAMIENTO Y AMPLIACIÓN DEL SERVICIO DE AGUA POTABLE Y DISPOSICIÓN SANITARIA DE EXCRETAS EN EL CENTRO POBLADO SAN PABLO DE SHABORIATO (SAN PABLO), DISTRITO DE PICHANAQUI - CHANCHAMAYO - JUNÍN.	293968	JUNIN	CHANCHAMAYO	PICHANAQUI	Rural	PNSR	120	18,203.57	0.00	0.00	0	56,414	2,600,510	2,544,096
319	MEJORAMIENTO Y AMPLIACION DEL SERVICIO DE AGUA POTABLE Y DISPOSICION SANITARIA DE EXCRETAS EN EL CENTRO POBLADO SAN MARCOS , DISTRITO DE RIO TAMBO - SATIPO - JUNIN	294388	JUNIN	SATIPO	RIO TAMBO	Rural	PNSR	120	34,176.73	0.00	0.00	16,772	38,302	2,595,283	2,542,209
320	MEJORAMIENTO Y AMPLIACION DEL SERVICIO DE AGUA POTABLE E INSTALACION DE DISPOSICION SANITARIA DE EXCRETAS EN EL CENTRO POBLADO DE YAPAZ BAJO, DISTRITO DE SAN LUIS DE SHUARO, PROVINCIA CHANCHAMAYO, REGION JUNIN	295176	JUNIN	CHANCHAMAYO	SAN LUIS DE SHUARO	Rural	PNSR	120	30,368.32	0.00	0.00	18,440	5,938	2,536,512	2,512,134
321	AMPLIACION Y MEJORAMIENTO DEL SERVICIO DE AGUA POTABLE Y SANEAMIENTO DEL CENTRO POBLADO DE CAMPO ALEGRE , DISTRITO DE CALAMARCA - JULCAN - LA LIBERTAD	297469	LA LIBERTAD	JULCAN	CALAMARCA	Rural	PNSR	180	4,277,195.95	0.00	0.00	12,003	0	4,289,199	4,277,196
322	AMPLIACION Y MEJORAMIENTO DEL SERVICIO DE AGUA POTABLE Y SANEAMIENTO DEL CENTRO POBLADO DE ESPINAL , DISTRITO DE SAYAPULLO - GRAN CHIMU - LA LIBERTAD	297278	LA LIBERTAD	GRAN CHIMU	SAYAPULLO	Rural	PNSR	120	3,690,038.66	0.00	0.00	13,217	3,412	3,706,668	3,690,039
323	AMPLIACION Y MEJORAMIENTO DEL SERVICIO DE AGUA POTABLE Y SANEAMIENTO DEL CENTRO POBLADO HUAGALL , DISTRITO DE CALAMARCA - JULCAN - LA LIBERTAD	297532	LA LIBERTAD	JULCAN	CALAMARCA	Rural	PNSR	120	3,275,740.66	0.00	0.00	13,217	0	3,288,958	3,275,741
324	INSTALACION DEL SERVICIO DE AGUA POTABLE Y DISPOSICION SANITARIA DE EXCRETAS EN EL CENTRO POBLADO DE PUERTO PERU , DISTRITO DE YURIMAGUAS - ALTO AMAZONAS - LORETO	289563	LORETO	ALTO AMAZONAS	YURIMAGUAS	Rural	PNSR	180	4,589,320.33	0.00	0.00	15,721	41,078	4,646,119	4,589,320
325	AMPLIACION Y MEJORAMIENTO DEL SERVICIO DE AGUA POTABLE E INSTALACION DE DISPOSICION SANITARIA DE EXCRETAS EN EL CENTRO POBLADO DE MUNICHIS , DISTRITO DE YURIMAGUAS - ALTO AMAZONAS - LORETO	289708	LORETO	ALTO AMAZONAS	YURIMAGUAS	Rural	PNSR	180	154,815.00	11,317,380.00	0.00	0	0	11,472,195	11,472,195
326	INSTALACION DEL SERVICIO DE AGUA POTABLE Y DISPOSICION SANITARIA DE EXCRETAS EN EL CENTRO POBLADO DE PROVIDENCIA , DISTRITO DE YURIMAGUAS - ALTO AMAZONAS - LORETO	289735	LORETO	ALTO AMAZONAS	YURIMAGUAS	Rural	PNSR	180	4,820,245.00	0.00	0.00	0	28,371	4,848,616	4,820,245
327	INSTALACION DEL SERVICIO DE AGUA POTABLE Y DISPOSICION SANITARIA DE EXCRETAS EN EL CENTRO POBLADO DE SANTO TOMAS , DISTRITO DE YURIMAGUAS - ALTO AMAZONAS - LORETO	289895	LORETO	ALTO AMAZONAS	YURIMAGUAS	Rural	PNSR	180	154,815.00	4,076,125.00	0.00	0	0	4,230,940	4,230,940
328	INSTALACION DEL SERVICIO DE AGUA POTABLE Y DISPOSICION SANITARIA DE EXCRETAS EN EL CENTRO POBLADO DE JEBERILLOS , DISTRITO DE YURIMAGUAS - ALTO AMAZONAS - LORETO	289626	LORETO	ALTO AMAZONAS	YURIMAGUAS	Rural	PNSR	180	154,815.00	3,973,633.00	0.00	0	28,371	4,156,819	4,128,448
329	INSTALACION DEL SERVICIO DE AGUA POTABLE Y DISPOSICION SANITARIA DE EXCRETAS EN EL CENTRO POBLADO DE TUPAC AMARU , DISTRITO DE YURIMAGUAS - ALTO AMAZONAS - LORETO	290015	LORETO	ALTO AMAZONAS	YURIMAGUAS	Rural	PNSR	120	154,815.00	3,810,417.00	0.00	0	28,371	3,993,603	3,965,232
330	INSTALACION DEL SERVICIO DE AGUA POTABLE Y DISPOSICION SANITARIA DE EXCRETAS EN EL CENTRO POBLADO DE ROCA FUERTE , DISTRITO DE YURIMAGUAS - ALTO AMAZONAS - LORETO	289727	LORETO	ALTO AMAZONAS	YURIMAGUAS	Rural	PNSR	120	154,815.00	2,813,928.00	0.00	0	0	2,968,743	2,968,743
331	INSTALACION DEL SERVICIO DE AGUA POTABLE Y DISPOSICION SANITARIA DE EXCRETAS EN EL CENTRO POBLADO DE DOS DE MAYO , DISTRITO DE YURIMAGUAS - ALTO AMAZONAS - LORETO	289592	LORETO	ALTO AMAZONAS	YURIMAGUAS	Rural	PNSR	120	154,815.00	2,764,287.00	0.00	0	0	2,919,102	2,919,102

PRIORIDAD	Nombre del Proyecto	Código SNIP (a)	Ubicación				Unidad Ejecutora	Periodo de Ejecución previsto (días)	Programación MVCS (S/)			DEVENGADO ACUMULADO AL 2016	PIM 2017	MONTO DE INVERSION	SALDO
			Región	Provincia	Distrito	Ámbito (d)			Año 2018	Año 2019	Año 2020				
332	INSTALACION DEL SERVICIO DE AGUA POTABLE Y DISPOSICION SANITARIA DE EXCRETAS EN EL CENTRO POBLADO DE SAN PEDRO DE ZAPOTE , DISTRITO DE YURIMAGUAS - ALTO AMAZONAS - LORETO	289745	LORETO	ALTO AMAZONAS	YURIMAGUAS	Rural	PNSR	120	154,815.00	2,546,291.00	0.00	0	0	2,701,106	2,701,106
333	INSTALACION DEL SERVICIO DE AGUA POTABLE DE GLORIA Y DISPOCISION SANITARIA DE EXCRETAS EN EL CENTRO POBLADO DE GLORIA, DISTRITO DE TENIENTE CESAR LOPEZ ROJAS-ALTO AMAZONAS - LORETO	289500	LORETO	ALTO AMAZONAS	TENIENTE CESAR LOPEZ ROJAS	Rural	PNSR	180	154,814.00	3,823,920.00	0.00	0	28,371	4,007,106	3,978,735
334	INSTALACION DEL SERVICIO DE AGUA POTABLE Y DISPOCISION SANITARIA DE EXCRETAS EN EL CENTRO POBLADO DE PARINARI, DISTRITO DE TENIENTE CESAR LOPEZ ROJAS-PROVINCIA DE ALTO AMAZONAS - DEPARTAMENTO DE LORETO	289558	LORETO	ALTO AMAZONAS	TENIENTE CESAR LOPEZ ROJAS	Rural	PNSR	120	154,815.00	2,979,578.00	0.00	0	28,371	3,162,764	3,134,393
335	INSTALACION DEL SERVICIO DE AGUA POTABLE Y SANEAMIENTO DE LA LOCALIDAD DE COPAL URCO , DISTRITO DE NAPO - MAYNAS - LORETO	304961	LORETO	MAYNAS	NAPO	Rural	PNSR	180	160,183.00	4,448,854.00	0.00	1,350	26,778	4,637,165	4,609,037
336	INSTALACION DEL SERVICIO DE AGUA POTABLE Y SANEAMIENTO DE LA LOCALIDAD DE ESPERANZA , DISTRITO DE FERNANDO LORES - MAYNAS - LORETO	304872	LORETO	MAYNAS	FERNANDO LORES	Rural	PNSR	120	3,724,440.38	0.00	0.00	1,350	15,872	3,741,662	3,724,440
337	INSTALACION DEL SERVICIO DE AGUA POTABLE Y SANEAMIENTO DE LA LOCALIDAD DE PUERTO MIGUEL , DISTRITO DE FERNANDO LORES - MAYNAS - LORETO	304874	LORETO	MAYNAS	FERNANDO LORES	Rural	PNSR	120	2,469,081.00	1,136,069.00	0.00	1,350	15,872	3,622,373	3,605,151
338	INSTALACIÓN DE LOS SERVICIOS DE AGUA POTABLE Y SANEAMIENTO PARA EL CENTRO POBLADO DE SAN PEDRO DE MANGUA , DISTRITO DE MAZAN - MAYNAS - LORETO	292759	LORETO	MAYNAS	MAZAN	Rural	PNSR	180	39,089.00	4,110,158.00	0.00	2,125	20,879	4,172,251	4,149,247
339	INSTALACIÓN DE LOS SERVICIOS DE AGUA POTABLE Y SANEAMIENTO PARA EL CENTRO POBLADO DE NUÑEZ COCHA , DISTRITO DE MAZAN - MAYNAS - LORETO	292801	LORETO	MAYNAS	MAZAN	Rural	PNSR	180	3,540,272.00	541,186.00	0.00	2,125	20,878	4,104,461	4,081,458
340	INSTALACIÓN DE LOS SERVICIOS DE AGUA POTABLE Y SANEAMIENTO PARA EL CENTRO POBLADO DE LLACHAPA , DISTRITO DE MAZAN - MAYNAS - LORETO	292793	LORETO	MAYNAS	MAZAN	Rural	PNSR	120	39,089.00	3,724,842.00	0.00	2,694	20,879	3,787,504	3,763,932
341	INSTALACIÓN DE LOS SERVICIOS DE AGUA POTABLE Y SANEAMIENTO PARA EL CENTRO POBLADO DE BAGAZAN, DISTRITO DE MAZAN- MAYNAS- LORETO	292750	LORETO	MAYNAS	MAZAN	Rural	PNSR	120	39,089.00	3,486,410.44	0.00	2,694	20,879	3,552,072	3,528,500
342	AMPLIACION Y MEJORAMIENTO DEL SERVICIO DE AGUA POTABLE E INSTALACION DEL SANEAMIENTO DE LA LOCALIDAD DE AUCAYO , DISTRITO DE FERNANDO LORES - MAYNAS - LORETO	304876	LORETO	MAYNAS	FERNANDO LORES	Rural	PNSR	180	160,182.85	6,314,755.15	0.00	1,350	15,872	6,492,180	6,474,958
343	MEJORAMIENTO Y AMPLIACIÓN DEL SERVICIO DE AGUA POTABLE Y SANEAMIENTO EN LA CC.NN BELÉN DISTRITO DE TROMPETEROS, PROVINCIA DE LORETO, REGIÓN DE LORETO..	2332507	LORETO	LORETO	TROMPETEROS	Rural	PNSR	120	41,795.88	3,535,440.12	0.00		43,736	3,620,972	3,577,236
344	MEJORAMIENTO Y AMPLIACIÓN DEL SERVICIO DE AGUA POTABLE Y SANEAMIENTO EN LA CC.NN MARSELLA DISTRITO DE EL TIGRE, PROVINCIA DE LORETO, REGIÓN DE LORETO	2330643	LORETO	LORETO	TROMPETEROS	Rural	PNSR	120	39,668.53	0.00	3,131,081.47		76,596	3,247,346	3,170,750
345	MEJORAMIENTO, AMPLIACION DEL SERVICIO DE AGUA POTABLE Y SANEAMIENTO EN LA COMUNIDAD NATIVA ALIANZA TOPAL, DISTRITO DE ANDOAS, PROVINCIA DE DATEM DEL MARAÑON, REGION LORETO	2328473	LORETO	DATEM DEL MARAÑON	ANDOAS	Rural	PNSR	120	43,542.60	0.00	3,111,528.40		66,279	3,221,350	3,155,071
346	MEJORAMIENTO, AMPLIACION DEL SERVICIO DE AGUA POTABLE Y SANEAMIENTO EN LA COMUNIDAD NATIVA SOPLIN, DISTRITO DE ANDOAS, PROVINCIA DEL DATEM DEL MARAÑÓN, REGIÓN LORETO.	2328452	LORETO	DATEM DEL MARAÑON	ANDOAS	Rural	PNSR	120	43,542.60	0.00	3,067,792.40		68,279	3,179,614	3,111,335
347	MEJORAMIENTO, AMPLIACION DEL SERVICIO DE AGUA POTABLE Y SANEAMIENTO EN LA COMUNIDAD NATIVA TITIYACU, DISTRITO DE ANDOAS, PROVINCIA DE DATEM DEL MARAÑON, REGION LORETO	2328474	LORETO	DATEM DEL MARAÑON	ANDOAS	Rural	PNSR	120	43,542.60	0.00	3,031,765.40		67,129	3,142,437	3,075,308

PRIORIDAD	Nombre del Proyecto	Código SNIP (a)	Ubicación				Unidad Ejecutora	Periodo de Ejecución previsto (días)	Programación MVCS (S/)			DEVENGADO ACUMULADO AL 2016	PIM 2017	MONTO DE INVERSION	SALDO
			Región	Provincia	Distrito	Ámbito (d)			Año 2018	Año 2019	Año 2020				
349	MEJORAMIENTO Y AMPLIACIÓN DEL SERVICIO DE AGUA POTABLE Y SANEAMIENTO EN LA CC.NN VISTA ALEGRE DISTRITO DE EL TIGRE, PROVINCIA DE LORETO, REGIÓN DE LORETO	2330638	LORETO	LORETO	TIGRE	Rural	PNSR	120	39,668.53	0.00	2,894,267.47		78,546	3,012,482	2,933,936
350	MEJORAMIENTO, AMPLIACION DEL SERVICIO DE AGUA POTABLE Y SANEAMIENTO EN LA COMUNIDAD NATIVA SABALOYACU, DISTRITO DE ANDOAS, PROVINCIA DEL DATEM DEL MARAÑÓN, REGIÓN LORETO.	2328479	LORETO	DATEM DEL MARAÑON	ANDOAS	Rural	PNSR	120	43,542.60	0.00	2,873,839.40		65,129	2,982,511	2,917,382
350	MEJORAMIENTO Y AMPLIACIÓN DE LOS SERVICIOS DE AGUA POTABLE Y SANEAMIENTO EN LA CC.NN ANTIOQUIA DISTRITO DE TROMPETEROS, PROVINCIA DE LORETO, REGIÓN DE LORETO.	2332506	LORETO	LORETO	TROMPETEROS	Rural	PNSR	120	41,795.88	0.00	2,867,774.12		62,634	3,027,054	2,964,420
351	MEJORAMIENTO, AMPLIACION DEL SERVICIO DE AGUA POTABLE Y SANEAMIENTO EN LA COMUNIDAD NATIVA NARANJAL PASTAZA, DISTRITO DE ANDOAS, PROVINCIA DE DATEM DEL MARAÑON, REGION LORETO.	2328477	LORETO	DATEM DEL MARAÑON	ANDOAS	Rural	PNSR	120	43,542.60	0.00	2,827,061.40		65,129	2,935,733	2,870,604
352	MEJORAMIENTO Y AMPLIACIÓN DEL SERVICIO DE AGUA POTABLE Y SANEAMIENTO EN LA CC.NN SAN JUAN DE BARTRA DISTRITO DE EL TIGRE, PROVINCIA DE LORETO, REGIÓN DE LORETO.	2330634	LORETO	LORETO	TIGRE	Rural	PNSR	120	39,668.53	0.00	2,715,698.47		78,546	2,833,911	2,755,365
353	MEJORAMIENTO, AMPLIACION DEL SERVICIO DE AGUA POTABLE Y SANEAMIENTO EN LA COMUNIDAD NATIVA BOLOGNESI, DISTRITO DE ANDOAS, PROVINCIA DE DATEM DEL MARAÑON, REGION LORETO	2328455	LORETO	DATEM DEL MARAÑON	ANDOAS	Rural	PNSR	120	43,542.60	0.00	2,689,617.40		65,129	2,798,289	2,733,160
354	MEJORAMIENTO, AMPLIACION DEL SERVICIO DE AGUA POTABLE Y SANEAMIENTO EN LA COMUNIDAD NATIVA PAÑAYACU, DISTRITO DE ANDOAS, PROVINCIA DE DATEM DEL MARAÑON, REGION LORETO	2328475	LORETO	DATEM DEL MARAÑON	ANDOAS	Rural	PNSR	120	43,542.60	0.00	2,527,274.29	18,661	57,814	2,647,292	2,570,817
355	MEJORAMIENTO Y AMPLIACIÓN DEL SERVICIO DE AGUA POTABLE Y SANEAMIENTO EN LA CC.NN SION DISTRITO DE TROMPETEROS, PROVINCIA DE LORETO, REGIÓN DE LORETO..	2332568	LORETO	LORETO	TROMPETEROS	Rural	PNSR	120	41,795.88	0.00	2,519,856.12		64,634	2,626,286	2,561,652
356	MEJORAMIENTO, AMPLIACION DEL SERVICIO DE AGUA POTABLE Y SANEAMIENTO EN LA COMUNIDAD NATIVA PUERTO ALEGRE, DISTRITO DE ANDOAS, PROVINCIA DEL DATEM DEL MARAÑÓN, REGIÓN LORETO.	2328454	LORETO	DATEM DEL MARAÑON	ANDOAS	Rural	PNSR	120	43,542.00	0.00	246,404.29	18,661	57,814	2,588,422	2,509,947
357	MEJORAMIENTO, AMPLIACION DEL SERVICIO DE AGUA POTABLE Y SANEAMIENTO EN LA COMUNIDAD NATIVA SANTA MARIA DE MANCHARI, DISTRITO DE ANDOAS, PROVINCIA DE DATEM DEL MARAÑON, REGION LORETO	2328453	LORETO	DATEM DEL MARAÑON	ANDOAS	Rural	PNSR	120	43,542.60	0.00	2,469,411.29	18,661	48,483	2,580,098	2,512,954
358	MEJORAMIENTO, AMPLIACION DEL SERVICIO DE AGUA POTABLE Y SANEAMIENTO EN LA COMUNIDAD NATIVA SUNGACHI, DISTRITO DE ANDOAS, PROVINCIA DEL DATEM DEL MARAÑON, REGION LORETO.	2328456	LORETO	DATEM DEL MARAÑON	ANDOAS	Rural	PNSR	120	43,542.60	0.00	2,459,566.29	18,661	49,633	2,571,403	2,503,109
359	MEJORAMIENTO Y AMPLIACION DE LOS SERVICIOS DE AGUA POTABLE Y SANEAMIENTO DEL CENTRO POBLADO DE BAJO COLORADO (PLAYA OCULTA) , DISTRITO DE MADRE DE DIOS - MANU - MADRE DE DIOS	302266	MADRE DE DIOS	MANU	MADRE DE DIOS	Rural	PNSR	120	0.00	0.00	1,200,440.79	17,357	700	3,401,264	3,383,207
360	MEJORAMIENTO Y AMPLIACIÓN DE LOS SERVICIOS DE AGUA POTABLE Y SANEAMIENTO DE LA COMUNIDAD NATIVA DE YOMIBATO, DISTRITO DE FITZCARRALD, PROVINCIA DE MANU - MADRE DE DIOS	302264	MADRE DE DIOS	MANU	FITZCARRALD	Rural	PNSR	120	37,800.00	0.00	0.00	18,571	23,092	2,519,292	2,477,629
361	MEJORAMIENTO Y AMPLIACION DE LOS SERVICIOS DE AGUA POTABLE Y SANEAMIENTO DEL CENTRO POBLADO DE PUERTO LUZ , DISTRITO DE MADRE DE DIOS - MANU - MADRE DE DIOS	302267	MADRE DE DIOS	MANU	MADRE DE DIOS	Rural	PNSR	120	37,800.00	0.00	0.00	17,061	1,508	2,815,940	2,797,351
362	INSTALACION DEL SERVICIO DE AGUA POTABLE Y DISPOSICION SANITARIA DE EXCRETAS EN EL CENTRO POBLADO SANTO DOMINGO DE KOKARI , DISTRITO DE PUERTO BERMUDEZ - OXAPAMPA - PASCO	293961	PASCO	OXAPAMPA	PUERTO BERMUDEZ	Rural	PNSR	120	0.00	3,230,413.81	0.00	24,900	28,174	3,283,488	3,230,414
363	MEJORAMIENTO Y AMPLIACION DEL SERVICIO DE AGUA POTABLE Y SANEAMIENTO BASICO EN LA COMUNIDAD NATIVA ACOLLA , DISTRITO DE PUERTO BERMUDEZ - OXAPAMPA - PASCO	298060	PASCO	OXAPAMPA	PUERTO BERMUDEZ	Rural	PNSR	120	0.00	3,009,523.05	0.00	18,076	33,418	3,061,017	3,009,523

PRIORIDAD	Nombre del Proyecto	Código SNIP (a)	Ubicación				Unidad Ejecutora	Periodo de Ejecución previsto (días)	Programación MVCS (S/)			DEVENGADO ACUMULADO AL 2016	PIM 2017	MONTO DE INVERSION	SALDO
			Región	Provincia	Distrito	Ámbito (d)			Año 2018	Año 2019	Año 2020				
365	MEJORAMIENTO Y AMPLIACION DEL SERVICIO DE AGUA POTABLE Y SANEAMIENTO BASICO EN LA COMUNIDAD NATIVA MIRITIRIANI , DISTRITO DE PUERTO BERMUDEZ - OXAPAMPA - PASCO	298073	PASCO	OXAPAMPA	PUERTO BERMUDEZ	Rural	PNSR	120	0.00	1,610,970.68	1,158,661.36	18,076	33,418	2,821,126	2,769,632
367	MEJORAMIENTO Y AMPLIACION DEL SERVICIO DE AGUA POTABLE Y SANEAMIENTO BASICO EN EL CASERIO REDENCION NEVATI , DISTRITO DE PUERTO BERMUDEZ - OXAPAMPA - PASCO	298067	PASCO	OXAPAMPA	PUERTO BERMUDEZ	Rural	PNSR	120	0.00	0.00	2,636,386.00	2,000	0	2,638,386	2,636,386
368	MEJORAMIENTO Y AMPLIACION DEL SERVICIO DE AGUA POTABLE E INSTALACION DEL SISTEMA DE SANEAMIENTO BASICO DE LA LOCALIDAD DE PUCUNAN , DISTRITO DE SANTA ANA DE TUSI - DANIEL ALCIDES CARRION - PASCO	294839	PASCO	DANIEL ALCIDES CARRION	SANTA ANA DE TUSI	Rural	PNSR	120	0.00	0.00	2,669,393.08	13,045	33,066	2,715,505	2,669,393
369	AMPLIACION Y MEJORAMIENTO DEL SISTEMA DE AGUA POTABLE E INSTALACION DEL SERVICIO DE SANEAMIENTO BASICO DE LA LOCALIDAD DE HUARAUTAMBO, DISTRITO DE YANAHUANCA , PROVINCIA DE DANIEL ALCIDES CARRION - PASCO	294897	PASCO	DANIEL ALCIDES CARRION	YANAHUANCA	Rural	PNSR	120	0.00	0.00	2,238,294.74	15,171	17,983	2,953,198	2,920,044
370	INSTALACION DEL SERVICIO DE AGUA POTABLE Y SANEAMIENTO BASICO DEL CASERÍO DE SAN CRISTÓBAL , DISTRITO DE CONSTITUCIÓN, PROVINCIA DE OXAPAMPA, DEPARTAMENTO DE PASCO	298078	PASCO	OXAPAMPA	CONSTITUCION	Rural	PNSR	180	40,218.86	0.00	9,222,365.14	2,000	16,487	9,281,071	9,262,584
371	AMPLIACION Y MEJORAMIENTO DEL SERVICIO DE AGUA POTABLE E INSTALACION DEL SANEAMIENTO BASICO DE LA LOCALIDAD DE TAZAJERAS , DISTRITO DE PACAIPAMPA - AYABACA - PIURA	293354	PIURA	Ayabaca	Pacaipampa	Rural	PNSR	120		2,591,868.48	0.00	12,154	28,359	2,632,381	2,591,868
372	INSTALACION DEL SERVICIO DE AGUA POTABLE Y SANEAMIENTO EN EL CASERIO DE ANIMAS, DISTRITO DE HUARMACA, PROVINCIA DE HUANCABAMBA, DEPARTAMENTO DE PIURA	284382	PIURA	HUANCABAMBA	HUARMACA	Rural	PNSR	120	2,852,820.86	0.00	0.00	14,662	31,377	2,898,859	2,852,821
373	INSTALACIÓN DEL SERVICIO DE AGUA POTABLE Y SANEAMIENTO EN EL CASERÍO DE ALTO HUANCABAMBA, DISTRITO DE YAMANGO - MORROPÓN - PIURA	283702	PIURA	MORROPON	YAMANGO	Rural	PNSR	120	2,653,058.48	0.00	0.00	13,752	3,035	2,669,845	2,653,058
374	INSTALACION DEL SERVICIO DE AGUA POTABLE Y SANEAMIENTO DEL CENTRO POBLADO LLOQUE YUPANQUI , DISTRITO DE TAMBO GRANDE - PIURA - PIURA	294518	PIURA	PIURA	TAMBO GRANDE	Rural	PNSR	180	0.00	0.00	4,170,497.00	0	11,804	4,182,301	4,170,497
375	INSTALACION DEL SERVICIO DE AGUA POTABLE Y SANEAMIENTO DEL CENTRO POBLADO SANTA ELENA YAHUAR HUACA , DISTRITO DE TAMBO GRANDE - PIURA - PIURA	293937	PIURA	PIURA	TAMBO GRANDE	Rural	PNSR	180	0.00	4,303,073.00	0.00	1,000	17,372	4,321,445	4,303,073
376	INSTALACION DEL SERVICIO DE AGUA POTABLE Y SANEAMIENTO DEL CENTRO POBLADO INCA ROCA , DISTRITO DE TAMBO GRANDE - PIURA - PIURA	294517	PIURA	PIURA	TAMBO GRANDE	Rural	PNSR	180	39,346.10	6,199,826.09	0.00	0	15,304	6,254,483	6,239,179
377	INSTALACIÓN DE LOS SERVICIOS DE AGUA POTABLE Y SANEAMIENTO BÁSICO DE LA LOCALIDAD PAMPA DE LOS SILVA, DISTRITO DE LA MATANZA , PROVINCIA DE MORROPON, DEPARTAMENTO DE PIURA	294386	PIURA	MORROPON	LA MATANZA	Rural	PNSR	180	27,748.01	5,316,958.99	0.00	2,000	43,766	5,390,473	5,344,707
378	INSTALACION DEL SERVICIO DE AGUA POTABLE Y SANEAMIENTO DEL CENTRO POBLADO CAPAC YUPANQUI , DISTRITO DE TAMBO GRANDE - PIURA - PIURA	294522	PIURA	PIURA	TAMBO GRANDE	Rural	PNSR	180	39,346.00	5,509,413.09	0.00	0	15,304	5,564,064	5,548,760
379	INSTALACION DEL SERVICIO DE AGUA POTABLE Y SANEAMIENTO DEL CENTRO POBLADO VALLE SAN JUAN , DISTRITO DE TAMBO GRANDE - PIURA - PIURA	294519	PIURA	PIURA	TAMBO GRANDE	Rural	PNSR	180	39,346.00	6,014,522.09	0.00	0	15,304	6,069,173	6,053,869
380	MEJORAMIENTO Y AMPLIACION DEL SERVICIO DE AGUA POTABLE Y SANEAMIENTO EN EL CASERIO DE COMENDEROS BAJO, DEL DISTRITO Y PROVINCIA DE HUANCABAMBA - PIURA	339951	PIURA	HUANCABAMBA	HUANCABAMBA	Rural	PNSR	120	29,251.88	3,235,610.69	0.00	9,669	26,813	3,301,345	3,264,863
381	INSTALACION DEL SERVICIO DE AGUA POTABLE Y SANEAMIENTO DEL CENTRO POBLADO TOPARPA , DISTRITO DE TAMBO GRANDE - PIURA - PIURA	294523	[illegible]	PIURA	TAMBO GRANDE	Rural	PNSR	180	0.00	[illegible]10.00	0.00	1,000	18,004	4,674,814	4,655,810

PRIORIDAD	Nombre del Proyecto	Código SNIP (a)	Ubicación				Unidad Ejecutora	Periodo de Ejecución previsto (días)	Programación MVCS (S/)			DEVENGADO ACUMULADO AL 2016	PIM 2017	MONTO DE INVERSION	SALDO
			Región	Provincia	Distrito	Ámbito (d)			Año 2018	Año 2019	Año 2020				
682	AMPLIACION Y MEJORAMIENTO DEL SERVICIO DE AGUA POTABLE E INSTALACION DEL SANEAMIENTO DEL CENTRO POBLADO HUASIMAL DE LA SOLANA , DISTRITO DE LANCONES - SULLANA - PIURA	294526	PIURA	SULLANA	LANCONES	Rural	PNSR	180	0.00	5,588,931.00	0.00	2,162	49,548	5,640,641	5,588,931
683	AMPLIACION Y MEJORAMIENTO DEL SERVICIO DE AGUA POTABLE E INSTALACION DEL SANEAMIENTO DEL CENTRO POBLADO DURAN , DISTRITO DE LANCONES - SULLANA - PIURA	294527	PIURA	SULLANA	LANCONES	Rural	PNSR	180	0.00	5,118,665.20	0.00	2,406	44,385	5,165,456	5,118,665
684	INSTALACION DEL SERVICIO DE AGUA POTABLE Y SANEAMIENTO DEL CENTRO POBLADO MARAN, DISTRITO DE SULLANA , PROVINCIA DE SULLANA - PIURA	294525	PIURA	SULLANA	SULLANA	Rural	PNSR	120	27,542.27	2,996,533.73	0.00	2,700	44,385	3,071,161	3,024,076
685	AMPLIACION Y MEJORAMIENTO DEL SERVICIO DE AGUA POTABLE E INSTALACION DEL SANEAMIENTO BASICO DE LA LOCALIDAD DE EL HUILCO , DISTRITO DE AYABACA - AYABACA - PIURA	292861	PIURA	AYABACA	AYABACA	Rural	PNSR	180	0.00	1,492,379.21	2,526,824.27	12,154	0	4,031,357	4,019,203
686	MEJORAMIENTO Y AMPLIACION DEL SERVICIO DE AGUA POTABLE Y SANEAMIENTO BASICO EN EL CASERIO DE CATALUCO , DISTRITO DE HUANCABAMBA - HUANCABAMBA - PIURA	284528	PIURA	HUANCABAMBA	HUANCABAMBA	Rural	PNSR	120	2,763,624.48	0.00	0.00	12,537	29,252	2,805,413	2,763,624
687	AMPLIACION Y MEJORAMIENTO DEL SERVICIO DE AGUA POTABLE E INSTALACION DEL SANEAMIENTO BASICO DE LA LOCALIDAD DE CEIBAL , DISTRITO DE FRIAS - AYABACA - PIURA	293349	PIURA	AYABACA	FRÍAS	Rural	PNSR	120	2,701,285.47	0.00	0.00	12,154	28,359	2,741,798	2,701,285
688	AMPLIACION Y MEJORAMIENTO DEL SERVICIO DE AGUA POTABLE E INSTALACION DEL SANEAMIENTO BASICO DE LA LOCALIDAD DE MONTE GRANDE , DISTRITO DE LA ARENA - PIURA - PIURA	294487	PIURA	PIURA	LA ARENA	Rural	PNSR	180	1,726,387.74	8,094,948.26	0.00	700	18,393	9,840,429	9,821,336
689	AMPLIACION Y MEJORAMIENTO DEL SERVICIO DE AGUA POTABLE E INSTALACION DEL SANEAMIENTO BASICO DE LA LOCALIDAD DE LOS CORRALES, DISTRITO DE PAIMAS, PROVINCIA DE AYABACA - PIURA	293126	PIURA	Ayabaca	PAIMAS	Rural	PNSR	120	28,358.22	3,576,226.26	0.00	12,154	0	3,616,738	3,604,584
690	AMPLIACION Y MEJORAMIENTO DEL SERVICIO DE AGUA POTABLE Y SANEAMIENTO BASICO DE LA LOCALIDAD QUEBRADA DE LAS DAMAS , DISTRITO DE MORROPON - MORROPON - PIURA	293271	PIURA	Morropon	Morropon	Rural	PNSR	120	27,748.01	3,631,009.99	0.00	0	27,749	3,686,507	3,658,758
691	AMPLIACION Y MEJORAMIENTO DEL SERVICIO DE AGUA POTABLE E INSTALACION DEL SANEAMIENTO BASICO DE LA LOCALIDAD DE ARANZA , DISTRITO DE PACAIPAMPA - AYABACA - PIURA	293356	PIURA	Ayabaca	Pacaipampa	Rural	PNSR	120	28,358.22	3,582,492.26	0.00	12,154	28,359	3,651,363	3,610,850
692	AMPLIACIÓN Y MEJORAMIENTO DEL SERVICIO DE AGUA POTABLE Y CREACIÓN DEL SERVICIO DE SANEAMIENTO BÁSICO EN LA LOCALIDAD DE NUEVA ALIANZA , DISTRITO DE PACAIPAMPA - AYABACA - PIURA	293358	PIURA	Ayabaca	Pacaipampa	Rural	PNSR	120	28,358.22	0.00	3,044,015.78	0	0	3,072,374	3,072,374
693	INSTALACIÓN DEL SERVICIO DE AGUA POTABLE Y SANEAMIENTO EN EL CASERÍO DE MINAS DE TRIGAL, DISTRITO DE HUARMACA, HUANCABAMBA - PIURA	285522	PIURA	HUANCABAMBA	HUARMACA	Rural	PNSR	180	29,251.88	0.00	3,374,002.30	13,752	3,035	5,946,865	5,930,078
694	AMPLIACIÓN Y MEJORAMIENTO DEL SERVICIO DE AGUA POTABLE E INSTALACIÓN DE SANEAMIENTO DE LA LOCALIDAD EL PORVENIR, DISTRITO DE LA ARENA, PROVINCIA DE PIURA, DEPARTAMENTO DE PIURA	294177	PIURA	PIURA	LA ARENA	Rural	PNSR	180	39,640.01	0.00	5,254,006.99	500	18,593	5,312,740	5,293,647
695	AMPLIACION Y MEJORAMIENTO DEL SERVICIO DE AGUA POTABLE E INSTALACION DEL SANEAMIENTO BASICO DE LA LOCALIDAD DE RIO VIEJO SUR - ALTO DE LOS CARRILLO , DISTRITO DE LA ARENA - PIURA - PIURA	294515	PIURA	PIURA	LA ARENA	Rural	PNSR	180	39,640.01	0.00	4,500,596.99	700	18,393	4,559,330	4,540,237
696	AMPLIACIÓN Y MEJORAMIENTO DEL SERVICIO DE AGUA POTABLE E INSTALACIÓN DEL SERVICIO DE SANEAMIENTO EN LA LOCALIDAD EL PEÑAL, DISTRITO DE LA ARENA - PIURA - PIURA	294488	PIURA	PIURA	LA ARENA	Rural	PNSR	120	39,640.01	0.00	3,436,040.99	0	24,384	3,500,065	3,475,681
697	AMPLIACIÓN Y MEJORAMIENTO DEL SERVICIO DE AGUA POTABLE E INSTALACIÓN DEL SERVICIO DE SANEAMIENTO EN LA LOCALIDAD DE PAMPA CHICA, DISTRITO DE LA ARENA – PIURA – PIURA	294238	PIURA	PIURA	LA ARENA	Rural	PNSR	180	27,748.01	0.00	6,743,861.99	0	15,323	6,786,933	6,771,610

PRIORIDAD	Nombre del Proyecto	Código SNIP (a)	Ubicación				Unidad Ejecutora	Periodo de Ejecución previsto (días)	Programación MVCS (S/)			DEVENGADO ACUMULADO AL 2016	PIM 2017	MONTO DE INVERSION	SALDO
			Región	Provincia	Distrito	Ámbito (d)			Año 2018	Año 2019	Año 2020				
98	AMPLIACION Y MEJORAMIENTO DEL SERVICIO DE AGUA POTABLE E INSTALACION DEL SANEAMIENTO DE LA LOCALIDAD DE LA BOCANA , DISTRITO DE LA MATANZA - MORROPON - PIURA	306412	PIURA	MORROPON	LA MATANZA	Rural	PNSR	180	27,748.01	0.00	4,714,583.99	2,600	44,680	4,789,612	4,742,332
99	MEJORAMIENTO Y AMPLIACION DEL SERVICIO DE AGUA POTABLE Y SANEAMIENTO BASICO EN EL CASERIO DE MOLULO , DISTRITO DE HUARMACA - HUANCABAMBA - PIURA	284257	PIURA	HUANCABAMBA	HUARMACA	Rural	PNSR	180	29,251.88	0.00	4,435,537.12	0	45,327	4,510,116	4,464,789
100	AMPLIACION Y MEJORAMIENTO DEL SERVICIO DE AGUA POTABLE E INSTALACION DEL SANEAMIENTO BASICO DE LA LOCALIDAD DE HUASANCHE , DISTRITO DE LAGUNAS - AYABACA - PIURA	293123	PIURA	AYABACA	LAGUNAS	Rural	PNSR	180	28,358.22	0.00	4,345,324.26	12,154	28,359	4,414,195	4,373,682
101	AMPLIACION Y MEJORAMIENTO DEL SERVICIO DE AGUA POTABLE E INSTALACION DEL SANEAMIENTO BASICO DE LA LOCALIDAD DE HUACAS ALTO , DISTRITO DE LAGUNAS - AYABACA - PIURA	293105	PIURA	AYABACA	LAGUNAS	Rural	PNSR	180	28,358.22	0.00	4,211,320.26	12,154	28,359	4,280,191	4,239,678
102	AMPLIACIÓN Y MEJORAMIENTO DEL SERVICIO DE AGUA POTABLE E INSTALACIÓN DEL SERVICIO DE SANEAMIENTO EN LA LOCALIDAD DE CASARANA, DISTRITO DE LA ARENA - PIURA - PIURA	294362	PIURA	PIURA	LA ARENA	Rural	PNSR	120	27,748.01	0.00	3,320,710.99	2,000	44,680	3,395,139	3,348,459
103	AMPLIACION Y MEJORAMIENTO DEL SERVICIO DE AGUA POTABLE E INSTALACION DEL SANEAMIENTO DE LA LOCALIDAD DE PAMPA DE LOS SILVA , DISTRITO DE LA ARENA - PIURA - PIURA	306316	PIURA	PIURA	LA ARENA	Rural	PNSR	120	27,748.01	0.00	3,120,182.20	0	15,393	3,163,323	3,147,930
104	AMPLIACION Y MEJORAMIENTO DEL SERVICIO DE AGUA POTABLE E INSTALACION DEL SANEAMIENTO BASICO DE LA LOCALIDAD DE YERBAS BUENAS , DISTRITO DE LAGUNAS - AYABACA - PIURA	293125	PIURA	AYABACA	LAGUNAS	Rural	PNSR	120	28,358.22	0.00	3,084,307.26	12,154	0	3,124,819	3,112,665
105	AMPLIACION Y MEJORAMIENTO DEL SERVICIO DE AGUA POTABLE E INSTALACION DEL SANEAMIENTO BASICO DE LA LOCALIDAD DE TAMBO GRANDE , DISTRITO DE CHALACO - MORROPON - PIURA	293102	PIURA	MORROPON	CHALACO	Rural	PNSR	120	28,358.23	0.00	2,772,431.24	12,154	28,359	2,841,302	2,800,789
106	AMPLIACIÓN Y MEJORAMIENTO DEL SERVICIO DE AGUA POTABLE E INSTALACIÓN DEL SERVICIO DE SANEAMIENTO EN LA LOCALIDAD DE JESÚS MARÍA, DISTRITO DE LA ARENA - PIURA - PIURA	294179	PIURA	PIURA	LA ARENA	Rural	PNSR	120	27,748.01	0.00	2,493,490.99	2,000	44,680	2,567,919	2,521,239
107	MEJORAMIENTO Y AMPLIACION DEL SERVICIO DE AGUA POTABLE Y SANEAMIENTO BASICO EN EL CENTRO POBLADO DE COARITA , DISTRITO DE PARATIA - LAMPA - PUNO	298545	Puno	Lampa	Paratia	Rural	PNSR	180	0.00	0.00	5,183,093.48	14,911	16,481	5,214,485	5,183,093
108	MEJORAMIENTO Y AMPLIACION DE LOS SERVICIOS DE AGUA POTABLE Y SANEAMIENTO DEL CENTRO POBLADO DE CHALLHUAMAYO , DISTRITO DE SAN GABAN - CARABAYA - PUNO	302269	PUNO	CARABAYA	SAN GABAN	Rural	PNSR	120	0.00	3,412,549.42	0.00	15,880	3,509	3,431,938	3,412,549
109	AMPLIACIÓN Y MEJORAMIENTO DEL SERVICIO DE AGUA POTABLE Y ALCANTARILLADO EN EL CENTRO POBLADO DE SAN ANTON, DISTRITO DE PARATIA, PROVINCIA DE LAMPA, DEPARTAMENTO DE PUNO	298840	PUNO	LAMPA	PARATIA	Rural	PNSR	180	0.00	0.00	4,676,009.48	15,121	2,500	4,693,630	4,676,009
110	AMPLIACION Y MEJORAMIENTO DEL SERVICIO DE AGUA POTABLE Y DISPOSICION SANITARIA DE EXCRETAS EN EL CENTRO POBLADO DE SAN SALVADOR , DISTRITO DE HUATASANI - HUANCANE - PUNO	298376	PUNO	HUANCANE	HUATASANI	Rural	PNSR	180	0.00	0.00	4,473,333.48	14,680	34,573	4,522,586	4,473,333
111	MEJORAMIENTO Y AMPLIACION DE LOS SERVICIOS DE AGUA POTABLE Y SANEAMIENTO DEL CENTRO POBLADO SUARA, DISTRITO DE SANDIA , PROVINCIA DE SANDIA - PUNO	302294	PUNO	SANDIA	SANDIA	Rural	PNSR	120	0.00	0.00	3,603,603.42	14,464	32,393	3,650,460	3,603,603
112	MEJORAMIENTO Y AMPLIACION DE LOS SERVICIOS DE AGUA POTABLE Y SANEAMIENTO DEL CENTRO POBLADO DE UMACHULLO , DISTRITO DE COASA - CARABAYA - PUNO	302276	PUNO	CARABAYA	COASA	Rural	PNSR	120	0.00	2,084,940.42	0.00	14,464	32,316	2,131,720	2,084,940
113	MEJORAMIENTO Y AMPLIACION DEL SERVICIO DE AGUA POTABLE Y DISPOSICION SANITARIA DE EXCRETAS EN EL CENTRO POBLADO PATIATI , DISTRITO DE PUSI - HUANCANE - PUNO	298427	PUNO	Huancane	Pusi	Rural	PNSR	180	0.00	0.00	9,955,221.00	1,214	29,477	9,985,912	9,955,221
114	MEJORAMIENTO Y AMPLIACION DEL SERVICIO DE AGUA POTABLE Y SANEAMIENTO BASICO DEL CENTRO POBLADO DE RUKUS , DISTRITO DE CHUPA - AZANGARO - PUNO	297872	[illegible]	AZANGARO	CHUPA	Rural	PNSR	180	0.00	[illegible]	5,880,346.66	0	139,914	6,020,261	5,880,347

PRIORIDAD	Nombre del Proyecto	Código SNIP (a)	Ubicación				Unidad Ejecutora	Periodo de Ejecución previsto (días)	Programación MVCS (S/)			DEVENGADO ACUMULADO AL 2016	PIM 2017	MONTO DE INVERSION	SALDO
			Región	Provincia	Distrito	Ámbito (d)			Año 2018	Año 2019	Año 2020				
115	AMPLIACION Y MEJORAMIENTO DEL SERVICIO DE AGUA POTABLE Y DISPOSICION SANITARIA DE EXCRETAS DEL CENTRO POBLADO DE TUTURCUYO , DISTRITO DE SANTIAGO DE PUPUJA - AZANGARO - PUNO	298306	PUNO	AZANGARO	SANTIAGO DE PUPUJA	Rural	PNSR	180	0.00	4,762,267.10	0.00	3,871	15,875	4,781,813	4,762,267
116	MEJORAMIENTO Y AMPLIACIÓN DEL SERVICIO DE AGUA POTABLE E INSTALACIÓN DEL SERVICIO DE DISPOSICIÓN SANITARIA DE EXCRETAS DEL CENTRO POBLADO DE CARACARÀ, DISTRITO DE NICASIO- LAMPA- PUNO	298444	Puno	Lampa	Nicasio	Rural	PNSR	180	30,322.86		9,048,602.62	14,910	34,573	9,128,408	9,078,925
117	MEJORAMIENTO Y AMPLIACION DE LOS SERVICIOS DE AGUA POTABLE Y SANEAMIENTO DEL CENTRO POBLADO DE CAMPAMENTO , DISTRITO DE COASA - CARABAYA - PUNO	302274	PUNO	CARABAYA	COASA	Rural	PNSR	120	24,790.68	3,412,968.70	0.00	17,357	3,218	3,458,334	3,437,759
118	MEJORAMIENTO Y AMPLIACION DE LOS SERVICIOS DE AGUA POTABLE Y SANEAMIENTO DEL CENTRO POBLADO AYO, DISTRITO DE SANDIA , PROVINCIA DE SANDIA - PUNO	302288	PUNO	SANDIA	SANDIA	Rural	PNSR	120	24,790.68	2,676,365.70	0.00	13,964	2,125	2,717,245	2,701,156
119	MEJORAMIENTO Y AMPLIACION DE LOS SERVICIOS DE AGUA POTABLE Y SANEAMIENTO DEL CENTRO POBLADO DE APABUCO, DISTRITO DE SANDIA , PROVINCIA DE SANDIA - PUNO	302287	PUNO	SANDIA	SANDIA	Rural	PNSR	120	24,790.68	0.00	2,595,614.70	16,240	22,417	2,659,062	2,620,405
120	MEJORAMIENTO Y AMPLIACION DE LOS SERVICIOS DE AGUA POTABLE Y SANEAMIENTO DEL CENTRO POBLADO CHULLU ILUNI , DISTRITO DE PATAMBUCO - SANDIA - PUNO	302284	Puno	Sandia	Patambuco	Rural	PNSR	120	24,790.68	2,881,662.70	0.00	13,964	2,125	2,922,542	2,906,453
121	MEJORAMIENTO Y AMPLIACION DEL SISTEMA DE AGUA POTABLE Y SANEAMIENTO BASICO EN EL CENTRO POBLADO PORVENIR AMAZONICO , DISTRITO DE ALONSO DE ALVARADO - LAMAS - SAN MARTIN	291611	SAN MARTIN	LAMAS	ALONSO DE ALVARADO	Rural	PNSR	120	0.00	0.00	3,076,734.81	22,129	21,262	3,120,126	3,076,735
122	MEJORAMIENTO Y AMPLIACION DEL SERVICIO DE AGUA POTABLE Y DISPOSICION DE EXCRETAS DE LA LOCALIDAD MONTE DE LOS OLIVOS , DISTRITO DE ALONSO DE ALVARADO - LAMAS - SAN MARTIN	294034	SAN MARTIN	LAMAS	ALONSO DE ALVARADO	Rural	PNSR	120	30,400.03	0.00	0.00	24,774	22,782	2,509,073	2,461,517
123	MEJORAMIENTO Y AMPLIACION DEL SISTEMA DE AGUA POTABLE Y SANEAMIENTO BASICO EN EL CENTRO POBLADO NUEVA UNIÓN, DISTRITO DE ALONSO DE ALVARADO - LAMAS - SAN MARTÍN	292362	SAN MARTIN	LAMAS	ALONSO DE ALVARADO	Rural	PNSR	120	30,373.39	0.00	0.00	22,129	21,262	2,518,242	2,474,851
124	MEJORAMIENTO Y AMPLIACION DEL SERVICIO DE AGUA POTABLE Y DISPOSICION DE EXCRETAS DE LA LOCALIDAD DE SANTA CRUZ DE SHITARIYACU - DISTRITO DE ZAPATERO - LAMAS - SAN MARTÍN	294025	SAN MARTIN	LAMAS	ZAPATERO	Rural	PNSR	120	30,400.03	0.00	0.00	22,149	21,281	3,635,361	3,591,931
125	AMPLIACION Y MEJORAMIENTO DEL SERVICIO DE AGUA POTABLE E INSTALACION DEL SERVICIO DE SANEAMIENTO DEL CENTRO POBLADO SAN RAMON , DISTRITO DE PACHIZA - MARISCAL CACERES - SAN MARTIN	289380	SAN MARTIN	MARISCAL CACERES	PACHIZA	Rural	PNSR	120	0.00	0.00	3,227,311.08	16,886	3,425	3,247,622	3,227,311
126	INSTALACION DEL SERVICIO DE AGUA POTABLE Y SANEAMIENTO BASICO DE LA COMUNIDAD NATIVA EL DORADO, DISTRITO DE MOYOBAMBA , PROVINCIA DE MOYOBAMBA, DEPARTAMENTO DE SAN MARTIN	296353	SAN MARTIN	MOYOBAMBA	MOYOBAMBA	Rural	PNSR	120	0.00	0.00	2,549,881.26	14,536	0	2,564,417	2,549,881
127	MEJORAMIENTO Y AMPLIACION DEL SERVICIO DE AGUA POTABLE Y DISPOSICION DE EXCRETAS DE LA LOCALIDAD SAN CRISTOBAL DE UPAQUIHUA , DISTRITO DE BUENOS AIRES - PICOTA - SAN MARTIN	293697	SAN MARTIN	PICOTA	BUENOS AIRES	Rural	PNSR	120	30,400.03	0.00	0.00	22,149	21,281	3,198,660	3,155,230
128	MEJORAMIENTO Y AMPLIACION DEL SERVICIO DE AGUA POTABLE E INSTALACION DEL SERVICIO DE SANEAMIENTO BASICO EN EL CENTRO POBLADO EL PARAISO , DISTRITO DE SHAMBOYACU - PICOTA - SAN MARTIN	292984	SAN MARTIN	PICOTA	SHAMBOYACU	Rural	PNSR	120	0.00	0.00	2,529,593.32	20,633	4,250	2,554,476	2,529,593
129	MEJORAMIENTO Y AMPLIACION DEL SERVICIO DE AGUA POTABLE E INSTALACION DEL SERVICIO DE SANEAMIENTO BASICO EN EL CENTRO POBLADO FLOR DE CAFE , DISTRITO DE SHAMBOYACU - PICOTA - SAN MARTIN	292966	SAN MARTIN	PICOTA	SHAMBOYACU	Rural	PNSR	120	0.00	0.00	2,516,725.32	22,833	29,815	2,569,373	2,516,725
130	INSTALACION DEL SERVICIO DE AGUA POTABLE Y DISPOSICION SANITARIA DE EXCRETAS EN EL CENTRO POBLADO DE SANTA ROSILLO , DISTRITO DE HUIMBAYOC - SAN MARTIN - SAN MARTIN	290464	SAN MARTIN	SAN MARTIN	HUIMBAYOC	Rural	PNSR	120	34,814.79	0.00	0.00	0	0	3,568,989	3,568,989
131	MEJORAMIENTO Y AMPLIACION DEL SERVICIO DE AGUA POTABLE E INSTALACION DEL SERVICIO DE SANEAMIENTO BASICO EN EL CENTRO POBLADO ALTO SAUCE , DISTRITO DE SAUCE - SAN MARTIN - SAN MARTIN	292982	SAN MARTIN	SAN MARTIN	SAUCE	Rural	PNSR	120	31,988.08	0.00	0.00	25,006	3,034	2,538,314	2,510,274

PRIORIDAD	Nombre del Proyecto	Código SHIP (a)	Ubicación				Unidad Ejecutora	Periodo de Ejecución previsto (días)	Programación MVCS (S/)			DEVENGADO ACUMULADO AL 2016	PIM 2017	MONTO DE INVERSION	SALDO
			Región	Provincia	Distrito	Ámbito (d)			Año 2018	Año 2019	Año 2020				
732	AMPLIACION, MEJORAMIENTO DEL SERVICIO DE AGUA POTABLE E INSTALACIÓN DEL SERVICIO DE DISPOSICIÓN SANITARIA DE EXCRETAS EN EL CENTRO POBLADO DE VÍCTOR ANDRÉS BELAUNDE, DISTRITO DE NUEVO PROGRESO, PROVINCIA TOCACHE, REGIÓN SAN MARTIN	305847	SAN MARTIN	TOCACHE	NUEVO PROGRESO	Rural	PNSR	120	0.00	0.00	2,593,074.60	14,956	2,000	2,610,030	2,593,075
733	INSTALACION DEL SERVICIO DE AGUA POTABLE Y SANEAMIENTO DEL CENTRO POBLADO DE EL CHALLUAL, DISTRITO DE ALTO BIAVO - BELLAVISTA - SAN MARTIN	304179	SAN MARTIN	BELLAVISTA	ALTO BIAVO	Rural	PNSR	180	31,988.08	0.00	0.00	25,936	3,425	4,533,436	4,504,075
734	INSTALACION DEL SERVICIO DE AGUA POTABLE Y SANEAMIENTO DEL CENTRO POBLADO RURAL PUERTO BERMUDEZ , DISTRITO DE ALTO BIAVO - BELLAVISTA - SAN MARTIN	289379	SAN MARTIN	BELLAVISTA	ALTO BIAVO	Rural	PNSR	120	29,185.61	0.00	0.00	23,384	23,435	3,716,694	3,669,875
735	MEJORAMIENTO Y AMPLIACIÓN DEL SERVICIO DE AGUA POTABLE E INSTALACIÓN DEL SERVICIO DE SANEAMIENTO EN EL CENTRO POBLADO BELLO HORIZONTE, DISTRITO BAJO BIAVO, PROVINCIA BELLAVISTA, REGIÓN SAN MARTÍN	302575	SAN MARTIN	BELLAVISTA	BAJO BIAVO	Rural	PNSR	120	31,988.08	0.00	0.00	27,131	1,130	2,727,643	2,699,382
736	MEJORAMIENTO Y AMPLIACION DEL SERVICIO DE AGUA POTABLE E INSTALACION DEL SERVICIO DE SANEAMIENTO BASICO EN EL CENTRO POBLADO EL LIBANO , DISTRITO DE BAJO BIAVO - BELLAVISTA - SAN MARTIN	292775	SAN MARTIN	BELLAVISTA	BAJO BIAVO	Rural	PNSR	120	31,988.08	0.00	0.00	21,625	29,086	3,230,104	3,179,393
737	MEJORAMIENTO Y AMPLIACION DEL SERVICIO DE AGUA POTABLE E INSTALACION DEL SERVICIO DE ALCANTARILLADO EN EL CENTRO POBLADO VALPARAISO , DISTRITO DE BAJO BIAVO - BELLAVISTA - SAN MARTIN	292910	SAN MARTIN	BELLAVISTA	BAJO BIAVO	Rural	PNSR	120	31,988.08	0.00	0.00	23,749	3,568	3,560,022	3,532,705
738	INSTALACION DEL SERVICIO DE AGUA POTABLE Y SANEAMIENTO EN EL CENTRO POBLADO RURAL DE PAMPA HERMOSA , DISTRITO DE HUALLAGA - BELLAVISTA - SAN MARTIN	289544	SAN MARTIN	BELLAVISTA	HUALLAGA	Rural	PNSR	120	29,185.61	0.00	0.00	18,586	28,233	3,639,958	3,593,139
739	MEJORAMIENTO Y AMPLIACION DEL SERVICIO DE AGUA POTABLE Y DISPOSICION DE EXCRETAS DE LA LOCALIDAD NUEVO HUANCABAMBA, DISTRITO DE SAN JOSE DE SISA , PROVINCIA DE EL DORADO - SAN MARTIN	293630	SAN MARTIN	EL DORADO	SAN JOSE DE SISA	Rural	PNSR	120	30,400.03	0.00	0.00	26,786	22,682	3,609,801	3,560,332
740	MEJORAMIENTO Y AMPLIACION DEL SERVICIO DE AGUA POTABLE Y DISPOSICION DE EXCRETAS DE LA LOCALIDAD ALTO ROQUE , DISTRITO DE SAN MARTIN - EL DORADO - SAN MARTIN	293810	SAN MARTIN	EL DORADO	SAN MARTIN	Rural	PNSR	120	30,400.03	0.00	0.00	26,786	21,281	3,073,658	3,025,591
741	MEJORAMIENTO Y AMPLIACION DEL SERVICIO DE AGUA POTABLE Y DISPOSICION DE EXCRETAS DE LA LOCALIDAD CASHNAHUASI , DISTRITO DE SAN MARTIN - EL DORADO - SAN MARTIN	293959	SAN MARTIN	EL DORADO	SAN MARTIN	Rural	PNSR	180	30,400.03	0.00	0.00	26,186	21,281	4,561,321	4,513,854
742	MEJORAMIENTO Y AMPLIACION DEL SERVICIO DE AGUA POTABLE Y DISPOSICION DE EXCRETAS DE LA LOCALIDAD INCAICO , DISTRITO DE SAN MARTIN - EL DORADO - SAN MARTIN	293900	SAN MARTIN	EL DORADO	SAN MARTIN	Rural	PNSR	180	30,400.03	0.00	0.00	26,786	21,280	4,125,397	4,077,331
743	MEJORAMIENTO Y AMPLIACION DEL SERVICIO DE AGUA POTABLE Y DISPOSICION DE EXCRETAS DE LA LOCALIDAD TIERRA PALESTINA , DISTRITO DE SAN MARTIN - EL DORADO - SAN MARTIN	293938	SAN MARTIN	EL DORADO	SAN MARTIN	Rural	PNSR	120	30,400.03	0.00	0.00	26,786	22,682	3,758,457	3,708,989
744	INSTALACION DEL SERVICIO DE AGUA POTABLE Y DISPOSICION SANITARIA DE EXCRETAS EN LA LA LOCALIDAD DE TRES REYES DISTRITO DE SAN MARTIN, PROVINCIA EL DORADO - SAN MARTIN	293642	SAN MARTIN	EL DORADO	SAN MARTIN	Rural	PNSR	120	30,400.03	0.00	0.00	13,029	9,121	3,012,399	2,990,249
745	MEJORAMIENTO Y AMPLIACION DEL SERVICIO DE AGUA POTABLE Y DISPOSICION DE EXCRETAS DE LA LOCALIDAD ALTO PALMERAS , DISTRITO DE SANTA ROSA - EL DORADO - SAN MARTIN	294041	SAN MARTIN	EL DORADO	SANTA ROSA	Rural	PNSR	120	30,400.03	0.00	0.00	21,714	1,602	3,847,014	3,823,699
746	MEJORAMIENTO DEL SERVICIO DE AGUA POTABLE Y DISPOSICION DE EXCRETAS DE LA LOCALIDAD NUEVO TACABAMBA , DISTRITO DE SANTA ROSA - EL DORADO - SAN MARTIN	294076	SAN MARTIN	EL DORADO	SANTA ROSA	Rural	PNSR	120	30,400.03	0.00	0.00	26,186	21,282	3,363,459	3,315,991
747	MEJORAMIENTO Y AMPLIACION DEL SERVICIO DE AGUA POTABLE Y DISPOSICION DE EXCRETAS DE LA LOCALIDAD CANAAN , DISTRITO DE ALONSO DE ALVARADO - LAMAS - SAN MARTIN	293738	SAN MARTIN	LAMAS	ALONSO DE ALVARADO	Rural	PNSR	120	30,400.03	0.00	0.00	20,814	11,709	2,670,383	2,637,861

PRIORIDAD	Nombre del Proyecto	Código SNIP (a)	Ubicación				Unidad Ejecutora	Periodo de Ejecución previsto (días)	Programación MVCS (S/)			DEVENGADO ACUMULADO AL 2016	PIM 2017	MONTO DE INVERSION	SALDO
			Región	Provincia	Distrito	Ámbito (d)			Año 2018	Año 2019	Año 2020				
748	MEJORAMIENTO Y AMPLIACION DEL SERVICIO DE AGUA POTABLE Y DISPOSICION DE EXCRETAS DE LA LOCALIDAD MIRADOR ALTO ROQUE , DISTRITO DE ALONSO DE ALVARADO - LAMAS - SAN MARTIN	293734	SAN MARTIN	LAMAS	ALONSO DE ALVARADO	Rural	PNSR	120	30,400.03	0.00	0.00	20,214	1,502	2,817,375	2,795,659
749	MEJORAMIENTO Y AMPLIACION DEL SERVICIO DE AGUA POTABLE Y DISPOSICION DE EXCRETAS DE LA LOCALIDAD NUEVO CHOTA , DISTRITO DE ALONSO DE ALVARADO - LAMAS - SAN MARTIN	293756	SAN MARTIN	LAMAS	ALONSO DE ALVARADO	Rural	PNSR	120	30,400.03	0.00	0.00	13,029	9,121	2,724,289	2,702,139
750	INSTALACION DEL SERVICIO DE AGUA POTABLE Y DISPOSICION SANITARIA DE EXCRETAS EN EL CENTRO POBLADO DE EL NARANJAL , DISTRITO DE CAYNARACHI - LAMAS - SAN MARTIN	290113	SAN MARTIN	LAMAS	CAYNARACHI	Rural	PNSR	120	34,814.89	0.00	0.00	0	28,371	3,990,859	3,962,488
751	INSTALACION DEL SERVICIO DE AGUA POTABLE Y DISPOSICION SANITARIA DE EXCRETAS EN EL CENTRO POBLADO DE SAN JUAN DE SHANUSI , DISTRITO DE CAYNARACHI - LAMAS - SAN MARTIN	290134	SAN MARTIN	LAMAS	CAYNARACHI	Rural	PNSR	120	34,814.89	0.00	0.00	0	0	3,219,848	3,219,848
752	INSTALACION DEL SERVICIO DE AGUA POTABLE Y DISPOSICION SANITARIA DE EXCRETAS EN EL CENTRO POBLADO DE SANTA ROSA DE DAVICILLO , DISTRITO DE CAYNARACHI - LAMAS - SAN MARTIN	290149	SAN MARTIN	LAMAS	CAYNARACHI	Rural	PNSR	180	34,814.89	0.00	0.00	0	28,371	4,269,092	4,240,721
753	MEJORAMIENTO Y AMPLIACION DEL SERVICIO DE AGUA POTABLE Y DISPOSICION DE EXCRETAS DE LA LOCALIDAD PANJUY , DISTRITO DE TABALOSOS - LAMAS - SAN MARTIN	293510	SAN MARTIN	LAMAS	TABALOSOS	Rural	PNSR	180	30,400.03	0.00	0.00	26,786	22,682	4,311,577	4,262,109
754	MEJORAMIENTO Y AMPLIACION DEL SERVICIO DE AGUA POTABLE Y DISPOSICION DE EXCRETAS DE LA LOCALIDAD ALTO VISTA ALEGRE, DISTRITO DE ZAPATERO - LAMAS - SAN MARTIN	294026	SAN MARTIN	LAMAS	ZAPATERO	Rural	PNSR	120	30,400.03	0.00	0.00	20,814	27,343	2,994,010	2,945,853
755	MEJORAMIENTO Y AMPLIACION DEL SERVICIO DE AGUA POTABLE Y DISPOSICION DE EXCRETAS DE LA LOCALIDAD DE PROGRESO - DISTRITO DE ZAPATERO - LAMAS - SAN MARTÍN	293795	SAN MARTIN	LAMAS	ZAPATERO	Rural	PNSR	120	30,400.03	0.00	0.00	22,149	21,281	3,753,569	3,710,139
756	INSTALACIÓN DE SERVICIO DE AGUA POTABLE Y SANEAMIENTO DEL CENTRO POBLADO RURAL DE CAYENA - DISTRITO DE JUANJUI - PROVINCIA DE MARISCAL CACERES - SAN MARTIN	289256	SAN MARTIN	MARISCAL CACERES	JUANJUI	Rural	PNSR	120	29,185.61	0.00	0.00	16,886	29,933	3,115,135	3,068,316
757	MEJORAMIENTO Y AMPLIACION DEL SISTEMA DE AGUA POTABLE Y SANEAMIENTO BASICO EN EL CENTRO POBLADO FLOR DEL ORIENTE , DISTRITO DE JEPELACIO - MOYOBAMBA - SAN MARTIN	291695	SAN MARTIN	MOYOBAMBA	JEPELACIO	Rural	PNSR	120	30,373.39	0.00	0.00	22,129	21,262	3,011,484	2,968,093
758	MEJORAMIENTO Y AMPLIACION DEL SISTEMA DE AGUA POTABLE Y SANEAMIENTO BASICO EN EL CENTRO POBLADO NUEVO LAMBAYEQUE , DISTRITO DE JEPELACIO - MOYOBAMBA - SAN MARTIN	292056	SAN MARTIN	MOYOBAMBA	JEPELACIO	Rural	PNSR	120	30,373.39	0.00	0.00	22,129	21,262	3,050,190	3,006,799
759	INSTALACION DEL SERVICIO DE AGUA POTABLE Y SANEAMIENTO BASICO EN EL CENTRO POBLADO PABLOYACU - DISTRITO DE MOYOBAMBA , PROVINCIA DE MOYOBAMBA, DEPARTAMENTO DE SAN MARTIN	296443	SAN MARTIN	MOYOBAMBA	MOYOBAMBA	Rural	PNSR	120	30,373.39	0.00	0.00	14,536	25,505	2,859,439	2,819,398
760	MEJORAMIENTO Y AMPLIACIÓN DEL SERVICIO DE AGUA POTABLE E INSTALACIÓN DEL SERVICIO DE SANEAMIENTO EN EL CENTRO POBLADO BARRANQUITA, DISTRITO PICOTA, PROVINCIA PICOTA, REGIÓN SAN MARTÍN	299826	SAN MARTIN	PICOTA	PICOTA	Rural	PNSR	120	31,988.08	0.00	0.00	28,062	3,425	2,828,101	2,796,614
761	MEJORAMIENTO Y AMPLIACIÓN DEL SERVICIO DE AGUA POTABLE E INSTALACIÓN DEL SERVICIO DE SANEAMIENTO EN EL CENTRO POBLADO NUEVO EGIPTO, DISTRITO SAN HILARION, PROVINCIA PICOTA, REGIÓN SAN MARTÍN.	299825	SAN MARTIN	PICOTA	SAN HILARIÓN	Rural	PNSR	120	31,988.08	0.00	0.00	27,859	23,392	3,202,002	3,150,751
762	MEJORAMIENTO Y AMPLIACION DEL SERVICIO DE AGUA POTABLE E INSTALACION DEL SERVICIO DE SANEAMIENTO BASICO EN EL CENTRO POBLADO ALTO PONAZA , DISTRITO DE SHAMBOYACU - PICOTA - SAN MARTIN	292971	SAN MARTIN	PICOTA	SHAMBOYACU	Rural	PNSR	120	31,988.08	0.00	0.00	23,750	28,807	2,779,781	2,727,224

PRIORIDAD	Nombre del Proyecto	Código SNIP (a)	Ubicación				Unidad Ejecutora	Periodo de Ejecución previsto (días)	Programación MVCS (S/)			DEVENGADO ACUMULADO AL 2016	PIM 2017	MONTO DE INVERSION	SALDO
			Región	Provincia	Distrito	Ámbito (d)			Año 2018	Año 2019	Año 2020				
163	MEJORAMIENTO Y AMPLIACION DEL SERVICIO DE AGUA POTABLE E INSTALACION DEL SERVICIO DE SANEAMIENTO BASICO EN EL CENTRO POBLADO LA ESPERANZA DEL OJECILLO , DISTRITO DE SHAMBOYACU - PICOTA - SAN MARTIN	292915	SAN MARTIN	PICOTA	SHAMBOYACU	Rural	PNSR	120	31,988.08	0.00	0.00	25,937	3,425	2,695,615	2,666,253
164	MEJORAMIENTO Y AMPLIACION DEL SERVICIO DE AGUA POTABLE E INSTALACION DEL SERVICIO DE SANEAMIENTO BASICO EN EL CENTRO POBLADO DE SANTA ROSA , DISTRITO DE SHAMBOYACU - PICOTA - SAN MARTIN	293043	SAN MARTIN	PICOTA	SHAMBOYACU	Rural	PNSR	120	31,988.08	0.00	0.00	25,734	3,425	3,115,953	3,086,794
165	AMPLIACION Y MEJORAMIENTO DEL SERVICIO DE AGUA POTABLE E INSTALACION DEL SERVICIO DE SANEAMIENTO DEL CENTRO POBLADO VALLE GRANDE , DISTRITO DE ELIAS SOPLIN VARGAS - RIOJA - SAN MARTIN	292846	SAN MARTIN	RIOJA	ELIAS SOPLIN VARGAS	Rural	PNSR	120	29,507.70	0.00	0.00	16,485	35,958	3,057,281	3,004,838
166	INSTALACION DE LOS SERVICIOS DE AGUA POTABLE Y SANEAMIENTO EN EL CENTRO POBLADO VILLA RICA , DISTRITO DE PARDO MIGUEL - RIOJA - SAN MARTIN	290947	SAN MARTIN	RIOJA	PARDO MIGUEL	Rural	PNSR	120	29,507.70	0.00	0.00	25,198	17,554	2,824,672	2,781,920
167	INSTALACION DEL SERVICIO DE AGUA POTABLE Y DISPOSICION SANITARIA DE EXCRETAS EN EL CENTRO POBLADO DE LECHE , DISTRITO DE HUIMBAYOC - SAN MARTIN - SAN MARTIN	290430	SAN MARTIN	SAN MARTIN	HUIMBAYOC	Rural	PNSR	180	34,814.89	0.00	0.00	17,816	5,738	5,272,714	5,249,160
168	INSTALACION DEL SERVICIO DE AGUA POTABLE Y SANEAMIENTO DEL CENTRO POBLADO RURAL DE LA FLORIDA , DISTRITO DE POLVORA - TOCACHE - SAN MARTIN	289671	SAN MARTIN	TOCACHE	POLVORA	Rural	PNSR	120	29,185.61	0.00	0.00	16,886	3,125	3,485,600	3,465,589
169	MEJORAMIENTO Y AMPLIACION DEL SERVICIO DE AGUA POTABLE Y DISPOSICION DE EXCRETAS DE LA LOCALIDAD PORVENIR DEL NORTE , DISTRITO DE ALONSO DE ALVARADO - LAMAS - SAN MARTIN	293889	SAN MARTIN	LAMAS	ALONSO DE ALVARADO	Rural	PNSR	120	30,400.03	0.00	0.00	20,814	27,342	3,188,062	3,139,906
170	MEJORAMIENTO Y AMPLIACION DEL SERVICIO DE AGUA POTABLE Y SANEAMIENTO BASICO EN LA COMUNIDAD NATIVA PUERTO AZUL, DISTRITO DE PADRE ABAD , PROVINCIA DE PADRE ABAD - UCAYALI	296270	UCAYALI	PADRE ABAD	PADRE ABAD	Rural	PNSR	120	33,218.00	3,497,011.00	0.00	16,862	0	3,547,092	3,530,230
171	MEJORAMIENTO Y AMPLIACION DEL SERVICIO DE AGUA POTABLE Y SANEAMIENTO EN EL CENTRO POBLADO SANTA ROSA DE MASISEA, DISTRITO DE MASISEA, PROVINCIA DE CORONEL PORTILLO, UCAYALI	289572	UCAYALI	CORONEL PORTILLO	MASISEA	Rural	PNSR	120	31,075.84	2,679,226.00	0.00	16,001	31,076	2,757,380	2,710,302
172	MEJORAMIENTO Y AMPLIACION DEL SERVICIO DE AGUA POTABLE Y SANEAMIENTO BASICO DE LA CC.NN DE SEMPAYA , DISTRITO DE TAHUANIA - ATALAYA - UCAYALI	298283	Ucayali	Atalaya	Tahuania	Rural	PNSR	120	32,245.54	2,506,998.94	0.00	13,820	2,081	2,555,145	2,539,244
173	INSTALACIÓN DEL SERVICIO DE AGUA POTABLE Y DISPOSICIÓN SANITARIA DE EXCRETAS EN LA COMUNIDAD NATIVA DE APINIHUA, DISTRITO DE RAYMONDI, PROVINCIA DE ATALAYA, DEPARTAMENTO DE UCAYALI	291568	UCAYALI	ATALAYA	RAYMONDI	Rural	PNSR	120	31,681.09	3,194,515.91	0.00	3,340	15,703	3,245,240	3,226,197
174	INSTALACIÓN DEL SERVICIO DE AGUA POTABLE Y DISPOSICIÓN SANITARIA DE EXCRETAS EN LA COMUNIDAD NATIVA DE PUERTO ESPERANZA, DISTRITO DE RAYMONDI, PROVINCIA DE ATALAYA, DEPARTAMENTO DE UCAYALI	291762	UCAYALI	ATALAYA	RAYMONDI	Rural	PNSR	120	31,681.09	2,926,729.91	0.00	0	17,828	2,976,239	2,958,411
175	MEJORAMIENTO Y AMPLIACIÓN DEL SERVICIO DE AGUA POTABLE Y DISPOSICIÓN SANITARIA DE EXCRETAS EN LA COMUNIDAD NATIVA DE SAPANI, DISTRITO DE RAYMONDI, PROVINCIA DE ATALAYA, DEPARTAMENTO DE UCAYALI	291796	UCAYALI	ATALAYA	RAYMONDI	Rural	PNSR	120	31,681.09	0.00	3,218,743.91	1,215	19,238	3,270,878	3,250,425
176	AMPLIACION, MEJORAMIENTO DEL SERVICIO DE AGUA POTABLE E INSTALACIÓN DEL SISTEMA DE SANEAMIENTO BASICO DEL CENTRO POBLADO DE COLPASHPAMPA, DISTRITO DE MARGOS, PROVINCIA DE HUÁNUCO, DEPARTAMENTO DE HUÁNUCO	336616	HUANUCO	HUANUCO	MARGOS	Rural	PNSR	180	0.00	0.00	4,920,169.00	0	0	4,920,169	4,920,169

PRIORIDAD	Nombre del Proyecto	Código SNIP (a)	Ubicación				Unidad Ejecutora	Periodo de Ejecución previsto (días)	Programación MVCS (S/)			DEVENGADO ACUMULADO AL 2016	PIM 2017	MONTO DE INVERSION	SALDO
			Región	Provincia	Distrito	Ámbito (d)			Año 2018	Año 2019	Año 2020				
177	MEJORAMIENTO Y AMPLIACIÓN DEL SERVICIO DE AGUA POTABLE E INSTALACIÓN DE ALCANTARILLADO DEL CENTRO POBLADO DE MAYAS (EL ALTO), DISTRITO DE CONCHUCOS, PROVINCIA DE PALLASCA, DEPARTAMENTO DE ANCASH	297536	ANCASH	PALLASCA	CONCHUCOS	Rural	PNSR	180	25,500.00	9,857,168.95	0.00	12,003	28,008	9,922,680	9,882,669
178	MEJORAMIENTO Y AMPLIACION DE LOS SERVICIOS DE AGUA POTABLE Y DISPOSICION SANITARIA DE EXCRETAS DEL CASERIO DE MARIBAMBA , DISTRITO DE YAUYA - CARLOS FERMIN FITZCARRALD - ANCASH	308594	ANCASH	CARLOS FERMIN FITZCARRALD	YAUYA	Rural	PNSR	180	28,181.30	0.00	5,489,255.70	0	4,100	5,521,537	5,517,437
179	MEJORAMIENTO Y AMPLIACION DE LOS SERVICIOS DE AGUA POTABLE Y DISPOSICION SANITARIA DE EXCRETAS DE LA LOCALIDAD DE ROSASPATA , DISTRITO DE KISHUARA - ANDAHUAYLAS - APURIMAC	304070	APURIMAC	Andahuaylas	Kishuara	Rural	PNSR	180	0.00	0.00	4,967,178.36	16,118	1,913	4,985,209	4,967,178
180	MEJORAMIENTO Y AMPLIACION DE LOS SERVICIOS DE AGUA POTABLE Y DISPOSICION SANITARIA DE EXCRETAS DE LA LOCALIDAD DE CHALLHUANI ALTO , DISTRITO DE ANCO_HUALLO - CHINCHEROS - APURIMAC	304068	APURIMAC	CHINCHEROS	ANCO_HUALLO	Rural	PNSR	180	32,245.54	4,899,519.17	0.00	1,214	17,137	4,950,116	4,931,765
181	MEJORAMIENTO Y AMPLIACIÓN DE LOS SERVICIOS DE AGUA POTABLE Y DISPOSICIÓN SANITARIA DE EXCRETAS DE LA LOCALIDAD CURCA - DISTRITO DE MARA - COTABAMBAS – APURÍMAC.	305188	APURIMAC	Cotabambas	Mara	Rural	PNSR	120	0.00	0.00	2,128,910.00	16,816	33,318	2,179,045	2,128,911
182	MEJORAMIENTO Y AMPLIACION DEL SERVICIO DE AGUA POTABLE Y SANEAMIENTO BASICO DEL CENTRO POBLADO DE ARIZONA , DISTRITO DE VINCHOS - HUAMANGA - AYACUCHO	300006	AYACUCHO	HUAMANGA	VINCHOS	Rural	PNSR	180	0.00	0.00	5,775,493.00	0	27,749	5,803,242	5,775,493
183	MEJORAMIENTO Y AMPLIACION DEL SERVICIO DE AGUA POTABLE Y SANEAMIENTO BASICO DEL CENTRO POBLADO PACCHA , DISTRITO DE VINCHOS - HUAMANGA - AYACUCHO	299044	AYACUCHO	HUAMANGA	VINCHOS	Rural	PNSR	180	0.00	0.00	5,194,085.32	12,208	8,546	5,214,839	5,194,085
184	AMPLIACION Y MEJORAMIENTO DEL SERVICIO DE AGUA POTABLE Y SANEAMIENTO DE LA LOCALIDAD DE PAMPA MIRAFLORES , DISTRITO DE SANTA ROSA - LA MAR - AYACUCHO	296502	AYACUCHO	LA MAR	SANTA ROSA	Rural	PNSR	180	27,696.21	0.00	7,096,565.79	1,215	15,280	7,140,757	7,124,262
185	MEJORAMIENTO Y AMPLIACION DEL SERVICIO DE AGUA POTABLE Y SANEAMIENTO BASICO EN EL CENTRO POBLADO RINCONADA , DISTRITO DE SANTO TOMAS - CUTERVO - CAJAMARCA	288417	CAJAMARCA	CUTERVO	SANTO TOMAS	Rural	PNSR	180	0.00	0.00	3,500,000.00	20,408	19,609	4,103,755	4,063,738
186	MEJORAMIENTO Y AMPLIACION DEL SERVICIO DE AGUA POTABLE E INSTALACION DEL SANEAMIENTO EN LA LOCALIDAD DE HUANGASHANGA ALTA , DISTRITO DE HUASMIN - CELENDIN - CAJAMARCA	300662	CAJAMARCA	CELENDIN	HUASMÍN	Rural	PNSR	180	0.00	0.00	3,500,000.00	14,824	28,465	4,795,674	4,752,385
187	MEJORAMIENTO Y AMPLIACION DEL SERVICIO DE AGUA POTABLE E INSTALACION DEL SANEAMIENTO EN LA LOCALIDAD DE NAMO , DISTRITO DE HUASMIN - CELENDIN - CAJAMARCA	300695	CAJAMARCA	CELENDIN	HUASMÍN	Rural	PNSR	180	0.00	0.00	3,500,000.00	14,824	30,698	4,747,201	4,701,679
188	MEJORAMIENTO Y AMPLIACION DEL SERVICIO DE AGUA POTABLE E INSTALACION DEL SANEAMIENTO EN LA LOCALIDAD DE PUCALA , DISTRITO DE PIMPINGOS - CUTERVO - CAJAMARCA	297684	CAJAMARCA	CUTERVO	PIMPINGOS	Rural	PNSR	180	0.00	0.00	3,500,000.00	1,215	15,500	4,259,824	4,243,109
189	MEJORAMIENTO Y AMPLIACION DEL SERVICIO DE AGUA POTABLE E INSTALACION DEL SANEAMIENTO BASICO EN LA LOCALIDAD DE LA UNION , DISTRITO DE CHADIN - CHOTA - CAJAMARCA	295569	CAJAMARCA	CHOTA	CHADIN	Rural	PNSR	180	0.00	0.00	3,500,000.00	14,324	28,965	4,261,062	4,217,773
190	MEJORAMIENTO Y AMPLIACION DEL SERVICIO DE AGUA POTABLE E INSTALACION DEL SANEAMIENTO EN LA LOCALIDAD DE MICHINO , DISTRITO DE PIMPINGOS - CUTERVO - CAJAMARCA	297652	CAJAMARCA	CUTERVO	PIMPINGOS	Rural	PNSR	180	0.00	0.00	3,500,000.00	1,215	15,500	4,240,748	4,224,033
191	AMPLIACION Y MEJORAMIENTO DEL SERVICIO DE AGUA POTABLE E INSTALACION DEL SANEAMIENTO EN LA LOCALIDAD DE EL CORO , DISTRITO DE QUEROCOTILLO - CUTERVO - CAJAMARCA	295868	CAJAMARCA	CUTERVO	QUEROCOTILLO	Rural	PNSR	180	0.00	0.00	3,500,000.00	12,154	30,984	4,129,970	4,086,832
192	MEJORAMIENTO Y AMPLIACION DEL SERVICIO DE AGUA POTABLE E INSTALACION DEL SANEAMIENTO EN LA LOCALIDAD DE PALO SOLO , DISTRITO DE COCHABAMBA - CHOTA - CAJAMARCA	297663	CAJAMARCA	CHOTA	COCHABAMBA	Rural	PNSR	120	0.00	0.00	3,500,000.00	1,215	15,500	3,904,420	3,887,705

PRIORIDAD	Nombre del Proyecto	Código SNIP (a)	Ubicación				Unidad Ejecutora	Periodo de Ejecución previsto (días)	Programación MVCS (S/)			DEVENGADO ACUMULADO AL 2016	PIM 2017	MONTO DE INVERSION	SALDO
			Región	Provincia	Distrito	Ámbito (d)			Año 2018	Año 2019	Año 2020				
193	MEJORAMIENTO Y AMPLIACION DEL SERVICIO DE AGUA POTABLE Y SANEAMIENTO BASICO EN EL CENTRO POBLADO SAN LUIS , DISTRITO DE SANTO TOMAS - CUTERVO - CAJAMARCA	289451	CAJAMARCA	CUTERVO	SANTO TOMAS	Rural	PNSR	120	28,011.00	0.00	3,391,922.49	21,076	23,439	3,464,452	3,419,934
194	MEJORAMIENTO Y AMPLIACION DEL SERVICIO DE AGUA POTABLE Y SANEAMIENTO BASICO DEL CENTRO POBLADO DE ANDABAMBA , DISTRITO DE ANDABAMBA - ACOBAMBA - HUANCAVELICA	299477	HUANCAVELICA	Acobamba	Andabamba	Rural	PNSR	180	0.00	0.00	5,164,415.32	12,208	19,940	5,196,563	5,164,415
195	AMPLIACION Y MEJORAMIENTO DEL SERVICIO DE AGUA POTABLE E INSTALACION DEL SISTEMA DE SANEAMIENTO BASICO DE LA LOCALIDAD DE AYANCOCHA ALTA , DISTRITO DE SAN RAFAEL - AMBO - HUANUCO	294814	HUANUCO	Ambo	San Rafael	Rural	PNSR	120	3,949,659.58	0.00	0.00	24,303	1,413	3,975,376	3,949,660
196	INSTALACION DEL SISTEMA DE AGUA POTABLE Y DEL SERVICIO DE SANEAMIENTO BASICO EN LA LOCALIDAD DE SANTA ROSA DE ALTO YANAJANCA , DISTRITO DE CHOLON - MARANON - HUANUCO	293197	HUANUCO	MARAÑON	CHOLÓN	Rural	PNSR	180	0.00	0.00	4,037,436.00	200	19,206	4,056,842	4,037,436
197	AMPLIACION Y MEJORAMIENTO DEL SISTEMA DE AGUA POTABLE E INSTALACION DEL SERVICIO DE SANEAMIENTO BASICO DE LA LOCALIDAD DE YAMOS, DISTRITO DE HUACRACHUCO , PROVINCIA DE MARANON - HUANUCO	294124	HUANUCO	MARAÑON	HUACRACHUCO	Rural	PNSR	180	0.00	0.00	4,663,300.85	16,170	48,402	4,727,873	4,663,301
198	AMPLIACION Y MEJORAMIENTO DEL SERVICIO DE AGUA POTABLE E INSTALACION DEL SERVICIO DE DISPOSICION SANITARIA DE EXCRETAS EN EL CENTRO POBLADO DE MARCOPATA, DISTRITO DE HUACRACHUCO, PROVINCIA DE MARANON, DEPARTAMENTO DE HUANUCO	307250	HUANUCO	MARAÑON	HUACRACHUCO	Rural	PNSR	120	0.00	0.00	3,883,726.64	18,792	19,877	3,922,396	3,883,727
199	AMPLIACION Y MEJORAMIENTO DEL SISTEMA DE AGUA POTABLE Y DE SANEAMIENTO BASICO EN LA LOCALIDAD DE CHOCOBAMBA, DISTRITO DE HUACRACHUCO , PROVINCIA DE MARANON - HUANUCO	294111	HUANUCO	MARAÑON	HUACRACHUCO	Rural	PNSR	120	34,897.00	0.00	3,774,172.00	18,495	35,808	3,863,372	3,809,069
200	INSTALACION DEL SERVICIO DE AGUA POTABLE Y SANEAMIENTO DEL CENTRO POBLADO EL ORIENTE HUAYCHACA, DISTRITO DE JULCAN , PROVINCIA DE JULCAN - LA LIBERTAD	297349	LA LIBERTAD	JULCAN	JULCÁN	Rural	PNSR	180	4,513,143.95	0.00	0.00	12,003	28,008	4,553,155	4,513,144
201	INSTALACION DEL SERVICIO DE AGUA POTABLE Y SANEAMIENTO DEL CENTRO POBLADO LABUNDAY , DISTRITO DE AGALLPAMPA - OTUZCO - LA LIBERTAD	297048	LA LIBERTAD	OTUZCO	AGALLPAMPA	Rural	PNSR	180	0.00	4,541,994.95	0.00	12,003	28,008	4,582,006	4,541,995
202	AMPLIACION Y MEJORAMIENTO DEL SERVICIO DE AGUA POTABLE Y SANEAMIENTO DEL CENTRO POBLADO DE MASCARAT ALTO , DISTRITO DE USQUIL - OTUZCO - LA LIBERTAD	297253	LA LIBERTAD	OTUZCO	USQUIL	Rural	PNSR	180	4,126,239.71	0.00	0.00	1,214	15,115	4,142,569	4,126,240
203	AMPLIACION Y MEJORAMIENTO DEL SERVICIO DE AGUA POTABLE Y SANEAMIENTO DEL CENTRO POBLADO DE CHOPTALOMA, DISTRITO DE JULCAN , PROVINCIA DE JULCAN - LA LIBERTAD	297373	LA LIBERTAD	JULCAN	JULCÁN	Rural	PNSR	180	3,984,412.95	0.00	0.00	12,003	28,008	4,024,424	3,984,413
204	AMPLIACION Y MEJORAMIENTO DEL SERVICIO DE AGUA POTABLE Y SANEAMIENTO DEL CENTRO POBLADO DE CUNGUSH , DISTRITO DE CURGOS - SANCHEZ CARRION - LA LIBERTAD	297383	LA LIBERTAD	SANCHEZ CARRION	CURGOS	Rural	PNSR	180	3,484,224.56	1,076,346.39	0.00	14,128	44,013	4,618,712	4,560,571
205	AMPLIACION Y MEJORAMIENTO DEL SERVICIO DE AGUA POTABLE Y SANEAMIENTO DEL CENTRO POBLADO SANGALLPAMPA ALTA , DISTRITO DE AGALLPAMPA - OTUZCO - LA LIBERTAD	297233	LA LIBERTAD	OTUZCO	AGALLPAMPA	Rural	PNSR	120	0.00	3,360,265.95	0.00	12,003	30,133	3,402,402	3,360,266
206	AMPLIACION Y MEJORAMIENTO DEL SERVICIO DE AGUA POTABLE Y SANEAMIENTO DEL CENTRO POBLADO DE SANTA CRUZ , DISTRITO DE AGALLPAMPA - OTUZCO - LA LIBERTAD	297240	LA LIBERTAD	OTUZCO	AGALLPAMPA	Rural	PNSR	180	0.00	0.00	4,013,344.95	12,003	28,008	4,053,356	4,013,345
207	AMPLIACION Y MEJORAMIENTO DEL SERVICIO DE AGUA POTABLE Y SANEAMIENTO DEL CENTRO POBLADO SAN PEDRO ALTO , DISTRITO DE AGALLPAMPA - OTUZCO - LA LIBERTAD	297207	LA LIBERTAD	OTUZCO	AGALLPAMPA	Rural	PNSR	120	0.00	0.00	3,482,092.95	14,128	47,613	3,543,834	3,482,093
208	AMPLIACION Y MEJORAMIENTO DEL SERVICIO DE AGUA POTABLE E INSTALACION DE SANEAMIENTO DEL CENTRO POBLADO CASGABAMBA , DISTRITO DE SARIN - SANCHEZ CARRION - LA LIBERTAD	297553	LA LIBERTAD	SANCHEZ CARRION	SARIN	Rural	PNSR	120	0.00	0.00	3,126,088.95	12,003	28,008	3,166,100	3,126,089

PRIORIDAD	Nombre del Proyecto	Código SNIP (a)	Ubicación				Unidad Ejecutora	Periodo de Ejecución previsto (días)	Programación MVCS (S/)			DEVENGADO ACUMULADO AL 2016	PIM 2017	MONTO DE INVERSION	SALDO
			Región	Provincia	Distrito	Ámbito (d)			Año 2018	Año 2019	Año 2020				
09	AMPLIACIÓN Y MEJORAMIENTO DEL SERVICIO DE AGUA POTABLE Y SANEAMIENTO DEL CENTRO POBLADO SAN MATEO DE MOLLEPATA, DISTRITO DE BAMBAMARCA- BOLÍVAR - LA LIBERTAD	297365	LA LIBERTAD	BOLIVAR	BAMBAMARCA	Rural	PNSR	120	0.00	0.00	2,517,848.71	1,214	12,838	2,531,901	2,517,849
10	AMPLIACION Y MEJORAMIENTO DEL SERVICIO DE AGUA POTABLE E INSTALACION DEL SANEAMIENTO BASICO DE LA LOCALIDAD DE SANTA ROSA , DISTRITO DE FRIAS - AYABACA - PIURA	293135	PIURA	AYABACA	FRIAS	Rural	PNSR	180	0.00	0.00	3,565,163.72	12,154	28,359	3,605,676	3,565,164
11	INSTALACION DEL SERVICIO DE AGUA POTABLE Y SANEAMIENTO EN EL CASERIO DE YANGUA , DISTRITO DE SONDOR - HUANCABAMBA - PIURA	285655	PIURA	HUANCABAMBA	SONDOR	Rural	PNSR	180		1,041,778.34		12,759	34,022	5,255,673	5,208,892
12	AMPLIACION Y MEJORAMIENTO DEL SERVICIO DE AGUA POTABLE E INSTALACION DEL SANEAMIENTO BASICO DE LA LOCALIDAD DE CENTRO SAN PEDRO , DISTRITO DE FRIAS - AYABACA - PIURA	293148	PIURA	AYABACA	FRÍAS	Rural	PNSR	120	28,358.22	0.00	3,770,578.25	12,154	28,359	3,839,449	3,798,936
13	AMPLIACION Y MEJORAMIENTO DEL SERVICIO DE AGUA POTABLE E INSTALACION DEL SANEAMIENTO BASICO DE LA LOCALIDAD DE CHAMBA , DISTRITO DE FRIAS - AYABACA - PIURA	293153	PIURA	AYABACA	FRÍAS	Rural	PNSR	120	28,358.22	0.00	3,660,331.00	14,279	0	3,702,968	3,688,689
14	AMPLIACIÓN Y MEJORAMIENTO DEL SERVICIO DE AGUA POTABLE E INSTALACIÓN DEL SERVICIO DE SANEAMIENTO DEL CENTRO POBLADO RURAL DE NUEVA VIDA, DISTRITO DE ALTO SAPOSOA - HUALLAGA - SAN MARTIN	289678	SAN MARTIN	HUALLAGA	ALTO SAPOSOA	Rural	PNSR	180	0.00	0.00	5,000,000.00	23,684	22,435	5,790,410	5,744,092
15	AMPLIACIÓN Y MEJORAMIENTO DEL SERVICIO DE AGUA POTABLE E INSTALACIÓN DEL SERVICIO DE SANEAMIENTO DEL CENTRO POBLADO RURAL YACUSISA, DISTRITO DE ALTO SAPOSOA - HUALLAGA - SAN MARTIN	289839	SAN MARTIN	HUALLAGA	ALTO SAPOSOA	Rural	PNSR	180	29,185.61	0.00	0.00	21,264	20,430	4,462,962	4,421,268
16	INSTALACION DEL SISTEMA DE AGUA POTABLE Y SANEAMIENTO BASICO EN LA LOCALIDAD CORVINA COLORADA , DISTRITO DE MONZON - HUAMALIES - HUANUCO	293940	HUANUCO	HUAMALIES	MONZÓN	Rural	PNSR	120	34,897.00	2,014,462.00	0.00	18,996	20,801	2,089,156	2,049,359
17	INSTALACIÓN DE LOS SERVICIOS DE AGUA POTABLE Y DISPOSICION SANITARIA DE EXCRETAS EN EL CENTRO POBLADO DE TRES AGUAS DISTRITO DE PICHANAQUI-CHANCHAMAYO - JUNIN	295273	JUNIN	CHANCHAMAYO	PICHANAQUI	Rural	PNSR	120	30,388.32	1,785,984.20	0.00	24,250	27,921	1,868,524	1,816,353
18	INSTALACIÓN DE LOS SERVICIOS DE AGUA POTABLE Y DISPOSICION SANITARIA DE EXCRETAS EN EL CENTRO POBLADO DE MAGONARI DISTRITO DE PICHANAQUI-CHANCHAMAYO - JUNIN	295450	JUNIN	CHANCHAMAYO	PICHANAQUI	Rural	PNSR	120	30,368.32	1,679,047.20	0.00	24,250	25,296	1,758,962	1,709,416
19	AMPLIACION Y MEJORAMIENTO DEL SERVICIO DE AGUA POTABLE Y DISPOSICION SANITARIA DE EXCRETAS DEL CENTRO POBLADO DE BELLO HORIZONTE , DISTRITO DE MAZAMARI - SATIPO - JUNIN	305419	JUNIN	SATIPO	MAZAMARI	Rural	PNSR	120	34,517.41	2,014,837.59	0.00	0	20,732	2,070,087	2,049,355
20	MEJORAMIENTO Y AMPLIACION DEL SERVICIO DE AGUA POTABLE, ALCANTARILLADO, TRATAMIENTO DE AGUAS RESIDUALES E INSTALACION DE DISPOSICION SANITARIA DE EXCRETAS EN EL CENTRO POBLADO DE SELVA RICA , DISTRITO DE MAZAMARI - SATIPO - JUNIN	306721	JUNIN	SATIPO	MAZAMARI	Rural	PNSR	120	31,380.78	2,001,155.22	0.00	17,140	1,413	2,051,089	2,032,536
21	AMPLIACION Y MEJORAMIENTO DEL SERVICIO DE AGUA POTABLE E INSTALACION DE LOS SERVICIOS DE DISPOSICION SANITARIA DE EXCRETAS, ALCANTARILLADO Y TRATAMIENTO DE AGUAS RESIDUALES EN EL CENTRO POBLADO DE SANTA ROSITA , DISTRITO DE PAMPA HERMOSA - SATIPO - JUNIN	305413	JUNIN	SATIPO	PAMPA HERMOSA	Rural	PNSR	120	34,517.41	1,995,342.59	0.00	0	20,731	2,050,591	2,029,860

PRIORIDAD	Nombre del Proyecto	Código SNIP (a)	Ubicación				Unidad Ejecutora	Periodo de Ejecución previsto (días)	Programación MVCS (S/)			DEVENGADO ACUMULADO AL 2016	PIM 2017	MONTO DE INVERSION	SALDO
			Región	Provincia	Distrito	Ámbito (d)			Año 2018	Año 2019	Año 2020				
22	AMPLIACION Y MEJORAMIENTO DEL SERVICIO DE AGUA POTABLE E INSTALACION DEL SERVICIO DE DISPOSICION SANITARIA DE EXCRETAS EN EL CENTRO POBLADO DE BUENOS AIRES , DISTRITO DE RIO TAMBO - SATIPO - JUNIN	304876	JUNIN	SATIPO	RIO TAMBO	Rural	PNSR	120	27,696.21	1,944,641.51	0.00	1,214	16,496	1,990,048	1,972,338
23	MEJORAMIENTO Y AMPLIACIÓN DEL SERVICIO DE AGUA POTABLE E INSTALACIÓN DE DISPOSICION SANITARIA DE EXCRETAS EN EL CENTRO POBLADO DE CENTRO PUMPURIANI, DISTRITO DE PERENE, PROVINCIA CHANCHAMAYO, REGIÓN JUNIN	295418	JUNIN	CHANCHAMAYO	PERENÉ	Rural	PNSR	120	30,368.32	1,859,603.20	0.00	24,125	25,296	1,939,393	1,889,972
24	MEJORAMIENTO Y AMPLIACIÓN DEL SERVICIO DE AGUA POTABLE E INSTALACIÓN DE DISPOSICION SANITARIA DE EXCRETAS EN EL CENTRO POBLADO DE LOS OLIVOS, DISTRITO DE PERENE, PROVINCIA CHANCHAMAYO, REGIÓN JUNIN	295705	JUNIN	CHANCHAMAYO	PERENÉ	Rural	PNSR	120	30,368.32	1,740,507.18	0.00	17,974	8,405	1,795,254	1,770,876
25	MEJORAMIENTO Y AMPLIACIÓN DEL SERVICIO DE AGUA POTABLE E INSTALACIÓN DE DISPOSICION SANITARIA DE EXCRETAS EN EL CENTRO POBLADO DE SAN JUAN DE UBIRIKI, DISTRITO DE PERENE, PROVINCIA CHANCHAMAYO, REGIÓN JUNIN	295396	JUNIN	CHANCHAMAYO	PERENÉ	Rural	PNSR	120	30,368.32	1,667,639.20	0.00	24,250	25,785	1,748,043	1,698,008
26	AMPLIACION Y MEJORAMIENTO DEL SERVICIO DE AGUA POTABLE E INSTALACION DEL SISTEMA DE DISPOSICION SANITARIA DE EXCRETAS, ALCANTARILLADO Y TRATAMIENTO DE AGUAS RESIDUALES EN LA COMUNIDAD NATIVA DE MAPITAMI, DISTRITO MAZAMARI, PROVINCIA SATIPO, DEPARTAMENTO DE JUNIN	305406	JUNIN	SATIPO	MAZAMARI	Rural	PNSR	120	34,517.41	1,666,274.59	0.00	0	22,392	1,723,184	1,700,792
27	MEJORAMIENTO Y AMPLIACIÓN DE LOS SERVICIOS DE AGUA POTABLE E INSTALACIÓN DE DISPOSICIÓN SANITARIA DE EXCRETAS DEL CENTRO POBLADO RENACIMIENTO KIVINAKI, DISTRITO DE PERENÉ, PROVINCIA DE CHANCHAMAYO, REGIÓN JUNÍN	295406	JUNIN	CHANCHAMAYO	PERENÉ	Rural	PNSR	120	30,368.32	1,498,042.20	0.00	24,250	25,296	1,577,957	1,528,411
28	AMPLIACION Y MEJORAMIENTO DEL SERVICIO DE AGUA POTABLE Y DISPOSICION SANITARIA DE EXCRETAS DE LA COMUNIDAD NATIVA DE VALLE SAMARIA, DISTRITO MAZAMARI, PROVINCIA SATIPO, DEPARTAMENTO DE JUNIN	305440	JUNIN	SATIPO	MAZAMARI	Rural	PNSR	120	34,517.41	1,465,401.23	0.00	25,148	27,701	1,552,768	1,499,919
29	MEJORAMIENTO Y AMPLIACIÓN DEL SERVICIO DE AGUA POTABLE E INSTALACIÓN DE DISPOSICION SANITARIA DE EXCRETAS EN EL CENTRO POBLADO DE NUEVA FLORENCIA DISTRITO DE PICHANAQUI, PROVINCIA CHANCHAMAYO, DEPARTAMENTO JUNÍN	295451	JUNIN	CHANCHAMAYO	PICHANAQUI	Rural	PNSR	120	30,368.32	1,205,490.20	0.00	24,250	24,521	1,287,255	1,238,484
30	MEJORAMIENTO Y AMPLIACIÓN DEL SERVICIO DE AGUA POTABLE Y SANEAMIENTO EN LA CC.NN SANTA ROSA DISTRITO DE TROMPETEROS, PROVINCIA DE LORETO, REGIÓN DE LORETO.	2332566	LORETO	LORETO	TROMPETEROS	Rural	PNSR	120	41,795.88	0.00	1,906,153.12		41,736	1,989,685	1,947,949
31	MEJORAMIENTO Y AMPLIACIÓN DEL SERVICIO DE AGUA POTABLE Y SANEAMIENTO EN LA CC.NN PIJUAYAL DISTRITO DE TROMPETEROS, PROVINCIA DE LORETO, REGIÓN DE LORETO..	2332564	LORETO	LORETO	TROMPETEROS	Rural	PNSR	120	41,795.88	0.00	1,679,427.12		64,634	1,785,857	1,721,223
32	AMPLIACION Y MEJORAMIENTO DEL SERVICIO DE AGUA POTABLE E INSTALACION DEL SERVICIO DE SANEAMIENTO DEL CENTRO POBLADO RURAL DE VIEJO SAN MARTIN , DISTRITO DE CAMPANILLA - MARISCAL CACERES - SAN MARTIN	289820	SAN MARTIN	MARISCAL CACERES	CAMPANILLA	Rural	PNSR	120	29,185.61	0.00	0.00	25,301	2,713	1,994,437	1,966,423

PRIORIDAD	Nombre del Proyecto	Código SNIP (s)	Ubicación				Unidad Ejecutora	Periodo de Ejecución previsto (días)	Programación MVCS (S/)			DEVENGADO ACUMULADO AL 2016	PIM 2017	MONTO DE INVERSION	SALDO
			Región	Provincia	Distrito	Ámbito (d)			Año 2018	Año 2019	Año 2020				
313	AMPLIACION Y MEJORAMIENTO DEL SERVICIO DE AGUA POTABLE E INSTALACION DEL SERVICIO DE SANEAMIENTO DEL CENTRO POBLADO DESOLEDAD - DISTRITO DE PAJARILLO - MARISCAL CÁCERES - SAN AMRTÍN	289756	SAN MARTIN	MARISCAL CACERES	PAJARILLO	Rural	PNSR	120	29,185.61	0.00	0.00	18,586	23,856	2,102,311	2,059,869
314	AMPLIACION Y MEJORAMIENTO DEL SISTEMA DE AGUA POTABLE Y SANEAMIENTO BASICO EN EL CENTRO POBLADO PAITOJA , DISTRITO DE SORITOR - MOYOBAMBA - SAN MARTIN	291961	SAN MARTIN	MOYOBAMBA	SORITOR	Rural	PNSR	120	30,373.39	0.00	0.00	22,129	21,262	1,987,149	1,943,758
315	INSTALACION DE LOS SERVICIOS DE AGUA POTABLE Y SANEAMIENTO EN EL CENTRO POBLADO BOLIVAR , DISTRITO DE NUEVA CAJAMARCA - RIOJA - SAN MARTIN	292897	SAN MARTIN	RIOJA	NUEVA CAJAMARCA	Rural	PNSR	120	29,507.70	0.00	0.00	21,772	1,551	1,557,718	1,534,394
316	INSTALACION DE LOS SERVICIOS DE AGUA POTABLE Y SANEAMIENTO EN EL CENTRO POBLADO ORIENTE NUEVO , DISTRITO DE PARDO MIGUEL - RIOJA - SAN MARTIN	290899	SAN MARTIN	RIOJA	PARDO MIGUEL	Rural	PNSR	120	29,507.70	0.00	0.00	16,485	6,450	2,064,465	2,041,530
317	INSTALACION DE LOS SERVICIOS DE AGUA POTABLE Y SANEAMIENTO EN EL CENTRO POBLADO SANTA CRUZ , DISTRITO DE PARDO MIGUEL - RIOJA - SAN MARTIN	292901	SAN MARTIN	RIOJA	PARDO MIGUEL	Rural	PNSR	120	29,507.70	0.00	0.00	23,189	0	1,518,501	1,495,312
318	AMPLIACION Y MEJORAMIENTO DEL SERVICIO DE AGUA POTABLE E INSTALACION DEL SERVICIO DE SANEAMIENTO DEL CENTRO POBLADO RURAL DE NUEVO PIZANA , DISTRITO DE POLVORA - TOCACHE - SAN MARTIN	289532	SAN MARTIN	TOCACHE	POLVORA	Rural	PNSR	120	29,185.61	0.00	0.00	21,264	20,930	2,102,415	2,060,221
319	INSTALACION DE LOS SERVICIOS DE AGUA POTABLE Y DISPOSICION SANITARIA DE EXCRETAS EN EL CASERIO YANACACA GRANDE , DISTRITO DE BUENA VISTA ALTA - PROVINCIA DE CASMA - ANCASH	295150	ANCASH	CASMA	BUENA VISTA ALTA	Rural	PNSR	120	28,181.30	0.00	1,992,265.00	14,203	28,682	2,063,331	2,020,446
320	MEJORAMIENTO Y AMPLIACION DE LOS SERVICIOS DE AGUA POTABLE, DISPOSICION SANITARIA DE EXCRETAS Y ALCANTARILLADO EN LA LOCALIDAD DE HUARAC PAMPA , DISTRITO DE HUANTAR - HUARI - ANCASH	295185	ANCASH	HUARI	CHAVÍN DE HUANTAR	Rural	PNSR	120	28,181.30	0.00	1,899,422.70	0	0	1,927,604	1,927,604
321	INSTALACION DEL SERVICIO DE AGUA POTABLE Y SANEAMIENTO BASICO EN EL CASERIO ALTO MASHOCA , DISTRITO DE CODO DEL POZUZO - PUERTO INCA - HUANUCO	298077	HUANUCO	PUERTO INCA	CODO DEL POZUZO	Rural	PNSR	120	0.00	0.00	1,408,413.05	18,276	36,057	1,462,746	1,408,413
322	MEJORAMIENTO Y AMPLIACION DEL SERVICIO DE AGUA POTABLE E INSTALACION DEL SISTEMA DE DISPOSICION SANITARIA DE EXCRETAS EN EL CENTRO POBLADO DE ZARUMILLA , DISTRITO DE RIO NEGRO - SATIPO - JUNIN	306844	JUNIN	SATIPO	RIO NEGRO	Rural	PNSR	120	31,380.78	1,731,874.09	0.00	24,988	23,380	1,811,623	1,763,255
323	AMPLIACION Y MEJORAMIENTO DEL SERVICIO DE AGUA POTABLE Y DISPOSICION SANITARIA DE EXCRETAS DEL CENTRO POBLADO DE SAN CRISTOBAL DE ALTO CHENI , DISTRITO DE RIO NEGRO - SATIPO - JUNIN	305363	JUNIN	SATIPO	RIO NEGRO	Rural	PNSR	120	34,517.41	1,680,872.22	0.00	25,148	31,701	1,772,239	1,715,390
324	INSTALACIÓN DEL SERVICIO DE AGUA POTABLE Y DISPOSICIÓN SANITARIA DE EXCRETAS EN LA COMUNIDAD NATIVA DE TYONI, DISTRITO DE RAYMONDI, PROVINCIA DE ATALAYA, DEPARTAMENTO DE UCAYALI	291804	UCAYALI	ATALAYA	RAYMONDI	Rural	PNSR	120	31,681.09	2,022,481.91	0.00	3,340	15,703	2,073,206	2,054,163

PRIORIDAD	Nombre del Proyecto	Código SNIP (a)	Ubicación				Unidad Ejecutora	Periodo de Ejecución previsto (días)	Programación MVCS (S/)			DEVENGADO ACUMULADO AL 2016	PIM 2017	MONTO DE INVERSION	SALDO
			Región	Provincia	Distrito	Ámbito (d)			Año 2018	Año 2019	Año 2020				
339	INSTALACIÓN DEL SERVICIO DE AGUA POTABLE Y DISPOSICIÓN SANITARIA DE EXCRETAS EN LA COMUNIDAD NATIVA DE PITZA, DISTRITO DE RAYMONDI, PROVINCIA DE ATALAYA, DEPARTAMENTO DE UCAYALI	291781	UCAYALI	ATALAYA	RAYMONDI	Rural	PNSR	120	31,681.09	0.00	0.00	25,207	24,302	1,643,445	1,593,936
340	INSTALACION DEL SERVICIO DE AGUA POTABLE Y SANEAMIENTO EN LA COMUNIDAD NATIVA DE NUEVA CHAZUTA, DISTRITO DE BALSAPUERTO, PROVINCIA DE ALTO AMAZONAS, DEPARTAMENTO DE LORETO	378147	LORETO	ALTO AMAZONAS	BALSAPUERTO	RURAL	PNSR	180	0.00	0.00	3,281,854.00	0	0	3,281,854	3,281,854
341	MEJORAMIENTO Y AMPLIACION DE LOS SERVICIOS DE AGUA POTABLE, DISPOSICION SANITARIA DE EXCRETAS Y ALCANTARILLADO DEL CASERIO DE TUYU , DISTRITO DE MARCARA - CARHUAZ - ANCASH	317577	ANCASH	CARHUAZ	MARCARA	Rural	PNSR	180	28,181.30	0.00	5,082,296.70	0	0	5,110,478	5,110,478
342	MEJORAMIENTO, AMPLIACION DE LOS SERVICIOS DE AGUA POTABLE Y DISPOSICION SANITARIA DE EXCRETAS Y ALCANTARILLADO DE LA COMUNIDAD DE SHUMAY, DISTRITO DE MARCARA - CARHUAZ - ANCASH	316921	ANCASH	CARHUAZ	MARCARA	Rural	PNSR	180	28,181.30	3,512,137.27	4,937,149.58	0	14,703	10,009,641	9,994,938
343	MEJORAMIENTO Y AMPLIACION DEL SERVICIO DE AGUA POTABLE E INSTALACION DEL SANEAMIENTO EN LA LOCALIDAD DE NEGROPAMPA BAJO, DISTRITO DE CHOTA , PROVINCIA DE CHOTA - CAJAMARCA	297655	CAJAMARCA	CHOTA	CHOTA	Rural	PNSR	180	27,630.89	0.00	3,000,000.00	1,215	15,252	5,873,939	5,857,472
344	AMPLIACION Y MEJORAMIENTO DE LOS SISTEMAS DE AGUA POTABLE Y SANEAMIENTO DEL CENTRO POBLADO LA VIRGINIA, DISTRITO DE JAEN , PROVINCIA DE JAEN - CAJAMARCA	288007	CAJAMARCA	JAEN	JAÉN	Rural	PNSR	180	26,785.29	0.00	3,000,000.00	11,479	0	4,755,563	4,744,084
345	INSTALACION DE LOS SERVICIOS DE AGUA POTABLE Y SANEAMIENTO BASICO DEL CENTRO POBLADO DE UBALDINA (TUPAC AMARU), DISTRITO DE KOSNIPATA, PROVINCIA DE PAUCARTAMBO, DEPARTAMENTO DE CUSCO	298120	CUSCO	PAUCARTAMBO	KOSÑIPATA	Rural	PNSR	180	32,279.12	0.00	3,954,707.12	15,540	34,869	4,037,396	3,986,987
346	MEJORAMIENTO Y AMPLIACIÓN DE LOS SERVICIOS DE AGUA POTABLE Y DISPOSICIÓN SANITARIA DE EXCRETAS DE LA LOCALIDAD PILLERAY, DISTRITO DE MARAS, PROVINCIA DE URUBAMBA, DEPARTAMENTO DE CUSCO	306760	CUSCO	URUBAMBA	MARAS	Rural	PNSR	180	0.00	3,277,541.62	1,055,229.74	13,993	3,538	4,350,302	4,332,771
347	INSTALACION DEL SISTEMA DE AGUA POTABLE Y SANEAMIENTO EN LA LOCALIDAD DE LAS MERCEDES , DISTRITO DE JOSE CRESPO Y CASTILLO - LEONCIO PRADO - HUANUCO	293140	HUANUCO	LEONCIO PRADO	JOSÉ CRESPO Y CASTILLO	Rural	PNSR	180	0.00	0.00	5,307,581.86	16,170	48,403	5,372,155	5,307,582
348	Ampliación y Mejoramiento DEL SERVICIO DE AGUA POTABLE E INSTALACIÓN DEL SISTEMA DE SANEAMIENTO BÁSICO DE LAS LOCALIDADES DE SAN CRISTOBAL Y PICHGAS , DISTRITO DE PACHAS PROVINCIA DE DOS DE MAYO DEPARTAMENTO DE HUANUCO	295578	HUANUCO	DOS DE MAYO	PACHAS	Rural	PNSR	180	0.00	0.00	4,438,567.16	46,482	1,413	4,486,462	4,438,567
349	AMPLIACION Y MEJORAMIENTO DEL SISTEMA DE AGUA POTABLE E INSTALACION DEL SERVICIO DE SANEAMIENTO BASICO EN LA LOCALIDAD DE GOSEN , DISTRITO DE JOSE CRESPO Y CASTILLO - LEONCIO PRADO - HUANUCO	293657	HUANUCO	LEONCIO PRADO	JOSÉ CRESPO Y CASTILLO	Rural	PNSR	180	34,897.00	0.00	3,981,383.14	18,295	35,808	4,070,383	4,016,280
350	MEJORAMIENTO Y AMPLIACIÓN DEL SERVICIO DE AGUA POTABLE Y DISPOSICIÓN SANITARIA DE EXCRETAS EN LA COMUNIDAD NATIVA DE ANAPATE, DISTRITO DE RÍO TAMBO, PROVINCIA DE SATIPO, DEPARTAMENTO DE JUNÍN	291566	JUNIN	SATIPO	RIO TAMBO	Rural	PNSR	120	289,002.24	289,002.24		15,703	32,727	2,938,452	2,890,022

PRIORIDAD	Nombre del Proyecto	Código SNIP (a)	Ubicación				Unidad Ejecutora	Periodo de Ejecución previsto (días)	Programación MVCS (S/)			DEVENGADO ACUMULADO AL 2016	PIM 2017	MONTO DE INVERSION	SALDO
			Región	Provincia	Distrito	Ámbito (d)			Año 2018	Año 2019	Año 2020				
157	AMPLIACION Y MEJORAMIENTO DEL SERVICIO DE AGUA POTABLE E INSTALACION DEL ALCANTARILLADO SANITARIO EN EL CENTRO POBLADO DE CUBANTIA, DISTRITO DE PANGOA, PROVINCIAL DE SATIPO, DEPARTAMENTO DE JUNIN	300441	JUNIN	SATIPO	PANGOA	Rural	PNSR	180	27,696.21	6,683,690.50	0.00	1,214	16,496	6,729,097	6,711,387
158	AMPLIACION Y MEJORAMIENTO DEL SERVICIO DE AGUA POTABLE E INSTALACION DEL SISTEMA DE SANEAMIENTO BASICO EN LA LOCALIDAD DE ALTO KIATARI , DISTRITO DE PANGOA - SATIPO - JUNIN	292175	JUNIN	SATIPO	PANGOA	Rural	PNSR	180	34,517.41	5,001,769.59	0.00	0	56,089	5,092,376	5,036,287
159	AMPLIACION Y MEJORAMIENTO DEL SERVICIO DE AGUA POTABLE E INSTALACION DEL SERVICIO DE DISPOSICION SANITARIA DE EXCRETAS EN EL CENTRO POBLADO DE SAN MIGUEL DE MINIARO , DISTRITO DE PANGOA - SATIPO - JUNIN	304675	JUNIN	SATIPO	PANGOA	Rural	PNSR	180	27,696.21	4,819,255.51	0.00	1,214	14,496	4,862,662	4,846,952
160	AMPLIACION Y MEJORAMIENTO DEL SERVICIO DE AGUA POTABLE Y DISPOSICION SANITARIA DE EXCRETAS EN EL CENTRO POBLADO BOLIVAR , DISTRITO DE PANGOA - SATIPO - JUNIN	296507	JUNIN	SATIPO	PANGOA	Rural	PNSR	120	27,696.26	3,913,538.74	0.00	1,215	15,280	3,957,730	3,941,235
161	INSTALACION DEL SERVICIO DE AGUA POTABLE Y DISPOSICION SANITARIA DE EXCRETAS EN EL CENTRO POBLADO SAN PEDRO DE SHAURIATO , DISTRITO DE PICHANAQUI - CHANCHAMAYO - JUNIN	293966	JUNIN	CHANCHAMAYO	PICHANAQUI	Rural	PNSR	180	34,176.73	5,347,801.00	0.00	29,150	2,125	5,413,253	5,381,978
162	INSTALACIÓN DE LOS SERVICIOS DE AGUA POTABLE Y DISPOSICION SANITARIA DE EXCRETAS EN EL CENTRO POBLADO DE GRAN PLAYA NORTE DISTRITO DE PERENE, PROVINCIA CHANCHAMAYO, DEPARTAMENTO JUNÍN	295674	JUNIN	CHANCHAMAYO	PERENÉ	Rural	PNSR	180	30,368.32	4,929,356.00	0.00	24,250	23,171	5,007,146	4,959,725
163	INSTALACIÓN DEL SERVICIO DE AGUA POTABLE Y SANEAMIENTO BÁSICO EN EL CENTRO POBLADO DE ANDRES AVELINO CACERES, DISTRITO DE PICHANAQUI, PROVINCIA DE CHANCHAMAYO, REGIÓN JUNÍN	295593	JUNIN	CHANCHAMAYO	PICHANAQUI	Rural	PNSR	180	30,368.32	4,699,692.00	0.00	24,250	32,709	4,787,020	4,730,061
164	INSTALACION DE LOS SERVICIOS DE AGUA POTABLE Y DISPOSICION SANITARIA DE EXCRETAS EN EL CENTRO POBLADO DE QUEBRADA SANTA ROSA, DISTRITO DE SAN RAMON, PROVINCIA CHANCHAMAYO, REGION JUNIN	295586	JUNIN	CHANCHAMAYO	SAN RAMÓN	Rural	PNSR	120	30,368.32	3,752,892.00	0.00	24,250	25,296	3,832,807	3,783,261
165	AMPLIACION Y MEJORAMIENTO DEL SERVICIO DE AGUA POTABLE E INSTALACION DEL SISTEMA DE SANEAMIENTO BASICO EN LA LOCALIDAD DE HERMOSA PAMPA , DISTRITO DE LLAYLLA - SATIPO - JUNIN	292116	JUNIN	SATIPO	LLAYLLA	Rural	PNSR	180	34,517.41	4,598,931.03	1,880,273.56	0	56,049	6,569,771	6,513,722
166	MEJORAMIENTO Y AMPLIACIÓN DE LOS SERVICIO DE AGUA POTABLE Y ALCANTARILLADO EN EL CENTRO POBLADO DE PUCHARINI DISTRITO DE PERENE, PROVINCIA CHANCHAMAYO, DEPARTAMENTO JUNÍN	295177	JUNIN	CHANCHAMAYO	PERENÉ	Rural	PNSR	180	25,500.00	0.00	6,392,346.52	24,250	25,296	6,467,393	6,417,847
167	MEJORAMIENTO Y AMPLIACION DEL SERVICIO DE AGUA POTABLE Y DISPOSICION SANITARIA DE EXCRETAS EN EL CENTRO POBLADO PAUCARBAMBILLA , DISTRITO DE PICHANAQUI - CHANCHAMAYO - JUNIN .	293965	JUNIN	CHANCHAMAYO	PICHANAQUI	Rural	PNSR	180	34,176.73	0.00	6,131,359.00	27,025	2,125	6,194,688	6,165,536
168	MEJORAMIENTO Y AMPLIACION DEL SERVICIO DE AGUA POTABLE Y DISPOSICION SANITARIA DE EXCRETAS EN EL CENTRO POBLADO SAN JOSE DE ALTO ZOTARARI , DISTRITO DE PICHANAQUI - CHANCHAMAYO - JUNIN	293972	JUNIN	CHANCHAMAYO	PICHANAQUI	Rural	PNSR	180	34,176.73	0.00	5,694,474.00	16,772	36,302	5,781,725	5,728,651

PRIORIDAD	Nombre del Proyecto	Código SNIP (c)	Ubicación				Unidad Ejecutora	Periodo de Ejecución previsto (días)	Programación MVCS (S/)			DEVENGADO ACUMULADO AL 2016	PIM 2017	MONTO DE INVERSION	SALDO
			Región	Provincia	Distrito	Ámbito (d)			Año 2018	Año 2019	Año 2020				
69	MEJORAMIENTO Y AMPLIACIÓN DEL SERVICIO DE AGUA POTABLE E INSTALACIÓN DE DISPOSICION SANITARIA DE EXCRETAS EN EL CENTRO POBLADO DE BUENA VISTA DISTRITO DE PICHANAQUI- CHANCHAMAYO - JUNIN	295269	JUNIN	CHANCHAMAYO	PICHANAQUI	Rural	PNSR	180	30,368.32	0.00	4,879,957.00	24,250	23,171	4,957,747	4,910,326
70	MEJORAMIENTO Y AMPLIACION DEL SERVICIO DE AGUA POTABLE Y DISPOSICION SANITARIA DE EXCRETAS EN EL CENTRO POBLADO AOTI , DISTRITO DE RIO TAMBO - SATIPO - JUNIN	294271	JUNIN	SATIPO	RIO TAMBO	Rural	PNSR	180	23,886.71	0.00	4,734,557.00	0	18,898	4,777,342	4,758,444
71	MEJORAMIENTO Y AMPLIACION DEL SERVICIO DE AGUA POTABLE Y DISPOSICION SANITARIA DE EXCRETAS EN EL CENTRO POBLADO UNION SANTA ROSA , DISTRITO DE PICHANAQUI - CHANCHAMAYO - JUNIN	293929	JUNIN	CHANCHAMAYO	PICHANAQUI	Rural	PNSR	180	34,176.73	0.00	4,670,972.00	16,772	38,302	4,758,223	4,705,149
72	MEJORAMIENTO Y AMPLIACIÓN DEL SERVICIO DE AGUA POTABLE E INSTALACIÓN DE DISPOSICION SANITARIA DE EXCRETAS EN EL CENTRO POBLADO DE SANTA ROSA DE ALTO ZOTANI DISTRITO DE PERENE- CHANCHAMAYO - JUNIN	295452	JUNIN	CHANCHAMAYO	PERENÉ	Rural	PNSR	180	30,368.32	0.00	4,595,691.00	24,375	26,546	4,676,981	4,626,060
73	MEJORAMIENTO Y AMPLIACIÓN DEL SERVICIO DE AGUA POTABLE E INSTALACIÓN DE DISPOSICION SANITARIA DE EXCRETAS EN EL CENTRO POBLADO DE CENTRO KUVIRIANI DISTRITO DE PICHANAQUI- CHANCHAMAYO - JUNIN	295699	JUNIN	CHANCHAMAYO	PICHANAQUI	Rural	PNSR	180	23,324.55	0.00	4,620,331.00	15,517	5,738	4,664,909	4,643,656
74	MEJORAMIENTO Y AMPLIACIÓN DEL SERVICIO DE AGUA POTABLE Y SANEAMIENTO BÁSICO EN EL CENTRO POBLADO DE ALTO SAN JUAN, DISTRITO DE PERENE, PROVINCIA CHANCHAMAYO, REGIÓN JUNÍN	295594	JUNIN	CHANCHAMAYO	PERENÉ	Rural	PNSR	180	30,368.32	0.00	0.00	26,875	22,671	4,402,323	4,352,777
75	MEJORAMIENTO Y AMPLIACIÓN DEL SERVICIO DE AGUA POTABLE E INSTALACIÓN DE DISPOSICION SANITARIA DE EXCRETAS EN EL CENTRO POBLADO DE PUCUSANI DISTRITO DE PERENE, PROVINCIA CHANCHAMAYO, DEPARTAMENTO JUNÍN	295175	JUNIN	CHANCHAMAYO	PERENÉ	Rural	PNSR	180	30,368.32	0.00	0.00	24,250	23,171	4,300,047	4,252,626
76	AMPLIACION Y MEJORAMIENTO DE LOS SERVICIOS DE AGUA POTABLE Y SANEAMIENTO EN LA LOCALIDAD DE BAJO ALDEA , DISTRITO DE PERENE - CHANCHAMAYO - JUNIN	295595	JUNIN	CHANCHAMAYO	PERENÉ	Rural	PNSR	180	30,368.32	0.00	0.00	18,440	5,938	4,121,446	4,097,068
77	MEJORAMIENTO Y AMPLIACIÓN DEL SERVICIO DE AGUA POTABLE E INSTALACIÓN DE DISPOSICION SANITARIA DE EXCRETAS EN EL CENTRO POBLADO ALTO INCARIADO, DISTRITO DE PERENE, PROVINCIA CHANCHAMAYO, REGIÓN JUNIN	295645	JUNIN	CHANCHAMAYO	PERENÉ	Rural	PNSR	120	30,368.32	0.00	0.00	24,250	25,296	3,778,104	3,728,558
78	MEJORAMIENTO Y AMPLIACION DEL SERVICIO DE AGUA POTABLE Y SANEAMIENTO BASICO EN LA LOCALIDAD DE MACUACO , DISTRITO DE OYOTUN - CHICLAYO - LAMBAYEQUE	287499	LAMBAYEQUE	CHICLAYO	OYOTÚN	Rural	PNSR	180	4,262,415.05	0.00	0.00	20,538	19,733	4,302,686	4,262,415
79	INSTALACIÓN DEL SERVICIO DE AGUA POTABLE Y SANEAMIENTO EN LA COMUNIDAD NATIVA DE SANTA ROSA DE CHIATIPISHCA, DISTRITO DE CONTAMANA, PROVINCIA DE UCAYALI REGIÓN DE LORETO	301301	LORETO	UCAYALI	CONTAMANA	Rural	PNSR	180	161,308.41	0.00	4,506,977.00		0	4,668,285	4,668,285
80	AMPLIACION Y MEJORAMIENTO DEL SERVICIO DE AGUA POTABLE E INSTALACION DEL SANEAMIENTO DE LA LOCALIDAD DE MANACAMIRI, DISTRITO DE IQUITOS , PROVINCIA DE MAYNAS - LORETO	304866	LORETO	MAYNAS	IQUITOS	Rural	PNSR	180	160,182.85	0.00	5,957,433.15	1,350	15,872	6,134,838	6,117,616
81	AMPLIACIÓN Y MEJORAMIENTO DEL SERVICIO DE AGUA POTABLE E INSTALACIÓN DEL SERVICIO DE SANEAMIENTO EN EL CENTRO POBLADO DE PAMPA HERMOSA DISTRITO DE TROMPETEROS, PROVINCIA DE LORETO, REGIÓN LORETO	301411	LORETO	LORETO	TROMPETEROS	Rural	PNSR	180	161,308.41	0.00	5,888,005.77		45,309	6,094,623	6,049,314

PRIORIDAD	Nombre del Proyecto	Código SNIP (*)	Ubicación				Unidad Ejecutora	Periodo de Ejecución previsto (días)	Programación MVCS (S/)			DEVENGADO ACUMULADO AL 2016	PIM 2017	MONTO DE INVERSION	SALDO
			Región	Provincia	Distrito	Ámbito (d)			Año 2018	Año 2019	Año 2020				
013	AMPLIACION Y MEJORAMIENTO DEL SERVICIO DE AGUA POTABLE E INSTALACION DEL SANEAMIENTO DE LA LOCALIDAD DE ISLA IQUITOS , DISTRITO DE BELEN - MAYNAS - LORETO	304943	LORETO	MAYNAS	BELÉN	Rural	PNSR	180	30,373.39	0.00	5,788,069.00	1,350	15,872	5,835,665	5,818,443
014	AMPLIACION Y MEJORAMIENTO DEL SERVICIO DE AGUA POTABLE E INSTALACION DEL SANEAMIENTO DE LA LOCALIDAD DE SAN JOSE DE LUPUNA, DISTRITO DE IQUITOS , PROVINCIA DE MAYNAS - LORETO	304870	LORETO	MAYNAS	IQUITOS	Rural	PNSR	180	160,182.85	0.00	4,561,885.00	1,350	15,872	4,739,270	4,722,048
015	AMPLIACION Y MEJORAMIENTO DEL SERVICIO DE AGUA POTABLE E INSTALACION DEL SANEAMIENTO DE LA LOCALIDAD DE CAROCOCHA , DISTRITO DE BELEN - MAYNAS - LORETO	304942	LORETO	MAYNAS	BELÉN	Rural	PNSR	120	160,182.85	0.00	0.00	1,350	26,778	3,594,827	3,566,699
016	AMPLIACION Y MEJORAMIENTO DEL SERVICIO DE AGUA POTABLE E INSTALACION DEL SANEAMIENTO DE LA LOCALIDAD DE SANTA RITA, DISTRITO DE IQUITOS , PROVINCIA DE MAYNAS - LORETO	304868	LORETO	MAYNAS	IQUITOS	Rural	PNSR	120	160,182.85	0.00	0.00	1,050	16,772	3,531,793	3,513,971
016	MEJORAMIENTO Y AMPLIACIÓN DEL SERVICIO DE AGUA POTABLE Y SANEAMIENTO EN LA CC.NN NUEVA JERUSALÉN DISTRITO DE TROMPETEROS, PROVINCIA DE LORETO, REGIÓN DE LORETO	2332562	LORETO	LORETO	TROMPETEROS	Rural	PNSR	180	41,795.88	0.00	0.00		62,634	5,784,397	5,721,763
017	MEJORAMIENTO Y AMPLIACIÓN DEL SERVICIO DE AGUA POTABLE Y SANEAMIENTO EN LA CC.NN JOSÉ OLAYA DISTRITO DE TROMPETEROS, PROVINCIA DE LORETO, REGIÓN DE LORETO.	371784	LORETO	LORETO	TROMPETEROS	Rural	PNSR	180	41,795.88	0.00	0.00		41,736	4,256,439	4,214,703
018	AMPLIACION Y MEJORAMIENTO DEL SERVICIO DE AGUA POTABLE Y DISPOSICION SANITARIA DE EXCRETAS EN EL CENTRO POBLADO DE PHUSCA , DISTRITO DE USICAYOS - CARABAYA - PUNO	298317	PUNO	CARABAYA	USICAYOS	Rural	PNSR	120	30,322.88	0.00	3,925,316.12	2,700	15,246	3,973,585	3,955,639
019	INSTALACIÓN DE SERVICIO DE AGUA POTABLE Y SANEAMIENTO BÁSICO EN EL CENTRO POBLADO DONCEL, DISTRITO DE SORITOR, PROVINCIA DE MOYOBAMBA, DEPARTAMENTO DE SAN MARTÍN	292030	SAN MARTIN	MOYOBAMBA	SORITOR	Rural	PNSR	180	396,864.68	396,864.68		22,129	21,262	4,012,038	3,968,647
020	AMPLIACIÓN Y MEJORAMIENTO DEL SERVICIO DE AGUA POTABLE Y SANEAMIENTO BÁSICO DEL CENTRO POBLADO LIMABAMBA, DISTRITO DE SORITOR -MOYOBAMBA-SAN MARTIN	292134	SAN MARTIN	MOYOBAMBA	SORITOR	Rural	PNSR	120	309,506.98	309,506.98		22,129	21,262	3,138,461	3,095,070
021	MEJORAMIENTO Y AMPLIACION DEL SERVICIO DE AGUA POTABLE E INSTALACION DEL SERVICIO DE ALCANTARILLADO EN EL CENTRO POBLADO NUEVO CHANCHAMAYO , DISTRITO DE BAJO BIAVO - BELLAVISTA - SAN MARTIN	292978	SAN MARTIN	BELLAVISTA	BAJO BIAVO	Rural	PNSR	180	31,988.08	0.00	0.00	25,450	10,616	4,563,090	4,527,024
022	AMPLIACIÓN Y MEJORAMIENTO DEL SERVICIO DE AGUA POTABLE E INSTALACIÓN DEL SERVICIO DE SANEAMIENTO DEL CENTRO POBLADO RURAL EL DORADO, DISTRITO DE SAPOSOA - PROVINCIA DE HUALLAGA - SAN MARTIN	289381	SAN MARTIN	HUALLAGA	SAPOSOA	Rural	PNSR	180	29,185.61	0.00	0.00	23,889	27,880	5,058,050	5,006,281
023	MEJORAMIENTO Y AMPLIACION DEL SISTEMA DE AGUA POTABLE Y SANEAMIENTO BASICO EN EL CENTRO POBLADO DE JERILLO - DISTRITO DE JEPELACIO - MOYOBAMBA - SAN MARTIN	296369	SAN MARTIN	MOYOBAMBA	JEPELACIO	Rural	PNSR	180	30,373.39	0.00	0.00	23,829	3,425	7,821,790	7,794,536
024	MEJORAMIENTO Y AMPLIACION DEL SISTEMA DE AGUA POTABLE Y SANEAMIENTO BASICO EN EL CENTRO POBLADO SUGLLAQUIRO, DISTRITO DE MOYOBAMBA , PROVINCIA DE MOYOBAMBA - SAN MARTIN	291809	SAN MARTIN	MOYOBAMBA	MOYOBAMBA	Rural	PNSR	180	30,373.39	0.00	0.00	22,129	26,387	7,437,202	7,388,686

PRIORIDAD	Nombre del Proyecto	Código SNIP (a)	Ubicación				Unidad Ejecutora	Periodo de Ejecución previsto (días)	Programación MVCS (S/)			DEVENGADO ACUMULADO AL 2016	PIM 2017	MONTO DE INVERSION	SALDO
			Región	Provincia	Distrito	Ámbito (d)			Año 2018	Año 2019	Año 2020				
895	INSTALACION DE LOS SERVICIOS DE AGUA POTABLE Y SANEAMIENTO EN EL CENTRO POBLADO SHAMPUYACU , DISTRITO DE AWAJUN - RIOJA - SAN MARTIN	292834	SAN MARTIN	RIOJA	AWAJUN	Rural	PNSR	180	29,507.70	0.00	0.00	22,189	1,134	5,270,190	5,246,867
896	INSTALACION DEL SERVICIO DE AGUA POTABLE Y DISPOSICION DE EXCRETAS DE LA LOCALIDAD PROGRESO , DISTRITO DE LA BANDA DE SHILCAYO - SAN MARTIN - SAN MARTIN	293433	SAN MARTIN	SAN MARTIN	LA BANDA DE SHILCAYO	Rural	PNSR	180	30,400.03	0.00	0.00	22,149	21,281	4,397,886	4,354,456
897	AMPLIACION Y MEJORAMIENTO DEL SERVICIO DE AGUA POTABLE E INSTALACION DEL SERVICIO DE SANEAMIENTO DEL CENTRO POBLADO RURAL DE BUENOS AIRES , DISTRITO DE POLVORA - TOCACHE - SAN MARTIN	289550	SAN MARTIN	TOCACHE	POLVORA	Rural	PNSR	120	29,185.61	0.00	0.00	16,886	5,125	3,825,379	3,803,368
898	AMPLIACION Y MEJORAMIENTO DEL SERVICIO DE AGUA POTABLE E INSTALACION DEL SERVICIO DE SANEAMIENTO DEL CENTRO POBLADO RURAL DE NUEVO SAN MARTIN , DISTRITO DE POLVORA - TOCACHE - SAN MARTIN	289718	SAN MARTIN	TOCACHE	POLVORA	Rural	PNSR	180	29,185.61	0.00	0.00	16,886	5,125	4,230,968	4,208,957
899	AMPLIACION Y MEJORAMIENTO DEL SERVICIO DE AGUA POTABLE E INSTALACION DEL SERVICIO DE SANEAMIENTO DEL CENTRO POBLADO RURAL SANTA ROSA DE MISHOLO , DISTRITO DE POLVORA - TOCACHE - SAN MARTIN	289744	SAN MARTIN	TOCACHE	POLVORA	Rural	PNSR	180	29,185.61	0.00	0.00	24,589	27,180	5,071,810	5,020,041
900	AMPLIACION Y MEJORAMIENTO DEL SERVICIO DE AGUA POTABLE E INSTALACION DEL SERVICIO DE SANEAMIENTO DEL CENTRO POBLADO RURAL SARGENTO LORES DE BALSAYACU , DISTRITO DE POLVORA - TOCACHE - SAN MARTIN	289546	SAN MARTIN	TOCACHE	POLVORA	Rural	PNSR	120	29,185.61	0.00	0.00	23,889	27,880	3,851,991	3,800,222
901	AMPLIACION Y MEJORAMIENTO DEL SISTEMA DE AGUA POTABLE E INSTALACION DEL SERVICIO DE SANEAMIENTO BASICO DE LA LOCALIDAD DE INCA ROCA LOBOYACU , DISTRITO DE UCHIZA - TOCACHE - SAN MARTIN	293029	SAN MARTIN	TOCACHE	UCHIZA	Rural	PNSR	180	34,897.00	0.00	0.00	18,295	35,808	4,229,012	4,174,909
902	INSTALACION DEL SERVICIO DE AGUA POTABLE Y SANEAMIENTO DEL CENTRO POBLADO PENA BLANCA , DISTRITO DE PAMPAS DE HOSPITAL - TUMBES - TUMBES	294529	TUMBES	TUMBES	PAMPAS DE HOSPITAL	Rural	PNSR	180	39,346.10	1,948,884.78	1,770,207.00	0	22,501	3,780,939	3,758,438
903	MEJORAMIENTO Y AMPLIACION DEL SERVICIO DE AGUA POTABLE Y SANEAMIENTO BASICO DE LA CC.NN DE PUERTO BELEN , DISTRITO DE IPARIA - CORONEL PORTILLO - UCAYALI	298275	UCAYALI	CORONEL PORTILLO	IPARIA	Rural	PNSR	180	32,245.54	0.00	4,524,131.00	0	15,801	4,572,278	4,556,377
904	INSTALACION DEL SERVICIO DE AGUA POTABLE Y SANEAMIENTO BASICO DE LA CC.NN DE PUEBLO NUEVO DEL CACO , DISTRITO DE IPARIA - CORONEL PORTILLO - UCAYALI	298272	UCAYALI	CORONEL PORTILLO	IPARIA	Rural	PNSR	180	32,245.54	0.00	4,229,067.94	13,820	2,000	4,277,133	4,261,313
905	MEJORAMIENTO Y AMPLIACION DEL SERVICIO DE AGUA POTABLE Y SANEAMIENTO BASICO DE LA CC.NN DE COLONIA DEL CACO , DISTRITO DE IPARIA - CORONEL PORTILLO - UCAYALI	298150	UCAYALI	CORONEL PORTILLO	IPARIA	Rural	PNSR	180	32,245.54	0.00	5,539,870.46	0	48,065	5,620,181	5,572,116
906	INSTALACION DEL SERVICIO DE AGUA POTABLE Y SANEAMIENTO EN EL CASERIO LA MERCED DE NESHUYA, DISTRITO DE CAMPOVERDE, PROVINCIA DE CORONEL PORTILLO, UCAYALI	285261	UCAYALI	CORONEL PORTILLO	CAMPOVERDE	Rural	PNSR	180	31,075.84	3,987,816.66	1,928,070.00	15,443	31,076	5,993,482	5,946,963
907	MEJORAMIENTO Y AMPLIACION DEL SERVICIO DE AGUA POTABLE Y SANEAMIENTO EN EL CENTRO POBLADO MENOR SAN JOSE , DISTRITO DE YARINACOCHA - CORONEL PORTILLO - UCAYALI	289523	UCAYALI	CORONEL PORTILLO	YARINACOCHA	Rural	PNSR	180	2,128,756.27	6,881,193.00	0.00	20,126	32,370	9,062,446	9,009,950

PRIORIDAD	Nombre del Proyecto	Código SNIP (b)	Ubicación				Unidad Ejecutora	Periodo de Ejecución previsto (días)	Programación MVCS (S/)			DEVENGADO ACUMULADO AL 2016	PIM 2017	MONTO DE INVERSION	SALDO
			Región	Provincia	Distrito	Ámbito (d)			Año 2018	Año 2019	Año 2020				
908	INSTALACION DEL SISTEMA DE AGUA POTABLE Y SANEAMIENTO EN EL CENTRO POBLADO SAN JOSE , DISTRITO DE MARIANO NICOLAS VALCARCEL - CAMANA - AREQUIPA	297822	AREQUIPA	CAMANA	MARIANO NICOLAS VALCARCEL	Rural	PNSR	180	43,383.79	9,432,654.77	1,436,250.00	0	2,790	10,915,079	10,912,289
909	INSTALACION DEL SISTEMA DE AGUA POTABLE Y SANEAMIENTO EN EL CENTRO POBLADO CENTRAL CERRO RICO , DISTRITO DE YANAQUIHUA - CONDESUYOS - AREQUIPA	297834	AREQUIPA	CONDESUYOS	YANAQUIHUA	Rural	PNSR	180	43,383.79	0.00	8,070,170.21	0	0	8,113,554	8,113,554
910	INSTALACION DEL SISTEMA DE AGUA POTABLE Y SANEAMIENTO EN EL CENTRO POBLADO SAN CRISTOBAL , DISTRITO DE YANAQUIHUA - CONDESUYOS - AREQUIPA	297879	AREQUIPA	CONDESUYOS	YANAQUIHUA	Rural	PNSR	180	78,997.00	5,449,656.00	0.00	0	0	5,528,653	5,528,653
911	INSTALACIÓN DE LOS SERVICIO DE AGUA POTABLE Y SANEAMIENTO BÁSICO DEL CENTRO POBLADO PAQUICHARI , DISTRITO DE ECHARATI, PROVINCIA DE LA CONVENCIÓN, DEPARTAMENTO DEL CUSCO	297950	CUSCO	LA CONVENCION	ECHARATE	Rural	PNSR	120	32,279.12	0.00	3,589,151.00	15,540	35,700	3,672,671	3,621,431
912	AMPLIACION Y MEJORAMIENTO DE LOS SERVICIOS DE AGUA POTABLE Y SANEAMIENTO BÁSICO DE LA COMUNIDAD CAMPESINA DE PATABAMBA, DISTRITO COYA, PROVINCIA DE CALCA, DEPARTAMENTO CUSCO	313561	CUSCO	CALCA	COYA	Rural	PNSR	180	32,279.12	0.00	7,199,772.88	0	31,251	7,263,303	7,232,052
913	AMPLIACION Y MEJORAMIENTO DE LOS SERVICIOS DE AGUA POTABLE Y SANEAMIENTO BÁSICO DEL CENTRO POBLADO DE YANATILE, DISTRITO SANTA TERESA, PROVINCIA DE LA CONVENCIÓN, DEPARTAMENTO CUSCO	313558	CUSCO	LA CONVENCION	SANTA TERESA	Rural	PNSR	180	32,279.12	0.00	6,768,536.68	0	18,672	6,819,488	6,800,816
914	MEJORAMIENTO Y AMPLIACIÓN DE LOS SERVICIOS DE AGUA POTABLE, ALCANTARILLADO Y PLANTA DE TRATAMIENTO DE AGUAS RESIDUALES EN EL CENTRO POBLADO NUEVA ESPERANZA, DISTRITO DE RIO NEGRO - SATIPO - JUNÍN	293715	JUNIN	SATIPO	RIO NEGRO	Rural	PNSR	180	31,380.78	0.00	0.00	24,988	23,380	9,624,237	9,575,869
915	MEJORAMIENTO Y AMPLIACIÓN DEL SERVICIO DE AGUA POTABLE E INSTALACIÓN DE LOS SERVICIOS DE ALCANTARILLADO, PLANTA DE TRATAMIENTO Y DISPOSICIÓN SANITARIA DE EXCRETAS EN EL CENTRO POBLADO PORTILLO BAJO, DISTRITO DE RIO NEGRO – SATIPO – JUNÍN	293717	JUNIN	SATIPO	RIO NEGRO	Rural	PNSR	180	31,380.78	0.00	0.00	24,988	23,380	8,105,833	8,057,465
916	MEJORAMIENTO Y AMPLIACION DEL SERVICIO DE AGUA POTABLE Y DISPOSICION SANITARIA DE EXCRETAS EN EL CENTRO POBLADO BAJO VILLA VICTORIA EN EL DISTRITO DE RIO NEGRO, PROVINCIA DE SATIPO, REGION JUNIN	293517	JUNIN	SATIPO	RIO NEGRO	Rural	PNSR	180	34,176.73	0.00	0.00	16,772	38,427	5,044,014	4,988,815
917	AMPLIACION Y MEJORAMIENTO DEL SERVICIO DE AGUA POTABLE E INSTALACION DE LOS SERVICIOS DE DISPOSICION SANITARIA DE EXCRETAS, ALCANTARILLADO Y TRATAMIENTO DE AGUAS RESIDUALES EN EL CENTRO POBLADO DE PORTILLO ALTO , DISTRITO DE RIO NEGRO - SATIPO - JUNIN	305411	JUNIN	SATIPO	RIO NEGRO	Rural	PNSR	180	34,517.41	0.00	0.00	0	18,832	4,957,699	4,938,867
918	MEJORAMIENTO Y AMPLIACION DEL SERVICIO DE AGUA POTABLE Y DISPOSICION SANITARIA DE EXCRETAS EN EL CENTRO POBLADO RIO CHARI ALTO, DISTRITO DE RIO NEGRO, PROVINCIA DE SATIPO, DEPARTAMENTO DE JUNIN	294110	JUNIN	SATIPO	RIO NEGRO	Rural	PNSR	180	24,030.58	0.00	0.00	0	48,815	4,808,116	4,757,301
919	AMPLIACION Y MEJORAMIENTO DE LOS SERVICIO DE AGUA POTABLE Y SANEAMIENTO EN LA LOCALIDAD DE BAJO HUAHUARI , DISTRITO DE RIO NEGRO - SATIPO - JUNIN	293721	JUNIN	SATIPO	RIO NEGRO	Rural	PNSR	120	31,380.78	0.00	0.00	24,988	23,380	3,844,723	3,796,354

PRIORIDAD	Nombre del Proyecto	Código SNIP (a)	Ubicación				Unidad Ejecutora	Periodo de Ejecución previsto (días)	Programación MVCS (S/)			DEVENGADO ACUMULADO AL 2016	PIM 2017	MONTO DE INVERSION	SALDO
			Región	Provincia	Distrito	Ámbito (d)			Año 2018	Año 2019	Año 2020				
920	MEJORAMIENTO Y AMPLIACION DEL SERVICIO DE AGUA POTABLE Y DISPOSICION SANITARIA DE EXCRETAS EN EL CENTRO POBLADO SAN JUAN DE BOCA IPOKI, DISTRITO DE RIO NEGRO, PROVINCIA DE SATIPO,DEPARTAMENTO DE JUNIN	294225	JUNIN	SATIPO	RIO NEGRO	Rural	PNSR	120	34,176.73	0.00	0.00	29,150	2,125	3,812,801	3,781,526
921	AMPLIACION Y MEJORAMIENTO DEL SERVICIO DE AGUA POTABLE Y SANEAMIENTO DEL CENTRO POBLADO DE VAQUERIA, DISTRITO DE HUAMACHUCO , PROVINCIA DE SANCHEZ CARRION - LA LIBERTAD	297528	LA LIBERTAD	SANCHEZ CARRION	HUAMACHUCO	Rural	PNSR	180	0.00	828,453.17	5,412,971.78	12,003	28,008	6,281,436	6,241,425
922	AMPLIACION Y MEJORAMIENTO DEL SERVICIO DE AGUA POTABLE Y SANEAMIENTO DEL CENTRO POBLADO PASHAGON, DISTRITO DE HUAMACHUCO , PROVINCIA DE SANCHEZ CARRION - LA LIBERTAD	297425	LA LIBERTAD	SANCHEZ CARRION	HUAMACHUCO	Rural	PNSR	120	0.00	0.00	3,568,512.95	12,003	28,008	3,608,524	3,568,513
923	INSTALACION DE LOS SISTEMAS DE AGUA POTABLE Y SANEAMIENTO PARA EL CENTRO POBLADO DE PUERTO ALEGRE, DISTRITO DE RAMON CASTILLA , PROVINCIA DE MARISCAL RAMON CASTILLA - LORETO	293034	LORETO	MARISCAL RAMON CASTILLA	RAMON CASTILLA	Rural	PNSR	120	39,069.04	0.00	0.00	20,689	44,296	3,052,353	2,987,368
924	MEJORAMIENTO Y AMPLIACION DE LOS SERVICIOS DE AGUA POTABLE Y SANEAMIENTO DEL CENTRO POBLADO IGUARA, DISTRITO DE SANDIA , PROVINCIA DE SANDIA - PUNO	302292	PUNO	SANDIA	SANDIA	Rural	PNSR	180	24,790.68		6,681,700.74	13,964	26,916	6,747,371	6,706,491
925	MEJORAMIENTO Y AMPLIACION DE LOS SERVICIOS DE AGUA POTABLE Y SANEAMIENTO DEL CENTRO POBLADO DE AMOYO, DISTRITO DE SANDIA , PROVINCIA DE SANDIA - PUNO	302286	PUNO	SANDIA	SANDIA	Rural	PNSR	180	24,790.68	0.00	4,625,822.00	14,830	3,235	4,668,678	4,650,613
926	MEJORAMIENTO Y AMPLIACIÓN DEL SERVICIO DE AGUA POTABLE E INSTALACIÓN DEL SERVICIO DE SANEAMIENTO EN EL CENTRO POBLADO PERUATE, DISTRITO BELLAVISTA, PROVINCIA BELLAVISTA, REGIÓN SAN MARTÍN.	302488	SAN MARTIN	BELLAVISTA	BELLAVISTA	Rural	PNSR	180	31,988.08	0.00	0.00	20,633	29,315	4,140,736	4,090,788
927	INSTALACION DE LOS SERVICIOS DE AGUA POTABLE Y SANEAMIENTO EN EL CENTRO POBLADO DE VAINILLA, DISTRITO DE BELLAVISTA , PROVINCIA DE BELLAVISTA - SAN MARTIN	302205	SAN MARTIN	BELLAVISTA	BELLAVISTA	Rural	PNSR	180	31,988.08	0.00	0.00	24,033	3,425	4,587,975	4,560,517
928	INSTALACION DE LOS SERVICIOS DE AGUA POTABLE Y SANEAMIENTO EN EL CENTRO POBLADO CENTRO AMÉRICA, DISTRITO SAN PABLO, PROVINCIA BELLAVISTA, REGIÓN SAN MARTÍN.	299834	SAN MARTIN	BELLAVISTA	SAN PABLO	Rural	PNSR	120	31,988.08	0.00	0.00	20,633	31,440	3,761,675	3,709,602
929	AMPLIACION Y MEJORAMIENTO DEL SISTEMA DE AGUA POTABLE Y SANEAMIENTO EN LOS CENTROS POBLADOS LA FLORIDA Y PASAMAYO E INSTALACION DEL SERVICIO DE AGUA POTABLE Y SANEAMIENTO EN EL CENTRO POBLADO EL EDEN, DISTRITO DE YANTALO - MOYOBAMBA - SAN MARTIN	292367	SAN MARTIN	MOYOBAMBA	YANTALO	Rural	PNSR	180	40,162.85	0.00	0.00	0	129,200	8,647,798	8,518,598
930	MEJORAMIENTO Y AMPLIACION DEL SERVICIO DE AGUA POTABLE Y SANEAMIENTO EN EL CASERIO DE ASCENCION DEL AGUAYTILLO , DISTRITO DE IRAZOLA - PADRE ABAD - UCAYALI	299419	UCAYALI	PADRE ABAD	ALEXANDER VON HUMBOLDT	Rural	PNSR	180	33,218.87	0.00	2,774,765.35	2,000	16,487	4,014,149	3,995,662
931	MEJORAMIENTO Y AMPLIACIÓN DEL SERVICIO DE AGUA POTABLE Y SANEAMIENTO BÁSICO DE LA COMUNIDAD NATIVA DE DULCE GLORIA- DISTRITO DE YURUA, PROVINCIA DE ATALAYA, DEPARTAMENTO DE UCAYALI	298273	UCAYALI	ATALAYA	YURUA	Rural	PNSR	180	32,245.54	0.00	0.00	0	15,901	5,494,823	5,478,922

PRIORIDAD	Nombre del Proyecto	Código SNIP (a)	Ubicación				Unidad Ejecutora	Periodo de Ejecución previsto (días)	Programación MVCS (S/)			DEVENGADO ACUMULADO AL 2016	PIM 2017	MONTO DE INVERSION	SALDO
			Región	Provincia	Distrito	Ámbito (d)			Año 2018	Año 2019	Año 2020				
932	MEJORAMIENTO Y AMPLIACION DEL SERVICIO DE AGUA POTABLE E INSTALACION DEL SERVICIO DE DISPOSICION SANITARIA DE EXCRETAS DEL CASERIO DE BELLAVISTA , DISTRITO DE QUILLO - YUNGAY - ANCASH	317605	ANCASH	YUNGAY	QUILLO	Rural	PNSR	120	40,259.00	0.00	2,284,248.00	0	0	2,324,507	2,324,507
933	INSTALACIÓN, MEJORAMIENTO Y AMPLIACIÓN DEL SERVICIO DE AGUA POTABLE Y SANEAMIENTO EN LOS CENTROS POBLADOS DE BETANIA, LA ESPERANZA, VICTORIA NUEVA Y SAN JUAN DE RÍO SORITOR , DISTRITO DE NUEVA CAJAMARCA, PROVINCIA DE RIOJA, DEPARTAMENTO DE SAN MARTÍN	347104	SAN MARTIN	RIOJA	NUEVA CAJAMARCA	RURAL	PNSR	240	0.00	0.00	10,000,000.00	0	0	23,584,893	23,584,893
933	INSTALACION DEL SISTEMA DE AGUA POTABLE Y SANEAMIENTO B&AACUTE;SICO EN EL CASERIO DE TAMAR DEL CENTRO POBLADO DE TIRISHUANCA, DISTRITO DE PANAO, PROVINCIA DE PACHITEA, DEPARTAMENTO DE HU&AACUTE;NUCO	342229	HUANUCO	PACHITEA	PANAO	Rural	PNSR	180	0.00	0.00	6,702,240.00	0	0	6,702,240	6,702,240
934	INSTALACION DEL SISTEMA DE AGUA POTABLE Y SANEAMIENTO BÁSICO EN EL CENTRO POBLADO DE TUNAPUCO, DISTRITO DE PANAO, PROVINCIA DE PACHITEA, DEPARTAMENTO DE HUÁNUCO	342224	HUANUCO	PACHITEA	PANAO	Rural	PNSR	180	0.00	0.00	6,475,231.00	0	0	6,475,231	6,475,231
935	AMPLIACION, MEJORAMIENTO DEL SERVICIO DE AGUA POTABLE E INSTALACIÓN DEL SISTEMA DE SANEAMIENTO BASICO DEL CENTRO POBLADO DE COCHAS, DISTRITO DE MARGOS, PROVINCIA DE HUÁNUCO, DEPARTAMENTO DE HUÁNUCO	336388	HUANUCO	HUANUCO	MARGOS	Rural	PNSR	180	0.00	0.00	6,402,296.00	0	0	6,402,296	6,402,296
936	AMPLIACION Y MEJORAMIENTO DEL SERVICIO DE AGUA POTABLE E INSTALACIÓN DEL SISTEMA DE SANEAMIENTO BÁSICO DEL CENTRO POBLADO DE COLICOCHA, DISTRITO DE PANAO, PROVINCIA DE PACHITEA, DEPARTAMENTO DE HUÁNUCO	342231	HUANUCO	PACHITEA	PANAO	Rural	PNSR	180	0.00	0.00	5,338,548.00	0	0	5,338,548	5,338,548
937	INSTALACIÓN DEL SISTEMA DE AGUA POTABLE Y SANEAMIENTO BÁSICO EN EL CENTRO POBLADO DE PULIAJ, DISTRITO DE PANAO, PROVINCIA DE PACHITEA, DEPARTAMENTO DE HUÁNUCO	342232	HUANUCO	PACHITEA	PANAO	Rural	PNSR	120	0.00	0.00	3,204,255.00	0	0	3,204,255	3,204,255
938	AMPLIACION, MEJORAMIENTO DEL SERVICIO DE AGUA POTABLE E INSTALACION DEL SISTEMA DE SANEAMIENTO BÁSICO DEL CENTRO POBLADO DE HUAYO, DISTRITO DE SANTA ANA DE TUSI, PROVINCIA DE DANIEL ALCIDES CARRION, DEPARTAMENTO DE PASCO	339492	PASCO	DANIEL ALCIDES CARRION	SANTA ANA DE TUSI	Rural	PNSR	120	30,441.00	0.00	3,382,343.00	0	0	3,412,784	3,412,784
939	AMPLIACION Y MEJORAMIENTO DEL SERVICIO DE AGUA POTABLE E INSTALACIÓN DE SANEAMIENTO DE LA LOCALIDAD SAN AGUSTIN, DISTRITO DE CHULUCANAS, PROVINCIA DE MORROPON, DEPARTAMENTO DE PIURA	313603	PIURA	MORROPON	CHULUCANAS	Rural	PNSR	180	27,748.00	0.00	5,151,293.00	0	0	9,476,520	9,476,520
940	AMPLIACIÓN Y MEJORAMIENTO DE LOS SERVICIOS DE AGUA POTABLE Y DISPOSICIÓN SANITARIA DE EXCRETAS EN LAS PROVINCIAS DE ACOBAMBA, ANGARES, TAYACAJA, HUANCAVELICA, CHURCAMPA, HUAYTARA Y CASTROVIRREYNA- DEL DEPARTAMENTO DE -HUANCAVELICA	C8	HUANCAVELICA	ACOBAMBA, ANGARES, TAYACAJA, HUANCAVELICA, CHURCAMPA	VARIOS	Rural	PNSR	1080	23,461,484.00	24,751,866.00	26,113,217.00	0	0	74,326,568	74,326,568
941	AMPLIACIÓN Y MEJORAMIENTO DE LOS SERVICIOS DE AGUA POTABLE Y DISPOSICIÓN SANITARIA DE EXCRETAS EN LAS PROVINCIAS DE CONDORCANQUI, UTCUBAMBA, BAGUA, LUYA Y RODRIGUEZ DE MENDOZA, BONGARA, CHACHAPOYAS- DEL DEPARTAMENTO DE -AMAZONAS	C1	AMAZONAS	CONDORCANQUI, UTCUBAMBA, BAGUA, LUYA Y RODRIGUEZ	VARIOS	Rural	PNSR	1080	15,925,207.00	16,801,094.00	17,725,153.00	0	0	50,451,454	50,451,454

PRIORIDAD	Nombre del Proyecto	Código SNIP (c)	Ubicación				Unidad Ejecutora	Periodo de Ejecución previsto (días)	Programación MVCS (S/)			DEVENGADO ACUMULADO AL 2016	PIM 2017	MONTO DE INVERSION	SALDO
			Región	Provincia	Distrito	Ámbito (d)			Año 2018	Año 2019	Año 2020				
942	AMPLIACIÓN Y MEJORAMIENTO DE LOS SERVICIOS DE AGUA POTABLE Y DISPOSICIÓN SANITARIA DE EXCRETAS EN LAS PROVINCIAS DE ICA, PALPA, CHINCA, PISCO Y NASCA- DEL DEPARTAMENTO DE -ICA	C10	ICA	ICA, PALPA, CHINCA, PISCO Y NASCA	VARIOS	Rural	PNSR	1080	3,487,540.00	3,679,355.00	3,881,719.00	0	0	11,048,614	11,048,614
943	AMPLIACIÓN Y MEJORAMIENTO DE LOS SERVICIOS DE AGUA POTABLE Y DISPOSICIÓN SANITARIA DE EXCRETAS EN LAS PROVINCIAS DE CONCEPCION, HUANCAYO, JUNIN, SATIPO, CHANCHAMAYO, TARMA, JAUJA Y YAULI- DEL DEPARTAMENTO DE -JUNIN	C11	JUNIN	CONCEPCION, HUANCAYO, JUNIN, SATIPO, CHANCHAM	VARIOS	Rural	PNSR	1080	31,138,782.00	32,851,415.00	34,658,241.00	0	0	98,648,439	98,648,439
944	AMPLIACIÓN Y MEJORAMIENTO DE LOS SERVICIOS DE AGUA POTABLE Y DISPOSICIÓN SANITARIA DE EXCRETAS EN LAS PROVINCIAS DE PACASMAYO, PATAZ, ASCOPE, BOLIVAR, GRAN CHIMU, JULCAN,, OTUZCO, SANCHEZ CARRIÓN, SANTIAGO DE CHUCO, TRUJILLO Y VIRU- DEL DEPARTAMENTO DE -LA LIBERTAD	C12	LA LIBERTAD	PACASMAYO, PATAZ, ASCOPE, BOLIVAR, GRAN CHIMU	VARIOS	Rural	PNSR	1080	25,342,033.00	26,735,845.00	28,206,315.00	0	0	80,284,193	80,284,193
945	AMPLIACIÓN Y MEJORAMIENTO DE LOS SERVICIOS DE AGUA POTABLE Y DISPOSICIÓN SANITARIA DE EXCRETAS EN LAS PROVINCIAS DE CHICLAYO, FERREÑAFE Y LAMBAYEQUE- DEL DEPARTAMENTO DE -LAMBAYEQUE	C13	LAMBAYEQUE	CHICLAYO, FERREÑAFE Y LAMBAYEQUE	VARIOS	Rural	PNSR	1080	16,015,004.00	16,895,829.00	17,825,100.00	0	0	50,735,934	50,735,934
946	AMPLIACIÓN Y MEJORAMIENTO DE LOS SERVICIOS DE AGUA POTABLE Y DISPOSICIÓN SANITARIA DE EXCRETAS EN LAS PROVINCIAS DE HUAURA, HUAROCHIRI, YAUYOS, CAJATAMBO, HUARAL, CAÑETE Y OYON- DEL DEPARTAMENTO DE -LIMA	C14	LIMA REGIO	HUAURA, HUAROCHIRI, YAUYOS, CAJATAMBO	VARIOS	Rural	PNSR	1080	12,592,184.00	13,284,754.00	14,015,415.00	0	0	39,892,353	39,892,353
947	AMPLIACIÓN Y MEJORAMIENTO DE LOS SERVICIOS DE AGUA POTABLE Y DISPOSICIÓN SANITARIA DE EXCRETAS EN LAS PROVINCIAS DE DATEM DE MARAÑON, LORETO, MAYNAS, UCAYLI, REQUENA, PUTUMAYO, MARISCAL RAMON CASTILLA Y ALTO AMAZONAS- DEL DEPARTAMENTO DE -LORETO	C15	LORETO	DATEM DE MARAÑON, LORETO, MAYNAS, UCAYLI	VARIOS	Rural	PNSR	1080	44,606,257.00	47,059,601.00	49,647,879.00	0	0	141,313,737	141,313,737
948	AMPLIACIÓN Y MEJORAMIENTO DE LOS SERVICIOS DE AGUA POTABLE Y DISPOSICIÓN SANITARIA DE EXCRETAS EN LAS PROVINCIAS DE MANU, TAHUAMANU Y TAMBOPATA- DEL DEPARTAMENTO DE -MADRE DE DIOS	C16	MADRE DE DIOS	MANU, TAHUAMANU Y TAMBOPATA	VARIOS	Rural	PNSR	1080	2,651,323.00	2,797,148.00	2,950,989.00	0	0	8,399,459	8,399,459
949	AMPLIACIÓN Y MEJORAMIENTO DE LOS SERVICIOS DE AGUA POTABLE Y DISPOSICIÓN SANITARIA DE EXCRETAS EN LA PROVINCIAS DE ILO- DEL DEPARTAMENTO DE -MOQUEGUA	C17	MOQUEGUA	ILO	VARIOS	Rural	PNSR	1080	1,639,934.00	1,730,130.00	1,825,286.00	0	0	5,195,351	5,195,351
950	AMPLIACIÓN Y MEJORAMIENTO DE LOS SERVICIOS DE AGUA POTABLE Y DISPOSICIÓN SANITARIA DE EXCRETAS EN LAS PROVINCIAS DE OXAPAMPA, DANIEL ALCIDES CARRION Y PASCO- DEL DEPARTAMENTO DE -PASCO	C18	PASCO	OXAPAMPA, DANIEL ALCIDES CARRION Y	VARIOS	Rural	PNSR	1080	8,955,962.37	9,448,540.30	9,968,210.00	0	0	28,372,713	28,372,713
951	AMPLIACIÓN Y MEJORAMIENTO DE LOS SERVICIOS DE AGUA POTABLE Y DISPOSICIÓN SANITARIA DE EXCRETAS EN LAS PROVINCIAS DE AYABACA, HUANCABAMBA, MORROPON, PIURA, PAITA, TALARA, SECHURA Y SULLANA- DEL DEPARTAMENTO DE -PIURA	C19	PIURA	AYABACA, HUANCABAMBA, MORROPON PIURA	VARIOS	Rural	PNSR	1080	32,061,711.52	33,825,105.66	35,685,486.45	0	0	101,572,304	101,572,304
952	AMPLIACIÓN Y MEJORAMIENTO DE LOS SERVICIOS DE AGUA POTABLE Y DISPOSICIÓN SANITARIA DE EXCRETAS EN LAS PROVINCIAS DE SIGUAS, HUAYLAS Y MARISCAL LUZURIAGA, BOLOGNESI, HUARAZ, HUARI, PALLASCA- DEL DEPARTAMENTO DE -ANCASH	C2	ANCASH	SIGUAS, HUAYLAS Y MARISCAL LUZURIAGA	VARIOS	Rural	PNSR	1080	19,385,673.53	20,451,885.57	21,576,739.26	0	0	61,414,298	61,414,298
953	AMPLIACION Y MEJORAMIENTO DE LOS SERVICIOS DE AGUA POTABLE Y DISPOSICION SANITARIA DE EXCRETAS EN LAS PROVINCIAS DE MELGAR, PUNO, EL COLLAO, SAN RAMÓN, AZANGARO, CHUCUITO, HUACANE, SAN RAMON, SANDIA, CARABAYA, SAN ANTONIO DE PUTINA, HUANCANE, MOHO, YUNGUYO, LAMPA- DEL DEPARTAMENTO DE -PUNO	C20	PUNO	MELGAR, PUNO, EL COLLAO, SAN RAMÓN	VARIOS	Rural	PNSR	1080	58,815,114.62	62,049,945.93	65,462,692.95	0	0	186,327,754	186,327,754
954	AMPLIACIÓN Y MEJORAMIENTO DE LOS SERVICIOS DE AGUA POTABLE Y DISPOSICIÓN SANITARIA DE EXCRETAS EN LAS PROVINCIAS DE MOYOBAMBA, TOCACHE, RIOJA, HUALLAGA, MARISCAL CÁCERES, PICOTA, LAMAS Y BELLAVISTA- DEL DEPARTAMENTO DE -SAN MARTIN	C21	SAN MARTIN	MOYOBAMBA, TOCACHE, RIOJA,	VARIOS	Rural	PNSR	1080	22,881,868.22	24,140,370.97	25,468,091.38	0	0	72,490,331	72,490,331

PRIORIDAD	Nombre del Proyecto	Código SNIP (c)	Ubicación				Unidad Ejecutora	Periodo de Ejecución previsto (días)	Programación MVCS (S/)			DEVENGADO ACUMULADO AL 2016	PIM 2017	MONTO DE INVERSION	SALDO
			Región	Provincia	Distrito	Ámbito (d)			Año 2018	Año 2019	Año 2020				
933	AMPLIACIÓN Y MEJORAMIENTO DE LOS SERVICIOS DE AGUA POTABLE Y DISPOSICIÓN SANITARIA DE EXCRETAS EN LAS PROVINCIAS DE CANDARAVE, TACNA, JORGE BASADRE Y TARATA- DEL DEPARTAMENTO DE -TACNA	C22	TACNA	CANDARAVE, TACNA, JORGE BASADRE Y	VARIOS	Rural	PNSR	1080	2,491,872.81	2,628,925.82	2,773,516.74	0	0	7,894,315	7,894,315
934	AMPLIACIÓN Y MEJORAMIENTO DE LOS SERVICIOS DE AGUA POTABLE Y DISPOSICIÓN SANITARIA DE EXCRETAS EN LAS PROVINCIAS DE TUMBES, CONTRALMIRANTE VILLAR Y ZARUMILLA- DEL DEPARTAMENTO DE -TUMBES	C23	TUMBES	TUMBES, CONTRALMIRANTE VILLAR Y ZARUMILLA	VARIOS	Rural	PNSR	1080	853,636.08	900,586.04	950,118.27	0	0	2,704,340	2,704,340
937	AMPLIACIÓN Y MEJORAMIENTO DE LOS SERVICIOS DE AGUA POTABLE Y DISPOSICIÓN SANITARIA DE EXCRETAS EN LAS PROVINCIAS DE PURUS, ATALAYA, CORONEL PORTILLO Y PADRE ABAD- DEL DEPARTAMENTO DE -UCAYALI	C24	UCAYALI	PURUS, ATALAYA, CORONEL PORTILLO Y PADRE	VARIOS	Rural	PNSR	1080	11,250,903.61	11,869,703.31	12,522,537.00	0	0	35,643,144	35,643,144
938	AMPLIACIÓN Y MEJORAMIENTO DE LOS SERVICIOS DE AGUA POTABLE Y DISPOSICIÓN SANITARIA DE EXCRETAS EN LAS PROVINCIAS DE AYMARAES, COTABAMBAS Y GRAU- DEL DEPARTAMENTO DE -APURIMAC	C3	APURIMAC	AYMARAES, COTABAMBAS Y GRAU	VARIOS	Rural	PNSR	1080	16,171,759.13	17,061,205.88	17,999,572.15	0	0	51,232,537	51,232,537
939	AMPLIACIÓN Y MEJORAMIENTO DE LOS SERVICIOS DE AGUA POTABLE Y DISPOSICIÓN SANITARIA DE EXCRETAS EN LAS PROVINCIAS DE AREQUIPA, CASTILLA, CAMANA, CONDESUYOS Y LA UNIÓN- DEL DEPARTAMENTO DE -AREQUIPA	C4	AREQUIPA	AREQUIPA, CASTILLA, CAMANA, CONDESUYOS Y LA	VARIOS	Rural	PNSR	1080	9,369,083.04	9,884,382.61	10,428,023.64	0	0	29,681,489	29,681,489
940	AMPLIACIÓN Y MEJORAMIENTO DE LOS SERVICIOS DE AGUA POTABLE Y DISPOSICIÓN SANITARIA DE EXCRETAS EN LAS PROVINCIAS DE LUCANAS, PARINACOCHAS, VILCASHUAMAN, LA MAR, HUANTA, CANGALLO Y HUAMANGA - DEL DEPARTAMENTO DE -AYACUCHO	C5	AYACUCHO	LUCANAS, PARINACOCHAS, VILCASHUAMAN, LA	VARIOS	Rural	PNSR	1080	18,754,467.52	19,785,963.23	20,874,191.20	0	0	59,414,622	59,414,622
941	AMPLIACIÓN Y MEJORAMIENTO DE LOS SERVICIOS DE AGUA POTABLE Y DISPOSICIÓN SANITARIA DE EXCRETAS EN LAS PROVINCIAS DE HUALGAYOC, CELENDÍN, CHOTA, JAEN, SAN IGNACIO, SANTA CRUZ, SAN MIGUEL, SAN MARCOS, CUTERVO, CAJAMARCA, CONTUMAZA, SAN PABLO Y CAJABAMBA- DEL DEPARTAMENTO DE -CAJAMARCA	C6	CAJAMARCA	HUALGAYOC, CELENDÍN, CHOTA, JAEN, SAN IGNACIO	VARIOS	Rural	PNSR	1080	74,712,997.43	78,822,212.28	83,157,433.95	0	0	236,692,644	236,692,644
942	AMPLIACIÓN Y MEJORAMIENTO DE LOS SERVICIOS DE AGUA POTABLE Y DISPOSICIÓN SANITARIA DE EXCRETAS EN LAS PROVINCIAS DE PARURO, URUBAMBA, CUSCO, CANCHIS, CANAS, CHUMBIVILCAS, LA CONVENCIÓN, PAUCARTAMBO, CALCA, ANTA, ESPINAR Y QUISPICANCHI- DEL DEPARTAMENTO DE -CUSCO	C7	CUSCO	PARURO, URUBAMBA, CUSCO, CANCHIS, CANAS	VARIOS	Rural	PNSR	1,080	30,854,239.38	32,551,222.54	34,341,539.78	0	0	97,747,002	97,747,002
943	AMPLIACIÓN Y MEJORAMIENTO DE LOS SERVICIOS DE AGUA POTABLE Y DISPOSICIÓN SANITARIA DE EXCRETAS EN LAS PROVINCIAS DE LEONCIO PARDO, MARAÑON, HUÁNUCO, PACHITEA, AMBO, PUERTO INCA, LAURICOCHA, YAROWILCA, DOS DE MAYO, HUACAYBAMBA Y HUAMALIES- DEL DEPARTAMENTO DE -HUANUCO	C9	HUANUCO	LEONCIO PARDO, MARAÑON, HUÁNUCO, PACHITEA	VARIOS	Rural	PNSR	1080	43,470,983.08	45,861,866.05	48,384,268.68	0	0	137,717,098	137,717,098
944	INSTALACIÓN DEL SERVICIO DE AGUA POTABLE Y SANEAMIENTO EN LA COMUNIDAD NATIVA DE MOYOBAMBILLO, DISTRITO DE BALSAPUERTO, PROVINCIA DE ALTO AMAZONAS, DEPARTAMENTO DE LORETO	377617	LORETO	ALTO AMAZONAS	BALSAPUERTO	RURAL	PNSR	180	0.00	0.00	2,524,099.00	0	0	2,524,099	2,524,099
945	CREACION INSTALACIÓN DEL SERVICIO DE AGUA POTABLE Y SANEAMIENTO EN LA COMUNIDAD NATIVA DE LOMA LINDA , DISTRITO DE BALSAPUERTO, PROVINCIA DE ALTO AMAZONAS, DEPARTAMENTO DE LORETO	378396	LORETO	ALTO AMAZONAS	BALSAPUERTO	RURAL	PNSR	180	0.00	0.00	2,079,410.00	0	0	2,079,410	2,079,410
946	INSTALACION DEL SERVICIO DE AGUA POTABLE Y SANEAMIENTO EN LA COMUNIDAD NATIVA DE BELLAVISTA , DISTRITO DE BALSAPUERTO - ALTO AMAZONAS - LORETO	378401	LORETO	ALTO AMAZONAS	BALSAPUERTO	RURAL	PNSR	180	0.00	0.00	2,014,998.00	0	0	2,014,998	2,014,998
947	INSTALACIÓN DEL SERVICIO DE AGUA POTABLE Y SANEAMIENTO EN LA COMUNIDAD NATIVA DE NUEVA ESPERANZA, DISTRITO DE BALSAPUERTO, PROVINCIA DE ALTO AMAZONAS, DEPARTAMENTO DE LORETO	378458	LORETO	ALTO AMAZONAS	BALSAPUERTO	RURAL	PNSR	180	0.00	0.00	7,529,641.00	0	0	7,529,641	7,529,641
948	INSTALACIÓN DEL SERVICIO DE AGUA POTABLE Y SANEAMIENTO EN LA COMUNIDAD NATIVA DE SOLEDAD, DISTRITO DE BALSAPUERTO, PROVINCIA DE ALTO AMAZONAS, DEPARTAMENTO DE LORETO	378448	LORETO	ALTO AMAZONAS	BALSAPUERTO	RURAL	PNSR	180	0.00	0.00	5,782,199.00	0	0	5,782,199	5,782,199

PRIORIDAD	Nombre del Proyecto	Código SNIP (c)	Ubicación				Unidad Ejecutora	Periodo de Ejecución previsto (días)	Programación MVCS (S/)			DEVENGADO ACUMULADO AL 2016	PIM 2017	MONTO DE INVERSION	SALDO
			Región	Provincia	Distrito	Ámbito (d)			Año 2018	Año 2019	Año 2020				
969	INSTALACIÓN DEL SERVICIO DE AGUA POTABLE Y SANEAMIENTO EN LA COMUNIDAD NATIVA DE PROGRESO, DISTRITO DE BALSAPUERTO, PROVINCIA DE ALTO AMAZONAS, DEPARTAMENTO DE LORETO	378451	LORETO	ALTO AMAZONAS	BALSAPUERTO	RURAL	PNSR	180	0.00	0.00	4,534,415.00	0	0	4,534,415	4,534,415
970	INSTALACIÓN DEL SERVICIO DE AGUA POTABLE Y SANEAMIENTO EN LA COMUNIDAD NATIVA DE FRAY MARTIN, DISTRITO DE BALSAPUERTO, PROVINCIA DE ALTO AMAZONAS, DEPARTAMENTO DE LORETO	378370	LORETO	ALTO AMAZONAS	BALSAPUERTO	RURAL	PNSR	180	0.00	0.00	3,977,527.00	0	0	3,977,527	3,977,527
971	INSTALACIÓN DEL SERVICIO DE AGUA POTABLE Y SANEAMIENTO EN LA COMUNIDAD NATIVA DE MARANATHA, DISTRITO DE BALSAPUERTO, PROVINCIA DE ALTO AMAZONAS, DEPARTAMENTO DE LORETO	344004	LORETO	ALTO AMAZONAS	BALSAPUERTO	RURAL	PNSR	180	0.00	0.00	2,850,910.00	0	0	2,850,910	2,850,910
	ESTUDIOS DE PRE-INVERSION	UTP - ESTUDIOS	VARIOS	VARIOS	VARIOS	Rural	PNSR	1080	7,300,000.00	7,738,000.00	8,202,280.00	0	0	23,240,280	23,240,280
									1,080,765,366	1,280,267,587	1,574,703,221				

PLIEGO:
37-MINISTERIO DE VIVIENDA CONSTRUCCION
Y SANEAMIENTO

UNIDAD EJECUTORA:
1085-PROGRAMA NACIONAL DE SANEAMIENTO URBANO
(PNSU)

Código ID	Unidad Orgánica / Centro de Costos
01	**DIRECCION EJECUTIVA**
01.01	DIRECCION EJECUTIVA
01.02	**UNIDAD DE ADMINISTRACION**
01.02.01	UNIDAD DE ADMINISTRACION
01.02.02	AREA DE CONTABILIDAD
01.02.03	AREA DE TESORERIA
	AREA DE ABASTECIMIENTO Y CONTROL PATRIMONIAL
01.02.05	AREA DE RECURSOS HUMANOS
S/C	AREA DE ADMINITRACIÓN DOCUMENTARIA E INFORMÁTICA
01.03	**UNIDAD DE ASESORIA LEGAL**
S/C	**ORGANO DE CONTROL INSTITUCIONAL**
S/C	**COORDINACIÓN TÉCNICA**
S/C	**UNIDAD DE PLANEAMIENTO Y PRESUPUESTO**
S/C	UNIDAD DE PLANEAMIENTO Y PRESUPUESTO
S/C	AREA DE PLANEAMIENTO
S/C	AREA DE PRESUPUESTO
S/C	**UNIDAD PARA LA MEJORA DE LA PRESTACIÓN DE LOS SERVICIOS**
S/C	**UNIDAD DE PROYECTOS**
S/C	UNIDAD DE PROYECTOS
S/C	AREA DE ESTUDIOS
S/C	AREA DE EJECUCIÓN DE PROYECTOS
S/C	AREA DE PROYECTOS ESPECIALES
S/C	**UNIDAD DE GESTIÓN TERRITORIAL**
S/C	UNIDAD DE GESTIÓN TERRITORIAL
S/C	UNIDAD DE GESTIÓN TERRITORIAL / TRANSFERENCIAS
S/C	AREA DE GESTIÓN REGIONAL
	PROYECTOS

S/C = Sin código por corresponder a órganos de línea y de apoyo del Programa incorporados en nuevo Manual Operativo del Programa (MOP), formulado con posterioridad a la identificación y codificación de Centros de Costo del MVCS.

Matriz 2
Programa Presupuestal

	Institución	MINISTERIO DE VIVIENDA Y CONSTRUCCION	Año de Operación	2018	
UO	Organo / Programa Responsable	Código: 0082 — Descripción: PROGRAMA NACIONAL DE SANEAMIENTO URBANO	Centro de Costo	Código	Descripción: DIRECCIÓN EJECUTIVA

PEI

	Código Ruta Estrategica	Descripción:	Indicador	Meta Anual 2018
Objetivo Estratégico Institucional	5	Incrementar el acceso a servicios de Agua y Saneamiento sostenibles y de calidad de la poblacion urbana	Aporte del Ministerio en la reducción del déficit de acceso de hogares con servicio de agua por red pública en el área urbana	18.55
			Aporte del Ministerio en la reducción del déficit de acceso de hogares con servicio de saneamiento por red pública en el área urbana	9.36
Acción Estratégica Institucional	Código Ruta Estrategica	Descripción:	Indicador	Meta Anual 2018
	5.2	Infraestructura de Agua y Saneamiento Ampliada y Renovada para los Centros Poblados Urbanos	Número de nuevas conexiones domiciliarias de agua potable en el ámbito urbano	62,563
			Número de nuevas conexiones domiciliarias de alcantarillado en el ámbito urbano	78,979

Presupuesto

Codigo Categoria Presupuestal	0082	Programas Presupuestales	PROGRAMA NACIONAL DE SANEAMIENTO URBANO	Código/Producto	3.000001	Acciones Comunes	Código/Actividad	5.000276	Gestion del programa
Codigo/Función		Código/División Funcional		Código/Grupo Funcional		Código/Actividad Presupuestal		Código/Finalida Presupuestal	Unidad de Medida / Meta Semestral / Meta Anual

POI

Actividad Operativa	Indicador	Unidad de medida	Distrito	Provincia	Departamento	Programación de las actividades operativas	Meta/Presupuesto	Cat. Gasto	Gen. Gasto	ENE	FEB	MAR	ABR	MAY	JUN	JUL	AGO	SET	OCT	NOV	DIC	Meta Semestral	Meta Anual
Dirección de las actuaciones e intervenciones del PNSU	Número de Informes elaborados	Informe	San Isidro	Lima	Lima	*Fisica*				3.0	3.0	3.0	3.0	3.0	3.0	3.0	3.0	3.0	3.0	3.0	3.0	18.0	36.0
						Recursos Ordinarios	5	2.3		326,974.45	326,974.45	326,974.45	326,974.45	326,974.45	326,974.45	328,474.45	326,974.45	326,974.45	326,974.45	326,974.45	328,474.45	1,961,846.70	3,926,693.40
						Recursos Directamente Recaudados																	
						Otros																	
						Valor de referencia (S/.)				326,974.45	326,974.45	326,974.45	326,974.45	326,974.45	326,974.45	328,474.45	326,974.45	326,974.45	326,974.45	326,974.45	328,474.45	1,961,846.70	3,926,693.40
Formulación de estrategias de corto, mediano y largo plazo para la ejecución de acciones del PNSU	Número de Informes elaborados	Informe	San Isidro	Lima	Lima	*Fisica*				2.0	2.0	2.0	2.0	2.0	2.0	2.0	2.0	2.0	2.0	2.0	2.0	12.0	24.0
						Recursos Ordinarios	5	2.3		36,283.20	36,283.20	36,283.20	36,283.20	36,283.20	36,283.20	36,883.20	36,283.20	36,283.20	36,283.20	36,283.20	36,883.20	217,699.20	436,598.40
						Recursos Directamente Recaudados																	
						Otros																	
						Valor de referencia (S/.)				36,283.20	36,283.20	36,283.20	36,283.20	36,283.20	36,283.20	36,883.20	36,283.20	36,283.20	36,283.20	36,283.20	36,883.20	217,699.20	436,598.40
Suscripción solicitudes de desembolso y justificaciones de gasto de los recursos provenientes de operaciones de endeudamiento y/o cooperación reembolsable y no reembolsable	Número de Documentos elaborados	Documento	San Isidro	Lima	Lima	*Fisica*				3.0	3.0	3.0	3.0	3.0	3.0	3.0	3.0	3.0	3.0	3.0	3.0	18.0	36.0
						Recursos Ordinarios	5	2.3		43,879.65	43,879.65	43,879.65	43,879.65	43,879.65	43,879.65	44,779.65	43,879.65	43,879.65	43,879.65	43,879.65	44,779.65	263,277.90	528,355.80
						Recursos Directamente Recaudados																	
						Otros																	
						Valor de referencia (S/.)				43,879.65	43,879.65	43,879.65	43,879.65	43,879.65	43,879.65	44,779.65	43,879.65	43,879.65	43,879.65	43,879.65	44,779.65	263,277.90	528,355.80
Suscripción convenios de financiamiento con los gobiernos subnacionales y con organismos públicas y privadas	Número de Convenios Suscritos	Convenio	San Isidro	Lima	Lima	*Fisica*				2.0	2.0	2.0	2.0	2.0	2.0	2.0	2.0	2.0	2.0	2.0	2.0	12.0	24.0
						Recursos Ordinarios	5	2.3		204,218.70	204,218.70	204,218.70	204,218.70	204,218.70	204,218.70	204,818.70	204,218.70	204,218.70	204,218.70	204,218.70	204,818.70	1,225,312.20	2,451,824.40
						Recursos Directamente Recaudados																	
						Otros																	
						Valor de referencia (S/.)				204,218.70	204,218.70	204,218.70	204,218.70	204,218.70	204,218.70	204,818.70	204,218.70	204,218.70	204,218.70	204,218.70	204,818.70	1,225,312.20	2,451,824.40

Elaborado por:

Aprobado por:

V°B° Ing. Lady Diana Castaño Rivas CIP 151512 Coordinadora Técnica (e)

V°B° Econ. Oscar Quiroz Ortiz Responsable (e) U.P.P. PROGRAMA NACIONAL DE SANEAMIENTO URBANO

Matriz 2
Programa Presupuestal

	Institución	MINISTERIO DE VIVIENDA Y CONSTRUCCION	Año de Operación	2018	
UO	Organo / Programa Responsable	Código: 0082 — Descripción: PROGRAMA NACIONAL DE SANEAMIENTO URBANO	Centro de Costo	Código:	Descripción: UNIDAD DE ADMINISTRACIÓN

PEI

	Código Ruta Estrategica	Descripción:	Indicador	Meta Anual 2018
Objetivo Estratégico Institucional	5	Incrementar el acceso a servicios de Agua y Saneamiento sostenibles y de calidad de la poblacion urbana	Aporte del Ministerio en la reducción del déficit de acceso de hogares con servicio de agua por red pública en el área urbana	18.55
			Aporte del Ministerio en la reducción del déficit de acceso de hogares con servicio de saneamiento por red pública en el área urbana	9.36
	Código Ruta Estrategica	**Descripción:**	**Indicador**	**Meta Anual 2018**
Acción Estratégica Institucional	5.2	Infraestructura de Agua y Saneamiento Ampliada y Renovada para los Centros Poblados Urbanos	Número de nuevas conexiones domiciliarias de agua potable en el ámbito urbano	62,563
			Número de nuevas conexiones domiciliarias de alcantarillado en el ámbito urbano	78,979

Presupuesto

Codigo Categoria Presupuestal	0082	Programas Presupuestales	PROGRAMA NACIONAL DE SANEAMIENTO URBANO					Código/Producto	3.000001	Acciones Comunes		Código/Actividad	5.000276	Gestion del programa							
Codigo/Función		Código/División Funcional			Código/Grupo Funcional			Código/Actividad Presupuestal			Código/Finalida Presupuestal		Unidad de Medida		Meta Semestral		Meta Anual				

POI

Programación de las actividades operativas

Actividad Operativa	Indicador	Unidad de medida	Distrito	Provincia	Departamento	Meta/Presupuesto	Cat. Gasto	Gen. Gasto	ENE	FEB	MAR	ABR	MAY	JUN	JUL	AGO	SET	OCT	NOV	DIC	Meta Semestral	Meta Anual
Organización, dirección, ejecución y control de los procesos vinculados a los Sistemas Administrativos de Abastecimiento, Tesorería, Contabilidad y Gestión de Recursos Humanos, así como de las acciones relativas al patrimonio y acervo documentario del PNSU	Número de Informes Elaborados	Informe	San Isidro	Lima	Lima	*Fisica*			20.0	20.0	20.0	20.0	20.0	20.0	20.0	20.0	20.0	20.0	20.0	20.0	120.0	240.0
						Recursos Ordinarios	S	2.3	37,674.75	37,506.75	37,506.75	37,506.75	37,506.75	37,506.75	37,806.75	37,506.75	37,506.75	37,506.75	37,506.75	37,974.75	225,208.50	451,017.00
						Recursos Directamente Recaudados																
						Otros																
						Valor de referencia (S/.)			37,674.75	37,506.75	37,506.75	37,506.75	37,506.75	37,506.75	37,806.75	37,506.75	37,506.75	37,506.75	37,506.75	37,974.75	225,208.50	451,017.00
Conducción de los procesos de Selección de recursos humanos, bienes y servicios del PNSU	Número de Informes Elaborados	Informe	San Isidro	Lima	Lima	*Fisica*			8.0	8.0	8.0	8.0	8.0	8.0	8.0	8.0	8.0	8.0	8.0	8.0	48.0	96.0
						Recursos Ordinarios	S	2.3	12,109.35	12,109.35	12,109.35	12,109.35	12,109.35	12,109.35	12,409.35	12,109.35	12,109.35	12,109.35	12,109.35	12,409.35	72,656.10	145,912.20
						Recursos Directamente Recaudados																
						Otros																
						Valor de referencia (S/.)			12,109.35	12,109.35	12,109.35	12,109.35	12,109.35	12,109.35	12,409.35	12,109.35	12,109.35	12,109.35	12,109.35	12,409.35	72,656.10	145,912.20
Conducción y control en la Ejecución del Presupuesto asignado al PNSU	Número de Informes Elaborados	Informe	San Isidro	Lima	Lima	*Fisica*			15.0	15.0	15.0	15.0	15.0	15.0	15.0	15.0	15.0	15.0	15.0	15.0	90.0	180.0
						Recursos Ordinarios	S	2.3	54,218.70	54,218.70	54,218.70	54,218.70	54,218.70	54,218.70	54,818.70	54,218.70	54,218.70	54,218.70	54,218.70	54,818.70	325,312.20	651,824.40
						Recursos Ordinarios	S	2.5	10,200.00	10,200.00	10,200.00	10,200.00	10,200.00	10,200.00	10,200.00	10,200.00	10,200.00	10,200.00	10,200.00	10,200.00	61,200.00	122,400.00
						Recursos Directamente Recaudados																
						Otros																
						Valor de referencia (S/.)			64,418.70	64,418.70	64,418.70	64,418.70	64,418.70	64,418.70	65,018.70	64,418.70	64,418.70	64,418.70	64,418.70	65,018.70	386,512.20	774,224.40
Supervisión de las transferencias financieras y contables relativas a los proyectos del PNSU	Número de Informes Elaborados	Informe	San Isidro	Lima	Lima	*Fisica*			10.0	10.0	10.0	10.0	10.0	10.0	10.0	10.0	10.0	10.0	10.0	10.0	60.0	120.0
						Recursos Ordinarios	S	2.3	12,218.70	12,218.70	12,218.70	12,218.70	12,218.70	12,218.70	12,818.70	12,218.70	12,218.70	12,218.70	12,218.70	12,818.70	73,312.20	147,824.40
						Recursos Directamente Recaudados																
						Otros																
						Valor de referencia (S/.)			12,218.70	12,218.70	12,218.70	12,218.70	12,218.70	12,218.70	12,818.70	12,218.70	12,218.70	12,218.70	12,218.70	12,818.70	73,312.20	147,824.40

Elaborado por:

Aprobado por:

PROGRAMA NACIONAL DE SANEAMIENTO URBANO — Econ. Oscar Quiroz Ortiz, Responsable (e)

Matriz 2
Programa Presupuestal

	Institución	MINISTERIO DE VIVIENDA Y CONSTRUCCION	Año de Operación	2018	
UO	Organo / Programa Responsable	Código: 0082 — Descripción: PROGRAMA NACIONAL DE SANEAMIENTO URBANO-UNIDAD DE ADMINISTRACION	Centro de Costo	Código:	Descripción: ÁREA DE CONTABILIDAD

PEI

	Código Ruta Estrategica	Descripción:	Indicador	Meta Anual 2018
Objetivo Estratégico Institucional	5	Incrementar el acceso a servicios de Agua y Saneamiento sostenibles y de calidad de la poblacion urbana	Aporte del Ministerio en la reducción del déficit de acceso de hogares con servicio de agua por red pública en el área urbana	18.55
			Aporte del Ministerio en la reducción del déficit de acceso de hogares con servicio de saneamiento por red pública en el área urbana	9.36
Acción Estratégica Institucional	Código Ruta Estrategica	Descripción:	Indicador	Meta Anual 2018
	5.2	Infraestructura de Agua y Saneamiento Ampliada y Renovada para los Centros Poblados Urbanos	Número de nuevas conexiones domiciliarias de agua potable en el ámbito urbano	62,563
			Número de nuevas conexiones domiciliarias de alcantarillado en el ámbito urbano	78,979

Presupuesto

Codigo Categoria Presupuestal	0082	Programas Presupuestales	PROGRAMA NACIONAL DE SANEAMIENTO URBANO	Código/Producto	3.000001	Acciones Comunes	Código/Actividad	5.000276	Gestion del programa

Codigo/Función			Código/División Funcional			Código/Grupo Funcional			Código/Actividad Presupuestal			Código/Finalida Presupuestal			Unidad de Medida		Meta Semestral		Meta Anual	

POI — Programación de las actividades operativas

Actividad Operativa	Indicador	Unidad de medida	Distrito	Provincia	Departamento	Meta/Presupuesto	Cat. Gasto	Gen. Gasto	ENE	FEB	MAR	ABR	MAY	JUN	JUL	AGO	SET	OCT	NOV	DIC	Meta Semestral	Meta Anual
Registro y control de ingresos en sus fases determinado y recaudado, de las transacciones financieras a nivel patrimonial, y supervisión de la información financiera y presupuestal, y seguimiento de operaciones	Número de registros realizados	Registro SIAF	San Isidro	Lima	Lima	*Fisica*			6.0	6.0	6.0	6.0	6.0	6.0	6.0	6.0	6.0	6.0	6.0	6.0	36.0	72.0
						Recursos Ordinarios	5	2.3	67,870.90	67,541.90	67,541.90	67,541.90	67,541.90	67,541.90	68,741.90	67,541.90	67,541.90	67,541.90	67,541.90	69,070.90	405,580.40	813,560.80
						Recursos Directamente Recaudados																
						Otros																
						Valor de referencia (S/.)			67,870.90	67,541.90	67,541.90	67,541.90	67,541.90	67,541.90	68,741.90	67,541.90	67,541.90	67,541.90	67,541.90	69,070.90	405,580.40	813,560.80
Elaboración y presentación de Estados Financieros y Complementarios	Número de Informes de emitidos	Informe	San Isidro	Lima	Lima	*Fisica*			1.0	1.0	1.0	1.0	1.0	1.0	1.0	1.0	1.0	1.0	1.0	1.0	6.0	12.0
						Recursos Ordinarios	5	2.3	9,609.35	9,609.35	9,609.35	9,609.35	9,609.35	9,609.35	9,909.35	9,609.35	9,609.35	9,609.35	9,609.35	9,909.35	57,656.10	115,912.20
						Recursos Directamente Recaudados																
						Otros																
						Valor de referencia (S/.)			9,609.35	9,609.35	9,609.35	9,609.35	9,609.35	9,609.35	9,909.35	9,609.35	9,609.35	9,609.35	9,609.35	9,909.35	57,656.10	115,912.20
Control Previo y Ejecución financiera	Número de Informes de emitidos	Informe	San Isidro	Lima	Lima	*Fisica*			1.0	1.0	1.0	1.0	1.0	1.0	1.0	1.0	1.0	1.0	1.0	1.0	6.0	12.0
						Recursos Ordinarios	5	2.3	9,609.35	9,609.35	9,609.35	9,609.35	9,609.35	9,609.35	9,909.35	9,609.35	9,609.35	9,609.35	9,609.35	9,909.35	57,656.10	115,912.20
						Recursos Directamente Recaudados																
						Otros																
						Valor de referencia (S/.)			9,609.35	9,609.35	9,609.35	9,609.35	9,609.35	9,609.35	9,909.35	9,609.35	9,609.35	9,609.35	9,609.35	9,909.35	57,656.10	115,912.20
Elaboración de los Análisis de Cuentas Contables en forma mensual y validar los saldos con el Balance de Comprobación; así como las Notas de Contabilidad por las Operaciones Complementarias a nivel del PNSU	Número de Informes de emitidos	Informe	San Isidro	Lima	Lima	*Fisica*			4.0	4.0	4.0	4.0	4.0	4.0	4.0	4.0	4.0	4.0	4.0	4.0	24.0	48.0
						Recursos Ordinarios	5	2.3	17,609.35	17,609.35	17,609.35	17,609.35	17,609.35	17,609.35	17,909.35	17,609.35	17,609.35	17,609.35	17,609.35	17,909.35	105,656.10	211,912.20
						Recursos Directamente Recaudados																
						Otros																
						Valor de referencia (S/.)			17,609.35	17,609.35	17,609.35	17,609.35	17,609.35	17,609.35	17,909.35	17,609.35	17,609.35	17,609.35	17,609.35	17,909.35	105,656.10	211,912.20
Registro actualizado de control de perfiles, expedientes y obras por número de contrato hasta su liquidación	Número de Informes de emitidos	Informe	San Isidro	Lima	Lima	*Fisica*			8.0	8.0	8.0	8.0	8.0	8.0	8.0	8.0	8.0	8.0	8.0	8.0	48.0	96.0
						Recursos Ordinarios	5	2.3	6,109.35	6,109.35	6,109.35	6,109.35	6,109.35	6,109.35	6,409.35	6,109.35	6,109.35	6,109.35	6,109.35	6,409.35	36,656.10	73,912.20
						Recursos Directamente Recaudados																
						Otros																
						Valor de referencia (S/.)			6,109.35	6,109.35	6,109.35	6,109.35	6,109.35	6,109.35	6,409.35	6,109.35	6,109.35	6,109.35	6,109.35	6,409.35	36,656.10	73,912.20

Elaborado por:

Aprobado por:

V°B° Econ. Oscar Quiroz Ortiz Responsable(e) U.E.

Matriz 2
Programa Presupuestal

	Institución	MINISTERIO DE VIVIENDA Y CONSTRUCCION		Año de Operación	2018	
UO	Organo / Programa Responsable	Código	Descripción	Centro de Costo	Código	Descripción
		004-1085	PROGRAMA NACIONAL DE SANEAMIENTO URBANO-UNIDAD DE ADMINISTRACION			ÁREA DE TESORERIA

PEI	Código Ruta Estrategica	Descripción:	Indicador	Meta Anual 2018
Objetivo Estratégico Institucional	5	Incrementar el acceso a servicios de Agua y Saneamiento sostenibles y de calidad de la poblacion urbana	Aporte del Ministerio en la reducción del déficit de acceso de hogares con servicio de agua por red pública en el área urbana	18.55
			Aporte del Ministerio en la reducción del déficit de acceso de hogares con servicio de saneamiento por red pública en el área urbana	9.36
Acción Estratégica Institucional	Código Ruta Estrategica	Descripción:	Indicador	Meta Anual 2018
	5.2	Infraestructura de Agua y Saneamiento Ampliada y Renovada para los Centros Poblados Urbanos	Número de nuevas conexiones domiciliarias de agua potable en el ámbito urbano	62,563
			Número de nuevas conexiones domiciliarias de alcantarillado en el ámbito urbano	78,979

Presupuesto																					
Codigo Categoria Presupuestal	0082	Programas Presupuestales	PROGRAMA NACIONAL DE SANEAMIENTO URBANO					Código/Producto	3.000001	Acciones Comunes		Código/Actividad	5.000276	Gestion del programa							
Codigo/Función		Código/División Funcional			Código/Grupo Funcional			Código/Actividad Presupuestal			Código/Finalida Presupuestal			Unidad de Medida		Meta Semestral		Meta Anual			

POI																							
Actividad Operativa	Indicador	Unidad de medida	Distrito	Provincia	Departamento	Programación de las actividades operativas																	
						Meta/Presupuesto	Cat. Gasto	Gen. Gasto	ENE	FEB	MAR	ABR.	MAY	JUN	JUL	AGO	SET	OCT	NOV	DIC	Meta Semestral	Meta Anual
Apertura y cierre de cuentas corrientes bancarias,registro y control sobre garantias, operaciones de monetizaciones y/o transferencias de fondos, y otras acciones administrativas del PNSU	Número de Informes de emitidos	Informe	San Isidro	Lima	Lima	*Fisica*			10.0	10.0	10.0	10.0	10.0	10.0	10.0	10.0	10.0	10.0	10.0	10.0	60.0	120.0
						Recursos Ordinarios	5	2.3	60,296.10	60,296.10	60,296.10	60,296.10	60,296.10	60,296.10	60,896.10	60,296.10	60,296.10	60,296.10	60,296.10	60,896.10	361,776.60	724,753.20
						Recursos Directamente Recaudados																
						Otros																
						Valor de referencia (S/.)			60,296.10	60,296.10	60,296.10	60,296.10	60,296.10	60,296.10	60,896.10	60,296.10	60,296.10	60,296.10	60,296.10	60,896.10	361,776.60	724,753.20
Control de las transferencias a Gobiernos Subnacionales de los servicios de saneamiento para la ejecución de proyectos	Número de Informes de emitidos	Informe	San Isidro	Lima	Lima	*Fisica*			4.0	4.0	4.0	4.0	4.0	4.0	4.0	4.0	4.0	4.0	4.0	4.0	24.0	48.0
						Recursos Ordinarios	5	2.3	52,328.05	52,328.05	52,328.05	52,328.05	52,328.05	52,328.05	53,228.05	52,328.05	52,328.05	52,328.05	52,328.05	53,228.05	313,968.30	629,736.60
						Recursos Directamente Recaudados																
						Otros																
						Valor de referencia (S/.)			52,328.05	52,328.05	52,328.05	52,328.05	52,328.05	52,328.05	53,228.05	52,328.05	52,328.05	52,328.05	52,328.05	53,228.05	313,968.30	629,736.60

Elaborado por:

Aprobado por:

VºBº
Econ. Oscar Opirot Ortiz
Responsable (e)
U.P.P.
PROGRAMA NACIONAL DE SANEAMIENTO URBANO

Matriz 2
Programa Presupuestal

	Institución	MINISTERIO DE VIVIENDA Y CONSTRUCCION	Año de Operación	2018	
UO	Organo / Programa Responsable	Código: 0082 — Descripción: PROGRAMA NACIONAL DE SANEAMIENTO URBANO-UNIDAD DE ADMINISTRACIÓN	Centro de Costo	Código	Descripción: ÁREA DE ABASTECIMIENTO Y CONTROL PATRIMONIAL

PEI

	Código Ruta Estrategica	Descripción:	Indicador	Meta Anual 2018
Objetivo Estratégico Institucional	5	Incrementar el acceso a servicios de Agua y Saneamiento sostenibles y de calidad de la poblacion urbana	Aporte del Ministerio en la reducción del déficit de acceso de hogares con servicio de agua por red pública en el área urbana	18.55
			Aporte del Ministerio en la reducción del déficit de acceso de hogares con servicio de saneamiento por red pública en el área urbana	9.36
	Código Ruta Estrategica	**Descripción:**	**Indicador**	**Meta Anual 2018**
Acción Estratégica Institucional	5.2	Infraestructura de Agua y Saneamiento Ampliada y Renovada para los Centros Poblados Urbanos	Número de nuevas conexiones domiciliarias de agua potable en el ámbito urbano	62,563
			Número de nuevas conexiones domiciliarias de alcantarillado en el ámbito urbano	78,979

Presupuesto

Codigo Categoria Presupuestal	0082	Programas Presupuestales	PROGRAMA NACIONAL DE SANEAMIENTO URBANO	Código/Producto	3.000001	Acciones Comunes	Código/Actividad	5.000276	Gestion del programa
Codigo/Función		Código/División Funcional		Código/Grupo Funcional		Código/Actividad Presupuestal	Código/Finalidad Presupuestal	Unidad de Medida	Meta Semestral / Meta Anual

POI — Programación de las actividades operativas

Actividad Operativa	Indicador	Unidad de medida	Distrito	Provincia	Departamento	Meta/Presupuesto	Cat. Gasto	Gen. Gasto	ENE	FEB	MAR	ABR	MAY	JUN	JUL	AGO	SET	OCT	NOV	DIC	Meta Semestral	Meta Anual
Formulación del Plan Anual de Contrataciones	Número de Informes elaborados	Informe	San Isidro	Lima	Lima	*Fisico*			1.0	1.0	1.0	1.0	1.0	1.0	1.0	1.0	1.0	1.0	1.0	1.0	6.0	12.0
						Recursos Ordinarios	5	2.3	15,218.70	15,218.70	15,218.70	15,218.70	15,218.70	15,218.70	15,818.70	15,218.70	15,218.70	15,218.70	15,218.70	15,818.70	91,312.20	183,824.40
						Recursos Directamente Recaudados																
						Otros																
						Valor de referencia (S/.)			15,218.70	15,218.70	15,218.70	15,218.70	15,218.70	15,218.70	15,818.70	15,218.70	15,218.70	15,218.70	15,218.70	15,818.70	91,312.20	183,824.40
Ejecución de los Procesos de Selección y Control de las Contrataciones	Número de Informes elaborados	Informe	San Isidro	Lima	Lima	*Fisico*			5.0	5.0	5.0	5.0	5.0	5.0	5.0	5.0	5.0	5.0	5.0	5.0	30.0	60.0
						Recursos Ordinarios	5	2.3	111,093.50	111,093.50	111,093.50	111,093.50	111,093.50	111,093.50	114,093.50	111,093.50	111,093.50	111,093.50	111,093.50	114,093.50	666,561.00	1,339,122.00
						Recursos Directamente Recaudados																
						Otros																
						Valor de referencia (S/.)			111,093.50	111,093.50	111,093.50	111,093.50	111,093.50	111,093.50	114,093.50	111,093.50	111,093.50	111,093.50	111,093.50	114,093.50	666,561.00	1,339,122.00
Administración y Control de los Contratos de Servicios Generales	Número de Informes elaborados	Informe	San Isidro	Lima	Lima	*Fisico*			5.0	5.0	5.0	5.0	5.0	5.0	5.0	5.0	5.0	5.0	5.0	5.0	30.0	60.0
						Recursos Ordinarios	5	2.3	698,258.95	704,258.95	767,258.95	721,258.95	702,258.95	759,258.95	711,358.95	717,258.95	782,258.95	706,258.95	702,258.95	732,358.95	4,352,553.70	8,704,307.40
						Recursos Directamente Recaudados																
						Otros																
						Valor de referencia (S/.)			698,258.95	704,258.95	767,258.95	721,258.95	702,258.95	759,258.95	711,358.95	717,258.95	782,258.95	706,258.95	702,258.95	732,358.95	4,352,553.70	8,704,307.40
Supervisión y Control del uso de los Bienes Patrimoniales	Número de Informes elaborados	Informe	San Isidro	Lima	Lima	*Fisico*			8.0	8.0	8.0	8.0	8.0	8.0	8.0	8.0	8.0	8.0	8.0	8.0	48.0	96.0
						Recursos Ordinarios	5	2.3	49,765.45	49,765.45	49,765.45	49,765.45	49,765.45	219,765.45	60,865.45	49,765.45	49,765.45	109,765.45	49,765.45	51,865.45	468,592.7	840,385.4
						Recursos Directamente Recaudados																
						Otros																
						Valor de referencia (S/.)			49,765.45	49,765.45	49,765.45	49,765.45	49,765.45	219,765.45	60,865.45	49,765.45	49,765.45	109,765.45	49,765.45	51,865.45	468,592.7	840,385.4
Supervisión y Control de los Bienes existentes en el Almacén	Número de Informes elaborados	Informe	San Isidro	Lima	Lima	*Fisico*			8.0	8.0	8.0	8.0	8.0	8.0	8.0	8.0	8.0	8.0	8.0	8.0	48.0	96.0
						Recursos Ordinarios	5	2.3	68,980.85	40,131.10	43,390.10	42,480.10	43,518.10	63,617.10	44,117.10	41,200.10	46,284.60	43,356.60	80,299.60	41,163.60	302,117.35	598,538.95
						Recursos Directamente Recaudados																
						Otros																
						Valor de referencia (S/.)			68,980.85	40,131.10	43,390.10	42,480.10	43,518.10	63,617.10	44,117.10	41,200.10	46,284.60	43,356.60	80,299.60	41,163.60	302,117.35	598,538.95

Elaborado por::

Aprobado por:

Econ. Oscar Quiroz Ortiz
Responsable (e)
U. P. P.

Matriz 2
Programa Presupuestal

	Institución	MINISTERIO DE VIVIENDA Y CONSTRUCCION	Año de Operación	2018	
UO	Organo / Programa Responsable	Código: 0082 — Descripción: PROGRAMA NACIONAL DE SANEAMIENTO URBANO-UNIDAD DE ADMINISTRACION	Centro de Costo	Código	Descripción: AREA DE RECURSOS HUMANOS

PEI	Código Ruta Estrategica	Descripción:	Indicador	Meta Anual 2018
Objetivo Estratégico Institucional	5	Incrementar el acceso a servicios de Agua y Saneamiento sostenibles y de calidad de la poblacion urbana	Aporte del Ministerio en la reducción del déficit de acceso de hogares con servicio de agua por red pública en el área urbana	18.55
			Aporte del Ministerio en la reducción del déficit de acceso de hogares con servicio de saneamiento por red pública en el área urbana	9.36
Acción Estratégica Institucional	Código Ruta Estrategica	Descripción:	Indicador	Meta Anual 2018
	5.2	Infraestructura de Agua y Saneamiento Ampliada y Renovada para los Centros Poblados Urbanos	Número de nuevas conexiones domiciliarias de agua potable en el ámbito urbano	62,563
			Número de nuevas conexiones domiciliarias de alcantarillado en el ámbito urbano	78,979

Presupuesto																					
Codigo Categoría Presupuestal	0082	Programas Presupuestales	PROGRAMA NACIONAL DE SANEAMIENTO URBANO						Código/Producto	3.000001	Acciones Comunes		Código/Actividad	5.000276	Gestion del programa						
Codigo/Función		Código/División Funcional			Código/Grupo Funcional			Código/Actividad Presupuestal			Código/Finalida Presupuestal			Unidad de Medida		Meta Semestral		Meta Anual			

POI — Programación de las actividades operativas

Actividad Operativa	Indicador	Unidad de medida	Distrito	Provincia	Departamento	Meta/Presupuesto	Cat. Gasto	Gen. Gasto	ENE	FEB	MAR	ABR	MAY	JUN	JUL	AGO	SET	OCT	NOV	DIC	Meta Semestral	Meta Anual
Elaboración de lineamientos y directivas internas relativas a la gestión de los Recursos Humanos del PNSU	Número de Directivas realizados	Directiva	San Isidro	Lima	Lima	*Fisico*			6.0	6.0	6.0	6.0	6.0	6.0	6.0	6.0	6.0	6.0	6.0	6.0	36.0	72.0
						Recursos Ordinarios	5	2.3	206,971.85	205,591.25	205,591.25	230,091.25	216,091.25	212,591.25	206,491.25	247,591.25	205,591.25	205,591.25	205,591.25	206,608.85	1,276,928.10	2,554,393.20
						Recursos Directamente Recaudados																
						Otros																
						Valor de referencia (S/.)			206,971.85	205,591.25	205,591.25	230,091.25	216,091.25	212,591.25	206,491.25	247,591.25	205,591.25	205,591.25	205,591.25	206,608.85	1,276,928.10	2,554,393.20
Formulación, gestión y evaluación del Plan de Desarrollo de las Personas del Sistema de Evaluación de desempeño del PNSU	Número de Informes de emitidos	Informe	San Isidro	Lima	Lima	*Fisico*			4.0	4.0	4.0	4.0	4.0	4.0	4.0	4.0	4.0	4.0	4.0	4.0	24.0	48.0
						Recursos Ordinarios	5	2.3	226,718.70	226,718.70	226,718.70	226,718.70	226,718.70	226,718.70	227,318.70	226,718.70	226,718.70	226,718.70	226,718.70	227,318.70	1,360,312.20	2,721,824.40
						Recursos Directamente Recaudados																
						Otros																
						Valor de referencia (S/.)			226,718.70	226,718.70	226,718.70	226,718.70	226,718.70	226,718.70	227,318.70	226,718.70	226,718.70	226,718.70	226,718.70	227,318.70	1,360,312.20	2,721,824.40
Formulación, gestión y evaluación del Plan de Bienestar del PNSU	Número de Informes de emitidos	Informe	San Isidro	Lima	Lima	*Fisico*			1.0	1.0	1.0	1.0	1.0	1.0	1.0	1.0	1.0	1.0	1.0	1.0	6.0	12.0
						Recursos Ordinarios	5	2.3	23,109.35	23,109.35	23,109.35	23,109.35	23,109.35	23,109.35	23,409.35	23,109.35	23,109.35	23,109.35	23,109.35	23,409.35	138,656.10	277,912.20
						Recursos Directamente Recaudados																
						Otros																
						Valor de referencia (S/.)			23,109.35	23,109.35	23,109.35	23,109.35	23,109.35	23,109.35	23,409.35	23,109.35	23,109.35	23,109.35	23,109.35	23,409.35	138,656.10	277,912.20
Administracion de legajo y capacitación del personal del PNSU	Número de Informes de emitidos	Informe	San Isidro	Lima	Lima	*Fisico*			1.0	1.0	2.0	1.0	1.0	2.0	1.0	1.0	2.0	1.0	1.0	2.0	8.0	16.0
						Recursos Ordinarios	5	2.1	141,681.92	141,681.92	156,081.92	141,681.92	141,681.92	257,008.92	141,681.92	141,681.92	141,681.92	141,681.92	141,681.92	391,729.92	979,818.50	2,079,958.00
						Recursos Ordinarios	5	2.3	16,869.35	16,869.35	16,869.35	16,869.35	16,869.35	16,869.35	17,169.35	16,869.35	16,869.35	16,869.35	16,869.35	17,169.35	101,216.10	203,032.20
						Recursos Directamente Recaudados																
						Otros																
						Valor de referencia (S/.)			158,551.27	158,551.27	172,951.27	158,551.27	158,551.27	273,878.27	158,851.27	158,551.27	158,551.27	158,551.27	158,551.27	408,899.27	1,081,034.60	2,282,990.20
Formulación, gestión y evaluación del Plan de Seguridad y Salud en el Trabajo del PNSU	Número de Informes elaborados	Informe	San Isidro	Lima	Lima	*Fisico*			1.0	1.0	2.0	1.0	1.0	2.0	1.0	1.0	2.0	1.0	1.0	2.0	8.0	16.0
						Recursos Ordinarios	5	2.2	12,080.00	12,080.00	12,080.00	12,080.00	12,080.00	12,080.00	12,080.00	12,080.00	12,080.00	12,080.00	12,080.00	12,080.00	72,480.00	144,960.00
						Recursos Ordinarios	5	2.3	95,109.35	95,109.35	95,109.35	95,109.35	95,109.35	95,109.35	95,409.35	95,109.35	95,109.35	95,109.35	95,109.35	95,409.35	570,656.10	1,141,912.20
						Recursos Directamente Recaudados																
						Otros																
						Valor de referencia (S/.)			107,189.35	107,189.35	107,189.35	107,189.35	107,189.35	107,189.35	107,489.35	107,189.35	107,189.35	107,189.35	107,189.35	107,489.35	643,136.10	1,286,872.20
Ejecución de procesos de selección e incorporación de personal	Número de documentos elaborados	Informe	San Isidro	Lima	Lima	*Fisico*			1.0	1.0	2.0	1.0	1.0	2.0	1.0	1.0	2.0	1.0	1.0	2.0	8.0	16.0
						Recursos Ordinarios	5	2.3	18,218.70	18,218.70	18,218.70	18,218.70	18,218.70	18,218.70	18,818.70	18,218.70	18,218.70	18,218.70	18,218.70	18,818.70	109,312.20	219,824.40
						Recursos Directamente Recaudados																
						Otros																
						Valor de referencia (S/.)			18,218.70	18,218.70	18,218.70	18,218.70	18,218.70	18,218.70	18,818.70	18,218.70	18,218.70	18,218.70	18,218.70	18,818.70	109,312.20	219,824.40

Elaborado por:

Aprobado por:

Econ. Oscar Quiroz Ortiz
Responsable (e)

Matriz 2
Programa Presupuestal

	Institución	MINISTERIO DE VIVIENDA Y CONSTRUCCION	Año de Operación	2018	
UO	Organo / Programa Responsable	Código: 0082 — Descripción: PROGRAMA NACIONAL DE SANEAMIENTO URBANO-UNIDAD DE ADMINISTRACIÓN	Centro de Costo	Código:	Descripción: ÁREA DE ADMINISTRACIÓN DOCUMENTARIA E INFORMÁTICA

		Código Ruta Estrategica	Descripción:	Indicador	Meta Anual 2018
PEI	Objetivo Estratégico Institucional	5	Incrementar el acceso a servicios de Agua y Saneamiento sostenibles y de calidad de la poblacion urbana	Aporte del Ministerio en la reducción del déficit de acceso de hogares con servicio de agua por red pública en el área urbana	18.55
				Aporte del Ministerio en la reducción del déficit de acceso de hogares con servicio de saneamiento por red pública en el área urbana	9.36
		Código Ruta Estrategica	Descripción:	Indicador	Meta Anual 2018
	Acción Estratégica Institucional	5.2	Infraestructura de Agua y Saneamiento Ampliada y Renovada para los Centros Poblados Urbanos	Número de nuevas conexiones domiciliarias de agua potable en el ámbito urbano	62,563
				Número de nuevas conexiones domiciliarias de alcantarillado en el ámbito urbano	78,979

POI	Codigo Categoria Presupuestal	0082	Programas Presupuestales	PROGRAMA NACIONAL DE SANEAMIENTO URBANO					Código/Producto	3.000001	Acciones Comunes		Código/Actividad	5.000276	Gestion del programa							
	Codigo/Función		Código/División Funcional			Código/Grupo Funcional			Código/Actividad Presupuestal			Código/Finalida Presupuestal			Unidad de Medida		Meta Semestral		Meta Anual			

Actividad Operativa	Indicador	Unidad de medida	Distrito	Provincia	Departamento	Programación de las actividades operativas															
						Meta/Presupuesto	Cat. Gasto	Gen. Gasto	ENE	FEB	MAR	ABR	MAY	JUN	JUL	AGO	SET.	OCT	NOV	DIC	Meta Semestral	Meta Anual
Organización y ejecución de los procesos concernientes al trámite documentario del PNSU	Número de informes elaborados	Informe	San Isidro	Lima	Lima	*Fisica*			8.0	8.0	8.0	8.0	8.0	8.0	8.0	8.0	8.0	8.0	8.0	8.0	48.0	96.0
						Recursos Ordinarios	5	2.3	84,870.80	84,823.80	84,823.80	84,823.80	84,823.80	84,823.80	86,623.80	84,823.80	84,823.80	84,823.80	84,823.80	86,670.80	508,989.80	1,021,579.60
						Recursos Directamente Recaudados																
						Otros																
						Valor de referencia (S/.)	5	2.3	84,870.80	84,823.80	84,823.80	84,823.80	84,823.80	84,823.80	86,623.80	84,823.80	84,823.80	84,823.80	84,823.80	86,670.80	508,989.80	1,021,579.60
Adminsitración del flujo documentario, archivo técnico y central del PNSU	Número de informes elaborados	Informe	San Isidro	Lima	Lima	*Fisica*			1.0	1.0	1.0	1.0	1.0	1.0	1.0	1.0	1.0	1.0	1.0	1.0	6.0	12.0
						Recursos Ordinarios	5	2.3	53,046.75	53,046.75	53,046.75	53,046.75	53,046.75	53,046.75	54,546.75	53,046.75	53,046.75	53,046.75	53,046.75	54,546.75	318,280.50	639,561.00
						Recursos Directamente Recaudados																
						Otros																
						Valor de referencia (S/.)	5	2.3	53,046.75	53,046.75	53,046.75	53,046.75	53,046.75	53,046.75	54,546.75	53,046.75	53,046.75	53,046.75	53,046.75	54,546.75	318,280.50	639,561.00
Supervisión del funcionamiento, mantenimiento preventivo y/o correctivo de los recursos tecnologicos y brindar asistencia y soporte técnico a los usuarios de los sistemas de información implementados en el PNSU	Número de informes elaborados	Informe	San Isidro	Lima	Lima	*Fisica*			12.0	12.0	12.0	12.0	12.0	12.0	12.0	12.0	12.0	12.0	12.0	12.0	72.0	144.0
						Recursos Ordinarios	5	2.3	944,981.55	944,981.55	944,981.55	944,981.55	944,981.55	944,981.55	948,881.55	944,981.55	944,981.55	944,981.55	944,981.55	948,881.55	5,669,889.30	11,347,578.60
						Recursos Ordinarios	5	2.6	103,500.00	103,500.00	253,500.00	103,500.00	103,500.00	103,500.00	103,500.00	103,500.00	103,500.00	103,500.00	103,500.00	253,500.00	771,000.00	1,542,000.00
						Recursos Directamente Recaudados																
						Otros																
						Valor de referencia (S/.)			1,048,481.55	1,048,481.55	1,198,481.55	1,048,481.55	1,048,481.55	1,048,481.55	1,052,381.55	1,048,481.55	1,048,481.55	1,048,481.55	1,048,481.55	1,202,381.55	6,440,889.30	12,889,578.60

Elaborado por:

Aprobado por:

Econ. Oscar Quiroz Ortiz
Responsable (e)
U. P. P.

Matriz 2
Programa Presupuestal

	Institución	MINISTERIO DE VIVIENDA Y CONSTRUCCION	Año de Operación	2018	
UO	Organo / Programa Responsable	Código: 0082 — Descripción: PROGRAMA NACIONAL DE SANEAMIENTO URBANO	Centro de Costo	Código:	Descripción: UNIDAD DE ASESORIA LEGAL

PEI	Código Ruta Estrategica	Descripción:	Indicador	Meta Anual 2018
Objetivo Estratégico Institucional	5	Incrementar el acceso a servicios de Agua y Saneamiento sostenibles y de calidad de la poblacion urbana	Aporte del Ministerio en la reducción del déficit de acceso de hogares con servicio de agua por red pública en el área urbana	18.55
			Aporte del Ministerio en la reducción del déficit de acceso de hogares con servicio de saneamiento por red pública en el área urbana	9.36
Acción Estratégica Institucional	Código Ruta Estrategica	Descripción:	Indicador	Meta Anual 2018
	5.2	Infraestructura de Agua y Saneamiento Ampliada y Renovada para los Centros Poblados Urbanos	Número de nuevas conexiones domiciliarias de agua potable en el ámbito urbano	62,563
			Número de nuevas conexiones domiciliarias de alcantarillado en el ámbito urbano	78,979

Presupuesto																					
Codigo Categoria Presupuestal	0082	Programas Presupuestales	PROGRAMA NACIONAL DE SANEAMIENTO URBANO					Código/Producto	3.000001	Acciones Comunes		Código/Actividad	5.000276	Gestion del programa							
Codigo/Función		Código/División Funcional			Código/Grupo Funcional			Código/Actividad Presupuestal		Código/Finalida Presupuestal			Unidad de Medida		Meta Semestral		Meta Anual				

Actividad Operativa	Indicador	Unidad de medida	Distrito	Provincia	Departamento	Programación de las actividades operativas																
						Meta/Presupuesto	Cat. Gasto	Gen. Gasto	ENE	FEB	MAR	ABR	MAY	JUN	JUL	AGO	SET	OCT	NOV	DIC	Meta Semestral	Meta Anual
Emisión de informes de opinión sobre asuntos de carácter legal y normativo y acciones administrativas	Número de Informes elaborados	Informe	San Isidro	Lima	Lima	*Fisica*			5.0	5.0	5.0	5.0	5.0	5.0	5.0	5.0	5.0	5.0	5.0	5.0	30.0	60.0
						Recursos Ordinarios	5	2.3	99,161.90	99,161.90	99,161.90	99,161.90	99,161.90	99,161.90	100,361.90	99,161.90	99,161.90	99,161.90	99,161.90	100,361.90	594,971.40	1,192,342.80
						Recursos Directamente Recaudados																
						Otros																
						Valor de referencia (S/.)			99,161.90	99,161.90	99,161.90	99,161.90	99,161.90	99,161.90	100,361.90	99,161.90	99,161.90	99,161.90	99,161.90	100,361.90	594,971.40	1,192,342.80
Formulación de contratos, convenios, acuerdos, adendas y otros documentos administrativos que revistan de aspectos legales para el PNSU	Número de documentos elaboradas	Documento	San Isidro	Lima	Lima	*Fisica*			5.0	5.0	5.0	5.0	5.0	5.0	5.0	5.0	5.0	5.0	5.0	5.0	30.0	60.0
						Recursos Ordinarios	5	2.3	115,328.05	115,328.05	115,328.05	115,328.05	115,328.05	115,328.05	116,228.05	115,328.05	115,328.05	115,328.05	115,328.05	116,228.05	691,968.30	1,385,736.60
						Recursos Directamente Recaudados																
						Otros																
						Valor de referencia (S/.)			115,328.05	115,328.05	115,328.05	115,328.05	115,328.05	115,328.05	116,228.05	115,328.05	115,328.05	115,328.05	115,328.05	116,228.05	691,968.30	1,385,736.60
Formulación y elaboración de Cartas, oficios y Resoluciones Directorales o Administrativas relacionados a la gestión o para resolver recursos impugnativos, resoluciones de contratos y convenios que se suscriban con el PNSU	Número de documentos elaboradas	Documento	San Isidro	Lima	Lima	*Fisica*			8.0	8.0	8.0	8.0	8.0	8.0	8.0	8.0	8.0	8.0	8.0	8.0	48.0	96.0
						Recursos Ordinarios	5	2.3	51,328.05	51,328.05	51,328.05	51,328.05	51,328.05	51,328.05	52,228.05	51,328.05	51,328.05	51,328.05	51,328.05	52,228.05	307,968.30	617,736.60
						Recursos Directamente Recaudados																
						Otros																
						Valor de referencia (S/.)			51,328.05	51,328.05	51,328.05	51,328.05	51,328.05	51,328.05	52,228.05	51,328.05	51,328.05	51,328.05	51,328.05	52,228.05	307,968.30	617,736.60

Elaborado por:

Aprobado por:

Ing. Lad. Diana Maren Nieves Coordinadora Administrativa

Econ. Oscar Quiroz Ortiz Responsable (e) U. P. P.

Matriz 2
Programa Presupuestal

	Institución	MINISTERIO DE VIVIENDA Y CONSTRUCCION	Año de Operación	2018	
UO	Organo / Programa Responsable	Código: 0082 — Descripción: PROGRAMA NACIONAL DE SANEAMIENTO URBANO	Centro de Costo	Código	Descripción: ÓRGANO DE CONTROL INSTITUCIONAL

PEI

	Código Ruta Estrategica	Descripción:	Indicador	Meta Anual 2018
Objetivo Estratégico Institucional	5	Incrementar el acceso a servicios de Agua y Saneamiento sostenibles y de calidad de la poblacion urbana	Aporte del Ministerio en la reducción del déficit de acceso de hogares con servicio de agua por red pública en el área urbana	18.55
			Aporte del Ministerio en la reducción del déficit de acceso de hogares con servicio de saneamiento por red pública en el área urbana	9.36
Acción Estratégica Institucional	Código Ruta Estrategica	Descripción:	Indicador	Meta Anual 2018
	5.2	Infraestructura de Agua y Saneamiento Ampliada y Renovada para los Centros Poblados Urbanos	Número de nuevas conexiones domiciliarias de agua potable en el ámbito urbano	62,563
			Número de nuevas conexiones domiciliarias de alcantarillado en el ámbito urbano	78,979

Presupuesto

Codigo Categoría Presupuestal	0082	Programas Presupuestales	PROGRAMA NACIONAL DE SANEAMIENTO URBANO					Código/Producto	3.000001	Acciones Comunes		Código/Actividad	5.000276	Gestion del programa							
Codigo/Función		Código/División Funcional			Código/Grupo Funcional		Código/Actividad Presupuestal			Código/Finalida Presupuestal		Unidad de Medida		Meta Semestral		Meta Anual					

POI

Actividad Operativa	Indicador	Unidad de medida	Distrito	Provincia	Departamento	Programación de las actividades operativas: Meta/Presupuesto	Cat. Gasto	Gen. Gasto	ENE	FEB	MAR	ABR	MAY	JUN	JUL	AGO	SET	OCT	NOV	DIC	Meta Semestral	Meta Anual
Formulación del Plan Anual de Control	Número de Planes elaborados	Plan	San Isidro	Lima	Lima	*Fisica*			1.0	1.0	1.0	1.0	1.0	1.0	1.0	1.0	1.0	1.0	1.0	1.0	6.0	12.0
						Recursos Ordinarios	5	2.3	15,109.35	15,109.35	15,109.35	15,109.35	15,109.35	15,109.35	15,409.35	15,109.35	15,109.35	15,109.35	15,109.35	15,409.35	90,656.10	181,912.20
						Recursos Directamente Recaudados																
						Otros																
						Valor de referencia (S/.)			15,109.35	15,109.35	15,109.35	15,109.35	15,109.35	15,109.35	15,409.35	15,109.35	15,109.35	15,109.35	15,109.35	15,409.35	90,656.10	181,912.20
Ejecución de los servicios de control y servicios relacionados	Número de Informe elaborado	Informe	San Isidro	Lima	Lima	*Fisica*			3.0	3.0	3.0	3.0	3.0	3.0	3.0	3.0	3.0	3.0	3.0	3.0	18.0	36.0
						Recursos Ordinarios	5	2.3	28,209.95	24,209.95	24,209.95	24,209.95	24,209.95	28,209.95	24,509.95	24,209.95	24,209.95	24,209.95	24,209.95	24,509.95	153,259.70	299,119.40
						Recursos Ordinarios	5	2.6	3,960.00	3,000.00	3,000.00	3,000.00	3,000.00	3,000.00	3,000.00	3,000.00	3,000.00	3,000.00	3,000.00	3,000.00	18,960.00	36,960.00
						Recursos Directamente Recaudados																
						Otros																
						Valor de referencia (S/.)			32,169.95	27,209.95	27,209.95	27,209.95	27,209.95	31,209.95	27,509.95	27,209.95	27,209.95	27,209.95	27,209.95	27,509.95	172,219.70	336,079.40
Registro y actualización de la información en los aplicativos informáticos de la Contraloría General de la República	Número de Informes elaborados	Informe	San Isidro	Lima	Lima	*Fisica*			5.0	5.0	5.0	5.0	5.0	5.0	5.0	5.0	5.0	5.0	5.0	5.0	30.0	60.0
						Recursos Ordinarios	5	2.3	22,319.35	22,319.35	22,319.35	22,319.35	22,319.35	22,319.35	22,619.35	22,319.35	22,319.35	22,319.35	22,319.35	22,619.35	133,916.10	268,432.20
						Recursos Directamente Recaudados																
						Otros																
						Valor de referencia (S/.)			22,319.35	22,319.35	22,319.35	22,319.35	22,319.35	22,319.35	22,619.35	22,319.35	22,319.35	22,319.35	22,319.35	22,619.35	133,916.10	268,432.20
Seguimiento de la implementación de las recomendaciones formuladas en los resultados de los servicios de control	Número de Informes elaborados	Informe	San Isidro	Lima	Lima	*Fisica*			5.0	5.0	5.0	5.0	5.0	5.0	5.0	5.0	5.0	5.0	5.0	5.0	30.0	60.0
						Recursos Ordinarios	5	2.3	12,709.35	12,709.35	12,709.35	12,709.35	12,709.35	12,709.35	13,009.35	12,709.35	12,709.35	12,709.35	12,709.35	13,009.35	76,256.10	153,112.20
						Recursos Ordinarios	5	2.6	1,500.00	1,500.00	1,500.00	1,500.00	1,500.00	1,500.00	1,500.00	1,500.00	1,500.00	1,500.00	1,500.00	1,500.00	9,000.00	18,000.00
						Recursos Directamente Recaudados																
						Otros																
						Valor de referencia (S/.)			14,209.35	14,209.35	14,209.35	14,209.35	14,209.35	14,209.35	14,509.35	14,209.35	14,209.35	14,209.35	14,209.35	14,509.35	85,256.10	171,112.20

Elaborado por:

Aprobado por:

V°B° Ing. Lady Diana Chávez Flores Responsable (e) Área de Formulación y Control

V°B° Econ. Oscar Quiroz Ortiz Responsable (e) U.P.P.

Matriz 2
Programa Presupuestal

	Institución	MINISTERIO DE VIVIENDA Y CONSTRUCCION	Año de Operación	2018	
UO	Organo / Programa Responsable	Código: 0082 — Descripción: PROGRAMA NACIONAL DE SANEAMIENTO URBANO	Centro de Costo	Código	Descripción: COORDINACIÓN TÉCNICA

PEI

	Código Ruta Estrategica	Descripción:	Indicador	Meta Anual 2018
Objetivo Estratégico Institucional	5	Incrementar el acceso a servicios de Agua y Saneamiento sostenibles y de calidad de la poblacion urbana	Aporte del Ministerio en la reducción del déficit de acceso de hogares con servicio de agua por red pública en el área urbana	18.55
			Aporte del Ministerio en la reducción del déficit de acceso de hogares con servicio de saneamiento por red pública en el área urbana	9.36
Acción Estratégica Institucional	Código Ruta Estrategica	Descripción:	Indicador	Meta Anual 2018
	5.2	Infraestructura de Agua y Saneamiento Ampliada y Renovada para los Centros Poblados Urbanos	Número de nuevas conexiones domiciliarias de agua potable en el ámbito urbano	62,563
			Número de nuevas conexiones domiciliarias de alcantarillado en el ámbito urbano	78,979

Presupuesto

Codigo Categoria Presupuestal	0082	Programas Presupuestales	PROGRAMA NACIONAL DE SANEAMIENTO URBANO					Código/Producto	3.000001	Acciones Comunes		Código/Actividad	5.000276	Gestion del programa							
Codigo/Función		Código/División Funcional			Código/Grupo Funcional			Código/Actividad Presupuestal		Código/Finalida Presupuestal		Unidad de Medida		Meta Semestral		Meta Anual					

POI

Actividad Operativa	Indicador	Unidad de medida	Distrito	Provincia	Departamento	Programación de las actividades operativas																
						Meta/Presupuesto	Cat. Gasto	Gen. Gasto	ENE	FEB	MAR	ABR	MAY	JUN	JUL	AGO	SET	OCT	NOV	DIC	Meta Semestral	Meta Anual
Coordinación de la implementacion de las Politicas del PNSU, cumplimiento de objetivos y monitoreo del cumplimiento de metas físicas y financieras programadas	Número de Informes elaborados	Informe	San Isidro	Lima	Lima	*Fisica*			7.0	7.0	7.0	7.0	7.0	7.0	7.0	7.0	7.0	7.0	7.0	7.0	42.0	84.0
						Recursos Ordinarios	5	2.3	76,620.60	76,620.60	76,620.60	76,620.60	76,620.60	76,620.60	78,420.60	76,620.60	76,620.60	76,620.60	76,620.60	78,420.60	459,723.60	923,047.20
						Recursos Directamente Recaudados																
						Otros																
						Valor de referencia (S/.)			76,620.60	76,620.60	76,620.60	76,620.60	76,620.60	76,620.60	78,420.60	76,620.60	76,620.60	76,620.60	76,620.60	78,420.60	459,723.60	923,047.20
Coordinación, seguimiento y monitoreo del cumplimiento de las recomendaciones de las acciones de control interno y externo	Número de Informes elaborados	Informe	San Isidro	Lima	Lima	*Fisica*			6.0	6.0	6.0	6.0	6.0	6.0	6.0	6.0	6.0	6.0	6.0	6.0	36.0	72.0
						Recursos Ordinarios	5	2.3	59,256.10	59,256.10	59,256.10	59,256.10	59,256.10	59,256.10	61,056.10	59,256.10	59,256.10	59,256.10	59,256.10	61,056.10	355,536.60	714,673.20
						Recursos Directamente Recaudados																
						Otros																
						Valor de referencia (S/.)			59,256.10	59,256.10	59,256.10	59,256.10	59,256.10	59,256.10	61,056.10	59,256.10	59,256.10	59,256.10	59,256.10	61,056.10	355,536.60	714,673.20

Elaborado por:

Aprobado por:

V°B° Ing. Lady Donna Moreno Ríos Coordinadora(e)

V°B° Econ. Oscar Quiroz Ortiz Responsable (e) U. P. P.

Matriz 2
Programa Presupuestal

	Institución	MINISTERIO DE VIVIENDA Y CONSTRUCCION		Año de Operación	2018
UO	Organo / Programa Responsable	Código: 0082	Descripción: PROGRAMA NACIONAL DE SANEAMIENTO URBANO	Centro de Costo	Código: / Descripción: UNIDAD DE PLANEAMIENTO Y PRESUPUESTO

PEI	Objetivo Estratégico Institucional	Código Ruta Estrategica: 5	Descripción: Incrementar el acceso a servicios de Agua y Saneamiento sostenibles y de calidad de la poblacion urbana	Indicador	Meta Anual 2018
				Aporte del Ministerio en la reducción del déficit de acceso de hogares con servicio de agua por red pública en el área urbana	18.55
				Aporte del Ministerio en la reducción del déficit de acceso de hogares con servicio de saneamiento por red pública en el área urbana	9.36
	Acción Estratégica Institucional	Código Ruta Estrategica: 5.2	Descripción: Infraestructura de Agua y Saneamiento Ampliada y Renovada para los Centros Poblados Urbanos	Indicador	Meta Anual 2018
				Número de nuevas conexiones domiciliarias de agua potable en el ámbito urbano	62,563
				Número de nuevas conexiones domiciliarias de alcantarillado en el ámbito urbano	78,979

Presup	Código Categoria Presupuestal	0082	Programas Presupuestales	PROGRAMA NACIONAL DE SANEAMIENTO URBANO					Código/Producto	3.000001	Acciones Comunes			Código/Actividad	5.000276	Gestion del programa					
	Codigo/Función		Código/División Funcional			Código/Grupo Funcional			Código/Actividad Presupuestal			Código/Finalida Presupuestal			Unidad de Medida		Meta Semestral		Meta Anual		

POI	Actividad Operativa	Indicador	Unidad de medida	Distrito	Provincia	Departamento	Programación de las actividades operativas																
							Meta/Presupuesto	Cat. Gasto	Gen. Gasto	ENE	FEB	MAR	ABR	MAY	JUN	JUL	AGO	SET	OCT	NOV	DIC	Meta Semestral	Meta Anual
	Conducción de los procesos técnicos de los sistemas de planeamiento, presupuesto, inversión pública y modernización del PNSU	Número de Informes elaborados	Informe	San Isidro	Lima	Lima	*Fisica*			12.0	12.0	12.0	12.0	12.0	12.0	12.0	12.0	12.0	12.0	12.0	12.0	72.0	144.0
							Recursos Ordinarios	5	2.3	153,579.35	153,327.35	153,327.35	153,327.35	153,327.35	153,327.35	156,627.35	153,327.35	153,327.35	153,327.35	153,327.35	156,879.35	920,216.10	1,847,032.20
							Recursos Directamente Recaudados																
							Otros																
							Valor de referencia (S/.)			153,579.35	153,327.35	153,327.35	153,327.35	153,327.35	153,327.35	156,627.35	153,327.35	153,327.35	153,327.35	153,327.35	156,879.35	920,216.10	1,847,032.20

Elaborado por:

Aprobado por:

V°B° Econ. Oscar Quiroz Ortiz Responsable (e) U.P.P. PROGRAMA NACIONAL DE SANEAMIENTO URBANO

Matriz 2
Programa Presupuestal

	Institución	MINISTERIO DE VIVIENDA Y CONSTRUCCION	Año de Operación	2018	
UO	Organo / Programa Responsable	Código: 0082 — Descripción: PROGRAMA NACIONAL DE SANEAMIENTO URBANO-UNIDAD DE PLANEAMIENTO Y PRESUPUESTO	Centro de Costo	Código	Descripción: ÁREA DE PLANEAMIENTO

		Código Ruta Estrategica	Descripción:	Indicador	Meta Anual 2018
PEI	Objetivo Estratégico Institucional	5	Incrementar el acceso a servicios de Agua y Saneamiento sostenibles y de calidad de la poblacion urbana	Aporte del Ministerio en la reducción del déficit de acceso de hogares con servicio de agua por red pública en el área urbana	18.55
				Aporte del Ministerio en la reducción del déficit de acceso de hogares con servicio de saneamiento por red pública en el área urbana	9.36
	Acción Estratégica Institucional	Código Ruta Estrategica	Descripción:	Indicador	Meta Anual 2018
		5.2	Infraestructura de Agua y Saneamiento Ampliada y Renovada para los Centros Poblados Urbanos	Número de nuevas conexiones domiciliarias de agua potable en el ámbito urbano	62,563
				Número de nuevas conexiones domiciliarias de alcantarillado en el ámbito urbano	78,979

Presupuesto	Codigo Categoria Presupuestal	0082	Programas Presupuestales	PROGRAMA NACIONAL DE SANEAMIENTO URBANO					Código/Producto	3.000001	Acciones Comunes		Código/Actividad	5.000276	Gestion del programa						
	Codigo/Función		Código/División Funcional			Código/Grupo Funcional			Código/Actividad Presupuestal			Código/Finalida Presupuestal			Unidad de Medida		Meta Semestral		Meta Anual		

Actividad Operativa	Indicador	Unidad de medida	Distrito	Provincia	Departamento	Programación de las actividades operativas	Meta/Presupuesto	Cat. Gasto	Gen. Gasto	ENE	FEB	MAR	ABR	MAY	JUN	JUL	AGO	SET	OCT	NOV	DIC	Meta Semestral	Meta Anual
Formulación, ejecutación y evaluación de los Planes y Programas del PNSU	Número de Documento elaborados	Documento	San Isidro	Lima	Lima	*Fisica*			5.0	5.0	5.0	5.0	5.0	5.0	5.0	5.0	5.0	5.0	5.0	5.0	30.0	60.0
						Recursos Ordinarios	5	2.3	31,109.35	31,109.35	31,109.35	31,109.35	31,109.35	31,109.35	31,409.35	31,109.35	31,109.35	31,109.35	31,109.35	31,409.35	186,656.10	373,912.20
						Recursos Directamente Recaudados																
						Otros																
						Valor de referencia (S/.)			31,109.35	31,109.35	31,109.35	31,109.35	31,109.35	31,109.35	31,409.35	31,109.35	31,109.35	31,109.35	31,109.35	31,409.35	186,656.10	373,912.20
Participación en la formulación y evaluación de los Planes Estratégicos del MVCS	Número de Informes elaborados	Informe	San Isidro	Lima	Lima	*Fisica*			4.0	4.0	4.0	4.0	4.0	4.0	4.0	4.0	4.0	4.0	4.0	4.0	24.0	48.0
						Recursos Ordinarios	5	2.3	30,328.05	30,328.05	30,328.05	30,328.05	30,328.05	30,328.05	31,228.05	30,328.05	30,328.05	30,328.05	30,328.05	31,228.05	181,968.30	365,736.60
						Recursos Directamente Recaudados																
						Otros																
						Valor de referencia (S/.)			30,328.05	30,328.05	30,328.05	30,328.05	30,328.05	30,328.05	31,228.05	30,328.05	30,328.05	30,328.05	30,328.05	31,228.05	181,968.30	365,736.60
Elaboración y Emisión de documentos de Gestión en materia de planeamiento del PNSU	Número de Informes elaborados	Informe	San Isidro	Lima	Lima	*Fisica*			5.0	5.0	6.0	5.0	5.0	5.0	5.0	5.0	5.0	5.0	5.0	5.0	31.0	61.0
						Recursos Ordinarios	5	2.3	60,328.05	60,328.05	60,328.05	60,328.05	60,328.05	60,328.05	61,228.05	60,328.05	60,328.05	60,328.05	60,328.05	61,228.05	361,968.30	725,736.60
						Recursos Directamente Recaudados																
						Otros																
						Valor de referencia (S/.)			60,328.05	60,328.05	60,328.05	60,328.05	60,328.05	60,328.05	61,228.05	60,328.05	60,328.05	60,328.05	60,328.05	61,228.05	361,968.30	725,736.60

Elaborado por:

Aprobado por:

V°B°
Econ. Oscar Quiroz Ortiz
Responsable (e)
U. P. P.

Matriz 2
Programa Presupuestal

	Institución	MINISTERIO DE VIVIENDA Y CONSTRUCCION	Año de Operación	2018	
UO	Organo / Programa Responsable	Código: 0082 — Descripción: PROGRAMA NACIONAL DE SANEAMIENTO URBANO-UNIDAD DE PLANEAMIENTO Y PRESUPUESTO	Centro de Costo	Código:	Descripción: ÁREA DE PRESUPUESTO

PEI				
Objetivo Estratégico Institucional	Código Ruta Estrategica	Descripción:	Indicador	Meta Anual 2018
	5	Incrementar el acceso a servicios de Agua y Saneamiento sostenibles y de calidad de la poblacion urbana	Aporte del Ministerio en la reducción del déficit de acceso de hogares con servicio de agua por red pública en el área urbana	18.55
			Aporte del Ministerio en la reducción del déficit de acceso de hogares con servicio de saneamiento por red pública en el área urbana	9.36
Acción Estratégica Institucional	Código Ruta Estrategica	Descripción:	Indicador	Meta Anual 2018
	5.2	Infraestructura de Agua y Saneamiento Ampliada y Renovada para los Centros Poblados Urbanos	Número de nuevas conexiones domiciliarias de agua potable en el ámbito urbano	62,563
			Número de nuevas conexiones domiciliarias de alcantarillado en el ámbito urbano	78,979

POI																							
Codigo Categoria Presupuestal	0082	Programas Presupuestales	PROGRAMA NACIONAL DE SANEAMIENTO URBANO					Código/Producto	3.000001	Acciones Comunes		Código/Actividad	5.000276	Gestion del programa									
Codigo/Función		Código/División Funcional			Código/Grupo Funcional			Código/Actividad Presupuestal		Código/Finalida Presupuestal		Unidad de Medida		Meta Semestral		Meta Anual							
Actividad Operativa		Indicador	Unidad de medida	Distrito	Provincia	Departamento	Programación de las actividades operativas																
							Meta/Presupuesto	Cat. Gasto	Gen. Gasto	ENE	FEB	MAR	ABR	MAY	JUN	JUL	AGO	SET	OCT	NOV	DIC	Meta Semestral	Meta Anual
Programación y Formulación del Presupuesto Insitucional del PNSU		Número de Informes de emitidos	Informe	San Isidro	Lima	Lima	*Fisica*			2.0	2.0	2.0	2.0	2.0	2.0	2.0	2.0	2.0	2.0	2.0	2.0	12.0	24.0
							Recursos Ordinarios	5	2.3	29,218.70	29,218.70	29,218.70	29,218.70	29,218.70	29,218.70	29,818.70	29,218.70	29,218.70	29,218.70	29,218.70	29,818.70	175,312.20	351,824.40
							Otros																
							Valor de referencia (S/.)			29,218.70	29,218.70	29,218.70	29,218.70	29,218.70	29,218.70	29,818.70	29,218.70	29,218.70	29,218.70	29,218.70	29,818.70	175,312.20	351,824.40
Ejecución Presupuestal del Programa Nacional de Saneamiento Urbano		Número de Informes de emitidos	Informe	San Isidro	Lima	Lima	*Fisica*			160.0	160.0	160.0	160.0	160.0	160.0	160.0	160.0	160.0	160.0	160.0	160.0	960.0	1,920.0
							Recursos Ordinarios	5	2.3	13,109.35	13,109.35	13,109.35	13,109.35	13,109.35	13,109.35	13,409.35	13,109.35	13,109.35	13,109.35	13,109.35	13,409.35	78,656.10	157,912.20
							Recursos Ordinarios	5	2.6	0.00	0.00	52,439.00	0.00	0.00	0.00	0.00	0.00	0.00	0.00	0.00	0.00	52,439.00	52,439.00
							Otros																
							Valor de referencia (S/.)			13,109.35	13,109.35	65,548.35	13,109.35	13,109.35	13,109.35	13,409.35	13,109.35	13,109.35	13,109.35	13,109.35	13,409.35	131,095.10	210,351.20
Evaluación Presupuestal del Programa Nacional de Saneamiento Urbano		Número de Informes de emitidos	Informe	San Isidro	Lima	Lima	*Fisica*			4.0	4.0	4.0	4.0	4.0	4.0	4.0	4.0	4.0	4.0	4.0	4.0	24.0	48.0
							Recursos Ordinarios	5	2.3	32,218.70	32,218.70	32,218.70	32,218.70	32,218.70	32,218.70	32,818.70	32,218.70	32,218.70	32,218.70	32,218.70	32,818.70	193,312.20	387,824.40
							Otros																
							Valor de referencia (S/.)			32,218.70	32,218.70	32,218.70	32,218.70	32,218.70	32,218.70	32,818.70	32,218.70	32,218.70	32,218.70	32,218.70	32,818.70	193,312.20	387,824.40

Elaborado por:

Aprobado por:

V°B°
Ing. Lady Diana Moreno Rojas
Coordinadora(e)

V°B°
Econ. Oscar Quiroz Ortiz
Responsable (e)
U. P. P.
PROGRAMA NACIONAL DE SANEAMIENTO URBANO

Matriz 2
Programa Presupuestal

	Institución	MINISTERIO DE VIVIENDA Y CONSTRUCCION	Año de Operación	2018	
UO	Organo / Programa Responsable	Código: 0082 — Descripción: PROGRAMA NACIONAL DE SANEAMIENTO URBANO	Centro de Costo	Código:	Descripción: UNIDAD PARA MEJORA DE LA PRESTACIÓN DE LOS SERVICIOS

PEI	Código Ruta Estrategica	Descripción:	Indicador	Meta Anual 2018
Objetivo Estratégico Institucional	5	Incrementar el acceso a servicios de Agua y Saneamiento sostenibles y de calidad de la poblacion urbana	Aporte del Ministerio en la reducción del déficit de acceso de hogares con servicio de agua por red pública en el área urbana	18.55
			Aporte del Ministerio en la reducción del déficit de acceso de hogares con servicio de saneamiento por red pública en el área urbana	9.36
	Código Ruta Estrategica	**Descripción:**	**Indicador**	**Meta Anual 2018**
Acción Estratégica Institucional	5.2	Infraestructura de Agua y Saneamiento Ampliada y Renovada para los Centros Poblados Urbanos	Número de nuevas conexiones domiciliarias de agua potable en el ámbito urbano	62,563
			Número de nuevas conexiones domiciliarias de alcantarillado en el ámbito urbano	78,979

Presupuesto																				
Codigo Categoria Presupuestal	0082	Programas Presupuestales	PROGRAMA NACIONAL DE SANEAMIENTO URBANO					Código/Producto	3.000001	Acciones Comunes		Código/Actividad	5.000276	Gestion del programa						
Codigo/Función		Código/División Funcional			Código/Grupo Funcional			Código/Actividad Presupuestal		Código/Finalida Presupuestal		Unidad de Medida		Meta Semestral		Meta Anual				

POI

Actividad Operativa	Indicador	Unidad de medida	Distrito	Provincia	Departamento	Programación de las actividades operativas: Meta/Presupuesto	Cat. Gasto	Gen. Gasto	ENE	FEB	MAR	ABR	MAY	JUN	JUL	AGO	SET	OCT	NOV	DIC	Meta Semestral	Meta Anual
Gestión para la suscripción de convenios interinstitucionales y/o de cooperación internacional para mejorar la prestación de los servicios de saneamiento y realizar acciones administrativas de su competencia	Número de convenios	Convenio	San Isidro	Lima	Lima	*Fisica*			2.0	2.0	2.0	2.0	2.0	2.0	2.0	2.0	2.0	2.0	2.0	2.0	12.0	24.0
						Recursos Ordinarios	5	2.3	158,718.30	158,718.30	158,718.30	158,718.30	158,718.30	158,718.30	161,118.30	158,718.30	158,718.30	158,718.30	158,718.30	161,118.30	952,309.80	1,909,419.60
						Recursos Directamente Recaudados																
						Otros																
						Valor de referencia (S/.)			158,718.30	158,718.30	158,718.30	158,718.30	158,718.30	158,718.30	161,118.30	158,718.30	158,718.30	158,718.30	158,718.30	161,118.30	952,309.80	1,909,419.60
Asistencia técnica a los prestadores de servicios de saneamiento del ámbito urbano para el desarrollo de capacidades en educación sanitaria, operación y uso de los servicios de saneamiento y fortalecimiento de la gestión institucional, comercial y operacional	Número de Asistencia Técnica	Asistencia Técnica	San Isidro	Lima	Lima	*Fisica*			10.0	10.0	10.0	10.0	10.0	10.0	10.0	10.0	10.0	10.0	10.0	10.0	60.0	120.0
						Recursos Ordinarios	5	2.3	192,656.10	192,656.10	92,656.10	92,656.10	92,656.10	92,656.10	94,456.10	92,656.10	92,656.10	92,656.10	92,656.10	94,456.10	755,936.60	1,315,473.20
						Recursos Directamente Recaudados																
						Otros																
						Valor de referencia (S/.)			192,656.10	192,656.10	92,656.10	92,656.10	92,656.10	92,656.10	94,456.10	92,656.10	92,656.10	92,656.10	92,656.10	94,456.10	755,936.60	1,315,473.20
Formulación y evaluación del Plan de Desarrollo de Capacidades en Educación Sanitaria	Número de Informes Elaborados	Informe	San Isidro	Lima	Lima	*Fisica*			10.0	10.0	10.0	10.0	10.0	10.0	10.0	10.0	10.0	10.0	10.0	10.0	60.0	120.0
						Recursos Ordinarios	5	2.3	30,328.05	30,328.05	30,328.05	30,328.05	30,328.05	30,328.05	31,228.05	30,328.05	30,328.05	30,328.05	30,328.05	31,228.05	181,968.30	365,736.60
						Recursos Directamente Recaudados																
						Otros																
						Valor de referencia (S/.)			30,328.05	30,328.05	30,328.05	30,328.05	30,328.05	30,328.05	31,228.05	30,328.05	30,328.05	30,328.05	30,328.05	31,228.05	181,968.30	365,736.60
Monitoreo y evaluación de la gestión de las áreas técnicas territoriales en relación al fortalecimiento de capacidades en gestión y educación sanitaria	Número de Informes Elaborados	Informe	San Isidro	Lima	Lima	*Fisica*			10.0	10.0	10.0	10.0	10.0	10.0	10.0	10.0	10.0	10.0	10.0	10.0	60.0	120.0
						Recursos Ordinarios	5	2.3	29,328.05	29,328.05	29,328.05	29,328.05	29,328.05	29,328.05	30,228.05	29,328.05	29,328.05	29,328.05	29,328.05	30,228.05	175,968.30	353,736.60
						Recursos Directamente Recaudados																
						Otros																
						Valor de referencia (S/.)			29,328.05	29,328.05	29,328.05	29,328.05	29,328.05	29,328.05	30,228.05	29,328.05	29,328.05	29,328.05	29,328.05	30,228.05	175,968.30	353,736.60

Elaborado por:

Aprobado por:

Econ. Oscar Quiroz Ortiz
Responsable (e)

Matriz 2
Programa Presupuestal

	Institución	MINISTERIO DE VIVIENDA Y CONSTRUCCION	Año de Operación	2018	
UO	Organo / Programa Responsable	Código: 0082 — Descripción: PROGRAMA NACIONAL DE SANEAMIENTO URBANO	Centro de Costo	Código:	Descripción: UNIDAD PARA MEJORA DE LA PRESTACIÓN DE LOS SERVICIOS

PEI

	Código Ruta Estrategica	Descripción:	Indicador	Meta Anual 2018
Objetivo Estratégico Institucional	5	Incrementar el acceso a servicios de Agua y Saneamiento sostenibles y de calidad de la poblacion urbana	Aporte del Ministerio en la reducción del déficit de acceso de hogares con servicio de agua por red pública en el área urbana	18.55
			Aporte del Ministerio en la reducción del déficit de acceso de hogares con servicio de saneamiento por red pública en el área urbana	9.36
Acción Estratégica Institucional	Código Ruta Estrategica	Descripción:	Indicador	Meta Anual 2018
	5.2	Infraestructura de Agua y Saneamiento Ampliada y Renovada para los Centros Poblados Urbanos	Número de nuevas conexiones domiciliarias de agua potable en el ámbito urbano	62,563
			Número de nuevas conexiones domiciliarias de alcantarillado en el ámbito urbano	78,979

Presupuesto

Codigo Categoria Presupuestal		0082	Programas Presupuestales	PROGRAMA NACIONAL DE SANEAMIENTO URBANO					Código/Producto	3.000270	Prestadores de Servicios Capacitados en Actividades de Educación Sanitaria		Código/Actividad	5.002740	Asistencia Técnica a los Prestadores en Diseño y Ejecución de Programas de Educación Sanitaria						
Codigo/Función			Código/División Funcional			Código/Grupo Funcional		Código/Actividad Presupuestal			Código/Finalida Presupuestal			Unidad de Medida		Meta Semestral		Meta Anual			

POI

Actividad Operativa	Indicador	Unidad de medida	Distrito	Provincia	Departamento	Programación de las actividades operativas															
						Meta/Presupuesto	Cat. Gasto	Gen. Gasto	ENE	FEB	MAR	ABR	MAY	JUN	JUL	AGO	SET	OCT	NOV	DIC	Meta Semestral	Meta Anual
Asistencia Técnica a los Prestadores en Diseño y Ejecución de Programas de Educación Sanitaria	Número de Entidades	Entidad	San Isidro	Lima	Lima	*Fisico*					1.0			1.0				1.0			2.0	3.0
						Recursos Ordinarios	5	2.3			300,000.00			300,000.00				300,000.00			600,000.00	900,000.00
						Recursos Directamente Recaudados																
						Otros																
						Valor de referencia (S/.)					300,000.00			300,000.00				300,000.00			600,000.00	900,000.00

Elaborado por:

Aprobado por:

PROGRAMA NACIONAL DE SANEAMIENTO URBANO
V°B°
Ecop. Oscar Quiroz Ortiz
Responsable(e)
U. P. P.

Matriz 2
Programa Presupuestal

	Institución	MINISTERIO DE VIVIENDA Y CONSTRUCCION	Año de Operación	2018	
UO	Organo / Programa Responsable	Código: 0082 — Descripción: PROGRAMA NACIONAL DE SANEAMIENTO URBANO	Centro de Costo	Código:	Descripción: UNIDAD PARA MEJORA DE LA PRESTACIÓN DE LOS SERVICIOS

		Código Ruta Estrategica	Descripción:	Indicador	Meta Anual 2018
PEI	Objetivo Estratégico Institucional	5	Incrementar el acceso a servicios de Agua y Saneamiento sostenibles y de calidad de la poblacion urbana	Aporte del Ministerio en la reducción del déficit de acceso de hogares con servicio de agua por red pública en el área urbana	18.55
				Aporte del Ministerio en la reducción del déficit de acceso de hogares con servicio de saneamiento por red pública en el área urbana	9.36
	Acción Estratégica Institucional	Código Ruta Estrategica	Descripción:	Indicador	Meta Anual 2018
		5.2	Infraestructura de Agua y Saneamiento Ampliada y Renovada para los Centros Poblados Urbanos	Número de nuevas conexiones domicilliarias de agua potable en el ámbito urbano	62,563
				Número de nuevas conexiones domicilliarias de alcantarillado en el ámbito urbano	78,979

Presupuesto	Codigo Categoria Presupuestal	0082	Programas Presupuestales	PROGRAMA NACIONAL DE SANEAMIENTO URBANO					Código/Producto	3.000270	Prestadores de Servicios Capacitados en Actividades de Educación Sanitaria		Código/Actividad	5.002741	Diseño y Ejecución del Programa de Educación Sanitaria						
	Codigo/Función		Código/División Funcional			Código/Grupo Funcional			Código/Actividad Presupuestal			Código/Finalida Presupuestal			Unidad de Medida		Meta Semestral		Meta Anual		

POI	Actividad Operativa	Indicador	Unidad de medida	Distrito	Provincia	Departamento	Programación de las actividades operativas															
							Meta/Presupuesto	Cat. Gasto	Gen. Gasto	ENE	FEB	MAR	ABR	MAY	JUN	JUL	AGO	SET	OCT	NOV	DIC	Meta Semestral	Meta Anual
	Diseño y Ejecución del Programa de Educación Sanitaria	Número de Entidad	Entidad	San Isidro	Lima	Lima	*Fisica*			1.0	1.0	1.0	1.0	1.0	1.0	1.0	1.0	1.0	2.0	2.0	2.0	6.0	15.0
							Recursos Ordinarios	5	2.3	212,000.00	212,000.00	212,000.00	212,000.00	212,000.00	212,000.00	212,000.00	212,000.00	212,000.00	424,000.00	424,000.00	424,000.00	1,272,000.00	3,180,000.00
							Recursos Directamente Recaudados																
							Otros																
							Valor de referencia (S/.)			212,000.00	212,000.00	212,000.00	212,000.00	212,000.00	212,000.00	212,000.00	212,000.00	212,000.00	424,000.00	424,000.00	424,000.00	1,272,000.00	3,180,000.00

Elaborado por:

Aprobado por:

PROGRAMA NACIONAL DE SANEAMIENTO URBANO
V°B°
Econ. Oscar Quiroz Ortiz
Responsable (e)
U. P. P.

Matriz 2
Programa Presupuestal

	Institución	MINISTERIO DE VIVIENDA Y CONSTRUCCION	Año de Operación	2018	
UO	Organo / Programa Responsable	Código: 0082 — Descripción: PROGRAMA NACIONAL DE SANEAMIENTO URBANO	Centro de Costo	Código:	Descripción: UNIDAD PARA MEJORA DE LA PRESTACIÓN DE LOS SERVICIOS

PEI

	Código Ruta Estrategica	Descripción:	Indicador	Meta Anual 2018
Objetivo Estratégico Institucional	5	Incrementar el acceso a servicios de Agua y Saneamiento sostenibles y de calidad de la poblacion urbana	Aporte del Ministerio en la reducción del déficit de acceso de hogares con servicio de agua por red pública en el área urbana	18.55
			Aporte del Ministerio en la reducción del déficit de acceso de hogares con servicio de saneamiento por red pública en el área urbana	9.36
	Código Ruta Estrategica	**Descripción:**	**Indicador**	**Meta Anual 2018**
Acción Estratégica Institucional	5.2	Infraestructura de Agua y Saneamiento Ampliada y Renovada para los Centros Poblados Urbanos	Número de nuevas conexiones domiciliarias de agua potable en el ámbito urbano	62,563
			Número de nuevas conexiones domiciliarias de alcantarillado en el ámbito urbano	78,979

Presupuesto

Codigo Categoria Presupuestal	0082	Programas Presupuestales	PROGRAMA NACIONAL DE SANEAMIENTO URBANO						Código/Producto	3.000666	Prestadores de Servicios Fortalecidos Institucional y Operativamente			Código/Actividad	5.005061				Diseño y ejecución de programas de fortalecimiento institucional, comercial y operativo (FICOS) para EPS		
Codigo/Función			Código/División Funcional			Código/Grupo Funcional			Código/Actividad Presupuestal			Código/Fina lida Presupuesta l			Unidad de Medida		Meta Semestral		Meta Anual	

POI

Actividad Operativa	Indicador	Unidad de medida	Distrito	Provincia	Departamento	Programación de las actividades operativas																
						Meta/Presupuesto	Cat. Gasto	Gen. Gasto	ENE	FEB	MAR	ABR	MAY	JUN	JUL	AGO	SET	OCT	NOV	DIC	Meta Semestral	Meta Anual
Diseño y ejecución de programas de fortalecimiento institucional, comercial y operativo (FICOS) para EPS	Número de Entidades	Entidad	San Isidro	Lima	Lima	*Fisica*					1.0				1.0			1.0			1.0	3.0
						Recursos Ordinarios	5	2.3			1,500,000.00				1,500,000.00			1,500,000.00			1,500,000.00	4,500,000.00
						Recursos Directamente Recaudados																
						Otros																
						Valor de referencia (S/.)					1,500,000.00				1,500,000.00			1,500,000.00			1,500,000.00	4,500,000.00

Elaborado por:

Aprobado por:

PROGRAMA NACIONAL DE SANEAMIENTO URBANO
V°B°
Econ. Oscar Quiroz Ortiz
Responsable (e)
U. P. P.

Matriz 2
Programa Presupuestal

	Institución	MINISTERIO DE VIVIENDA Y CONSTRUCCION		Año de Operación	2018
UO	Organo / Programa Responsable	Código: 0082	Descripción: PROGRAMA NACIONAL DE SANEAMIENTO URBANO	Centro de Costo	Código: / Descripción: UNIDAD PARA MEJORA DE LA PRESTACIÓN DE LOS SERVICIOS

PEI	Objetivo Estratégico Institucional	Código Ruta Estrategica	Descripción:	Indicador	Meta Anual 2018
		5	Incrementar el acceso a servicios de Agua y Saneamiento sostenibles y de calidad de la poblacion urbana	Aporte del Ministerio en la reducción del déficit de acceso de hogares con servicio de agua por red pública en el área urbana	18.55
				Aporte del Ministerio en la reducción del déficit de acceso de hogares con servicio de saneamiento por red pública en el área urbana	9.36
	Acción Estratégica Institucional	Código Ruta Estrategica	Descripción:	Indicador	Meta Anual 2018
		5.2	Infraestructura de Agua y Saneamiento Ampliada y Renovada para los Centros Poblados Urbanos	Número de nuevas conexiones domiciliarias de agua potable en el ámbito urbano	62,563
				Número de nuevas conexiones domiciliarias de alcantarillado en el ámbito urbano	78,979

Presupuesto	Codigo Categoria Presupuestal	0082	Programas Presupuestales	PROGRAMA NACIONAL DE SANEAMIENTO URBANO					Código/Producto	3.000666	Prestadores de Servicios Fortalecidos Institucional y Operativamente		Código/Actividad	5.005062	Diseño y ejecución de programas de fortalecimiento institucional, comercial y operativo (FICOS) para unidades de Gestión en Pequeñas Ciudades						
	Codigo/Función		Código/División Funcional			Código/Grupo Funcional		Código/Actividad Presupuestal			Código/Finalida Presupuestal			Unidad de Medida		Meta Semestral		Meta Anual		

	Actividad Operativa	Indicador	Unidad de medida	Distrito	Provincia	Departamento	Programación de las actividades operativas															
							Meta/Presupuesto	Cat. Gasto	Gen. Gasto	ENE	FEB	MAR	ABR	MAY	JUN	JUL	AGO	SET	OCT	NOV	DIC	Meta Semestral	Meta Anual
POI	Diseño y ejecución de programas de fortalecimiento institucional, comercial y operativo (FICOS) para unidades de Gestión en Pequeñas Ciudades	Número de Entidades	Entidad	San Isidro	Lima	Lima	*Fisico*			1.0	1.0	1.0	1.0	1.0	1.0	1.0	1.0	1.0	2.0	2.0	2.0	6.0	15.0
							Recursos Ordinarios	5	2.3	635,000.00	635,000.00	635,000.00	635,000.00	635,000.00	635,000.00	635,000.00	635,000.00	635,000.00	1,270,000.00	1,270,000.00	1,270,000.00	3,810,000.00	9,525,000.00
							Recursos Directamente Recaudados																
							Otros																
							Valor de referencia (S/.)			635,000.00	635,000.00	635,000.00	635,000.00	635,000.00	635,000.00	635,000.00	635,000.00	635,000.00	1,270,000.00	1,270,000.00	1,270,000.00	3,810,000.00	9,525,000.00

Elaborado por:

Aprobado por:

PROGRAMA NACIONAL DE SANEAMIENTO URBANO
Econ. Oscar Quiroz Ortiz
Responsable (e)
U. P. P.

Matriz 2
Programa Presupuestal

	Institución	MINISTERIO DE VIVIENDA Y CONSTRUCCION	Año de Operación	2018	
UO	Organo / Programa Responsable	Código: 0082 — Descripción: PROGRAMA NACIONAL DE SANEAMIENTO URBANO	Centro de Costo	Código:	Descripción: UNIDAD DE PROYECTOS

PEI

	Código Ruta Estrategica	Descripción:	Indicador	Meta Anual 2018
Objetivo Estratégico Institucional	5	Incrementar el acceso a servicios de Agua y Saneamiento sostenibles y de calidad de la poblacion urbana	Aporte del Ministerio en la reducción del déficit de acceso de hogares con servicio de agua por red pública en el área urbana	18.55
			Aporte del Ministerio en la reducción del déficit de acceso de hogares con servicio de saneamiento por red pública en el área urbana	9.36
Acción Estratégica Institucional	5.2	Infraestructura de Agua y Saneamiento Ampliada y Renovada para los Centros Poblados Urbanos	Número de nuevas conexiones domiciliarias de agua potable en el ámbito urbano	62,563
			Número de nuevas conexiones domiciliarias de alcantarillado en el ámbito urbano	78,979

Presupuesto

Codigo Categoria Presupuestal	0082	Programas Presupuestales	PROGRAMA NACIONAL DE SANEAMIENTO URBANO					Código/Producto	3.000001	Acciones Comunes		Código/Actividad	5.000276	Gestion del programa						
Codigo/Función		Código/División Funcional			Código/Grupo Funcional			Código/Actividad Presupuestal			Código/Finalida Presupuestal		Unidad de Medida		Meta Semestral		Meta Anual			

POI

Actividad Operativa	Indicador	Unidad de medida	Distrito	Provincia	Departamento	Programación de las actividades operativas															
						Meta/Presupuesto	Cat. Gasto	Gen. Gasto	ENE	FEB	MAR	ABR	MAY	JUN	JUL	AGO	SET	OCT	NOV	DIC	Meta Semestral	Meta Anual
Ejecución y supervisión de programas y proyectos de inversión priorizados de acuerdo a convenios suscritos y que cuenten con declaratoria de viabilidad	Número de Informe elaborado	Informe	San Isidro	Lima	Lima	*Fisica*			7.0	8.0	8.0	8.0	6.0	7.0	6.0	7.0	6.0	6.0	7.0	8.0	44.0	84.0
						Recursos Ordinarios	5	2.3	132,599.25	132,431.25	132,431.25	132,431.25	132,431.25	132,431.25	133,331.25	132,431.25	132,431.25	132,431.25	132,431.25	133,583.25	794,755.50	1,591,395.00
						Recursos Ordinarios	5	2.6	960.00	0.00	0.00	0.00	0.00	0.00	0.00	0.00	0.00	0.00	0.00	960.00	960.00	1,920.00
						Recursos Directamente Recaudados																
						Otros																
						Valor de referencia (S/.)			133,559.25	132,431.25	132,431.25	132,431.25	132,431.25	132,431.25	133,331.25	132,431.25	132,431.25	132,431.25	132,431.25	134,543.25	795,715.50	1,593,315.00
Otorgamiento de conformidad a términos de referencia para contratación de servicios de consultoría y/o profesionales especializados para realización de estudios, ejecución y supervisión de obra	Número de Informe elaborado	Informe	San Isidro	Lima	Lima	*Fisica*			5.0	5.0	5.0	5.0	5.0	5.0	5.0	5.0	5.0	5.0	5.0	5.0	30.0	60.0
						Recursos Ordinarios	5	2.3	41,428.70	41,428.70	41,428.70	41,428.70	41,428.70	41,428.70	42,028.70	41,428.70	41,428.70	41,428.70	41,428.70	42,028.70	248,572.20	498,344.40
						Recursos Directamente Recaudados																
						Otros																
						Valor de referencia (S/.)			41,428.70	41,428.70	41,428.70	41,428.70	41,428.70	41,428.70	42,028.70	41,428.70	41,428.70	41,428.70	41,428.70	42,028.70	248,572.20	498,344.40

Elaborado por:

Aprobado por:

PROGRAMA NACIONAL DE SANEAMIENTO URBANO
V°B°
Edgar Oscar Quiroz Ortiz
Responsable (e)
U. P. P.

Matriz 2
Programa Presupuestal

	Institución	MINISTERIO DE VIVIENDA Y CONSTRUCCION	Año de Operación	2018	
UO	Organo / Programa Responsable	Código: 0082 — Descripción: PROGRAMA NACIONAL DE SANEAMIENTO URBANO - UNIDAD DE PROYECTOS	Centro de Costo	Código	Descripción: ÁREA DE ESTUDIOS

PEI

	Código Ruta Estrategica	Descripción:	Indicador	Meta Anual 2018
Objetivo Estratégico Institucional	5	Incrementar el acceso a servicios de Agua y Saneamiento sostenibles y de calidad de la poblacion urbana	Aporte del Ministerio en la reducción del déficit de acceso de hogares con servicio de agua por red pública en el área urbana	18.55
			Aporte del Ministerio en la reducción del déficit de acceso de hogares con servicio de saneamiento por red pública en el área urbana	9.36
Acción Estratégica Institucional	Código Ruta Estrategica	Descripción:	Indicador	Meta Anual 2018
	5.2	Infraestructura de Agua y Saneamiento Ampliada y Renovada para los Centros Poblados Urbanos	Número de nuevas conexiones domiciliarias de agua potable en el ámbito urbano	62,563
			Número de nuevas conexiones domiciliarias de alcantarillado en el ámbito urbano	78,979

Presupuesto

Codigo Categoria Presupuestal	0082	Programas Presupuestales	PROGRAMA NACIONAL DE SANEAMIENTO URBANO					Código/Producto	3.000001	Acciones Comunes		Código/Actividad	5.000276	Gestion del programa						
Codigo/Función		Código/División Funcional			Código/Grupo Funcional			Código/Actividad Presupuestal			Código/Finalida Presupuesta l			Unidad de Medida		Meta Semestral		Meta Anual		

POI

Programación de las actividades operativas

Actividad Operativa	Indicador	Unidad de medida	Distrito	Provincia	Departamento	Meta/Presupuesto	Cat. Gasto	Gen. Gasto	ENE	FEB	MAR	ABR	MAY	JUN	JUL	AGO	SET	OCT	NOV	DIC	Meta Semestral	Meta Anual
Elaboración de estudios de Pre inversión y estudios definitivos de proyectos según convenios suscritos con Gobiernos Regionales, Locales y/o prestadores de los servicios de saneamiento, incluyendo la gestión para su declaratoria de viabilidad	Número de Informe elaborado	Informe	San Isidro	Lima	Lima	*Fisica*			6.0	6.0	6.0	6.0	6.0	6.0	6.0	6.0	6.0	6.0	6.0	6.0	36.0	72.0
						Recursos Ordinarios	5	2.3	454,989.85	454,989.85	454,989.85	454,989.85	454,989.85	454,989.85	461,289.85	454,989.85	454,989.85	454,989.85	454,989.85	461,289.85	2,729,939.10	5,472,478.20
						Recursos Directamente Recaudados																
						Otros																
						Valor de referencia (S/.)			454,989.85	454,989.85	454,989.85	454,989.85	454,989.85	454,989.85	461,289.85	454,989.85	454,989.85	454,989.85	454,989.85	461,289.85	2,729,939.10	5,472,478.20
Elaboración de estudios de saneamiento en zonas vulnerabes y zonas de desastres	Número de Informe elaborado	Informe	San Isidro	Lima	Lima	*Fisica*			4.0	4.0	4.0	4.0	4.0	4.0	4.0	4.0	4.0	4.0	4.0	4.0	24.0	48.0
						Recursos Ordinarios	5	2.3	387,733.75	387,733.75	387,733.75	387,733.75	387,733.75	387,733.75	395,233.75	387,733.75	387,733.75	387,733.75	387,733.75	395,233.75	2,326,402.50	4,667,805.00
						Recursos Directamente Recaudados																
						Otros																
						Valor de referencia (S/.)			387,733.75	387,733.75	387,733.75	387,733.75	387,733.75	387,733.75	395,233.75	387,733.75	387,733.75	387,733.75	387,733.75	395,233.75	2,326,402.50	4,667,805.00
Elaboración de Términos de Referencia y Valores Referenciales para la contratación de estudios de preinversión y estudios definitivos	Número de Informe elaborado	Informe	San Isidro	Lima	Lima	*Fisica*			4.0	4.0	4.0	4.0	4.0	4.0	4.0	4.0	4.0	4.0	4.0	4.0	24.0	48.0
						Recursos Ordinarios	5	2.3	252,733.75	252,733.75	252,733.75	252,733.75	252,733.75	252,733.75	260,233.75	252,733.75	252,733.75	252,733.75	252,733.75	260,233.75	1,516,402.50	3,047,805.00
						Recursos Directamente Recaudados																
						Otros																
						Valor de referencia (S/.)			252,733.75	252,733.75	252,733.75	252,733.75	252,733.75	252,733.75	260,233.75	252,733.75	252,733.75	252,733.75	252,733.75	260,233.75	1,516,402.50	3,047,805.00

Elaborado por:

Aprobado por:

PROGRAMA NACIONAL DE SANEAMIENTO URBANO
V°B°
Econ. Oscar Quiroz Ortiz
Responsable (e)
U. P. P.

Matriz 2
Programa Presupuestal

	Institución	MINISTERIO DE VIVIENDA Y CONSTRUCCION		Año de Operación	2018	
UO	Organo / Programa Responsable	Código	Descripción	Centro de Costo	Código	Descripción
		0082	PROGRAMA NACIONAL DE SANEAMIENTO URBANO			AREA DE ESTUDIOS

PEI	Objetivo Estratégico Institucional	Código Ruta Estrategica	Descripción:	Indicador	Meta Anual 2018
		5	Incrementar el acceso a servicios de Agua y Saneamiento sostenibles y de calidad de la poblacion urbana	Aporte del Ministerio en la reducción del déficit de acceso de hogares con servicio de agua por red pública en el área urbana	18.55
				Aporte del Ministerio en la reducción del déficit de acceso de hogares con servicio de saneamiento por red pública en el área urbana	9.36
	Acción Estratégica Institucional	Código Ruta Estrategica	Descripción:	Indicador	Meta Anual 2018
		5.2	Infraestructura de Agua y Saneamiento Ampliada y Renovada para los Centros Poblados Urbanos	Número de nuevas conexiones domiciliarias de agua potable en el ámbito urbano	62,563
				Número de nuevas conexiones domiciliarias de alcantarillado en el ámbito urbano	78,979

Presupuesto	Codigo Categoria Presupuestal	0082	Programas Presupuestales	PROGRAMA NACIONAL DE SANEAMIENTO URBANO					Código/Producto	3.000269	Conexiones Domiciliarias de Agua Potable y Alcantarillado		Código/Actividad	5.002737	Estudios de Base						
	Codigo/Función		Código/División Funcional			Código/Grupo Funcional			Código/Actividad Presupuestal			Código/Finalida Presupuestal			Unidad de Medida		Meta Semestral		Meta Anual		

	Actividad Operativa	Indicador	Unidad de medida	Distrito	Provincia	Departamento	Programación de las actividades operativas															
							Meta/Presupuesto	Cat. Gasto	Gen. Gasto	ENE	FEB	MAR	ABR	MAY	JUN	JUL	AGO	SET	OCT	NOV	DIC	Meta Semestral	Meta Anual
POI	Estudio de Base	Número de Estudios	Estudio	San Isidro	Lima	Lima	*Fisica*								2.0						2.0	2.0	4.0
							Recursos Ordinarios	S	2.3						3,750,000.00						3,750,000.00	3,750,000.00	7,500,000.00
							Recursos Directamente Recaudados																
							Otros																
							Valor de referencia (S/.)								3,750,000.00						3,750,000.00	3,750,000.00	7,500,000.00

Elaborado por::

Aprobado por:

PROGRAMA NACIONAL DE SANEAMIENTO URBANO
V°B°
Econ. Oscar Quiroz Ortiz
Responsable (e)
U. P. P.

Matriz 2
Programa Presupuestal

	Institución	MINISTERIO DE VIVIENDA Y CONSTRUCCION	Año de Operación	2018	
UO	Organo / Programa Responsable	Código: 0082 — Descripción: PROGRAMA NACIONAL DE SANEAMIENTO URBANO - UNIDAD DE PROYECTOS	Centro de Costo	Código:	Descripción: ÁREA DE EJECUCIÓN DE PROYECTOS

PEI

Objetivo Estratégico Institucional	Código Ruta Estrategica	Descripción:	Indicador	Meta Anual 2018
	5	Incrementar el acceso a servicios de Agua y Saneamiento sostenibles y de calidad de la poblacion urbana	Aporte del Ministerio en la reducción del déficit de acceso de hogares con servicio de agua por red pública en el área urbana	18.55
			Aporte del Ministerio en la reducción del déficit de acceso de hogares con servicio de saneamiento por red pública en el área urbana	9.36

Acción Estratégica Institucional	Código Ruta Estrategica	Descripción:	Indicador	Meta Anual 2018
	5.2	Infraestructura de Agua y Saneamiento Ampliada y Renovada para los Centros Poblados Urbanos	Número de nuevas conexiones domiciliarias de agua potable en el ámbito urbano	62,563
			Número de nuevas conexiones domiciliarias de alcantarillado en el ámbito urbano	78,979

Presupuesto

Codigo Categoria Presupuestal	0082	Programas Presupuestales	PROGRAMA NACIONAL DE SANEAMIENTO URBANO	Código/Producto	3.000001	Acciones Comunes	Código/Actividad	5.000276	Gestion del programa

Codigo/Función			Código/División Funcional			Código/Grupo Funcional			Código/Actividad Presupuestal			Código/Finalida Presupuestal			Unidad de Medida		Meta Semestral		Meta Anual	

POI

Actividad Operativa	Indicador	Unidad de medida	Distrito	Provincia	Departamento	Programación de las actividades operativas: Meta/Presupuesto	Cat. Gasto	Gen. Gasto	ENE	FEB	MAR	ABR	MAY	JUN	JUL	AGO	SET	OCT.	NOV	DIC	Meta Semestral	Meta Anual
Elaboración de propuesta para la suscripción de convenios para la fase de ejecución de proyectos	Número de Informe elaborado	Informe	San Isidro	Lima	Lima	*Fisica*			6.0	6.0	6.0	6.0	6.0	6.0	6.0	6.0	6.0	6.0	6.0	6.0	36.0	72.0
						Recursos Ordinarios	5	2.3	263,441.20	263,441.20	263,441.20	263,441.20	263,441.20	263,441.20	267,041.20	263,441.20	263,441.20	263,441.20	263,441.20	267,041.20	1,580,647.20	3,168,494.4
						Recursos Directamente Recaudados																
						Otros																
						Valor de referencia (S/.)			263,441.20	263,441.20	263,441.20	263,441.20	263,441.20	263,441.20	267,041.20	263,441.20	263,441.20	263,441.20	263,441.20	267,041.20	1,580,647.20	3,168,494.40
Seguimiento y evaluación del desarrollo y avances de los proyectos según los convenios suscritos con Gobiernos Regionales, Locales y/o prestadores de los servicios de saneamiento	Número de Informe elaborado	Informe	San Isidro	Lima	Lima	*Fisica*			4.0	4.0	4.0	4.0	4.0	4.0	4.0	4.0	4.0	4.0	4.0	4.0	24.0	48.0
						Recursos Ordinarios	5	2.3	250,202.85	250,202.85	250,202.85	250,202.85	250,202.85	250,202.85	253,502.85	250,202.85	250,202.85	250,202.85	250,202.85	253,502.85	1,501,217.10	3,009,034.20
						Recursos Directamente Recaudados																
						Otros																
						Valor de referencia (S/.)			250,202.85	250,202.85	250,202.85	250,202.85	250,202.85	250,202.85	253,502.85	250,202.85	250,202.85	250,202.85	250,202.85	253,502.85	1,501,217.10	3,009,034.20
Coordinación con entidades receptoras de los proyectos para una adecuada transferencia de las obras concluidas	Número de Informe elaborado	Informe	San Isidro	Lima	Lima	*Fisica*			4.0	4.0	4.0	4.0	4.0	4.0	4.0	4.0	4.0	4.0	4.0	4.0	24.0	48.0
						Recursos Ordinarios	5	2.3	40,546.75	40,546.75	40,546.75	40,546.75	40,546.75	40,546.75	42,046.75	40,546.75	40,546.75	40,546.75	40,546.75	42,046.75	243,280.50	489,561.00
						Recursos Directamente Recaudados																
						Otros																
						Valor de referencia (S/.)			40,546.75	40,546.75	40,546.75	40,546.75	40,546.75	40,546.75	42,046.75	40,546.75	40,546.75	40,546.75	40,546.75	42,046.75	243,280.50	489,561.00

Elaborado por:

Aprobado por:

PROGRAMA NACIONAL DE SANEAMIENTO URBANO
Econ. Oscar Quiroz Ortiz
Responsable (e)
U. P. P.

Matriz 2
Programa Presupuestal

	Institución	MINISTERIO DE VIVIENDA Y CONSTRUCCION	Año de Operación	2018	
UO	Organo / Programa Responsable	Código: 0082 — Descripción: PROGRAMA NACIONAL DE SANEAMIENTO URBANO - UNIDAD DE PROYECTOS	Centro de Costo	Código	Descripción: ÁREA DE PROYECTOS ESPECIALES

PEI	Objetivo Estratégico Institucional	Código Ruta Estrategica	Descripción:	Indicador	Meta Anual 2018
		5	Incrementar el acceso a servicios de Agua y Saneamiento sostenibles y de calidad de la poblacion urbana	Aporte del Ministerio en la reducción del déficit de acceso de hogares con servicio de agua por red pública en el área urbana	18.55
				Aporte del Ministerio en la reducción del déficit de acceso de hogares con servicio de saneamiento por red pública en el área urbana	9.36
	Acción Estratégica Institucional	Código Ruta Estrategica	Descripción:	Indicador	Meta Anual 2018
		5.2	Infraestructura de Agua y Saneamiento Ampliada y Renovada para los Centros Poblados Urbanos	Número de nuevas conexiones domiciliarias de agua potable en el ámbito urbano	62,563
				Número de nuevas conexiones domiciliarias de alcantarillado en el ámbito urbano	78,979

Presupuesto	Codigo Categoria Presupuestal	0082	Programas Presupuestales	PROGRAMA NACIONAL DE SANEAMIENTO URBANO					Código/Producto	3.000001	Acciones Comunes		Código/Actividad	5.000276	Gestion del programa						
	Codigo/Función		Código/División Funcional			Código/Grupo Funcional		Código/Actividad Presupuestal			Código/Finalida Presupuestal			Unidad de Medida		Meta Semestral		Meta Anual			

POI	Actividad Operativa	Indicador	Unidad de medida	Distrito	Provincia	Departamento	Programación de las actividades operativas: Meta/Presupuesto	Cat. Gasto	Gen. Gasto	ENE	FEB	MAR	ABR	MAY	JUN	JUL	AGO	SET	OCT	NOV	DIC	Meta Semestral	Meta Anual
	Seguimiento y evaluación del desarrollo y avances de los programas y proyectos según convenios de cooperación técnica internacional suscritos	Número de Informe elaborado	Informe	San Isidro	Lima	Lima	*Fisica*			6.0	6.0	6.0	6.0	6.0	6.0	6.0	6.0	6.0	6.0	6.0	6.0	36.0	72.0
							Recursos Ordinarios	5	2.3	100,957.05	100,957.05	100,957.05	100,957.05	100,957.05	100,957.05	101,857.05	100,957.05	100,957.05	100,957.05	100,957.05	101,857.05	605,742.30	1,213,284.60
							Recursos Directamente Recaudados																
							Otros																
							Valor de referencia (S/.)			100,957.05	100,957.05	100,957.05	100,957.05	100,957.05	100,957.05	101,857.05	100,957.05	100,957.05	100,957.05	100,957.05	101,857.05	605,742.30	1,213,284.60
	Coordinación con entidades receptoras de los programas y/o proyectos para una adecuada ejecución y posterior transferencia de la infraestructura de saneamiento	Número de Informe elaborado	Informe	San Isidro	Lima	Lima	*Fisica*			4.0	4.0	4.0	4.0	4.0	4.0	4.0	4.0	4.0	4.0	4.0	4.0	24.0	48.0
							Recursos Ordinarios	5	2.3	65,437.40	65,437.40	65,437.40	65,437.40	65,437.40	65,437.40	66,637.40	65,437.40	65,437.40	65,437.40	65,437.40	66,637.40	392,624.40	787,648.80
							Recursos Directamente Recaudados																
							Otros																
							Valor de referencia (S/.)			65,437.40	65,437.40	65,437.40	65,437.40	65,437.40	65,437.40	66,637.40	65,437.40	65,437.40	65,437.40	65,437.40	66,637.40	392,624.40	787,648.80
	Seguimiento del cumplimiento de normas y procesos establecidos para los programas y proyectos bajo la modalidad de obras por impuestos y/o cooperación técnica internacional	Número de Informe elaborado	Informe	San Isidro	Lima	Lima	*Fisica*			4.0	4.0	4.0	4.0	4.0	4.0	4.0	4.0	4.0	4.0	4.0	4.0	24.0	48.0
							Recursos Ordinarios	5	2.3	36,437.40	36,437.40	36,437.40	36,437.40	36,437.40	36,437.40	37,637.40	36,437.40	36,437.40	36,437.40	36,437.40	37,637.40	218,624.40	439,648.80
							Recursos Directamente Recaudados																
							Otros																
							Valor de referencia (S/.)			36,437.40	36,437.40	36,437.40	36,437.40	36,437.40	36,437.40	37,637.40	36,437.40	36,437.40	36,437.40	36,437.40	37,637.40	218,624.40	439,648.80

Elaborado por:

Aprobado por:

PROGRAMA NACIONAL DE SANEAMIENTO URBANO
V°B°
Econ. Oscar Quiroz Ortiz
Responsable (e)
U. P. P.

Matriz 2
Programa Presupuestal

	Institución	MINISTERIO DE VIVIENDA Y CONSTRUCCION	Año de Operación	2018	
UO	Organo / Programa Responsable	Código: 0082 — Descripción: PROGRAMA NACIONAL DE SANEAMIENTO URBANO	Centro de Costo	Código:	Descripción: UNIDAD DE GESTIÓN TERRITORIAL

PEI	Código Ruta Estrategica	Descripción:	Indicador	Meta Anual 2018
Objetivo Estratégico Institucional	5	Incrementar el acceso a servicios de Agua y Saneamiento sostenibles y de calidad de la poblacion urbana	Aporte del Ministerio en la reducción del déficit de acceso de hogares con servicio de agua por red pública en el área urbana	18.55
			Aporte del Ministerio en la reducción del déficit de acceso de hogares con servicio de saneamiento por red pública en el área urbana	9.36
Acción Estratégica Institucional	Código Ruta Estrategica	Descripción:	Indicador	Meta Anual 2018
	5.2	Infraestructura de Agua y Saneamiento Ampliada y Renovada para los Centros Poblados Urbanos	Número de nuevas conexiones domiciliarias de agua potable en el ámbito urbano	62,563
			Número de nuevas conexiones domiciliarias de alcantarillado en el ámbito urbano	78,979

Presu																					
Codigo Categoria Presupuestal	0082	Programas Presupuestales	PROGRAMA NACIONAL DE SANEAMIENTO URBANO					Código/Producto	3.000001	Acciones Comunes		Código/Actividad	S.000276	Gestion del programa							
Codigo/Función		Código/División Funcional			Código/Grupo Funcional			Código/Actividad Presupuestal			Código/Finalida Presupuestal			Unidad de Medida		Meta Semestral		Meta Anual		

Actividad Operativa	Indicador	Unidad de medida	Distrito	Provincia	Departamento	Programación de las actividades operativas															
						Meta/Presupuesto	Cat. Gasto	Gen. Gasto	ENE	FEB	MAR	ABR	MAY	JUN	JUL	AGO	SET	OCT	NOV	DIC	Meta Semestral	Meta Anual
Emisión de Opinión Técnica favorable a la calidad de proyectos que hayan alcanzado la elegibilidad y priorización para la asignación de recursos mediante transferencias financieras y de partidas del PNSU	Número de Informes elaborados	Informe	San Isidro	Lima	Lima	*Fisica*			2.0	2.0	2.0	2.0	2.0	2.0	2.0	2.0	2.0	2.0	2.0	2.0	12.0	24.0
						Recursos Ordinarios	5	2.3	253,644.65	253,644.65	253,644.65	253,644.65	253,644.65	253,644.65	256,944.65	253,644.65	253,644.65	253,644.65	253,644.65	256,944.65	1,521,867.90	3,050,335.80
						Recursos Directamente Recaudados																
						Otros																
						Valor de referencia (S/.)			253,644.65	253,644.65	253,644.65	253,644.65	253,644.65	253,644.65	256,944.65	253,644.65	253,644.65	253,644.65	253,644.65	256,944.65	1,521,867.90	3,050,335.80
Elaboración de Plan de Acción para proyectos críticos en ejecución identificados por las Areas de Gestión Territorial que afecten su culminación en el plazo previsto	Número de Informes elaborados	Informe	San Isidro	Lima	Lima	*Fisica*			2.0	2.0	2.0	2.0	2.0	2.0	2.0	2.0	2.0	2.0	2.0	2.0	12.0	24.0
						Recursos Ordinarios	5	2.3	282,202.85	282,202.85	282,202.85	282,202.85	282,202.85	282,202.85	285,502.85	282,202.85	282,202.85	282,202.85	282,202.85	285,502.85	1,693,217.10	3,393,034.20
						Recursos Directamente Recaudados																
						Otros																
						Valor de referencia (S/.)			282,202.85	282,202.85	282,202.85	282,202.85	282,202.85	282,202.85	285,502.85	282,202.85	282,202.85	282,202.85	282,202.85	285,502.85	1,693,217.10	3,393,034.20
Seguimiento,monitoreo y asistencia técnica de los proyectos y actividades que ejecutan las Áreas de Gestión Regional con financiamiento del PNSU	Número de Informes elaborados	Informe	San Isidro	Lima	Lima	*Fisica*			10.0	10.0	10.0	10.0	10.0	10.0	10.0	10.0	10.0	10.0	10.0	10.0	60.0	120.0
						Recursos Ordinarios	5	2.3	214,093.50	214,093.50	214,093.50	214,093.50	214,093.50	214,093.50	217,093.50	214,093.50	214,093.50	214,093.50	214,093.50	217,093.50	1,284,561.00	2,575,122.00
						Recursos Directamente Recaudados																
						Otros																
						Valor de referencia (S/.)			214,093.50	214,093.50	214,093.50	214,093.50	214,093.50	214,093.50	217,093.50	214,093.50	214,093.50	214,093.50	214,093.50	217,093.50	1,284,561.00	2,575,122.00

Elaborado por::

Aprobado por:

PROGRAMA NACIONAL DE SANEAMIENTO URBANO — V°B° Econ. Oscar Quiroz Ortiz, Responsable (o), U. P. P.

Matriz 2
Programa Presupuestal

	Institución	MINISTERIO DE VIVIENDA Y CONSTRUCCION		Año de Operación	2018
UO	Organo / Programa Responsable	Código: 0082	Descripción: PROGRAMA NACIONAL DE SANEAMIENTO URBANO	Centro de Costo	Código: / Descripción: UNIDAD DE GESTIÓN TERRITORIAL

PEI

	Código Ruta Estrategica	Descripción:	Indicador	Meta Anual 2018
Objetivo Estratégico Institucional	5	Incrementar el acceso a servicios de Agua y Saneamiento sostenibles y de calidad de la poblacion urbana	Aporte del Ministerio en la reducción del déficit de acceso de hogares con servicio de agua por red pública en el área urbana	18.55
			Aporte del Ministerio en la reducción del déficit de acceso de hogares con servicio de saneamiento por red pública en el área urbana	9.36
Acción Estratégica Institucional	Código Ruta Estrategica	Descripción:	Indicador	Meta Anual 2018
	5.2	Infraestructura de Agua y Saneamiento Ampliada y Renovada para los Centros Poblados Urbanos	Número de nuevas conexiones domiciliarias de agua potable en el ámbito urbano	62,563
			Número de nuevas conexiones domiciliarias de alcantarillado en el ámbito urbano	78,979

Presup.

Codigo Categoria Presupuestal		0082	Programas Presupuestales	PROGRAMA NACIONAL DE SANEAMIENTO URBANO					Código/Producto	3.000001	Acciones Comunes		Código/Actividad	5.004465						Verificación y seguimiento de proyectos ejcutados por gobiernos regionales y locales financiados mediante transferencias	
Codigo/Función			Código/División Funcional			Código/Grupo Funcional			Código/Actividad Presupuestal			Código/Finalida Presupuestal			Unidad de Medida		Meta Semestral		Meta Anual		

POI

Actividad Operativa	Indicador	Unidad de medida	Distrito	Provincia	Departamento	Programación de las actividades operativas	Meta/Presupuesto	Cat. Gasto	Gen. Gasto	ENE	FEB	MAR	ABR	MAY	JUN	JUL	AGO	SET	OCT	NOV	DIC	Meta Semestral	Meta Anual
Verificación y seguimiento de proyectos ejcutados por gobiernos regionales y locales financiados mediante transferencias	Número de Informes elaborados	Informe	San Isidro	Lima	Lima	*Fisica*						1.0		1.0		1.0		1.0		1.0		2.0	5.0
						Recursos Ordinarios	5	2.3				60,000.00		60,000.00		60,000.00		60,000.00		60,000.00		120,000.00	300,000.00
						Recursos Directamente Recaudados																	
						Otros																	
						Valor de referencia (S/.)						60,000.00		60,000.00		60,000.00		60,000.00		60,000.00		120,000.00	300,000.00

Elaborado por::

Aprobado por:

PROGRAMA NACIONAL DE SANEAMIENTO URBANO
V°B°
Econ. Oscar Quiroz Ortiz
Responsable (e).
U. P. P.

Matriz 2
Programa Presupuestal

	Institución	MINISTERIO DE VIVIENDA Y CONSTRUCCION		Año de Operación	2018	
UO	Organo / Programa Responsable	Código	Descripción	Centro de Costo	Código	Descripción
		0082	PROGRAMA NACIONAL DE SANEAMIENTO URBANO			UNIDAD DE GESTIÓN TERRITORIAL

PEI					
Objetivo Estratégico Institucional	Código Ruta Estrategica	Descripción:	Indicador	Meta Anual 2018
	5	Incrementar el acceso a servicios de Agua y Saneamiento sostenibles y de calidad de la poblacion urbana	Aporte del Ministerio en la reducción del déficit de acceso de hogares con servicio de agua por red pública en el área urbana	18.55
			Aporte del Ministerio en la reducción del déficit de acceso de hogares con servicio de saneamiento por red pública en el área urbana	9.36
Acción Estratégica Institucional	Código Ruta Estrategica	Descripción:	Indicador	Meta Anual 2018
	5.2	Infraestructura de Agua y Saneamiento Ampliada y Renovada para los Centros Poblados Urbanos	Número de nuevas conexiones domiciliarias de agua potable en el ámbito urbano	62,563
			Número de nuevas conexiones domiciliarias de alcantarillado en el ámbito urbano	78,979

Presup.																					
Codigo Categoria Presupuestal	0082	Programas Presupuestales	PROGRAMA NACIONAL DE SANEAMIENTO URBANO					Código/Producto	3.000269	Conexiones Domiciliarias de Agua Potable y Alcantarillado			Código/Actividad	5.005060	Asistencia Técnica a unidades formuladoras, evaluadoras y ejecutoras para implementación de los proyectos						
Codigo/Función		Código/División Funcional			Código/Grupo Funcional		Código/Actividad Presupuestal			Código/Finalida Presupuestal			Unidad de Medida		Meta Semestral		Meta Anual				

POI

Actividad Operativa	Indicador	Unidad de medida	Distrito	Provincia	Departamento	Programación de las actividades operativas																
						Meta/Presupuesto	Cat. Gasto	Gen. Gasto	ENE	FEB	MAR	ABR	MAY	JUN	JUL	AGO	SET	OCT	NOV	DIC	Meta Semestral	Meta Anual
Asistencia Técnica a unidades formuladoras, evaluadoras y ejecutoras para implementación de los proyectos	Número de Informes	Informe	San Isidro	Lima	Lima	*Fisico*			1.0	1.0	1.0	1.0	1.0	1.0	1.0	1.0	1.0	1.0	1.0	1.0	6.0	12.0
						Recursos Ordinarios	5	2.3	25,000.00	25,000.00	25,000.00	25,000.00	25,000.00	25,000.00	25,000.00	25,000.00	25,000.00	25,000.00	25,000.00	25,000.00	150,000.00	300,000.00
						Recursos Directamente Recaudados																
						Otros																
						Valor de referencia (S/.)			25,000.00	25,000.00	25,000.00	25,000.00	25,000.00	25,000.00	25,000.00	25,000.00	25,000.00	25,000.00	25,000.00	25,000.00	150,000.00	300,000.00

Elaborado por::

Aprobado por:

PROGRAMA NACIONAL DE SANEAMIENTO URBANO
Econ. Oscar Quiroz Ortiz
Responsable (e)
U. P. P.

Matriz 2
Programa Presupuestal

	Institución	MINISTERIO DE VIVIENDA Y CONSTRUCCION	Año de Operación	2018	
UO	Organo / Programa Responsable	Código: 0082 — Descripción: PROGRAMA NACIONAL DE SANEAMIENTO URBANO-UNIDAD DE GESTIÓN TERRITORIAL	Centro de Costo	Código:	Descripción: AREA DE GESTIÓN REGIONAL

		Código Ruta Estrategica	Descripción:	Indicador	Meta Anual 2018
PEI	Objetivo Estratégico Institucional	5	Incrementar el acceso a servicios de Agua y Saneamiento sostenibles y de calidad de la poblacion urbana	Aporte del Ministerio en la reducción del déficit de acceso de hogares con servicio de agua por red pública en el área urbana	18.55
				Aporte del Ministerio en la reducción del déficit de acceso de hogares con servicio de saneamiento por red pública en el área urbana	9.36
	Acción Estratégica Institucional	Código Ruta Estrategica	Descripción:	Indicador	Meta Anual 2018
		5.2	Infraestructura de Agua y Saneamiento Ampliada y Renovada para los Centros Poblados Urbanos	Número de nuevas conexiones domiciliarias de agua potable en el ámbito urbano	62,563
				Número de nuevas conexiones domiciliarias de alcantarillado en el ámbito urbano	78,979

Presupuesto	Codigo Categoria Presupuestal	0082	Programas Presupuestales	PROGRAMA NACIONAL DE SANEAMIENTO URBANO					Código/Producto	3.000001	Acciones Comunes		Código/Actividad	5.000276	Gestion del programa						
	Codigo/Función		Código/División Funcional			Código/Grupo Funcional			Código/Actividad Presupuestal			Código/Finalida Presupuestal		Unidad de Medida		Meta Semestral		Meta Anual			

Actividad Operativa	Indicador	Unidad de medida	Distrito	Provincia	Departamento	Programación de las actividades operativas																
						Meta/Presupuesto	Cat. Gasto	Gen. Gasto	ENE	FEB	MAR	ABR	MAY	JUN	JUL	AGO	SET	OCT	NOV	DIC	Meta Semestral	Meta Anual
Emisión de reportes sobre el seguimiento y monitoreo de proyectos y asistir tecnicamente a los gobiernos regionales, locales y prestadores de los servicios de saneamiento.	Número de Informes elaborados	Informe	Iquitos	Maynas	Loreto	*Fisica*			7.0	7.0	7.0	7.0	7.0	7.0	7.0	7.0	7.0	7.0	7.0	7.0	42.0	84.0
						Recursos Ordinarios	5	2.3	86,408.10	84,758.10	84,758.10	84,758.10	84,758.10	86,408.10	86,558.10	84,758.10	84,758.10	84,758.10	84,758.10	86,558.10	511,848.60	1,023,997.20
						Recursos Ordinarios	6	2.6	240.00	0.00	0.00	0.00	0.00	0.00	0.00	0.00	0.00	0.00	0.00	0.00	240.00	240.00
						Recursos Directamente Recaudados																
						Otros																
						Valor de referencia (S/.)			86,648.10	84,758.10	84,758.10	84,758.10	84,758.10	86,408.10	86,558.10	84,758.10	84,758.10	84,758.10	84,758.10	86,558.10	512,088.60	1,024,237.20
Emisión de reportes sobre el seguimiento y monitoreo de proyectos y asistir tecnicamente a los gobiernos regionales, locales y prestadores de los servicios de saneamiento.	Número de Informes elaborados	Informe	Cajamarca	Cajamarca	Cajamarca	*Fisica*			7.0	7.0	7.0	7.0	7.0	7.0	7.0	7.0	7.0	7.0	7.0	7.0	42.0	84.0
						Recursos Ordinarios	5	2.3	95,220.45	93,570.45	93,570.45	93,570.45	93,570.45	95,220.45	95,670.45	93,570.45	93,570.45	93,570.45	93,570.45	95,670.45	564,722.70	1,130,345.40
						Recursos Ordinarios	6	2.6	340.00	0.00	0.00	0.00	0.00	0.00	0.00	0.00	0.00	0.00	0.00	0.00	340.00	340.00
						Recursos Directamente Recaudados																
						Otros																
						Valor de referencia (S/.)			95,560.45	93,570.45	93,570.45	93,570.45	93,570.45	95,220.45	95,670.45	93,570.45	93,570.45	93,570.45	93,570.45	95,670.45	565,062.70	1,130,685.40
Emisión de reportes sobre el seguimiento y monitoreo de proyectos y asistir tecnicamente a los gobiernos regionales, locales y prestadores de los servicios de saneamiento.	Número de Informes elaborados	Informe	Puno	Puno	Puno	*Fisica*			7.0	7.0	7.0	7.0	7.0	7.0	7.0	7.0	7.0	7.0	7.0	7.0	42.0	84.0
						Recursos Ordinarios	5	2.3	94,367.45	92,717.45	92,717.45	92,717.45	92,717.45	94,367.45	94,817.45	92,717.45	92,717.45	92,717.45	92,717.45	94,817.45	559,604.70	1,120,109.40
						Recursos Ordinarios	6	2.6	240.00	0.00	0.00	0.00	0.00	0.00	0.00	0.00	0.00	0.00	0.00	0.00	240.00	240.00
						Recursos Directamente Recaudados																
						Otros																
						Valor de referencia (S/.)			94,607.45	92,717.45	92,717.45	92,717.45	92,717.45	94,367.45	94,817.45	92,717.45	92,717.45	92,717.45	92,717.45	94,817.45	559,844.70	1,120,349.40

Econ. Oscar Quiroz Ortiz
Responsable (e)
U. P. P.

Matriz 2
Programa Presupuestal

	Institución	MINISTERIO DE VIVIENDA Y CONSTRUCCION	Año de Operación	2018	
UO	Organo / Programa Responsable	Código: 0082 — Descripción: PROGRAMA NACIONAL DE SANEAMIENTO URBANO-UNIDAD DE GESTIÓN TERRITORIAL	Centro de Costo	Código: -	Descripción: AREA DE GESTIÓN REGIONAL

PEI	Código Ruta Estrategica	Descripción:	Indicador	Meta Anual 2018
Objetivo Estratégico Institucional	5	Incrementar el acceso a servicios de Agua y Saneamiento sostenibles y de calidad de la poblacion urbana	Aporte del Ministerio en la reducción del déficit de acceso de hogares con servicio de agua por red pública en el área urbana	18.55
			Aporte del Ministerio en la reducción del déficit de acceso de hogares con servicio de saneamiento por red pública en el área urbana	9.36
Acción Estratégica Institucional	Código Ruta Estrategica	Descripción:	Indicador	Meta Anual 2018
	5.2	Infraestructura de Agua y Saneamiento Ampliada y Renovada para los Centros Poblados Urbanos	Número de nuevas conexiones domiciliarias de agua potable en el ámbito urbano	62,563
			Número de nuevas conexiones domiciliarias de alcantarillado en el ámbito urbano	78,979

Presupuesto																					
Codigo Categoria Presupuestal	0082	Programas Presupuestales	PROGRAMA NACIONAL DE SANEAMIENTO URBANO						Código/Producto	3.000001	Acciones Comunes		Código/Actividad	5.000276	Gestion del programa						
Codigo/Función			Código/División Funcional			Código/Grupo Funcional			Código/Actividad Presupuestal			Código/Finalida Presupuestal			Unidad de Medida		Meta Semestral		Meta Anual		

Actividad Operativa	Indicador	Unidad de medida	Distrito	Provincia	Departamento	Programación de las actividades operativas																
						Meta/Presupuesto	Cat. Gasto	Gen. Gasto	ENE	FEB	MAR	ABR	MAY	JUN	JUL	AGO	SET	OCT	NOV	DIC	Meta Semestral	Meta Anual
Emisión de reportes sobre el seguimiento y monitoreo de proyectos y asistir tecnicamente a los gobiernos regionales, locales y prestadores de los servicios de saneamiento.	Número de Informes elaborados	Informe	Trujillo	Trujillo	La Libertad	*Fisica*			5.0	5.0	5.0	5.0	5.0	5.0	5.0	5.0	5.0	5.0	5.0	5.0	30.0	60.0
						Recursos Ordinarios	5	2.3	85,418.10	83,768.10	83,768.10	83,768.10	83,768.10	85,418.10	85,568.10	83,768.10	83,768.10	83,768.10	83,768.10	85,568.10	505,908.60	1,012,117.20
						Recursos Ordinarios	6	2.6	8,940.00	8,700.00	8,700.00	8,700.00	8,700.00	8,700.00	8,700.00	8,700.00	8,700.00	8,700.00	8,700.00	8,700.00	52,440.00	104,640.00
						Recursos Directamente Recaudados																
						Otros																
						Valor de referencia (S/.)			94,358.10	92,468.10	92,468.10	92,468.10	92,468.10	94,118.10	94,268.10	92,468.10	92,468.10	92,468.10	92,468.10	94,268.10	558,348.60	1,116,757.20
Emisión de reportes sobre el seguimiento y monitoreo de proyectos y asistir tecnicamente a los gobiernos regionales, locales y prestadores de los servicios de saneamiento.	Número de Informes elaborados	Informe	Chiclayo	Chiclayo	Lambayeque	*Fisica*			6.0	6.0	6.0	6.0	6.0	6.0	6.0	6.0	6.0	6.0	6.0	6.0	36.0	72.0
						Recursos Ordinarios	5	2.3	86,793.10	85,143.10	85,143.10	85,143.10	85,143.10	86,793.10	86,943.10	85,143.10	85,143.10	85,143.10	85,143.10	86,943.10	514,158.60	1,028,617.20
						Recursos Ordinarios	6	2.6	8,940.00	8,700.00	8,700.00	8,700.00	8,700.00	8,700.00	8,700.00	8,700.00	8,700.00	8,700.00	8,700.00	8,700.00	52,440.00	104,640.00
						Recursos Directamente Recaudados																
						Otros																
						Valor de referencia (S/.)			95,733.10	93,843.10	93,843.10	93,843.10	93,843.10	95,493.10	95,643.10	93,843.10	93,843.10	93,843.10	93,843.10	95,643.10	566,598.60	1,133,257.20
Emisión de reportes sobre el seguimiento y monitoreo de proyectos y asistir tecnicamente a los gobiernos regionales, locales y prestadores de los servicios de saneamiento.	Número de Informes elaborados	Informe	Piura	Piura	Piura	*Fisica*			8.0	8.0	8.0	8.0	8.0	8.0	8.0	8.0	8.0	8.0	8.0	8.0	48.0	96.0
						Recursos Ordinarios	5	2.3	85,018.10	83,368.10	83,368.10	83,368.10	83,368.10	85,018.10	85,168.10	83,368.10	83,368.10	83,368.10	83,368.10	85,168.10	503,508.60	1,007,317.20
						Recursos Ordinarios	6	2.6	8,940.00	8,700.00	8,700.00	8,700.00	8,700.00	8,700.00	8,700.00	8,700.00	8,700.00	8,700.00	8,700.00	8,700.00	52,440.00	104,640.00
						Recursos Directamente Recaudados																
						Otros																
						Valor de referencia (S/.)			93,958.10	92,068.10	92,068.10	92,068.10	92,068.10	93,718.10	93,868.10	92,068.10	92,068.10	92,068.10	92,068.10	93,868.10	555,948.60	1,111,957.20

Econ. Oscar Quiroz Ortiz
Responsable (e)
U. P. P.

Matriz 2
Programa Presupuestal

	Institución	MINISTERIO DE VIVIENDA Y CONSTRUCCION	Año de Operación	2018	
UO	Organo / Programa Responsable	Código: 0082 — Descripción: PROGRAMA NACIONAL DE SANEAMIENTO URBANO-UNIDAD DE GESTIÓN TERRITORIAL	Centro de Costo	Código:	Descripción: AREA DE GESTIÓN REGIONAL

		Código Ruta Estrategica	Descripción:	Indicador	Meta Anual 2018
PEI	Objetivo Estratégico Institucional	5	Incrementar el acceso a servicios de Agua y Saneamiento sostenibles y de calidad de la poblacion urbana	Aporte del Ministerio en la reducción del déficit de acceso de hogares con servicio de agua por red pública en el área urbana	18.55
				Aporte del Ministerio en la reducción del déficit de acceso de hogares con servicio de saneamiento por red pública en el área urbana	9.36
	Acción Estratégica Institucional	Código Ruta Estrategica	Descripción:	Indicador	Meta Anual 2018
		5.2	Infraestructura de Agua y Saneamiento Ampliada y Renovada para los Centros Poblados Urbanos	Número de nuevas conexiones domiciliarias de agua potable en el ámbito urbano	62,563
				Número de nuevas conexiones domiciliarias de alcantarillado en el ámbito urbano	78,979

Presupuesto	Codigo Categoria Presupuestal	0082	Programas Presupuestales	PROGRAMA NACIONAL DE SANEAMIENTO URBANO					Código/Producto	3.000001	Acciones Comunes		Código/Actividad	5.000276	Gestion del programa						
	Codigo/Función		Código/División Funcional		Código/Grupo Funcional			Código/Actividad Presupuestal			Código/Finalida Presupuestal			Unidad de Medida		Meta Semestral		Meta Anual			

Actividad Operativa	Indicador	Unidad de medida	Distrito	Provincia	Departamento	Programación de las actividades operativas																
						Meta/Presupuesto	Cat. Gasto	Gen. Gasto	ENE	FEB	MAR	ABR	MAY	JUN	JUL	AGO	SET	OCT	NOV	DIC	Meta Semestral	Meta Anual
Emisión de reportes sobre el seguimiento y monitoreo de proyectos y asistir tecnicamente a los gobiernos regionales, locales y prestadores de los servicios de saneamiento.	Número de Informes elaborados	Informe	Tumbes	Tumbes	Tumbes	*Fisica*			5.0	5.0	5.0	5.0	5.0	5.0	5.0	5.0	5.0	5.0	5.0	5.0	30.0	60.0
						Recursos Ordinarios	5	2.3	86,578.10	84,928.10	84,728.10	84,728.10	84,728.10	86,378.10	86,528.10	84,728.10	84,728.10	84,728.10	84,728.10	86,528.10	512,068.60	1,024,[illegible].20
						Recursos Ordinarios	6	2.6	8,590.00	8,350.00	8,350.00	8,350.00	8,350.00	8,350.00	8,350.00	8,350.00	8,350.00	8,350.00	8,350.00	8,350.00	50,340.00	100,4[illegible]00
						Recursos Directamente Recaudados																
						Otros																
						Valor de referencia (S/.)			95,168.10	93,278.10	93,078.10	93,078.10	93,078.10	94,728.10	94,878.10	93,078.10	93,078.10	93,078.10	93,078.10	94,878.10	562,408.60	1,124,477.20
Emisión de reportes sobre el seguimiento y monitoreo de proyectos y asistir tecnicamente a los gobiernos regionales, locales y prestadores de los servicios de saneamiento.	Número de Informes elaborados	Informe	Arequipa	Arequipa	Arequipa	*Fisica*			4.0	4.0	4.0	4.0	4.0	4.0	4.0	4.0	4.0	4.0	4.0	4.0	24.0	48.0
						Recursos Ordinarios	5	2.3	85,418.10	83,768.10	83,768.10	83,768.10	83,768.10	85,418.10	85,568.10	83,768.10	83,768.10	83,768.10	83,768.10	85,568.10	505,908.60	1,012,117.20
						Recursos Ordinarios	6	2.6	5,540.00	5,300.00	5,300.00	5,300.00	5,300.00	5,300.00	5,300.00	5,300.00	5,300.00	5,300.00	5,300.00	5,300.00	32,040.00	63,840.00
						Recursos Directamente Recaudados																
						Otros																
						Valor de referencia (S/.)			90,958.10	89,068.10	89,068.10	89,068.10	89,068.10	90,718.10	90,868.10	89,068.10	89,068.10	89,068.10	89,068.10	90,868.10	537,948.60	1,075,957.20
Emisión de reportes sobre el seguimiento y monitoreo de proyectos y asistir tecnicamente a los gobiernos regionales, locales y prestadores de los servicios de saneamiento.	Número de Informes elaborados	Informe	Moquegua	Mariscal Nieto	Moquegua	*Fisica*			5.0	5.0	5.0	5.0	5.0	5.0	5.0	5.0	5.0	5.0	5.0	5.0	30.0	60.0
						Recursos Ordinarios	5	2.3	85,418.10	83,768.10	83,768.10	83,768.10	83,768.10	85,418.10	85,568.10	83,768.10	83,768.10	83,768.10	83,768.10	85,568.10	505,908.60	1,012,117.20
						Recursos Ordinarios	6	2.6	5,540.00	5,300.00	5,300.00	5,300.00	5,300.00	5,300.00	5,300.00	5,300.00	5,300.00	5,300.00	5,300.00	5,300.00	32,040.00	63,840.00
						Recursos Directamente Recaudados																
						Otros																
						Valor de referencia (S/.)			90,958.10	89,068.10	89,068.10	89,068.10	89,068.10	90,718.10	90,868.10	89,068.10	89,068.10	89,068.10	89,068.10	90,868.10	537,948.60	1,075,957.20

PROGRAMA NACIONAL DE SANEAMIENTO URBANO
V°B°
Econ. Oscar Quiroz Ortiz
Responsable (e).
U. P. P.

Matriz 2
Programa Presupuestal

	Institución	MINISTERIO DE VIVIENDA Y CONSTRUCCION	Año de Operación	2018	
UO	Organo / Programa Responsable	Código: 0082 — Descripción: PROGRAMA NACIONAL DE SANEAMIENTO URBANO-UNIDAD DE GESTIÓN TERRITORIAL	Centro de Costo	Código	Descripción: AREA DE GESTIÓN REGIONAL

PEI	Código Ruta Estrategica	Descripción:	Indicador	Meta Anual 2018
Objetivo Estratégico Institucional	S	Incrementar el acceso a servicios de Agua y Saneamiento sostenibles y de calidad de la poblacion urbana	Aporte del Ministerio en la reducción del déficit de acceso de hogares con servicio de agua por red pública en el área urbana	18.55
			Aporte del Ministerio en la reducción del déficit de acceso de hogares con servicio de saneamiento por red pública en el área urbana	9.36
Acción Estratégica Institucional	Código Ruta Estrategica	Descripción:	Indicador	Meta Anual 2018
	5.2	Infraestructura de Agua y Saneamiento Ampliada y Renovada para los Centros Poblados Urbanos	Número de nuevas conexiones domiciliarias de agua potable en el ámbito urbano	62,563
			Número de nuevas conexiones domiciliarias de alcantarillado en el ámbito urbano	78,979

Codigo Categoria Presupuestal	0082	Programas Presupuestales	PROGRAMA NACIONAL DE SANEAMIENTO URBANO					Código/Producto	3.000001	Acciones Comunes			Código/Actividad	5.000276		Gestion del programa					
Codigo/Función		Código/División Funcional			Código/Grupo Funcional			Código/Actividad Presupuestal		Código/Financiada Presupuestal			Unidad de Medida		Meta Semestral		Meta Anual				

Actividad Operativa	Indicador	Unidad de medida	Distrito	Provincia	Departamento	Programación de las actividades operativas: Meta/Presupuesto	Cat. Gasto	Gen. Gasto	ENE	FEB	MAR	ABR	MAY	JUN	JUL	AGO	SET	OCT	NOV	DIC	Meta Semestral	Meta Anual
Emisión de reportes sobre el seguimiento y monitoreo de proyectos y asistir tecnicamente a los gobiernos regionales, locales y prestadores de los servicios de saneamiento.	Número de Informes elaborados	Informe	Tacna	Tacna	Tacna	*Fisica*			8.0	8.0	8.0	8.0	8.0	8.0	8.0	8.0	8.0	8.0	8.0	8.0	48.0	96.0
						Recursos Ordinarios	5	2.3	85,018.10	83,368.10	83,368.10	83,368.10	83,368.10	85,018.10	85,168.10	83,368.10	83,368.10	83,368.10	83,368.10	85,168.10	503,508.60	1,007,317.20
						Recursos Ordinarios	6	2.6	5,390.00	5,150.00	5,150.00	5,150.00	5,150.00	5,150.00	5,150.00	5,150.00	5,150.00	5,150.00	5,150.00	5,150.00	31,140.00	62,040.00
						Recursos Directamente Recaudados																
						Otros																
						Valor de referencia (S/.)			90,408.10	88,518.10	88,518.10	88,518.10	88,518.10	90,168.10	90,318.10	88,518.10	88,518.10	88,518.10	88,518.10	90,318.10	534,648.60	1,069,357.20
Emisión de reportes sobre el seguimiento y monitoreo de proyectos y asistir tecnicamente a los gobiernos regionales, locales y prestadores de los servicios de saneamiento.	Número de Informes elaborados	Informe	Chachapoyas	Chachapoyas	Amazonas	*Fisica*			7.0	7.0	7.0	7.0	7.0	7.0	7.0	7.0	7.0	7.0	7.0	7.0	42.0	84.0
						Recursos Ordinarios	5	2.3	85,298.10	83,648.10	83,648.10	83,648.10	83,648.10	85,298.10	85,448.10	83,648.10	83,648.10	83,648.10	83,648.10	85,448.10	505,188.60	1,010,677.20
						Recursos Ordinarios	6	2.6	9,040.00	8,800.00	8,800.00	8,800.00	8,800.00	8,800.00	8,800.00	8,800.00	8,800.00	8,800.00	8,800.00	8,800.00	53,040.00	105,840.00
						Recursos Directamente Recaudados																
						Otros																
						Valor de referencia (S/.)			94,338.10	92,448.10	92,448.10	92,448.10	92,448.10	94,098.10	94,248.10	92,448.10	92,448.10	92,448.10	92,448.10	94,248.10	558,228.60	1,116,517.20
Emisión de reportes sobre el seguimiento y monitoreo de proyectos y asistir tecnicamente a los gobiernos regionales, locales y prestadores de los servicios de saneamiento.	Número de Informes elaborados	Informe	Moyobamba	Moyobamba	San Martin	*Fisica*			7.0	7.0	7.0	7.0	7.0	7.0	7.0	7.0	7.0	7.0	7.0	7.0	42.0	84.0
						Recursos Ordinarios	5	2.3	85,418.10	83,768.10	83,768.10	83,768.10	83,768.10	85,418.10	85,568.10	83,768.10	83,768.10	83,768.10	83,768.10	85,568.10	505,908.60	1,012,117.20
						Recursos Ordinarios	6	2.6	8,790.00	8,550.00	8,550.00	8,550.00	8,550.00	8,550.00	8,550.00	8,550.00	8,550.00	8,550.00	8,550.00	8,550.00	51,540.00	102,840.00
						Recursos Directamente Recaudados																
						Otros																
						Valor de referencia (S/.)			94,208.10	92,318.10	92,318.10	92,318.10	92,318.10	93,968.10	94,118.10	92,318.10	92,318.10	92,318.10	92,318.10	94,118.10	557,448.60	1,114,957.20

PROYECTO NACIONAL DE SANEAMIENTO URBANO
V°B°
Econ. Oscar Espinoza Ortiz
Responsable (e)
U. P. P.

Matriz 2
Programa Presupuestal

	Institución	MINISTERIO DE VIVIENDA Y CONSTRUCCION		Año de Operación	2018	
UO	Organo / Programa Responsable	Código	Descripción	Centro de Costo	Código	Descripción
		0082	PROGRAMA NACIONAL DE SANEAMIENTO URBANO-UNIDAD DE GESTIÓN TERRITORIAL			AREA DE GESTIÓN REGIONAL

PEI					
Objetivo Estratégico Institucional	Código Ruta Estrategica	Descripción:	Indicador	Meta Anual 2018
	5	Incrementar el acceso a servicios de Agua y Saneamiento sostenibles y de calidad de la poblacion urbana	Aporte del Ministerio en la reducción del déficit de acceso de hogares con servicio de agua por red pública en el área urbana	18.55
			Aporte del Ministerio en la reducción del déficit de acceso de hogares con servicio de saneamiento por red pública en el área urbana	9.36
Acción Estratégica Institucional	Código Ruta Estrategica	Descripción:	Indicador	Meta Anual 2018
	5.2	Infraestructura de Agua y Saneamiento Ampliada y Renovada para los Centros Poblados Urbanos	Número de nuevas conexiones domiciliarias de agua potable en el ámbito urbano	62,563
			Número de nuevas conexiones domiciliarias de alcantarillado en el ámbito urbano	78,979

Presupuesto																					
Codigo Categoria Presupuestal	0082	Programas Presupuestales	PROGRAMA NACIONAL DE SANEAMIENTO URBANO					Código/Producto	3.000001	Acciones Comunes		Código/Actividad	5.000276	Gestion del programa							
Codigo/Función		Código/División Funcional			Código/Grupo Funcional			Código/Actividad Presupuestal		Código/Finalida Presupuestal			Unidad de Medida		Meta Semestral		Meta Anual				

Actividad Operativa	Indicador	Unidad de medida	Distrito	Provincia	Departamento	Programación de las actividades operativas															
						Meta/Presupuesto	Cat. Gasto	Gen. Gasto	ENE	FEB	MAR	ABR	MAY	JUN	JUL	AGO	SET	OCT	NOV	DIC	Meta Semestral	Meta Anual
Emisión de reportes sobre el seguimiento y monitoreo de proyectos y asistir tecnicamente a los gobiernos regionales, locales y prestadores de los servicios de saneamiento.	Número de Informes elaborados	Informe	Ica	Ica	Ica	*Fisica*			10.0	10.0	10.0	10.0	10.0	10.0	10.0	10.0	10.0	10.0	10.0	10.0	60.0	120.0
						Recursos Ordinarios	5	2.3	86,793.10	85,143.10	85,143.10	85,143.10	85,143.10	86,793.10	86,943.10	85,143.10	85,143.10	85,143.10	85,143.10	86,943.10	514,158.60	1,028,617.20
						Recursos Ordinarios	6	2.6	7,440.00	7,200.00	7,200.00	7,200.00	7,200.00	7,200.00	7,200.00	7,200.00	7,200.00	7,200.00	7,200.00	7,200.00	43,440.00	86,640.00
						Recursos Directamente Recaudados																
						Otros																
						Valor de referencia (S/.)			94,233.10	92,343.10	92,343.10	92,343.10	92,343.10	93,993.10	94,143.10	92,343.10	92,343.10	92,343.10	92,343.10	94,143.10	557,598.60	1,115,257.20
Emisión de reportes sobre el seguimiento y monitoreo de proyectos y asistir tecnicamente a los gobiernos regionales, locales y prestadores de los servicios de saneamiento.	Número de Informes elaborados	Informe	Huaraz	Huaraz	Ancash	*Fisica*			10.0	10.0	10.0	10.0	10.0	10.0	10.0	10.0	10.0	10.0	10.0	10.0	60.0	120.0
						Recursos Ordinarios	5	2.3	85,418.10	83,768.10	83,768.10	83,768.10	83,768.10	85,418.10	85,568.10	83,768.10	83,768.10	83,768.10	83,768.10	85,568.10	505,908.60	1,012,117.20
						Recursos Ordinarios	6	2.6	9,640.00	9,400.00	9,400.00	9,400.00	9,400.00	9,400.00	9,400.00	9,400.00	9,400.00	9,400.00	9,400.00	9,400.00	56,640.00	113,040.00
						Recursos Directamente Recaudados																
						Otros																
						Valor de referencia (S/.)			95,058.10	93,168.10	93,168.10	93,168.10	93,168.10	94,818.10	94,968.10	93,168.10	93,168.10	93,168.10	93,168.10	94,968.10	562,548.60	1,125,157.20
Emisión de reportes sobre el seguimiento y monitoreo de proyectos y asistir tecnicamente a los gobiernos regionales, locales y prestadores de los servicios de saneamiento.	Número de Informes elaborados	Informe	Huancayo	Huancayo	Junin	*Fisica*			7.0	7.0	7.0	7.0	7.0	7.0	7.0	7.0	7.0	7.0	7.0	7.0	42.0	84.0
						Recursos Ordinarios	5	2.3	85,418.10	83,768.10	83,768.10	83,768.10	83,768.10	85,418.10	85,568.10	83,768.10	83,768.10	83,768.10	83,768.10	85,568.10	505,908.60	1,012,117.20
						Recursos Ordinarios	6	2.6	7,240.00	7,000.00	7,000.00	7,000.00	7,000.00	7,000.00	7,000.00	7,000.00	7,000.00	7,000.00	7,000.00	7,000.00	42,240.00	84,240.00
						Recursos Directamente Recaudados																
						Otros																
						Valor de referencia (S/.)			92,658.10	90,768.10	90,768.10	90,768.10	90,768.10	92,418.10	92,568.10	90,768.10	90,768.10	90,768.10	90,768.10	92,568.10	548,148.60	1,096,357.20

PROGRAMA NACIONAL DE SANEAMIENTO URBANO
Econ. Oscar Quiroz Ortiz
Responsable (e)
U. P. P.

Matriz 2
Programa Presupuestal

	Institución	MINISTERIO DE VIVIENDA Y CONSTRUCCION		Año de Operación	2018	
UO	Organo / Programa Responsable	Código	Descripción	Centro de Costo	Código	Descripción
		0082	PROGRAMA NACIONAL DE SANEAMIENTO URBANO-UNIDAD DE GESTIÓN TERRITORIAL			AREA DE GESTIÓN REGIONAL

PEI					
Objetivo Estratégico Institucional	Código Ruta Estrategica	Descripción:	Indicador	Meta Anual 2018
	5	Incrementar el acceso a servicios de Agua y Saneamiento sostenibles y de calidad de la poblacion urbana	Aporte del Ministerio en la reducción del déficit de acceso de hogares con servicio de agua por red pública en el área urbana	18.55
			Aporte del Ministerio en la reducción del déficit de acceso de hogares con servicio de saneamiento por red pública en el área urbana	9.36
Acción Estratégica Institucional	Código Ruta Estrategica	Descripción:	Indicador	Meta Anual 2018
	5.2	Infraestructura de Agua y Saneamiento Ampliada y Renovada para los Centros Poblados Urbanos	Número de nuevas conexiones domiciliarias de agua potable en el ámbito urbano	62,563
			Número de nuevas conexiones domiciliarias de alcantarillado en el ámbito urbano	78,979

Presupuesto																					
Codigo Categoria Presupuestal		0082	Programas Presupuestales	PROGRAMA NACIONAL DE SANEAMIENTO URBANO					Código/Producto	3.000001	Acciones Comunes		Código/Actividad	5.000276	Gestion del programa						
Codigo/Función			Código/División Funcional			Código/Grupo Funcional			Código/Actividad Presupuestal			Código/Finalida Presupuestal			Unidad de Medida		Meta Semestral		Meta Anual		

Actividad Operativa	Indicador	Unidad de medida	Distrito	Provincia	Departamento	Programación de las actividades operativas																
						Meta/Presupuesto	Cat. Gasto	Gen. Gasto	ENE	FEB	MAR	ABR	MAY	JUN	JUL	AGO	SET	OCT	NOV	DIC	Meta Semestral	Meta Anual
Emisión de reportes sobre el seguimiento y monitoreo de proyectos y asistir tecnicamente a los gobiernos regionales, locales y prestadores de los servicios de saneamiento.	Número de Informes elaborados	Informe	Lima	Lima	Lima	*Fisica*			10.0	10.0	10.0	10.0	10.0	10.0	10.0	10.0	10.0	10.0	10.0	10.0	60.0	120.0
						Recursos Ordinarios	5	2.3	116,905.10	115,255.10	115,255.10	115,255.10	115,255.10	116,905.10	117,055.10	115,255.10	115,255.10	115,255.10	115,255.10	117,055.10	694,830.60	1,389,961.20
						Recursos Ordinarios	6	2.6	8,790.00	8,550.00	8,550.00	8,550.00	8,550.00	8,550.00	8,550.00	8,550.00	8,550.00	8,550.00	8,550.00	8,550.00	51,540.00	102,840.00
						Recursos Directamente Recaudados																
						Otros																
						Valor de referencia (S/.)			125,695.10	123,805.10	123,805.10	123,805.10	123,805.10	125,455.10	125,605.10	123,805.10	123,805.10	123,805.10	123,805.10	125,605.10	746,370.60	1,492,801.20
Emisión de reportes sobre el seguimiento y monitoreo de proyectos y asistir tecnicamente a los gobiernos regionales, locales y prestadores de los servicios de saneamiento.	Número de Informes elaborados	Informe	Abancay	Abancay	Apurimac	*Fisica*			5.0	5.0	5.0	5.0	5.0	5.0	5.0	5.0	5.0	5.0	5.0	5.0	30.0	60.0
						Recursos Ordinarios	5	2.3	85,418.10	83,768.10	83,768.10	83,768.10	83,768.10	85,418.10	85,568.10	83,768.10	83,768.10	83,768.10	83,768.10	85,568.10	505,908.60	1,012,117.20
						Recursos Ordinarios	6	2.6	5,390.00	5,150.00	5,150.00	5,150.00	5,150.00	5,150.00	5,150.00	5,150.00	5,150.00	5,150.00	5,150.00	5,150.00	31,140.00	62,040.00
						Recursos Directamente Recaudados																
						Otros																
						Valor de referencia (S/.)			90,808.10	88,918.10	88,918.10	88,918.10	88,918.10	90,568.10	90,718.10	88,918.10	88,918.10	88,918.10	88,918.10	90,718.10	537,048.60	1,074,157.20
Emisión de reportes sobre el seguimiento y monitoreo de proyectos y asistir tecnicamente a los gobiernos regionales, locales y prestadores de los servicios de saneamiento.	Número de Informes elaborados	Informe	Ayacucho	Huamanga	Ayacucho	*Fisica*			5.0	5.0	5.0	5.0	5.0	5.0	5.0	5.0	5.0	5.0	5.0	5.0	30.0	60.0
						Recursos Ordinarios	5	2.3	85,418.10	83,768.10	83,768.10	83,768.10	83,768.10	85,418.10	85,568.10	83,768.10	83,768.10	83,768.10	83,768.10	85,568.10	505,908.60	1,012,117.20
						Recursos Ordinarios	6	2.6	5,390.00	5,150.00	5,150.00	5,150.00	5,150.00	5,150.00	5,150.00	5,150.00	5,150.00	5,150.00	5,150.00	5,150.00	31,140.00	62,040.00
						Recursos Directamente Recaudados																
						Otros																
						Valor de referencia (S/.)			90,808.10	88,918.10	88,918.10	88,918.10	88,918.10	90,568.10	90,718.10	88,918.10	88,918.10	88,918.10	88,918.10	90,718.10	537,048.60	1,074,157.20

PROGRAMA NACIONAL DE SANEAMIENTO URBANO
V°B°
Econ. Oscar Quiroz Ortiz
Responsable (e).
U. P. P.

Matriz 2
Programa Presupuestal

	Institución	MINISTERIO DE VIVIENDA Y CONSTRUCCION	Año de Operación	2018	
UO	Organo / Programa Responsable	Código: 0082 — Descripción: PROGRAMA NACIONAL DE SANEAMIENTO URBANO-UNIDAD DE GESTIÓN TERRITORIAL	Centro de Costo	Código	Descripción: AREA DE GESTIÓN REGIONAL

		Código Ruta Estrategica	Descripción:	Indicador	Meta Anual 2018
PEI	Objetivo Estratégico Institucional	5	Incrementar el acceso a servicios de Agua y Saneamiento sostenibles y de calidad de la poblacion urbana	Aporte del Ministerio en la reducción del déficit de acceso de hogares con servicio de agua por red pública en el área urbana	18.55
				Aporte del Ministerio en la reducción del déficit de acceso de hogares con servicio de saneamiento por red pública en el área urbana	9.36
	Acción Estratégica Institucional	Código Ruta Estrategica	Descripción:	Indicador	Meta Anual 2018
		5.2	Infraestructura de Agua y Saneamiento Ampliada y Renovada para los Centros Poblados Urbanos	Número de nuevas conexiones domiciliarias de agua potable en el ámbito urbano	62,563
				Número de nuevas conexiones domiciliarias de alcantarillado en el ámbito urbano	78,979

Presupuesto	Codigo Categoria Presupuestal	0082	Programas Presupuestales	PROGRAMA NACIONAL DE SANEAMIENTO URBANO					Código/Producto	3.000001	Acciones Comunes		Código/Actividad	5.000276	Gestion del programa							
	Codigo/Función		Código/División Funcional			Código/Grupo Funcional		Código/Actividad Presupuestal			Código/Finalida Presupuestal			Unidad de Medida		Meta Semestral		Meta Anual				

Actividad Operativa	Indicador	Unidad de medida	Distrito	Provincia	Departamento	Programación de las actividades operativas																
						Meta/Presupuesto	Cat. Gasto	Gen. Gasto	ENE	FEB	MAR	ABR	MAY	JUN	JUL	AGO	SET	OCT	NOV	DIC	Meta Semestral	Meta Anual
Emisión de reportes sobre el seguimiento y monitoreo de proyectos y asistir tecnicamente a los gobiernos regionales, locales y prestadores de los servicios de saneamiento.	Número de Informes elaborados	Informe	Huancavelica	Huancavelica	Huancavelica	*Fisica*			5.0	5.0	5.0	5.0	5.0	5.0	5.0	5.0	5.0	5.0	5.0	5.0	30.0	60.0
						Recursos Ordinarios	5	2.3	85,418.10	83,768.10	83,768.10	83,768.10	83,768.10	85,418.10	85,568.10	83,768.10	83,768.10	83,768.10	83,768.10	85,568.10	505,908.60	1,012,117.20
						Recursos Ordinarios	6	2.6	5,410.00	5,170.00	5,170.00	5,170.00	5,170.00	5,170.00	5,170.00	5,170.00	5,170.00	5,170.00	5,170.00	5,170.00	31,260.00	62,280.00
						Recursos Directamente Recaudados																
						Otros																
						Valor de referencia (S/.)			90,828.10	88,938.10	88,938.10	88,938.10	88,938.10	90,588.10	90,738.10	88,938.10	88,938.10	88,938.10	88,938.10	90,738.10	537,168.60	1,074,397.20
Emisión de reportes sobre el seguimiento y monitoreo de proyectos y asistir tecnicamente a los gobiernos regionales, locales y prestadores de los servicios de saneamiento.	Número de Informes elaborados	Informe	Cusco	Cusco	Cusco	*Fisica*			7.0	7.0	7.0	7.0	7.0	7.0	7.0	7.0	7.0	7.0	7.0	7.0	42.0	84.0
						Recursos Ordinarios	5	2.3	84,618.10	82,968.10	82,968.10	82,968.10	82,968.10	84,618.10	84,768.10	82,968.10	82,968.10	82,968.10	82,968.10	84,768.10	501,108.60	1,002,517.20
						Recursos Ordinarios	6	2.6	8,790.00	8,550.00	8,550.00	8,550.00	8,550.00	8,550.00	8,550.00	8,550.00	8,550.00	8,550.00	8,550.00	8,550.00	51,540.00	102,840.00
						Recursos Directamente Recaudados																
						Otros																
						Valor de referencia (S/.)			93,408.10	91,518.10	91,518.10	91,518.10	91,518.10	93,168.10	93,318.10	91,518.10	91,518.10	91,518.10	91,518.10	93,318.10	552,648.60	1,105,357.20
Emisión de reportes sobre el seguimiento y monitoreo de proyectos y asistir tecnicamente a los gobiernos regionales, locales y prestadores de los servicios de saneamiento.	Número de Informes elaborados	Informe	Tambopata	Tambopata	Madre de Dios	*Fisica*			5.0	5.0	5.0	5.0	5.0	5.0	5.0	5.0	5.0	5.0	5.0	5.0	30.0	60.0
						Recursos Ordinarios	5	2.3	85,418.10	83,768.10	83,768.10	83,768.10	83,768.10	85,418.10	85,568.10	83,768.10	83,768.10	83,768.10	83,768.10	85,568.10	505,908.60	1,012,117.20
						Recursos Ordinarios	6	2.6	6,140.00	5,900.00	5,900.00	5,900.00	5,900.00	5,900.00	5,900.00	5,900.00	5,900.00	5,900.00	5,900.00	5,900.00	35,640.00	71,040.00
						Recursos Directamente Recaudados																
						Otros																
						Valor de referencia (S/.)			91,558.10	89,668.10	89,668.10	89,668.10	89,668.10	91,318.10	91,468.10	89,668.10	89,668.10	89,668.10	89,668.10	91,468.10	541,548.60	1,083,157.20

Elaborado por:

Aprobado por:

V°B°
Econ. Oscar Quiroz Ortiz
Responsable (e)
U.P.P.

Matriz 2
Programa Presupuestal

	Institución	MINISTERIO DE VIVIENDA Y CONSTRUCCION		Año de Operación	2018
UO	Organo / Programa Responsable	Código: 0082	Descripción: PROGRAMA NACIONAL DE SANEAMIENTO URBANO-UNIDAD DE GESTIÓN TERRITORIAL	Centro de Costo	Código: / Descripción: AREA DE GESTIÓN REGIONAL

PEI	Código Ruta Estrategica	Descripción:	Indicador	Meta Anual 2018
Objetivo Estratégico Institucional	5	Incrementar el acceso a servicios de Agua y Saneamiento sostenibles y de calidad de la poblacion urbana	Aporte del Ministerio en la reducción del déficit de acceso de hogares con servicio de agua por red pública en el área urbana	18.55
			Aporte del Ministerio en la reducción del déficit de acceso de hogares con servicio de saneamiento por red pública en el área urbana	9.36
Acción Estratégica Institucional	5.2	Infraestructura de Agua y Saneamiento Ampliada y Renovada para los Centros Poblados Urbanos	Número de nuevas conexiones domiciliarias de agua potable en el ámbito urbano	62,563
			Número de nuevas conexiones domiciliarias de alcantarillado en el ámbito urbano	78,979

Presupuesto																					
Codigo Categoria Presupuestal	0082	Programas Presupuestales	PROGRAMA NACIONAL DE SANEAMIENTO URBANO					Código/Producto	3.000001	Acciones Comunes		Código/Actividad	5.000276	Gestion del programa							
Codigo/Función		Código/División Funcional			Código/Grupo Funcional			Código/Actividad Presupuestal		Código/Finalida Presupuestal			Unidad de Medida		Meta Semestral		Meta Anual				

Actividad Operativa	Indicador	Unidad de medida	Distrito	Provincia	Departamento	Programación de las actividades operativas																
						Meta/Presupuesto	Cat. Gasto	Gen. Gasto	ENE	FEB	MAR	ABR	MAY	JUN	JUL	AGO	SET	OCT	NOV	DIC	Meta Semestral	Meta Anual
Emisión de reportes sobre el seguimiento y monitoreo de proyectos y asistir tecnicamente a los gobiernos regionales, locales y prestadores de los servicios de saneamiento.	Número de Informes elaborados	Informe	Huanuco	Huanuco	Huanuco	*Fisica*			5.0	5.0	5.0	5.0	5.0	5.0	5.0	5.0	5.0	5.0	5.0	5.0	30.0	60.0
						Recursos Ordinarias	5	2.3	85,418.10	83,768.10	83,768.10	83,768.10	83,768.10	85,418.10	85,568.10	83,768.10	83,768.10	83,768.10	83,768.10	85,568.10	505,908.60	1,012,117.20
						Recursos Ordinarias	6	2.6	9,840.00	9,600.00	9,600.00	9,600.00	9,600.00	9,600.00	9,600.00	9,600.00	9,600.00	9,600.00	9,600.00	9,600.00	57,840.00	115,440.00
						Recursos Directamente Recaudados																
						Otros																
						Valor de referencia (S/.)			95,258.10	93,368.10	93,368.10	93,368.10	93,368.10	95,018.10	95,168.10	93,368.10	93,368.10	93,368.10	93,368.10	95,168.10	563,748.60	1,127,557.20
Emisión de reportes sobre el seguimiento y monitoreo de proyectos y asistir tecnicamente a los gobiernos regionales, locales y prestadores de los servicios de saneamiento.	Número de Informes elaborados	Informe	Chaupimarca	Pasco	Pasco	*Fisica*			10.0	10.0	10.0	10.0	10.0	10.0	10.0	10.0	10.0	10.0	10.0	10.0	60.0	120.0
						Recursos Ordinarios	5	2.3	83,675.10	82,025.10	82,025.10	82,025.10	82,025.10	83,675.10	83,825.10	82,025.10	82,025.10	82,025.10	82,025.10	83,825.10	495,450.60	991,201.20
						Recursos Ordinarios	6	2.6	9,640.00	9,400.00	9,400.00	9,400.00	9,400.00	9,400.00	9,400.00	9,400.00	9,400.00	9,400.00	9,400.00	9,400.00	56,640.00	113,040.00
						Recursos Directamente Recaudados																
						Otros																
						Valor de referencia (S/.)			93,315.10	91,425.10	91,425.10	91,425.10	91,425.10	93,075.10	93,225.10	91,425.10	91,425.10	91,425.10	91,425.10	93,225.10	552,090.60	1,104,241.20
Emisión de reportes sobre el seguimiento y monitoreo de proyectos y asistir tecnicamente a los gobiernos regionales, locales y prestadores de los servicios de saneamiento.	Número de Informes elaborados	Informe	Callaria	Coronel Portillo	Ucayali	*Fisica*			10.0	10.0	10.0	10.0	10.0	10.0	10.0	10.0	10.0	10.0	10.0	10.0	60.0	120.0
						Recursos Ordinarios	5	2.3	85,418.10	83,768.10	83,768.10	83,768.10	83,768.10	85,418.10	85,568.10	83,768.10	83,768.10	83,768.10	83,768.10	85,568.10	505,908.60	1,012,117.20
						Recursos Ordinarios	6	2.6	8,790.00	8,550.00	8,550.00	8,550.00	8,550.00	8,550.00	8,550.00	8,550.00	8,550.00	8,550.00	8,550.00	8,550.00	51,540.00	102,840.00
						Recursos Directamente Recaudados																
						Otros																
						Valor de referencia (S/.)			94,208.10	92,318.10	92,318.10	92,318.10	92,318.10	93,968.10	94,118.10	92,318.10	92,318.10	92,318.10	92,318.10	94,118.10	557,448.60	1,114,957.20

PROGRAMA NACIONAL DE SANEAMIENTO URBANO
V°B°
Econ. Oscar Quiroz Ortiz
Responsable (e)
U. P. P.

Transferencias

	Institución	MINISTERIO DE VIVIENDA Y CONSTRUCCION		Año de Operación	2018
UO	Organo / Programa Responsable	Código	Descripción	Centro de Costo	Código / Descripción
		0082	PROGRAMA NACIONAL DE SANEAMIENTO URBANO		UNIDAD DE GESTIÓN TERRITORIAL

PEI		Código Ruta Estrategica	Descripción:	Indicador	Meta Anual 2018
	Objetivo Estratégico Institucional	5	Incrementar el acceso a servicios de Agua y Saneamiento sostenibles y de calidad de la poblacion urbana	Aporte del Ministerio en la reducción del déficit de acceso de hogares con servicio de agua por red pública en el área urbana	18.55
				Aporte del Ministerio en la reducción del déficit de acceso de hogares con servicio de saneamiento por red pública en el área urbana	9.36
		Código Ruta Estrategica	Descripción:	Indicador	Meta Anual 2018
	Acción Estratégica Institucional	2	Infraestructura de Agua y Saneamiento Ampliada y Renovada para los Centros Poblados Urbanos	Número de nuevas conexiones domiciliarias de agua potable en el ámbito urbano	62,563
				Número de nuevas conexiones domiciliarias de alcantarillado en el ámbito urbano	78,979

Presupuesto																					
Codigo Categoria Presupuestal		0082	Programas Presupuestales	PROGRAMA NACIONAL DE SANEAMIENTO URBANO					Código/Producto	3.000001	Acciones Comunes		Código/Actividad	5.001777	TRANSFERENCIA DE RECURSOS PARA AGUA Y SANEAMIENTO URBANO						
Codigo/Función			Código/División Funcional			Código/Grupo Funcional			Código/Actividad Presupuestal			Código/Finalidad Presupuestal			Unidad de Medida		Meta Semestral		Meta Anual		

Programación de las actividades operativas

Actividad Operativa	Indicador	Unidad de medida	Distrito	Provincia	Departamento	Meta/Presupuesto	Cat. Gasto	Gen. Gasto	ENE	FEB	MAR	ABR	MAY	JUN	JUL	AGO	SET	OCT	NOV	DIC	Meta Semestral	Meta Anual
Transferencia de recursos para agua y saneamiento urbano	Número de transferencia realizadas	Transferencia	CATACAOS	PIURA	PIURA	*Fisica*			1.00												1.00	1.00
						Recursos Ordinarios	5	2.4	6,907,856.00												6,907,856.00	6,907,856.00
						Recursos Directamente Recaudados																
						Otros																
						Valor de referencia (S/.)			6,907,856.00												6,907,856.00	6,907,856.00
Transferencia de recursos para agua y saneamiento urbano	Número de transferencia realizadas	Transferencia	TUMBES	TUMBES	TUMBES	*Fisica*			1.00												1.00	1.00
						Recursos Ordinarios	5	2.4	1,424,478.95												1,424,478.95	1,424,478.95
						Recursos Directamente Recaudados																
						Otros																
						Valor de referencia (S/.)			1,424,478.95												1,424,478.95	1,424,478.95
Transferencia de recursos para agua y saneamiento urbano	Número de transferencia realizadas	Transferencia	TUMBES	TUMBES	TUMBES	*Fisica*			1.00												1.00	1.00
						Recursos Ordinarios	5	2.4	892,585.00												892,585.00	892,585.00
						Recursos Directamente Recaudados																
						Otros																
						Valor de referencia (S/.)			892,585.00												892,585.00	892,585.00
Transferencia de recursos para agua y saneamiento urbano	Número de transferencia realizadas	Transferencia	TUMBES	TUMBES	TUMBES	*Fisica*			1.00												1.00	1.00
						Recursos Ordinarios	5	2.4	2,925,734.09												2,925,734.09	2,925,734.09
						Recursos Directamente Recaudados																
						Otros																
						Valor de referencia (S/.)			2,925,734.09												2,925,734.09	2,925,734.09
Transferencia de recursos para agua y saneamiento urbano	Número de transferencia realizadas	Transferencia	TUMBES	TUMBES	TUMBES	*Fisica*			1.00												1.00	1.00
						Recursos Ordinarios	5	2.4	2,312,163.17												2,312,163.17	2,312,163.17
						Recursos Directamente Recaudados																
						Otros																
						Valor de referencia (S/.)			2,312,163.17												2,312,163.17	2,312,163.17
Transferencia de recursos para agua y saneamiento urbano	Número de transferencia realizadas	Transferencia	CHINCHEROS	CHINCHEROS	Apurimac	*Fisica*			1.00												1.00	1.00
						Recursos Ordinarios	5	2.4	7,656,405.06												7,656,405.06	7,656,405.06
						Recursos Directamente Recaudados																
						Otros																
						Valor de referencia (S/.)			7,656,405.06												7,656,405.06	7,656,405.06
Transferencia de recursos para agua y saneamiento urbano	Número de transferencia realizadas	Transferencia	VILILLE	CHUMBIVILCAS	CUSCO	*Fisica*			1.00												1.00	1.00
						Recursos Ordinarios	5	2.4	1,701,565.21												1,701,565.21	1,701,565.21
						Recursos Directamente Recaudados																
						Otros																
						Valor de referencia (S/.)			1,701,565.21												1,701,565.21	1,701,565.21
Transferencia de recursos para agua y saneamiento urbano	Número de transferencia realizadas	Transferencia	PIURA	PIURA	PIURA	*Fisica*			1.00												1.00	1.00
						Recursos Ordinarios	5	2.4	20,344,501.24												20,344,501.24	20,344,501.24
						Recursos Directamente Recaudados																
						Otros																
						Valor de referencia (S/.)			20,344,501.24												20,344,501.24	20,344,501.24
Transferencia de recursos para agua y saneamiento urbano	Número de transferencia realizadas	Transferencia	CHINCHA BAJA	CHINCHA	ICA	*Fisica*			1.00												1.00	1.00
						Recursos Ordinarios	5	2.4	765,171.42												765,171.42	765,171.42
						Recursos Directamente Recaudados																
						Otros																
						Valor de referencia (S/.)			765,171.42												765,171.42	765,171.42
Transferencia de recursos para agua y saneamiento urbano	Número de transferencia realizadas	Transferencia	HUANCARAMA	ANDAHUAYLAS	Apurimac	*Fisica*			1.00												1.00	1.00
						Recursos Ordinarios	5	2.4	2,065,875.00												2,065,875.00	2,065,875.00
						Recursos Directamente Recaudados																
						Otros																
						Valor de referencia (S/.)			2,065,875.00												2,065,875.00	2,065,875.00
Transferencia de recursos para agua y saneamiento urbano	Número de transferencia realizadas	Transferencia	CASTILLA	PIURA	PIURA	*Fisica*			1.00												1.00	1.00
						Recursos Ordinarios	5	2.4	1,779,999.51												1,779,999.51	1,779,999.51
						Recursos Directamente Recaudados																
						Otros																
						Valor de referencia (S/.)			1,779,999.51												1,779,999.51	1,779,999.51
Transferencia de recursos para agua y saneamiento urbano	Número de transferencia realizadas	Transferencia	PUERTO INCA	PUERTO INCA	Huanuco	*Fisica*			1.00												1.00	1.00
						Recursos Ordinarios	5	2.4	14,460,840.12												14,460,840.12	14,460,840.12
						Recursos Directamente Recaudados																
						Otros																
						Valor de referencia (S/.)			14,460,840.12												14,460,840.12	14,460,840.12

PROGRAMA NACIONAL DE SANEAMIENTO URBANO
V°B°
Econ. Oscar Quijoz Ortiz
Responsable (e).

UO	Institución	MINISTERIO DE VIVIENDA Y CONSTRUCCION		Año de Operación	2018
	Organo / Programa Responsable	Código	Descripción	Centro de Costo	Código / Descripción
		0082	PROGRAMA NACIONAL DE SANEAMIENTO URBANO		UNIDAD DE GESTIÓN TERRITORIAL

PEI		Código Ruta Estrategica	Descripción:	Indicador	Meta Anual 2018
	Objetivo Estratégico Institucional	5	Incrementar el acceso a servicios de Agua y Saneamiento sostenibles y de calidad de la poblacion urbana	Aporte del Ministerio en la reducción del déficit de acceso de hogares con servicio de agua por red pública en el área urbana	18.55
				Aporte del Ministerio en la reducción del déficit de acceso de hogares con servicio de saneamiento por red pública en el área urbana	9.36
		Código Ruta Estrategica	Descripción:	Indicador	Meta Anual 2018
	Acción Estratégica Institucional	2	Infraestructura de Agua y Saneamiento Ampliada y Renovada para los Centros Poblados Urbanos	Número de nuevas conexiones domiciliarias de agua potable en el ámbito urbano	62,563
				Número de nuevas conexiones domiciliarias de alcantarillado en el ámbito urbano	78,979

Presupuesto																					
Codigo Categoría Presupuestal		0082	Programas Presupuestales	PROGRAMA NACIONAL DE SANEAMIENTO URBANO					Código/Producto	3.000001	Acciones Comunes		Código/Actividad	5.001777	TRANSFERENCIA DE RECURSOS PARA AGUA Y SANEAMIENTO URBANO						
Codigo/Función			Código/División Funcional			Código/Grupo Funcional			Código/Actividad Presupuestal			Código/Finalida Presupuestal			Unidad de Medida		Meta Semestral		Meta Anual		

Programación de las actividades operativas

Actividad Operativa	Indicador	Unidad de medida	Distrito	Provincia	Departamento	Meta/Presupuesto	Cat. Gasto	Gen. Gasto	ENE	FEB	MAR	ABR	MAY	JUN	JUL	AGO	SET	OCT	NOV	DIC	Meta Semestral	Meta Anual
Transferencia de recursos para agua y saneamiento urbano	Número de transferencia realizadas	Transferencia	JUNIN	JUNIN	Junin	*Fisica*			1.00												1.00	1.00
						Recursos Ordinarios	5	2.4	7,551,106.84												7,551,106.84	7,551,106.84
						Recursos Directamente Recaudados																
						Otros																
						Valor de referencia (S/.)			7,551,106.84												7,551,106.84	7,551,106.84
Transferencia de recursos para agua y saneamiento urbano	Número de transferencia realizadas	Transferencia	NUEVO IMPERIAL	CAÑETE	LIMA REGION	*Fisica*			1.00												1.00	1.00
						Recursos Ordinarios	5	2.4	4,989,727.00												4,989,727.00	4,989,727.00
						Recursos Directamente Recaudados																
						Otros																
						Valor de referencia (S/.)			4,989,727.00												4,989,727.00	4,989,727.00
Transferencia de recursos para agua y saneamiento urbano	Número de transferencia realizadas	Transferencia	SANTA LUCIA	LAMPA	PUNO	*Fisica*			1.00												1.00	1.00
						Recursos Ordinarios	5	2.4	2,362,075.96												2,362,075.96	2,362,075.96
						Recursos Directamente Recaudados																
						Otros																
						Valor de referencia (S/.)			2,362,075.96												2,362,075.96	2,362,075.96
Transferencia de recursos para agua y saneamiento urbano	Número de transferencia realizadas	Transferencia	ORURILLO	MELGAR	PUNO	*Fisica*			1.00												1.00	1.00
						Recursos Ordinarios	5	2.4	4,281,131.32												4,281,131.32	4,281,131.32
						Recursos Directamente Recaudados																
						Otros																
						Valor de referencia (S/.)			4,281,131.32												4,281,131.32	4,281,131.32
Transferencia de recursos para agua y saneamiento urbano	Número de transferencia realizadas	Transferencia	QUILCAPUNCU	SAN ANTONIO DE PUTINA	PUNO	*Fisica*			1.00												1.00	1.00
						Recursos Ordinarios	5	2.4	4,437,431.36												4,437,431.36	4,437,431.36
						Recursos Directamente Recaudados																
						Otros																
						Valor de referencia (S/.)			4,437,431.36												4,437,431.36	4,437,431.36
Transferencia de recursos para agua y saneamiento urbano	Número de transferencia realizadas	Transferencia	PANGOA	SATIPO	Junin	*Fisica*			1.00												1.00	1.00
						Recursos Ordinarios	5	2.4	4,504,508.62												4,504,508.62	4,504,508.62
						Recursos Directamente Recaudados																
						Otros																
						Valor de referencia (S/.)			4,504,508.62												4,504,508.62	4,504,508.62
Transferencia de recursos para agua y saneamiento urbano	Número de transferencia realizadas	Transferencia	PASCO	PASCO	PASCO	*Fisica*			1.00												1.00	1.00
						Recursos Ordinarios	5	2.4	76,029,517.51												76,029,517.51	76,029,517.51
						Recursos Directamente Recaudados																
						Otros																
						Valor de referencia (S/.)			76,029,517.51												76,029,517.51	76,029,517.51
Transferencia de recursos para agua y saneamiento urbano	Número de transferencia realizadas	Transferencia	LONYA GRANDE	UTCUBAMBA	AMAZONAS	*Fisica*			1.00												1.00	1.00.
						Recursos Ordinarios	5	2.4	6,320,608.84												6,320,608.84	6,320,608.84
						Recursos Directamente Recaudados																
						Otros																
						Valor de referencia (S/.)			6,320,608.84												6,320,608.84	6,320,608.84
Transferencia de recursos para agua y saneamiento urbano	Número de transferencia realizadas	Transferencia	SANTIAGO, WANCHAQ, SAN SEBASTIAN Y SAN JERONIMO	POROY	CUSCO	*Fisica*			1.00												1.00	1.00
						Recursos Ordinarios	5	2.4	6,964,727.31												6,964,727.31	6,964,727.31
						Recursos Directamente Recaudados																
						Otros																
						Valor de referencia (S/.)			6,964,727.31												6,964,727.31	6,964,727.31
Transferencia de recursos para agua y saneamiento urbano	Número de transferencia realizadas	Transferencia	SUNAMPE	CHINCHA	ICA	*Fisica*			1.00												1.00	1.00
						Recursos Ordinarios	5	2.4	893,232.80												893,232.80	893,232.80
						Recursos Directamente Recaudados																
						Otros																
						Valor de referencia (S/.)			893,232.80												893,232.80	893,232.80
Transferencia de recursos para agua y saneamiento urbano	Número de transferencia realizadas	Transferencia	PACANGA	CHEPEN	LA LIBERTAD	*Fisica*			1.00												1.00	1.00
						Recursos Ordinarios	5	2.4	16,419,406.58												16,419,406.58	16,419,406.58
						Recursos Directamente Recaudados																
						Otros																
						Valor de referencia (S/.)			16,419,406.58												16,419,406.58	16,419,406.58
Transferencia de recursos para agua y saneamiento urbano	Número de transferencia realizadas	Transferencia	EL PORVENIR	TRUJILLO	LA LIBERTAD	*Fisica*			1.00												1.00	1.00
						Recursos Ordinarios	5	2.4	2,084,944.60												2,084,944.60	2,084,944.60
						Recursos Directamente Recaudados																
						Otros																
						Valor de referencia (S/.)			2,084,944.60												2,084,944.60	2,084,944.60

PROGRAMA NACIONAL DE SANEAMIENTO URBANO
V°B°
Econ. Oscar Quiroz Ortiz
Responsable (e)
U.P.P.

UO	Institución	MINISTERIO DE VIVIENDA Y CONSTRUCCION	Año de Operación	2018	[redacted]
	Organo / Programa Responsable	Código: 0082 — Descripción: PROGRAMA NACIONAL DE SANEAMIENTO URBANO	Centro de Costo	Código:	Descripción: UNIDAD DE GESTIÓN TERRITORIAL

PEI	Código Ruta Estrategica	Descripción:	Indicador	Meta Anual 2018
Objetivo Estratégico Institucional	5	Incrementar el acceso a servicios de Agua y Saneamiento sostenibles y de calidad de la poblacion urbana	Aporte del Ministerio en la reducción del déficit de acceso de hogares con servicio de agua por red pública en el área urbana	18.55
			Aporte del Ministerio en la reducción del déficit de acceso de hogares con servicio de saneamiento por red pública en el área urbana	9.36
Acción Estratégica Institucional	Código Ruta Estrategica	Descripción:	Indicador	Meta Anual 2018
	2	Infraestructura de Agua y Saneamiento Ampliada y Renovada para los Centros Poblados Urbanos	Número de nuevas conexiones domiciliarias de agua potable en el ámbito urbano	62,563
			Número de nuevas conexiones domiciliarias de alcantarillado en el ámbito urbano	78,979

Presupuesto																					
Codigo Categoria Presupuestal		0082	Programas Presupuestales	PROGRAMA NACIONAL DE SANEAMIENTO URBANO					Código/Producto	3.000001	Acciones Comunes		Código/Actividad	5.001777	TRANSFERENCIA DE RECURSOS PARA AGUA Y SANEAMIENTO URBANO						
Codigo/Función			Código/División Funcional			Código/Grupo Funcional			Código/Actividad Presupuestal			Código/Finalida Presupuestal			Unidad de Medida		Meta Semestral		Meta Anual		

Programación de las actividades operativas

Actividad Operativa	Indicador	Unidad de medida	Distrito	Provincia	Departamento	Meta/Presupuesto	Cat. Gasto	Gen. Gasto	ENE	FEB	MAR	ABR	MAY	JUN	JUL	AGO	SET	OCT	NOV	DIC	Meta Semestral	Meta Anual
Transferencia de recursos para agua y saneamiento urbano	Número de transferencia realizadas	Transferencia	SULLANA	SULLANA	PIURA	*Fisica*			1.00												1.00	1.00
						Recursos Ordinarios	5	2.4	3,143,686.84												3,143,686.84	3,143,686.84
						Recursos Directamente Recaudados																
						Otros																
						Valor de referencia (S/.)			3,143,686.84												3,143,686.84	3,143,686.84
Transferencia de recursos para agua y saneamiento urbano	Número de transferencia realizadas	Transferencia	CAMPANILLA	MARISCAL CACERES	SAN MARTIN	*Fisica*			1.00												1.00	1.00
						Recursos Ordinarios	5	2.4	6,904,084.59												6,904,084.59	6,904,084.59
						Recursos Directamente Recaudados																
						Otros																
						Valor de referencia (S/.)			6,904,084.59												6,904,084.59	6,904,084.59
Transferencia de recursos para agua y saneamiento urbano	Número de transferencia realizadas	Transferencia	MOYOBAMBA	MOYOBAMBA	SAN MARTIN	*Fisica*			1.00												1.00	1.00
						Recursos Ordinarios	5	2.4	34,404,644.72												34,404,644.72	34,404,644.72
						Recursos Directamente Recaudados																
						Otros																
						Valor de referencia (S/.)			34,404,644.72												34,404,644.72	34,404,644.72
Transferencia de recursos para agua y saneamiento urbano	Número de transferencia realizadas	Transferencia	TARAPOTO	SAN MARTIN	SAN MARTIN	*Fisica*			1.00												1.00	1.00
						Recursos Ordinarios	5	2.4	527,716.45												527,716.45	527,716.45
						Recursos Directamente Recaudados																
						Otros																
						Valor de referencia (S/.)			527,716.45												527,716.45	527,716.45
Transferencia de recursos para agua y saneamiento urbano	Número de transferencia realizadas	Transferencia	ANDAHUAYLAS	ANDAHUAYLAS	Apurimac	*Fisica*			1.00												1.00	1.00
						Recursos Ordinarios	5	2.4	10,000,000.00												10,000,000.00	10,000,000.00
						Recursos Directamente Recaudados																
						Otros																
						Valor de referencia (S/.)			10,000,000.00												10,000,000.00	10,000,000.00
Transferencia de recursos para agua y saneamiento urbano	Número de transferencia realizadas	Transferencia	RUPA-RUPA	LEONCIO PRADO	Huanuco	*Fisica*			1.00												1.00	1.00
						Recursos Ordinarios	5	2.4	12,000,000.00												12,000,000.00	12,000,000.00
						Recursos Directamente Recaudados																
						Otros																
						Valor de referencia (S/.)			12,000,000.00												12,000,000.00	12,000,000.00
Transferencia de recursos para agua y saneamiento urbano	Número de transferencia realizadas	Transferencia	SAN RAMON	CHANCHAMAYO	Junin	*Fisica*			1.00												1.00	1.00
						Recursos Ordinarios	5	2.4	706,711.31												706,711.31	706,711.31
						Recursos Directamente Recaudados																
						Otros																
						Valor de referencia (S/.)			706,711.31												706,711.31	706,711.31
Transferencia de recursos para agua y saneamiento urbano	Número de transferencia realizadas	Transferencia	TABALOSOS	LAMAS	SAN MARTIN	*Fisica*			1.00												1.00	1.00
						Recursos Ordinarios	5	2.4	210,086.78												210,086.78	210,086.78
						Recursos Directamente Recaudados																
						Otros																
						Valor de referencia (S/.)			210,086.78												210,086.78	210,086.78
Transferencia de recursos para agua y saneamiento urbano	Número de transferencia realizadas	Transferencia	JULIACA	SAN ROMÁN	PUNO	*Fisica*			1.00												1.00	1.00
						Recursos Ordinarios	5	2.4	48,119,155.70												48,119,155.70	48,119,155.70
						Recursos Directamente Recaudados																
						Otros																
						Valor de referencia (S/.)			48,119,155.70												48,119,155.70	48,119,155.70
Transferencia de recursos para agua y saneamiento urbano	Número de transferencia realizadas	Transferencia	CASTILLA	PIURA	PIURA	*Fisica*			1.00												1.00	1.00
						Recursos Ordinarios	5	2.4	12,174,817.99												12,174,817.99	12,174,817.99
						Recursos Directamente Recaudados																
						Otros																
						Valor de referencia (S/.)			12,174,817.99												12,174,817.99	12,174,817.99
Transferencia de recursos para agua y saneamiento urbano	Número de transferencia realizadas	Transferencia	CASTILLA	PIURA	PIURA	*Fisica*			1.00												1.00	1.00
						Recursos Ordinarios	5	2.4	13,776,640.43												13,776,640.43	13,776,640.43
						Recursos Directamente Recaudados																
						Otros																
						Valor de referencia (S/.)			13,776,640.43												13,776,640.43	13,776,640.43
Transferencia de recursos para agua y saneamiento urbano	Número de transferencia realizadas	Transferencia	CALANA	TACNA	TACNA	*Fisica*			1.00												1.00	1.00
						Recursos Ordinarios	5	2.4	51,555,866.28												51,555,866.28	51,555,866.28
						Recursos Directamente Recaudados																
						Otros																
						Valor de referencia (S/.)			51,555,866.28												51,555,866.28	51,555,866.28

PROGRAMA NACIONAL DE SANEAMIENTO URBANO
V°B°
Econ. Oscar Quiroz Ortiz
Responsable (e)
U. P. P.

	Institución	MINISTERIO DE VIVIENDA Y CONSTRUCCION		Año de Operación	2018	[redacted]
UO	Organo / Programa Responsable	Código: 0082	Descripción: PROGRAMA NACIONAL DE SANEAMIENTO URBANO	Centro de Costo	Código	Descripción: UNIDAD DE GESTIÓN TERRITORIAL

PEI				
Objetivo Estratégico Institucional	Código Ruta Estrategica	Descripción:	Indicador	Meta Anual 2018
	5	Incrementar el acceso a servicios de Agua y Saneamiento sostenibles y de calidad de la poblacion urbana	Aporte del Ministerio en la reducción del déficit de acceso de hogares con servicio de agua por red pública en el área urbana	18.55
			Aporte del Ministerio en la reducción del déficit de acceso de hogares con servicio de saneamiento por red pública en el área urbana	9.36
Acción Estratégica Institucional	Código Ruta Estrategica	Descripción:	Indicador	Meta Anual 2018
	2	Infraestructura de Agua y Saneamiento Ampliada y Renovada para los Centros Poblados Urbanos	Número de nuevas conexiones domiciliarias de agua potable en el ámbito urbano	62,563
			Número de nuevas conexiones domiciliarias de alcantarillado en el ámbito urbano	78,979

Presupuesto																				
Codigo Categoría Presupuestal		0082	Programas Presupuestales	PROGRAMA NACIONAL DE SANEAMIENTO URBANO					Código/Producto	3.000001	Acciones Comunes		Código/Actividad	5.001777	TRANSFERENCIA DE RECURSOS PARA AGUA Y SANEAMIENTO URBANO					
Codigo/Función			Código/División Funcional			Código/Grupo Funcional			Código/Actividad Presupuestal			Código/Finalida Presupuestal			Unidad de Medida		Meta Semestral		Meta Anual	

Programación de las actividades operativas

Actividad Operativa	Indicador	Unidad de medida	Distrito	Provincia	Departamento	Meta/Presupuesto	Cat. Gasto	Gen. Gasto	ENE	FEB	MAR	ABR	MAY	JUN	JUL	AGO	SET	OCT	NOV	DIC	Meta Semestral	Meta Anual
Transferencia de recursos para agua y saneamiento urbano	Número de transferencia realizadas	Transferencia	COATA	PUNO	PUNO	Fisica			1.00												1.00	1.00
						Recursos Ordinarios	5	2.4	18,647,683.00												18,647,683.00	18,647,683.00
						Recursos Directamente Recaudados																
						Otros																
						Valor de referencia (S/.)			18,647,683.00												18,647,683.00	18,647,683.00
Transferencia de recursos para agua y saneamiento urbano	Número de transferencia realizadas	Transferencia	SECHURA	SECHURA	PIURA	Fisica			1.00												1.00	1.00
						Recursos Ordinarios	5	2.4	100,000,000.00												100,000,000.00	100,000,000.00
						Recursos Directamente Recaudados																
						Otros																
						Valor de referencia (S/.)			100,000,000.00												100,000,000.00	100,000,000.00
Transferencia de recursos para agua y saneamiento urbano	Número de transferencia realizadas	Transferencia	MARCONA	NAZCA	ICA	Fisica			1.00												1.00	1.00
						Recursos Ordinarios	5	2.4	6,146,355.04												6,146,355.04	6,146,355.04
						Recursos Directamente Recaudados																
						Otros																
						Valor de referencia (S/.)			6,146,355.04												6,146,355.04	6,146,355.04
Transferencia de recursos para agua y saneamiento urbano	Número de transferencia realizadas	Transferencia	MANCORA	TALARA	PIURA	Fisica			1.00												1.00	1.00
						Recursos Ordinarios	5	2.4	38,565,933.00												38,565,933.00	38,565,933.00
						Recursos Directamente Recaudados																
						Otros																
						Valor de referencia (S/.)			38,565,933.00												38,565,933.00	38,565,933.00
Transferencia de recursos para agua y saneamiento urbano	Número de transferencia realizadas	Transferencia	SAN JUAN DE LURIGANCHO	LIMA	LIMA METROPOLITANA	Fisica			1.00												1.00	1.00
						Recursos Ordinarios	5	2.4	53,970,929.00												53,970,929.00	53,970,929.00
						Recursos Directamente Recaudados																
						Otros																
						Valor de referencia (S/.)			53,970,929.00												53,970,929.00	53,970,929.00
Transferencia de recursos para agua y saneamiento urbano	Número de transferencia realizadas	Transferencia	RIMAC	LIMA	LIMA METROPOLITANA	Fisica			1.00												1.00	1.00
						Recursos Ordinarios	5	2.4	100,964,957.88												100,964,957.88	100,964,957.88
						Recursos Directamente Recaudados																
						Otros																
						Valor de referencia (S/.)			100,964,957.88												100,964,957.88	100,964,957.88
Transferencia de recursos para agua y saneamiento urbano	Número de transferencia realizadas	Transferencia	SAN JUAN DE LURIGANCHO	LIMA	LIMA METROPOLITANA	Fisica			1.00												1.00	1.00
						Recursos Ordinarios	5	2.4	31,688,035.00												31,688,035.00	31,688,035.00
						Recursos Directamente Recaudados																
						Otros																
						Valor de referencia (S/.)			31,688,035.00												31,688,035.00	31,688,035.00
Transferencia de recursos para agua y saneamiento urbano	Número de transferencia realizadas	Transferencia	SAN JUAN DE LURIGANCHO	LIMA	LIMA METROPOLITANA	Fisica			1.00												1.00	1.00
						Recursos Ordinarios	5	2.4	8,423,830.91												8,423,830.91	8,423,830.91
						Recursos Directamente Recaudados																
						Otros																
						Valor de referencia (S/.)			8,423,830.91												8,423,830.91	8,423,830.91
Transferencia de recursos para agua y saneamiento urbano	Número de transferencia realizadas	Transferencia	PIURA	PIURA	PIURA	Fisica			1.00												1.00	1.00
						Recursos Ordinarios	5	2.4	74,653,392.85												74,653,392.85	74,653,392.85
						Recursos Directamente Recaudados																
						Otros																
						Valor de referencia (S/.)			74,653,392.85												74,653,392.85	74,653,392.85
Transferencia de recursos para agua y saneamiento urbano	Número de transferencia realizadas	Transferencia	VIRU	VIRÚ	LA LIBERTAD	Fisica			1.00												1.00	1.00
						Recursos Ordinarios	5	2.4	61,197,096.67												61,197,096.67	61,197,096.67
						Recursos Directamente Recaudados																
						Otros																
						Valor de referencia (S/.)			61,197,096.67												61,197,096.67	61,197,096.67
Transferencia de recursos para agua y saneamiento urbano	Número de transferencia realizadas	Transferencia	TUMBES	TUMBES	TUMBES	Fisica			1.00												1.00	1.00
						Recursos Ordinarios	5	2.4	136,434,251.00												136,434,251.00	136,434,251.00
						Recursos Directamente Recaudados																
						Otros																
						Valor de referencia (S/.)			136,434,251.00												136,434,251.00	136,434,251.00
Transferencia de recursos para agua y saneamiento urbano	Número de transferencia realizadas	Transferencia	PEBAS	MARISCAL RAMON CASTILLA	LORETO	Fisica			1.00												1.00	1.00
						Recursos Ordinarios	5	2.4	3,908,438.00												3,908,438.00	3,908,438.00
						Recursos Directamente Recaudados																
						Otros																
						Valor de referencia (S/.)			3,908,438.00												3,908,438.00	3,908,438.00

PROGRAMA NACIONAL DE SANEAMIENTO URBANO
V°B°
Econ. Oscar Quiroz Ortiz
Responsable (e).

	Institución	MINISTERIO DE VIVIENDA Y CONSTRUCCION		Año de Operación	2018
UO	Organo / Programa Responsable	Código: 0082	Descripción: PROGRAMA NACIONAL DE SANEAMIENTO URBANO	Centro de Costo	Código: / Descripción: UNIDAD DE GESTIÓN TERRITORIAL

PEI

	Código Ruta Estrategica	Descripción:	Indicador	Meta Anual 2018
Objetivo Estratégico Institucional	5	Incrementar el acceso a servicios de Agua y Saneamiento sostenibles y de calidad de la poblacion urbana	Aporte del Ministerio en la reducción del déficit de acceso de hogares con servicio de agua por red pública en el área urbana	18.55
			Aporte del Ministerio en la reducción del déficit de acceso de hogares con servicio de saneamiento por red pública en el área urbana	9.36
	Código Ruta Estrategica	**Descripción:**	**Indicador**	**Meta Anual 2018**
Acción Estratégica Institucional	2	Infraestructura de Agua y Saneamiento Ampliada y Renovada para los Centros Poblados Urbanos	Número de nuevas conexiones domiciliarias de agua potable en el ámbito urbano	62,563
			Número de nuevas conexiones domiciliarias de alcantarillado en el ámbito urbano	78,979

Presupuesto

Codigo Categoría Presupuestal	0082	Programas Presupuestales	PROGRAMA NACIONAL DE SANEAMIENTO URBANO	Código/Producto	3.000001	Acciones Comunes	Código/Actividad	5.001777	TRANSFERENCIA DE RECURSOS PARA AGUA Y SANEAMIENTO URBANO

Codigo/Función			Código/División Funcional			Código/Grupo Funcional			Código/Actividad Presupuestal			Código/Finalida Presupuestal		Unidad de Medida		Meta Semestral		Meta Anual	

Programación de las actividades operativas

Actividad Operativa	Indicador	Unidad de medida	Distrito	Provincia	Departamento	Meta/Presupuesto	Cat. Gasto	Gen. Gasto	ENE	FEB	MAR	ABR	MAY	JUN	JUL	AGO	SET	OCT	NOV	DIC	Meta Semestral	Meta Anual
Transferencia de recursos para agua y saneamiento urbano	Número de transferencia realizadas	Transferencia	PIURA	PIURA	PIURA	*Fisica*			1.00												1.00	1.00
						Recursos Ordinarios	5	2.4	288,743,685.00												288,743,685.00	288,743,685.00
						Recursos Directamente Recaudados																
						Otros																
						Valor de referencia (S/.)			288,743,685.00												288,743,685.00	288,743,685.00
Transferencia de recursos para agua y saneamiento urbano	Número de transferencia realizadas	Transferencia	CHALA	CARAVELI	Arequipa	*Fisica*			1.00												1.00	1.00
						Recursos Ordinarios	5	2.4	149,290,653.00												149,290,653.00	149,290,653.00
						Recursos Directamente Recaudados																
						Otros																
						Valor de referencia (S/.)			149,290,653.00												149,290,653.00	149,290,653.00
Transferencia de recursos para agua y saneamiento urbano	Número de transferencia realizadas	Transferencia	PANGOA	SATIPO	Junin	*Fisica*			1.00												1.00	1.00
						Recursos Ordinarios	5	2.4	67,335,404.53												67,335,404.53	67,335,404.53
						Recursos Directamente Recaudados																
						Otros																
						Valor de referencia (S/.)			67,335,404.53												67,335,404.53	67,335,404.53
Transferencia de recursos para agua y saneamiento urbano	Número de transferencia realizadas	Transferencia	JULI	CHUCUITO	PUNO	*Fisica*			1.00												1.00	1.00
						Recursos Ordinarios	5	2.4	71,310,263.87												71,310,263.87	71,310,263.87
						Recursos Directamente Recaudados																
						Otros																
						Valor de referencia (S/.)			71,310,263.87												71,310,263.87	71,310,263.87
Transferencia de recursos para agua y saneamiento urbano	Número de transferencia realizadas	Transferencia	JESÚS NAZARENO	HUAMANGA	AYACUCHO	*Fisica*			1.00												1.00	1.00
						Recursos Ordinarios	5	2.4	1,093,000.00												1,093,000.00	1,093,000.00
						Recursos Directamente Recaudados																
						Otros																
						Valor de referencia (S/.)			1,093,000.00												1,093,000.00	1,093,000.00
Transferencia de recursos para agua y saneamiento urbano	Número de transferencia realizadas	Transferencia	PIURA	PIURA	PIURA	*Fisica*			1.00												1.00	1.00
						Recursos Ordinarios	5	2.4	2,700,000.00												2,700,000.00	2,700,000.00
						Recursos Directamente Recaudados																
						Otros																
						Valor de referencia (S/.)			2,700,000.00												2,700,000.00	2,700,000.00
Transferencia de recursos para agua y saneamiento urbano	Número de transferencia realizadas	Transferencia	CHICLAYO	CHICLAYO	LAMBAYEQUE	*Fisica*			1.00												1.00	1.00
						Recursos Ordinarios	5	2.4	66,201,545.03												66,201,545.03	66,201,545.03
						Recursos Directamente Recaudados																
						Otros																
						Valor de referencia (S/.)			66,201,545.03												66,201,545.03	66,201,545.03
Transferencia de recursos para agua y saneamiento urbano	Número de transferencia realizadas	Transferencia	IMAZA	BAGUA	AMAZONAS	*Fisica*			1.00												1.00	1.00
						Recursos Ordinarios	5	2.4	5,664,033.51												5,664,033.51	5,664,033.51
						Recursos Directamente Recaudados																
						Otros																
						Valor de referencia (S/.)			5,664,033.51												5,664,033.51	5,664,033.51
Transferencia de recursos para agua y saneamiento urbano	Número de transferencia realizadas	Transferencia	COISHCO	SANTA	ANCASH	*Fisica*			1.00												1.00	1.00
						Recursos Ordinarios	5	2.4	3,775,060.72												3,775,060.72	3,775,060.72
						Recursos Directamente Recaudados																
						Otros																
						Valor de referencia (S/.)			3,775,060.72												3,775,060.72	3,775,060.72
Transferencia de recursos para agua y saneamiento urbano	Número de transferencia realizadas	Transferencia	CULEBRAS	HUARMEY	ANCASH	*Fisica*			1.00												1.00	1.00
						Recursos Ordinarios	5	2.4	11,018,813.62												11,018,813.62	11,018,813.62
						Recursos Directamente Recaudados																
						Otros																
						Valor de referencia (S/.)			11,018,813.62												11,018,813.62	11,018,813.62
Transferencia de recursos para agua y saneamiento urbano	Número de transferencia realizadas	Transferencia	YUNGAY	YUNGAY	ANCASH	*Fisica*			1.00												1.00	1.00
						Recursos Ordinarios	5	2.4	1,642,841.00												1,642,841.00	1,642,841.00
						Recursos Directamente Recaudados																
						Otros																
						Valor de referencia (S/.)			1,642,841.00												1,642,841.00	1,642,841.00
Transferencia de recursos para agua y saneamiento urbano	Número de transferencia realizadas	Transferencia	AQUIA	BOLOGNESI	ANCASH	*Fisica*			1.00												1.00	1.00
						Recursos Ordinarios	5	2.4	8,918,225.30												8,918,225.30	8,918,225.30
						Recursos Directamente Recaudados																
						Otros																
						Valor de referencia (S/.)			8,918,225.30												8,918,225.30	8,918,225.30

PROGRAMA NACIONAL DE SANEAMIENTO URBANO
V°B°
Edgar Oscar Quijoz Ortiz
(Responsable (e))

	Institución	MINISTERIO DE VIVIENDA Y CONSTRUCCION	Año de Operación	2018	[redacted]
UO	Organo / Programa Responsable	Código: 0082 — Descripción: PROGRAMA NACIONAL DE SANEAMIENTO URBANO	Centro de Costo	Código:	Descripción: UNIDAD DE GESTIÓN TERRITORIAL

PEI	Código Ruta Estrategica	Descripción:	Indicador	Meta Anual 2018
Objetivo Estratégico Institucional	5	Incrementar el acceso a servicios de Agua y Saneamiento sostenibles y de calidad de la poblacion urbana	Aporte del Ministerio en la reducción del déficit de acceso de hogares con servicio de agua por red pública en el área urbana	18.55
			Aporte del Ministerio en la reducción del déficit de acceso de hogares con servicio de saneamiento por red pública en el área urbana	9.36
Acción Estratégica Institucional	Código Ruta Estrategica	Descripción:	Indicador	Meta Anual 2018
	2	Infraestructura de Agua y Saneamiento Ampliada y Renovada para los Centros Poblados Urbanos	Número de nuevas conexiones domiciliarias de agua potable en el ámbito urbano	62,563
			Número de nuevas conexiones domiciliarias de alcantarillado en el ámbito urbano	78,979

Presupuesto																					
Codigo Categoria Presupuestal	0082	Programas Presupuestales	PROGRAMA NACIONAL DE SANEAMIENTO URBANO	Código/Producto	3.000001	Acciones Comunes	Código/Actividad	5.001777	TRANSFERENCIA DE RECURSOS PARA AGUA Y SANEAMIENTO URBANO												
Codigo/Función			Código/División Funcional			Código/Grupo Funcional			Código/Actividad Presupuestal			Código/Finalida Presupuestal			Unidad de Medida		Meta Semestral		Meta Anual	

Programación de las actividades operativas

Actividad Operativa	Indicador	Unidad de medida	Distrito	Provincia	Departamento	Meta/Presupuesto	Cat. Gasto	Gen. Gasto	ENE	FEB	MAR	ABR	MAY	JUN	JUL	AGO	SET	OCT	NOV	DIC	Meta Semestral	Meta Anual
Transferencia de recursos para agua y saneamiento urbano	Número de transferencia realizadas	Transferencia	INDEPENDENCIA	HUARAZ	ANCASH	*Fisica*			1.00												1.00	1.00
						Recursos Ordinarios	5	2.4	9,379,442.84												9,379,442.84	9,379,442.84
						Recursos Directamente Recaudados																
						Otros																
						Valor de referencia (S/.)			9,379,442.84												9,379,442.84	9,379,442.84
Transferencia de recursos para agua y saneamiento urbano	Número de transferencia realizadas	Transferencia	HUACCANA	CHINCHEROS	Apurimac	*Fisica*			1.00												1.00	1.00
						Recursos Ordinarios	5	2.4	19,606,579.17												19,606,579.17	19,606,579.17
						Recursos Directamente Recaudados																
						Otros																
						Valor de referencia (S/.)			19,606,579.17												19,606,579.17	19,606,579.17
Transferencia de recursos para agua y saneamiento urbano	Número de transferencia realizadas	Transferencia	MAGDALENA	CAJAMARCA	CAJAMARCA	*Fisica*			1.00												1.00	1.00
						Recursos Ordinarios	5	2.4	4,499,848.15												4,499,848.15	4,499,848.15
						Recursos Directamente Recaudados																
						Otros																
						Valor de referencia (S/.)			4,499,848.15												4,499,848.15	4,499,848.15
Transferencia de recursos para agua y saneamiento urbano	Número de transferencia realizadas	Transferencia	MIRAFLORES	HUAMALÍES	Huanuco	*Fisica*			1.00												1.00	1.00
						Recursos Ordinarios	5	2.4	11,994,584.43												11,994,584.43	11,994,584.43
						Recursos Directamente Recaudados																
						Otros																
						Valor de referencia (S/.)			11,994,584.43												11,994,584.43	11,994,584.43
Transferencia de recursos para agua y saneamiento urbano	Número de transferencia realizadas	Transferencia	TATE	ICA	ICA	*Fisica*			1.00												1.00	1.00
						Recursos Ordinarios	5	2.4	1,425,757.00												1,425,757.00	1,425,757.00
						Recursos Directamente Recaudados																
						Otros																
						Valor de referencia (S/.)			1,425,757.00												1,425,757.00	1,425,757.00
Transferencia de recursos para agua y saneamiento urbano	Número de transferencia realizadas	Transferencia	SAN JUAN DE ISCOS	CHUPACA	Junin	*Fisica*			1.00												1.00	1.00
						Recursos Ordinarios	5	2.4	5,679,508.52												5,679,508.52	5,679,508.52
						Recursos Directamente Recaudados																
						Otros																
						Valor de referencia (S/.)			5,679,508.52												5,679,508.52	5,679,508.52
Transferencia de recursos para agua y saneamiento urbano	Número de transferencia realizadas	Transferencia	CHONGOS ALTO	HUANCAYO	Junin	*Fisica*			1.00												1.00	1.00
						Recursos Ordinarios	5	2.4	6,190,292.35												6,190,292.35	6,190,292.35
						Recursos Directamente Recaudados																
						Otros																
						Valor de referencia (S/.)			6,190,292.35												6,190,292.35	6,190,292.35
Transferencia de recursos para agua y saneamiento urbano	Número de transferencia realizadas	Transferencia	JAUJA	JAUJA	Junin	*Fisica*			1.00												1.00	1.00
						Recursos Ordinarios	5	2.4	8,543,595.00												8,543,595.00	8,543,595.00
						Recursos Directamente Recaudados																
						Otros																
						Valor de referencia (S/.)			8,543,595.00												8,543,595.00	8,543,595.00
Transferencia de recursos para agua y saneamiento urbano	Número de transferencia realizadas	Transferencia	AHUAC	CHUPACA	Junin	*Fisica*			1.00												1.00	1.00
						Recursos Ordinarios	5	2.4	3,188,628.00												3,188,628.00	3,188,628.00
						Recursos Directamente Recaudados																
						Otros																
						Valor de referencia (S/.)			3,188,628.00												3,188,628.00	3,188,628.00
Transferencia de recursos para agua y saneamiento urbano	Número de transferencia realizadas	Transferencia	HUANCHACO	TRUJILLO	LA LIBERTAD	*Fisica*			1.00												1.00	1.00
						Recursos Ordinarios	5	2.4	7,327,279.00												7,327,279.00	7,327,279.00
						Recursos Directamente Recaudados																
						Otros																
						Valor de referencia (S/.)			7,327,279.00												7,327,279.00	7,327,279.00
Transferencia de recursos para agua y saneamiento urbano	Número de transferencia realizadas	Transferencia	SANTA ROSA	CHICLAYO	LAMBAYEQUE	*Fisica*			1.00												1.00	1.00
						Recursos Ordinarios	5	2.4	2,443,962.96												2,443,962.96	2,443,962.96
						Recursos Directamente Recaudados																
						Otros																
						Valor de referencia (S/.)			2,443,962.96												2,443,962.96	2,443,962.96
Transferencia de recursos para agua y saneamiento urbano	Número de transferencia realizadas	Transferencia	SAN LUIS	CAÑETE	LIMA REGION	*Fisica*			1.00												1.00	1.00
						Recursos Ordinarios	5	2.4	3,631,163.62												3,631,163.62	3,631,163.62
						Recursos Directamente Recaudados																
						Otros																
						Valor de referencia (S/.)			3,631,163.62												3,631,163.62	3,631,163.62

PROGRAMA NACIONAL DE SANEAMIENTO URBANO
Econ. Oscar Quiroz Ortiz
Responsable (e).

	Institución	MINISTERIO DE VIVIENDA Y CONSTRUCCION		Año de Operación	2018
UO	Organo / Programa Responsable	Código: 0082	Descripción: PROGRAMA NACIONAL DE SANEAMIENTO URBANO	Centro de Costo	Código: / Descripción: UNIDAD DE GESTIÓN TERRITORIAL

PEI

Objetivo Estratégico Institucional	Código Ruta Estrategica	Descripción:	Indicador	Meta Anual 2018
	5	Incrementar el acceso a servicios de Agua y Saneamiento sostenibles y de calidad de la poblacion urbana	Aporte del Ministerio en la reducción del déficit de acceso de hogares con servicio de agua por red pública en el área urbana	18.55
			Aporte del Ministerio en la reducción del déficit de acceso de hogares con servicio de saneamiento por red pública en el área urbana	9.36

Acción Estratégica Institucional	Código Ruta Estrategica	Descripción:	Indicador	Meta Anual 2018
	2	Infraestructura de Agua y Saneamiento Ampliada y Renovada para los Centros Poblados Urbanos	Número de nuevas conexiones domiciliarias de agua potable en el ámbito urbano	62,563
			Número de nuevas conexiones domiciliarias de alcantarillado en el ámbito urbano	78,979

Presupuesto

Codigo Categoria Presupuestal	0082	Programas Presupuestales	PROGRAMA NACIONAL DE SANEAMIENTO URBANO	Código/Producto	3.000001	Acciones Comunes	Código/Actividad	5.001777	TRANSFERENCIA DE RECURSOS PARA AGUA Y SANEAMIENTO URBANO

Codigo/Función			Código/División Funcional			Código/Grupo Funcional			Código/Actividad Presupuestal			Código/Finalida Presupuestal			Unidad de Medida		Meta Semestral		Meta Anual	

Programación de las actividades operativas

Actividad Operativa	Indicador	Unidad de medida	Distrito	Provincia	Departamento	Meta/Presupuesto	Cat. Gasto	Gen. Gasto	ENE	FEB	MAR	ABR	MAY	JUN	JUL	AGO	SET	OCT	NOV	DIC	Meta Semestral	Meta Anual
Transferencia de recursos para agua y saneamiento urbano	Número de transferencia realizadas	Transferencia	IMPERIAL	CAÑETE	LIMA REGION	*Fisica*			1.00												1.00	1.00
						Recursos Ordinarios	5	2.4	5,527,451.34												5,527,451.34	5,527,451.34
						Recursos Directamente Recaudados																
						Otros																
						Valor de referencia (S/.)			5,527,451.34												5,527,451.34	5,527,451.34
Transferencia de recursos para agua y saneamiento urbano	Número de transferencia realizadas	Transferencia	SAN JUAN BAUTISTA	MAYNAS	LORETO	*Fisica*			1.00												1.00	1.00
						Recursos Ordinarios	5	2.4	1,090,539.83												1,090,539.83	1,090,539.83
						Recursos Directamente Recaudados																
						Otros																
						Valor de referencia (S/.)			1,090,539.83												1,090,539.83	1,090,539.83
Transferencia de recursos para agua y saneamiento urbano	Número de transferencia realizadas	Transferencia	VEINTISEIS DE OCTUBRE	PIURA	PIURA	*Fisica*			1.00												1.00	1.00
						Recursos Ordinarios	5	2.4	9,630,675.43												9,630,675.43	9,630,675.43
						Recursos Directamente Recaudados																
						Otros																
						Valor de referencia (S/.)			9,630,675.43												9,630,675.43	9,630,675.43
Transferencia de recursos para agua y saneamiento urbano	Número de transferencia realizadas	Transferencia	SALITRAL	SULLANA	PIURA	*Fisica*			1.00												1.00	1.00
						Recursos Ordinarios	5	2.4	2,404,286.22												2,404,286.22	2,404,286.22
						Recursos Directamente Recaudados																
						Otros																
						Valor de referencia (S/.)			2,404,286.22												2,404,286.22	2,404,286.22
Transferencia de recursos para agua y saneamiento urbano	Número de transferencia realizadas	Transferencia	BELLAVISTA	SULLANA	PIURA	*Fisica*			1.00												1.00	1.00
						Recursos Ordinarios	5	2.4	2,061,860.39												2,061,860.39	2,061,860.39
						Recursos Directamente Recaudados																
						Otros																
						Valor de referencia (S/.)			2,061,860.39												2,061,860.39	2,061,860.39
Transferencia de recursos para agua y saneamiento urbano	Número de transferencia realizadas	Transferencia	TAMBO GRANDE	PIURA	PIURA	*Fisica*			1.00												1.00	1.00
						Recursos Ordinarios	5	2.4	19,961,316.00												19,961,316.00	19,961,316.00
						Recursos Directamente Recaudados																
						Otros																
						Valor de referencia (S/.)			19,961,316.00												19,961,316.00	19,961,316.00
Transferencia de recursos para agua y saneamiento urbano	Número de transferencia realizadas	Transferencia	BUENOS AIRES	MORROPÓN	PIURA	*Fisica*			1.00												1.00	1.00
						Recursos Ordinarios	5	2.4	7,556,243.83												7,556,243.83	7,556,243.83
						Recursos Directamente Recaudados																
						Otros																
						Valor de referencia (S/.)			7,556,243.83												7,556,243.83	7,556,243.83
Transferencia de recursos para agua y saneamiento urbano	Número de transferencia realizadas	Transferencia	LA HUACA	PAITA	PIURA	*Fisica*			1.00												1.00	1.00
						Recursos Ordinarios	5	2.4	9,471,945.55												9,471,945.55	9,471,945.55
						Recursos Directamente Recaudados																
						Otros																
						Valor de referencia (S/.)			9,471,945.55												9,471,945.55	9,471,945.55
Transferencia de recursos para agua y saneamiento urbano	Número de transferencia realizadas	Transferencia	CURA MORI	PIURA	PIURA	*Fisica*			1.00												1.00	1.00
						Recursos Ordinarios	5	2.4	25,928,468.58												25,928,468.58	25,928,468.58
						Recursos Directamente Recaudados																
						Otros																
						Valor de referencia (S/.)			25,928,468.58												25,928,468.58	25,928,468.58
Transferencia de recursos para agua y saneamiento urbano	Número de transferencia realizadas	Transferencia	SANTA LUCÍA	LAMPA	PUNO	*Fisica*			1.00												1.00	1.00
						Recursos Ordinarios	5	2.4	4,836,714.91												4,836,714.91	4,836,714.91
						Recursos Directamente Recaudados																
						Otros																
						Valor de referencia (S/.)			4,836,714.91												4,836,714.91	4,836,714.91
Transferencia de recursos para agua y saneamiento urbano	Número de transferencia realizadas	Transferencia	LAMAS	LAMAS	SAN MARTIN	*Fisica*			1.00												1.00	1.00
						Recursos Ordinarios	5	2.4	18,988,097.99												18,988,097.99	18,988,097.99
						Recursos Directamente Recaudados																
						Otros																
						Valor de referencia (S/.)			18,988,097.99												18,988,097.99	18,988,097.99
Transferencia de recursos para agua y saneamiento urbano	Número de transferencia realizadas	Transferencia	SAN FERNANDO	RIOJA	SAN MARTIN	*Fisica*			1.00												1.00	1.00
						Recursos Ordinarios	5	2.4	61,984,541.00												61,984,541.00	61,984,541.00
						Recursos Directamente Recaudados																
						Otros																
						Valor de referencia (S/.)			61,984,541.00												61,984,541.00	61,984,541.00

PROGRAMA NACIONAL DE SANEAMIENTO URBANO
V°B°
Econ. Osgar Quiroz Ortiz
Responsable (e).

UO	Institución	MINISTERIO DE VIVIENDA Y CONSTRUCCION		Año de Operación	2018
	Organo / Programa Responsable	Código: 0082	Descripción: PROGRAMA NACIONAL DE SANEAMIENTO URBANO	Centro de Costo	Código: / Descripción: UNIDAD DE GESTIÓN TERRITORIAL

PEI

Objetivo Estratégico Institucional	Código Ruta Estrategica	Descripción:	Indicador	Meta Anual 2018
	5	Incrementar el acceso a servicios de Agua y Saneamiento sostenibles y de calidad de la poblacion urbana	Aporte del Ministerio en la reducción del déficit de acceso de hogares con servicio de agua por red pública en el área urbana	18.55
			Aporte del Ministerio en la reducción del déficit de acceso de hogares con servicio de saneamiento por red pública en el área urbana	9.36

Acción Estratégica Institucional	Código Ruta Estrategica	Descripción:	Indicador	Meta Anual 2018
	2	Infraestructura de Agua y Saneamiento Ampliada y Renovada para los Centros Poblados Urbanos	Número de nuevas conexiones domiciliarias de agua potable en el ámbito urbano	62,563
			Número de nuevas conexiones domiciliarias de alcantarillado en el ámbito urbano	78,979

Presupuesto

Codigo Categoria Presupuestal	0082	Programas Presupuestales	PROGRAMA NACIONAL DE SANEAMIENTO URBANO	Código/Producto	3.000001	Acciones Comunes	Código/Actividad	5.001777	TRANSFERENCIA DE RECURSOS PARA AGUA Y SANEAMIENTO URBANO

Codigo/Función		Código/División Funcional		Código/Grupo Funcional		Código/Actividad Presupuestal		Código/Finalida Presupuestal		Unidad de Medida		Meta Semestral		Meta Anual	

POI

Programación de las actividades operativas

Actividad Operativa	Indicador	Unidad de medida	Distrito	Provincia	Departamento	Meta/Presupuesto	Cat. Gasto	Gen. Gasto	ENE	FEB	MAR	ABR	MAY	JUN	JUL	AGO	SET	OCT	NOV	DIC	Meta Semestral	Meta Anual
Transferencia de recursos para agua y saneamiento urbano	Número de transferencia realizadas	Transferencia	TARAPOTO	SAN MARTIN	SAN MARTIN	*Fisica*			1.00												1.00	1.00
						Recursos Ordinarios	5	2.4	30,845,525.23												30,845,525.23	30,845,525.23
						Recursos Directamente Recaudados																
						Otros																
						Valor de referencia (S/.)			30,845,525.23												30,845,525.23	30,845,525.23
Transferencia de recursos para agua y saneamiento urbano	Número de transferencia realizadas	Transferencia	MANANTAY	CORONEL PORTILLO	UCAYALI	*Fisica*			1.00												1.00	1.00
						Recursos Ordinarios	5	2.4	87,915,275.54												87,915,275.54	87,915,275.54
						Recursos Directamente Recaudados																
						Otros																
						Valor de referencia (S/.)			87,915,275.54												87,915,275.54	87,915,275.54
Transferencia de recursos para agua y saneamiento urbano	Número de transferencia realizadas	Transferencia	PISCOBAMBA	MARSICAL LUZURIAGA	ANCASH	*Fisica*			1.00												1.00	1.00
						Recursos Ordinarios	5	2.4	8,747,950.29												8,747,950.29	8,747,950.29
						Recursos Directamente Recaudados																
						Otros																
						Valor de referencia (S/.)			8,747,950.29												8,747,950.29	8,747,950.29
Transferencia de recursos para agua y saneamiento urbano	Número de transferencia realizadas	Transferencia	CONTUMAZÁ	CONTUMAZA	CAJAMARCA	*Fisica*			1.00												1.00	1.00
						Recursos Ordinarios	5	2.4	2,687,646.72												2,687,646.72	2,687,646.72
						Recursos Directamente Recaudados																
						Otros																
						Valor de referencia (S/.)			2,687,646.72												2,687,646.72	2,687,646.72
Transferencia de recursos para agua y saneamiento urbano	Número de transferencia realizadas	Transferencia	MARCONA	NAZCA	ICA	*Fisica*			1.00												1.00	1.00
						Recursos Ordinarios	5	2.4	202,199.79												202,199.79	202,199.79
						Recursos Directamente Recaudados																
						Otros																
						Valor de referencia (S/.)			202,199.79												202,199.79	202,199.79
Transferencia de recursos para agua y saneamiento urbano	Número de transferencia realizadas	Transferencia	SANTIAGO	ICA	ICA	*Fisica*			1.00												1.00	1.00
						Recursos Ordinarios	5	2.4	7,040,623.71												7,040,623.71	7,040,623.71
						Recursos Directamente Recaudados																
						Otros																
						Valor de referencia (S/.)			7,040,623.71												7,040,623.71	7,040,623.71
Transferencia de recursos para agua y saneamiento urbano	Número de transferencia realizadas	Transferencia	QUILCAS	HUANCAYO	Junín	*Fisica*			1.00												1.00	1.00
						Recursos Ordinarios	5	2.4	14,982,729.00												14,982,729.00	14,982,729.00
						Recursos Directamente Recaudados																
						Otros																
						Valor de referencia (S/.)			14,982,729.00												14,982,729.00	14,982,729.00
Transferencia de recursos para agua y saneamiento urbano	Número de transferencia realizadas	Transferencia	MUQUIYAUYO	JAUJA	Junín	*Fisica*			1.00												1.00	1.00
						Recursos Ordinarios	5	2.4	8,501,484.38												8,501,484.38	8,501,484.38
						Recursos Directamente Recaudados																
						Otros																
						Valor de referencia (S/.)			8,501,484.38												8,501,484.38	8,501,484.38
Transferencia de recursos para agua y saneamiento urbano	Número de transferencia realizadas	Transferencia	SANTA ROSA DE SACCO	YAULI	Junín	*Fisica*			1.00												1.00	1.00
						Recursos Ordinarios	5	2.4	19,787,144.89												19,787,144.89	19,787,144.89
						Recursos Directamente Recaudados																
						Otros																
						Valor de referencia (S/.)			19,787,144.89												19,787,144.89	19,787,144.89
Transferencia de recursos para agua y saneamiento urbano	Número de transferencia realizadas	Transferencia	CHEPÉN	CHEPEN	LA LIBERTAD	*Fisica*			1.00												1.00	1.00
						Recursos Ordinarios	5	2.4	40,897,630.70												40,897,630.70	40,897,630.70
						Recursos Directamente Recaudados																
						Otros																
						Valor de referencia (S/.)			40,897,630.70												40,897,630.70	40,897,630.70
Transferencia de recursos para agua y saneamiento urbano	Número de transferencia realizadas	Transferencia	CURGOS	SANCHEZ CARRION	LA LIBERTAD	*Fisica*			1.00												1.00	1.00
						Recursos Ordinarios	5	2.4	9,786,614.93												9,786,614.93	9,786,614.93
						Recursos Directamente Recaudados																
						Otros																
						Valor de referencia (S/.)			9,786,614.93												9,786,614.93	9,786,614.93
Transferencia de recursos para agua y saneamiento urbano	Número de transferencia realizadas	Transferencia	CHAO	VIRÚ	LA LIBERTAD	*Fisica*			1.00												1.00	1.00
						Recursos Ordinarios	5	2.4	8,000,000.00												8,000,000.00	8,000,000.00
						Recursos Directamente Recaudados																
						Otros																
						Valor de referencia (S/.)			8,000,000.00												8,000,000.00	8,000,000.00

PROGRAMA NACIONAL DE SANEAMIENTO URBANO
V°B°
Econ. Oscar Quiroz Ortiz
Responsable(e).

	Institución	MINISTERIO DE VIVIENDA Y CONSTRUCCION		Año de Operación	2018
UO	Organo / Programa Responsable	Código: 0082	Descripción: PROGRAMA NACIONAL DE SANEAMIENTO URBANO	Centro de Costo	Código: / Descripción: UNIDAD DE GESTIÓN TERRITORIAL

PEI	Objetivo Estratégico Institucional	Código Ruta Estrategica: 5	Descripción: Incrementar el acceso a servicios de Agua y Saneamiento sostenibles y de calidad de la poblacion urbana	Indicador	Meta Anual 2018
				Aporte del Ministerio en la reducción del déficit de acceso de hogares con servicio de agua por red pública en el área urbana	18.55
				Aporte del Ministerio en la reducción del déficit de acceso de hogares con servicio de saneamiento por red pública en el área urbana	9.36
	Acción Estratégica Institucional	Código Ruta Estrategica: 2	Descripción: Infraestructura de Agua y Saneamiento Ampliada y Renovada para los Centros Poblados Urbanos	Indicador	Meta Anual 2018
				Número de nuevas conexiones domiciliarias de agua potable en el ámbito urbano	62,563
				Número de nuevas conexiones domiciliarias de alcantarillado en el ámbito urbano	78,979

Presupuesto	Codigo Categoria Presupuestal	0082	Programas Presupuestales	PROGRAMA NACIONAL DE SANEAMIENTO URBANO					Código/Producto	3.000001	Acciones Comunes	Código/Actividad	5.001777	TRANSFERENCIA DE RECURSOS PARA AGUA Y SANEAMIENTO URBANO							
	Codigo/Función		Código/División Funcional			Código/Grupo Funcional			Código/Actividad Presupuestal			Código/Finalida Presupuestal			Unidad de Medida		Meta Semestral		Meta Anual		

Actividad Operativa	Indicador	Unidad de medida	Distrito	Provincia	Departamento	Programación de las actividades operativas: Meta/Presupuesto	Cat. Gasto	Gen. Gasto	ENE	FEB	MAR	ABR	MAY	JUN	JUL	AGO	SET	OCT	NOV	DIC	Meta Semestral	Meta Anual
Transferencia de recursos para agua y saneamiento urbano	Número de transferencia realizadas	Transferencia	JOSÉ LEONARDO ORTIZ	CHICLAYO	LAMBAYEQUE	*Fisica*			1.00												1.00	1.00
						Recursos Ordinarios	5	2.4	1,334,359.00												1,334,359.00	1,334,359.00
						Recursos Directamente Recaudados																
						Otros																
						Valor de referencia (S/.)			1,334,359.00												1,334,359.00	1,334,359.00
Transferencia de recursos para agua y saneamiento urbano	Número de transferencia realizadas	Transferencia	OYOTUN	CHICLAYO	LAMBAYEQUE	*Fisica*			1.00												1.00	1.00
						Recursos Ordinarios	5	2.4	19,967,765.00												19,967,765.00	19,967,765.00
						Recursos Directamente Recaudados																
						Otros																
						Valor de referencia (S/.)			19,967,765.00												19,967,765.00	19,967,765.00
Transferencia de recursos para agua y saneamiento urbano	Número de transferencia realizadas	Transferencia	HUACRAPUQUIO	HUANCAYO	Junin	*Fisica*			1.00												1.00	1.00
						Recursos Ordinarios	5	2.4	9,724,745.43												9,724,745.43	9,724,745.43
						Recursos Directamente Recaudados																
						Otros																
						Valor de referencia (S/.)			9,724,745.43												9,724,745.43	9,724,745.43
Transferencia de recursos para agua y saneamiento urbano	Número de transferencia realizadas	Transferencia	CARHUAMAYO	JUNÍN	Junin	*Fisica*			1.00												1.00	1.00
						Recursos Ordinarios	5	2.4	15,215,583.81												15,215,583.81	15,215,583.81
						Recursos Directamente Recaudados																
						Otros																
						Valor de referencia (S/.)			15,215,583.81												15,215,583.81	15,215,583.81
Transferencia de recursos para agua y saneamiento urbano	Número de transferencia realizadas	Transferencia	EL ALGARROBAL	ILO	MOQUEGUA	*Fisica*			1.00												1.00	1.00
						Recursos Ordinarios	5	2.4	18,730,410.00												18,730,410.00	18,730,410.00
						Recursos Directamente Recaudados																
						Otros																
						Valor de referencia (S/.)			18,730,410.00												18,730,410.00	18,730,410.00
Transferencia de recursos para agua y saneamiento urbano	Número de transferencia realizadas	Transferencia	LA UNION	PIURA	PIURA	*Fisica*			1.00												1.00	1.00
						Recursos Ordinarios	5	2.4	12,437,229.20												12,437,229.20	12,437,229.20
						Recursos Directamente Recaudados																
						Otros																
						Valor de referencia (S/.)			12,437,229.20												12,437,229.20	12,437,229.20
Transferencia de recursos para agua y saneamiento urbano	Número de transferencia realizadas	Transferencia	SULLANA	SULLANA	PIURA	*Fisica*			1.00												1.00	1.00
						Recursos Ordinarios	5	2.4	84,638,138.00												84,638,138.00	84,638,138.00
						Recursos Directamente Recaudados																
						Otros																
						Valor de referencia (S/.)			84,638,138.00												84,638,138.00	84,638,138.00
Transferencia de recursos para agua y saneamiento urbano	Número de transferencia realizadas	Transferencia	JULIACA	SAN ROMÁN	PUNO	*Fisica*			1.00												1.00	1.00
						Recursos Ordinarios	5	2.4	5,568,375.00												5,568,375.00	5,568,375.00
						Recursos Directamente Recaudados																
						Otros																
						Valor de referencia (S/.)			5,568,375.00												5,568,375.00	5,568,375.00
Transferencia de recursos para agua y saneamiento urbano	Número de transferencia realizadas	Transferencia	POMATA	CHUCUITO	PUNO	*Fisica*			1.00												1.00	1.00
						Recursos Ordinarios	5	2.4	4,480,596.00												4,480,596.00	4,480,596.00
						Recursos Directamente Recaudados																
						Otros																
						Valor de referencia (S/.)			4,480,596.00												4,480,596.00	4,480,596.00
Transferencia de recursos para agua y saneamiento urbano	Número de transferencia realizadas	Transferencia	MACUSANI	CARABAYA	PUNO	*Fisica*			1.00												1.00	1.00
						Recursos Ordinarios	5	2.4	36,075,626.78												36,075,626.78	36,075,626.78
						Recursos Directamente Recaudados																
						Otros																
						Valor de referencia (S/.)			36,075,626.78												36,075,626.78	36,075,626.78
Transferencia de recursos para agua y saneamiento urbano	Número de transferencia realizadas	Transferencia	PUCACACA	PICOTA	SAN MARTIN	*Fisica*			1.00												1.00	1.00
						Recursos Ordinarios	5	2.4	57,762,544.62												57,762,544.62	57,762,544.62
						Recursos Directamente Recaudados																
						Otros																
						Valor de referencia (S/.)			57,762,544.62												57,762,544.62	57,762,544.62

PROGRAMA NACIONAL DE SANEAMIENTO URBANO
V°B°
Econ. Oscar Quiroz Ortiz
Responsable (e).
U. P. P.

UO	Institución	MINISTERIO DE VIVIENDA Y CONSTRUCCION		Año de Operación	2018
	Organo / Programa Responsable	Código	Descripción	Centro de Costo	Código / Descripción
		0082	PROGRAMA NACIONAL DE SANEAMIENTO URBANO		UNIDAD DE GESTIÓN TERRITORIAL

PEI				
Objetivo Estratégico Institucional	Código Ruta Estrategica	Descripción:	Indicador	Meta Anual 2018
	5	Incrementar el acceso a servicios de Agua y Saneamiento sostenibles y de calidad de la poblacion urbana	Aporte del Ministerio en la reducción del déficit de acceso de hogares con servicio de agua por red pública en el área urbana	18.55
			Aporte del Ministerio en la reducción del déficit de acceso de hogares con servicio de saneamiento por red pública en el área urbana	9.36
Acción Estratégica Institucional	Código Ruta Estrategica	Descripción:	Indicador	Meta Anual 2018
	2	Infraestructura de Agua y Saneamiento Ampliada y Renovada para los Centros Poblados Urbanos	Número de nuevas conexiones domiciliarias de agua potable en el ámbito urbano	62,563
			Número de nuevas conexiones domiciliarias de alcantarillado en el ámbito urbano	78,979

Presupuesto																				
Codigo Categoría Presupuestal		0082	Programas Presupuestales	PROGRAMA NACIONAL DE SANEAMIENTO URBANO				Código/Producto	3.000001	Acciones Comunes	Código/Actividad	5.001777	TRANSFERENCIA DE RECURSOS PARA AGUA Y SANEAMIENTO URBANO							
Codigo/Función			Código/División Funcional			Código/Grupo Funcional		Código/Actividad Presupuestal		Código/Finalida Presupuestal		Unidad de Medida		Meta Semestral		Meta Anual				

Programación de las actividades operativas

Actividad Operativa	Indicador	Unidad de medida	Distrito	Provincia	Departamento	Meta/Presupuesto	Cat. Gasto	Gen. Gasto	ENE	FEB	MAR	ABR	MAY	JUN	JUL	AGO	SET	OCT	NOV	DIC	Meta Semestral	Meta Anual
Transferencia de recursos para agua y saneamiento urbano	Número de transferencia realizadas	Transferencia	RAYMONDI	ATALAYA	UCAYALI	*Fisica*			1.00												1.00	1.00
						Recursos Ordinarios	5	2.4	4,191,870.00												4,191,870.00	4,191,870.00
						Recursos Directamente Recaudados																
						Otros																
						Valor de referencia (S/.)			4,191,870.00												4,191,870.00	4,191,870.00
Transferencia de recursos para agua y saneamiento urbano	Número de transferencia realizadas	Transferencia	IRAZOLA	PADRE ABAD	UCAYALI	*Fisica*			1.00												1.00	1.00
						Recursos Ordinarios	5	2.4	17,928,316.49												17,928,316.49	17,928,316.49
						Recursos Directamente Recaudados																
						Otros																
						Valor de referencia (S/.)			17,928,316.49												17,928,316.49	17,928,316.49
Transferencia de recursos para agua y saneamiento urbano	Número de transferencia realizadas	Transferencia	OXAPAMPA	OXAPAMPA	PASCO	*Fisica*			1.00												1.00	1.00
						Recursos Ordinarios	5	2.4	10,000,000.00												10,000,000.00	10,000,000.00
						Recursos Directamente Recaudados																
						Otros																
						Valor de referencia (S/.)			10,000,000.00												10,000,000.00	10,000,000.00
Transferencia de recursos para agua y saneamiento urbano	Número de transferencia realizadas	Transferencia	IQUITOS	LORETO	LORETO	*Fisica*			1.00												1.00	1.00
						Recursos Ordinarios	5	2.4	48,663,824.92												48,663,824.92	48,663,824.92
						Recursos Directamente Recaudados																
						Otros																
						Valor de referencia (S/.)			48,663,824.92												48,663,824.92	48,663,824.92
Transferencia de recursos para agua y saneamiento urbano	Número de transferencia realizadas	Transferencia	PIURA	PIURA	PIURA	*Fisica*			1.00												1.00	1.00
						Recursos Ordinarios	5	2.4	24,363,441.42												24,363,441.42	24,363,441.42
						Recursos Directamente Recaudados																
						Otros																
						Valor de referencia (S/.)			24,363,441.42												24,363,441.42	24,363,441.42
Transferencia de recursos para agua y saneamiento urbano	Número de transferencia realizadas	Transferencia	SULLANA	PIURA	PIURA	*Fisica*			1.00												1.00	1.00
						Recursos Ordinarios	5	2.4	11,237,305.21												11,237,305.21	11,237,305.21
						Recursos Directamente Recaudados																
						Otros																
						Valor de referencia (S/.)			11,237,305.21												11,237,305.21	11,237,305.21
Transferencia de recursos para agua y saneamiento urbano	Número de transferencia realizadas	Transferencia	CHIMBOTE	HUARAZ	ANCASH	*Fisica*			1.00												1.00	1.00
						Recursos Ordinarios	5	2.4	2,316,339.46												2,316,339.46	2,316,339.46
						Recursos Directamente Recaudados																
						Otros																
						Valor de referencia (S/.)			2,316,339.46												2,316,339.46	2,316,339.46
Transferencia de recursos para agua y saneamiento urbano	Número de transferencia realizadas	Transferencia	HUARAZ	ANCASH	ANCASH	*Fisica*			1.00												1.00	1.00
						Recursos Ordinarios	5	2.4	2,500,424.03												2,500,424.03	2,500,424.03
						Recursos Directamente Recaudados																
						Otros																
						Valor de referencia (S/.)			2,500,424.03												2,500,424.03	2,500,424.03
Transferencia de recursos para agua y saneamiento urbano	Número de transferencia realizadas	Transferencia	AREQUIPA	AREQUIPA	Arequipa	*Fisica*			1.00												1.00	1.00
						Recursos Ordinarios	5	2.4	36,737,523.78												36,737,523.78	36,737,523.78
						Recursos Directamente Recaudados																
						Otros																
						Valor de referencia (S/.)			36,737,523.78												36,737,523.78	36,737,523.78
Transferencia de recursos para agua y saneamiento urbano	Número de transferencia realizadas	Transferencia	AYACUCHO	AYACUCHO	AYACUCHO	*Fisica*			1.00												1.00	1.00
						Recursos Ordinarios	5	2.4	5,219,543.52												5,219,543.52	5,219,543.52
						Recursos Directamente Recaudados																
						Otros																
						Valor de referencia (S/.)			5,219,543.52												5,219,543.52	5,219,543.52
Transferencia de recursos para agua y saneamiento urbano	Número de transferencia realizadas	Transferencia	CAJAMARCA	CAJAMARCA	CAJAMARCA	*Fisica*			1.00												1.00	1.00
						Recursos Ordinarios	5	2.4	9,508,468.75												9,508,468.75	9,508,468.75
						Recursos Directamente Recaudados																
						Otros																
						Valor de referencia (S/.)			9,508,468.75												9,508,468.75	9,508,468.75

PROGRAMA NACIONAL DE SANEAMIENTO URBANO
V°B°
Econ. Oscar Quiroz Ortiz
Responsable (e).
U. P. P.

	Institución	MINISTERIO DE VIVIENDA Y CONSTRUCCION	Año de Operación	2018	[redacted]
UO	Organo / Programa Responsable	Código: 0082 — Descripción: PROGRAMA NACIONAL DE SANEAMIENTO URBANO	Centro de Costo	Código	Descripción: UNIDAD DE GESTIÓN TERRITORIAL

PEI

	Código Ruta Estrategica	Descripción:	Indicador	Meta Anual 2018
Objetivo Estratégico Institucional	5	Incrementar el acceso a servicios de Agua y Saneamiento sostenibles y de calidad de la poblacion urbana	Aporte del Ministerio en la reducción del déficit de acceso de hogares con servicio de agua por red pública en el área urbana	18.55
			Aporte del Ministerio en la reducción del déficit de acceso de hogares con servicio de saneamiento por red pública en el área urbana	9.36
Acción Estratégica Institucional	Código Ruta Estrategica	Descripción:	Indicador	Meta Anual 2018
	2	Infraestructura de Agua y Saneamiento Ampliada y Renovada para los Centros Poblados Urbanos	Número de nuevas conexiones domiciliarias de agua potable en el ámbito urbano	62,563
			Número de nuevas conexiones domiciliarias de alcantarillado en el ámbito urbano	78,979

Presupuesto

Codigo Categoria Presupuestal	0082	Programas Presupuestales	PROGRAMA NACIONAL DE SANEAMIENTO URBANO	Código/Producto	3.000001	Acciones Comunes	Código/Actividad	5.001777	TRANSFERENCIA DE RECURSOS PARA AGUA Y SANEAMIENTO URBANO
Codigo/Función		Código/División Funcional		Código/Grupo Funcional		Código/Actividad Presupuestal		Código/Finalida Presupuestal	
Unidad de Medida		Meta Semestral		Meta Anual					

Programación de las actividades operativas

Actividad Operativa	Indicador	Unidad de medida	Distrito	Provincia	Departamento	Meta/Presupuesto	Cat. Gasto	Gen. Gasto	ENE	FEB	MAR	ABR	MAY	JUN	JUL	AGO	SET	OCT	NOV	DIC	Meta Semestral	Meta Anual
Transferencia de recursos para agua y saneamiento urbano	Número de transferencia realizadas	Transferencia	CUSCO	CUSCO	CUSCO	*Física*			1.00												1.00	1.00
						Recursos Ordinarios	5	2.4	3,380,233.01												3,380,233.01	3,380,233.01
						Recursos Directamente Recaudados																
						Otros																
						Valor de referencia (S/.)			3,380,233.01												3,380,233.01	3,380,233.01
Transferencia de recursos para agua y saneamiento urbano	Número de transferencia realizadas	Transferencia	MULTIPROVINCIAL	HUANUCO	HUANUCO	*Física*			1.00												1.00	1.00
						Recursos Ordinarios	5	2.4	7,758,311.77												7,758,311.77	7,758,311.77
						Recursos Directamente Recaudados																
						Otros																
						Valor de referencia (S/.)			7,758,311.77												7,758,311.77	7,758,311.77
Transferencia de recursos para agua y saneamiento urbano	Número de transferencia realizadas	Transferencia	ICA	ICA	ICA	*Física*			1.00												1.00	1.00
						Recursos Ordinarios	5	2.4	8,809,797.73												8,809,797.73	8,809,797.73
						Recursos Directamente Recaudados																
						Otros																
						Valor de referencia (S/.)			8,809,797.73												8,809,797.73	8,809,797.73
Transferencia de recursos para agua y saneamiento urbano	Número de transferencia realizadas	Transferencia	CHINCHA ALTA	ICA	ICA	*Física*			1.00												1.00	1.00
						Recursos Ordinarios	5	2.4	9,545,762.04												9,545,762.04	9,545,762.04
						Recursos Directamente Recaudados																
						Otros																
						Valor de referencia (S/.)			9,545,762.04												9,545,762.04	9,545,762.04
Transferencia de recursos para agua y saneamiento urbano	Número de transferencia realizadas	Transferencia	PISCO	ICA	ICA	*Física*			1.00												1.00	1.00
						Recursos Ordinarios	5	2.4	2,415,457.69												2,415,457.69	2,415,457.69
						Recursos Directamente Recaudados																
						Otros																
						Valor de referencia (S/.)			2,415,457.69												2,415,457.69	2,415,457.69
Transferencia de recursos para agua y saneamiento urbano	Número de transferencia realizadas	Transferencia	HUANCAYO	JUNIN	JUNIN	*Física*			1.00												1.00	1.00
						Recursos Ordinarios	5	2.4	23,688,922.56												23,688,922.56	23,688,922.56
						Recursos Directamente Recaudados																
						Otros																
						Valor de referencia (S/.)			23,688,922.56												23,688,922.56	23,688,922.56
Transferencia de recursos para agua y saneamiento urbano	Número de transferencia realizadas	Transferencia	TRUJILLO	LA LIBERTAD	LA LIBERTAD	*Física*			1.00												1.00	1.00
						Recursos Ordinarios	5	2.4	43,417,160.22												43,417,160.22	43,417,160.22
						Recursos Directamente Recaudados																
						Otros																
						Valor de referencia (S/.)			43,417,160.22												43,417,160.22	43,417,160.22
Transferencia de recursos para agua y saneamiento urbano	Número de transferencia realizadas	Transferencia	CHICLAYO	LAMBAYEQUE	LAMBAYEQUE	*Física*			1.00												1.00	1.00
						Recursos Ordinarios	5	2.4	27,591,441.83												27,591,441.83	27,591,441.83
						Recursos Directamente Recaudados																
						Otros																
						Valor de referencia (S/.)			27,591,441.83												27,591,441.83	27,591,441.83
Transferencia de recursos para agua y saneamiento urbano	Número de transferencia realizadas	Transferencia	PUNO	PUNO	PUNO	*Física*			1.00												1.00	1.00
						Recursos Ordinarios	5	2.4	4,720,943.07												4,720,943.07	4,720,943.07
						Recursos Directamente Recaudados																
						Otros																
						Valor de referencia (S/.)			4,720,943.07												4,720,943.07	4,720,943.07
Transferencia de recursos para agua y saneamiento urbano	Número de transferencia realizadas	Transferencia	TACNA	TACNA	TACNA	*Física*			1.00												1.00	1.00
						Recursos Ordinarios	5	2.4	3,857,302.02												3,857,302.02	3,857,302.02
						Recursos Directamente Recaudados																
						Otros																
						Valor de referencia (S/.)			3,857,302.02												3,857,302.02	3,857,302.02
Transferencia de recursos para agua y saneamiento urbano	Número de transferencia realizadas	Transferencia	TUMBES	TUMBES	TUMBES	*Física*			1.00												1.00	1.00
						Recursos Ordinarios	5	2.4	12,810,269.01												12,810,269.01	12,810,269.01
						Recursos Directamente Recaudados																
						Otros																
						Valor de referencia (S/.)			12,810,269.01												12,810,269.01	12,810,269.01

PROGRAMA NACIONAL DE SANEAMIENTO URBANO
V°B°
Econ. Oscar Quitaz Ortiz
Responsable (e).
U. P. P.

	Institución	MINISTERIO DE VIVIENDA Y CONSTRUCCION		Año de Operación	2018
UO	Organo / Programa Responsable	Código: 0082	Descripción: PROGRAMA NACIONAL DE SANEAMIENTO URBANO	Centro de Costo	Código: / Descripción: UNIDAD DE GESTIÓN TERRITORIAL

PEI

	Código Ruta Estrategica	Descripción:	Indicador	Meta Anual 2018
Objetivo Estratégico Institucional	5	Incrementar el acceso a servicios de Agua y Saneamiento sostenibles y de calidad de la poblacion urbana	Aporte del Ministerio en la reducción del déficit de acceso de hogares con servicio de agua por red pública en el área urbana	18.55
			Aporte del Ministerio en la reducción del déficit de acceso de hogares con servicio de saneamiento por red pública en el área urbana	9.36
	Código Ruta Estrategica	**Descripción:**	**Indicador**	**Meta Anual 2018**
Acción Estratégica Institucional	2	Infraestructura de Agua y Saneamiento Ampliada y Renovada para los Centros Poblados Urbanos	Número de nuevas conexiones domiciliarias de agua potable en el ámbito urbano	62,563
			Número de nuevas conexiones domiciliarias de alcantarillado en el ámbito urbano	78,979

Presupuesto

Codigo Categoria Presupuestal	0082	Programas Presupuestales	PROGRAMA NACIONAL DE SANEAMIENTO URBANO						Código/Producto	3.000001	Acciones Comunes		Código/Actividad	5.001777	TRANSFERENCIA DE RECURSOS PARA AGUA Y SANEAMIENTO URBANO						
Codigo/Función			Código/División Funcional			Código/Grupo Funcional			Código/Actividad Presupuestal			Código/Finalida Presupuesta			Unidad de Medida		Meta Semestral		Meta Anual		

Programación de las actividades operativas

Actividad Operativa	Indicador	Unidad de medida	Distrito	Provincia	Departamento	Meta/Presupuesto	Cat. Gasto	Gen. Gasto	ENE	FEB	MAR	ABR	MAY	JUN	JUL	AGO	SET	OCT	NOV	DIC	Meta Semestral	Meta Anual
Transferencia de recursos para agua y saneamiento urbano	Número de transferencia realizadas	Transferencia	PUCALLPA	UCAYALI	UCAYALI	*Fisica*			1.00												1.00	1.00
						Recursos Ordinarios	5	2.4	29,087,072.86												29,087,072.86	29,087,072.86
						Recursos Directamente Recaudados																
						Otros																
						Valor de referencia (S/.)			29,087,072.86												29,087,072.86	29,087,072.86
Transferencia de recursos para agua y saneamiento urbano	Número de transferencia realizadas	Transferencia	CASMA	CASMA	ANCASH	*Fisica*			1.00												1.00	1.00
						Recursos Ordinarios	5	2.4	12,000,335.00												12,000,335.00	12,000,335.00
						Recursos Directamente Recaudados																
						Otros																
						Valor de referencia (S/.)			12,000,335.00												12,000,335.00	12,000,335.00
Transferencia de recursos para agua y saneamiento urbano	Número de transferencia realizadas	Transferencia	PACAYCASA	HUAMANGA	AYACUCHO	*Fisica*			1.00												1.00	1.00
						Recursos Ordinarios	5	2.4	7,755,557.68												7,755,557.68	7,755,557.68
						Recursos Directamente Recaudados																
						Otros																
						Valor de referencia (S/.)			7,755,557.68												7,755,557.68	7,755,557.68
Transferencia de recursos para agua y saneamiento urbano	Número de transferencia realizadas	Transferencia	SAN JUAN BAUTISTA	HUAMANGA	AYACUCHO	*Fisica*			1.00												1.00	1.00
						Recursos Ordinarios	5	2.4	4,563,457.25												4,563,457.25	4,563,457.25
						Recursos Directamente Recaudados																
						Otros																
						Valor de referencia (S/.)			4,563,457.25												4,563,457.25	4,563,457.25
Transferencia de recursos para agua y saneamiento urbano	Número de transferencia realizadas	Transferencia	EL TAMBO	HUANCAYO	Junín	*Fisica*			1.00												1.00	1.00
						Recursos Ordinarios	5	2.4	175,545.07												175,545.07	175,545.07
						Recursos Directamente Recaudados																
						Otros																
						Valor de referencia (S/.)			175,545.07												175,545.07	175,545.07
Transferencia de recursos para agua y saneamiento urbano	Número de transferencia realizadas	Transferencia	HUANCAYO	HUANCAYO	Junín	*Fisica*			1.00												1.00	1.00
						Recursos Ordinarios	5	2.4	592,198.88												592,198.88	592,198.88
						Recursos Directamente Recaudados																
						Otros																
						Valor de referencia (S/.)			592,198.88												592,198.88	592,198.88
Transferencia de recursos para agua y saneamiento urbano	Número de transferencia realizadas	Transferencia	EL TAMBO	HUANCAYO	Junín	*Fisica*			1.00												1.00	1.00
						Recursos Ordinarios	5	2.4	2,098,143.62												2,098,143.62	2,098,143.62
						Recursos Directamente Recaudados																
						Otros																
						Valor de referencia (S/.)			2,098,143.62												2,098,143.62	2,098,143.62
Transferencia de recursos para agua y saneamiento urbano	Número de transferencia realizadas	Transferencia	HUANCAYO	HUANCAYO	Junín	*Fisica*			1.00												1.00	1.00
						Recursos Ordinarios	5	2.4	516,405.78												516,405.78	516,405.78
						Recursos Directamente Recaudados																
						Otros																
						Valor de referencia (S/.)			516,405.78												516,405.78	516,405.78
Transferencia de recursos para agua y saneamiento urbano	Número de transferencia realizadas	Transferencia	PILCOMAYO	HUANCAYO	Junín	*Fisica*			1.00												1.00	1.00
						Recursos Ordinarios	5	2.4	2,885,348.00												2,885,348.00	2,885,348.00
						Recursos Directamente Recaudados																
						Otros																
						Valor de referencia (S/.)			2,885,348.00												2,885,348.00	2,885,348.00
Transferencia de recursos para agua y saneamiento urbano	Número de transferencia realizadas	Transferencia	BAGUA GRANDE	UTCUBAMBA	AMAZONAS	*Fisica*			1.00												1.00	1.00
						Recursos Ordinarios	5	2.4	2,357.21												2,357.21	2,357.21
						Recursos Directamente Recaudados																
						Otros																
						Valor de referencia (S/.)			2,357.21												2,357.21	2,357.21
Transferencia de recursos para agua y saneamiento urbano	Número de transferencia realizadas	Transferencia	PIURA	PIURA	PIURA	*Fisica*			1.00												1.00	1.00
						Recursos Ordinarios	5	2.4	595,292.79												595,292.79	595,292.79
						Recursos Directamente Recaudados																
						Otros																
						Valor de referencia (S/.)			595,292.79												595,292.79	595,292.79

PROGRAMA NACIONAL DE SANEAMIENTO URBANO
V°B°
Econ. Oscar Quiroz Ortiz
Responsable (e).
U. P. P.

	Institución	MINISTERIO DE VIVIENDA Y CONSTRUCCION	Año de Operación	2018	
UO	Organo / Programa Responsable	Código: 0082 — Descripción: PROGRAMA NACIONAL DE SANEAMIENTO URBANO	Centro de Costo	Código	Descripción: UNIDAD DE GESTIÓN TERRITORIAL

PEI

	Código Ruta Estrategica	Descripción:	Indicador	Meta Anual 2018
Objetivo Estratégico Institucional	5	Incrementar el acceso a servicios de Agua y Saneamiento sostenibles y de calidad de la poblacion urbana	Aporte del Ministerio en la reducción del déficit de acceso de hogares con servicio de agua por red pública en el área urbana	18.55
			Aporte del Ministerio en la reducción del déficit de acceso de hogares con servicio de saneamiento por red pública en el área urbana	9.36
	Código Ruta Estrategica	Descripción:	Indicador	Meta Anual 2018
Acción Estratégica Institucional	2	Infraestructura de Agua y Saneamiento Ampliada y Renovada para los Centros Poblados Urbanos	Número de nuevas conexiones domiciliarias de agua potable en el ámbito urbano	62,563
			Número de nuevas conexiones domiciliarias de alcantarillado en el ámbito urbano	78,979

Presupuesto

Codigo Categoria Presupuestal	0082	Programas Presupuestales	PROGRAMA NACIONAL DE SANEAMIENTO URBANO	Código/Producto	3.000001	Acciones Comunes	Código/Actividad	5.001777	TRANSFERENCIA DE RECURSOS PARA AGUA Y SANEAMIENTO URBANO

Codigo/Función			Código/División Funcional			Código/Grupo Funcional			Código/Actividad Presupuestal			Código/Finalidad Presupuesta			Unidad de Medida		Meta Semestral		Meta Anual	

Programación de las actividades operativas

Actividad Operativa	Indicador	Unidad de medida	Distrito	Provincia	Departamento	Meta/Presupuesto	Cat. Gasto	Gen. Gasto	ENE	FEB	MAR	ABR	MAY	JUN	JUL	AGO	SET	OCT	NOV	DIC	Meta Semestral	Meta Anual
Transferencia de recursos para agua y saneamiento urbano	Número de transferencia realizadas	Transferencia	SAN JERONIMO	ANDAHUAYLAS	Apurimac	*Fisica*			1.00												1.00	1.00
						Recursos Ordinarios	5	2.4	295,540.83												295,540.83	295,540.83
						Recursos Directamente Recaudados																
						Otros																
						Valor de referencia (S/.)			295,540.83												295,540.83	295,540.83
Transferencia de recursos para agua y saneamiento urbano	Número de transferencia realizadas	Transferencia	CHALLHUAHUACHO	COTABAMBAS	Apurimac	*Fisica*			1.00												1.00	1.00
						Recursos Ordinarios	5	2.4	4,563,457.25												4,563,457.25	4,563,457.25
						Recursos Directamente Recaudados																
						Otros																
						Valor de referencia (S/.)			4,563,457.25												4,563,457.25	4,563,457.25
Transferencia de recursos para agua y saneamiento urbano	Número de transferencia realizadas	Transferencia	PIURA	PIURA	PIURA	*Fisica*			1.00												1.00	1.00
						Recursos Ordinarios	5	2.4	9,402,079.00												9,402,079.00	9,402,079.00
						Recursos Directamente Recaudados																
						Otros																
						Valor de referencia (S/.)			9,402,079.00												9,402,079.00	9,402,079.00
Transferencia de recursos para agua y saneamiento urbano	Número de transferencia realizadas	Transferencia	VICE	SECHURA	PIURA	*Fisica*			1.00												1.00	1.00
						Recursos Ordinarios	5	2.4	2,639,641.00												2,639,641.00	2,639,641.00
						Recursos Directamente Recaudados																
						Otros																
						Valor de referencia (S/.)			2,639,641.00												2,639,641.00	2,639,641.00
Transferencia de recursos para agua y saneamiento urbano	Número de transferencia realizadas	Transferencia	TAMARINDO	PAITA	PIURA	*Fisica*			1.00												1.00	1.00
						Recursos Ordinarios	5	2.4	2,596,021.00												2,596,021.00	2,596,021.00
						Recursos Directamente Recaudados																
						Otros																
						Valor de referencia (S/.)			2,596,021.00												2,596,021.00	2,596,021.00
Transferencia de recursos para agua y saneamiento urbano	Número de transferencia realizadas	Transferencia	PARIÑAS	TALARA	PIURA	*Fisica*			1.00												1.00	1.00
						Recursos Ordinarios	5	2.4	3,616,087.89												3,616,087.89	3,616,087.89
						Recursos Directamente Recaudados																
						Otros																
						Valor de referencia (S/.)			3,616,087.89												3,616,087.89	3,616,087.89
Transferencia de recursos para agua y saneamiento urbano	Número de transferencia realizadas	Transferencia	OLMOS	LAMBAYEQUE	LAMBAYEQUE	*Fisica*			1.00												1.00	1.00
						Recursos Ordinarios	5	2.4	38,855,917.53												38,855,917.53	38,855,917.53
						Recursos Directamente Recaudados																
						Otros																
						Valor de referencia (S/.)			38,855,917.53												38,855,917.53	38,855,917.53
Transferencia de recursos para agua y saneamiento urbano	Número de transferencia realizadas	Transferencia	SAN JUAN BAUTISTA	MAYNAS	LORETO	*Fisica*			1.00												1.00	1.00
						Recursos Ordinarios	5	2.4	50,243,952.08												50,243,952.08	50,243,952.08
						Recursos Directamente Recaudados																
						Otros																
						Valor de referencia (S/.)			50,243,952.08												50,243,952.08	50,243,952.08
Transferencia de recursos para agua y saneamiento urbano	Número de transferencia realizadas	Transferencia	SAN JUAN BAUTISTA	MAYNAS	LORETO	*Fisica*			1.00												1.00	1.00
						Recursos Ordinarios	5	2.4	8,423,320.66												8,423,320.66	8,423,320.66
						Recursos Directamente Recaudados																
						Otros																
						Valor de referencia (S/.)			8,423,320.66												8,423,320.66	8,423,320.66
Transferencia de recursos para agua y saneamiento urbano	Número de transferencia realizadas	Transferencia	CHINCHERO	URUBAMBA	CUSCO	*Fisica*			1.00												1.00	1.00
						Recursos Ordinarios	5	2.4	9,014,601.00												9,014,601.00	9,014,601.00
						Recursos Directamente Recaudados																
						Otros																
						Valor de referencia (S/.)			9,014,601.00												9,014,601.00	9,014,601.00
Transferencia de recursos para agua y saneamiento urbano	Número de transferencia realizadas	Transferencia	SAN MARCOS	HUARI	ANCASH	*Fisica*			1.00												1.00	1.00
						Recursos Ordinarios	5	2.4	16,458,173.00												16,458,173.00	16,458,173.00
						Recursos Directamente Recaudados																
						Otros																
						Valor de referencia (S/.)			16,458,173.00												16,458,173.00	16,458,173.00

PROGRAMA NACIONAL DE SANEAMIENTO URBANO
Eloy Oscar Quiroz Ortiz
Responsable (e)
U. P. P.

	Institución	MINISTERIO DE VIVIENDA Y CONSTRUCCION	Año de Operación	2018	[redacted]
UO	Organo / Programa Responsable	Código: 0082 — Descripción: PROGRAMA NACIONAL DE SANEAMIENTO URBANO	Centro de Costo	Código:	Descripción: UNIDAD DE GESTIÓN TERRITORIAL

PEI

	Código Ruta Estrategica	Descripción:	Indicador	Meta Anual 2018
Objetivo Estratégico Institucional	5	Incrementar el acceso a servicios de Agua y Saneamiento sostenibles y de calidad de la poblacion urbana	Aporte del Ministerio en la reducción del déficit de acceso de hogares con servicio de agua por red pública en el área urbana	18.55
			Aporte del Ministerio en la reducción del déficit de acceso de hogares con servicio de saneamiento por red pública en el área urbana	9.36
Acción Estratégica Institucional	Código Ruta Estrategica	Descripción:	Indicador	Meta Anual 2018
	2	Infraestructura de Agua y Saneamiento Ampliada y Renovada para los Centros Poblados Urbanos	Número de nuevas conexiones domiciliarias de agua potable en el ámbito urbano	62,563
			Número de nuevas conexiones domiciliarias de alcantarillado en el ámbito urbano	78,979

Presupuesto

Codigo Categoria Presupuestal		0082	Programas Presupuestales	PROGRAMA NACIONAL DE SANEAMIENTO URBANO					Código/Producto	3.000001	Acciones Comunes	Código/Actividad	5.001777	TRANSFERENCIA DE RECURSOS PARA AGUA Y SANEAMIENTO URBANO							
Codigo/Función			Código/División Funcional			Código/Grupo Funcional			Código/Actividad Presupuestal			Código/Finalida Presupuestal			Unidad de Medida		Meta Semestral		Meta Anual		

Programación de las actividades operativas

Actividad Operativa	Indicador	Unidad de medida	Distrito	Provincia	Departamento	Meta/Presupuesto	Cat. Gasto	Gen. Gasto	ENE	FEB	MAR	ABR	MAY	JUN	JUL	AGO	SET	OCT	NOV	DIC	Meta Semestral	Meta Anual
Transferencia de recursos para agua y saneamiento urbano	Número de transferencia realizadas	Transferencia	CHICLAYO	CHICLAYO	CHICLAYO	*Fisica*			1.00												1.00	1.00
						Recursos Ordinarios	5	2.4	6,898,594.00												6,898,594.00	6,898,594.00
						Recursos Directamente Recaudados																
						Otros																
						Valor de referencia (S/.)			6,898,594.00												6,898,594.00	6,898,594.00
Transferencia de recursos para agua y saneamiento urbano	Número de transferencia realizadas	Transferencia	TACNA	TACNA	TACNA	*Fisica*			1.00												1.00	1.00
						Recursos Ordinarios	5	2.4	1,445,177.80												1,445,177.80	1,445,177.80
						Recursos Directamente Recaudados																
						Otros																
						Valor de referencia (S/.)			1,445,177.80												1,445,177.80	1,445,177.80
Transferencia de recursos para agua y saneamiento urbano	Número de transferencia realizadas	Transferencia	CORONEL GREGORIO	TACNA	TACNA	*Fisica*			1.00												1.00	1.00
						Recursos Ordinarios	5	2.4	3,766,100.37												3,766,100.37	3,766,100.37
						Recursos Directamente Recaudados																
						Otros																
						Valor de referencia (S/.)			3,766,100.37												3,766,100.37	3,766,100.37
Transferencia de recursos para agua y saneamiento urbano	Número de transferencia realizadas	Transferencia	LIVITACA	CHUMBIVILCAS	CUSCO	*Fisica*			1.00												1.00	1.00
						Recursos Ordinarios	5	2.4	976,894.00												976,894.00	976,894.00
						Recursos Directamente Recaudados																
						Otros																
						Valor de referencia (S/.)			976,894.00												976,894.00	976,894.00
Transferencia de recursos para agua y saneamiento urbano	Número de transferencia realizadas	Transferencia	PARARIN	RECUAY	ANCASH	*Fisica*			1.00												1.00	1.00
						Recursos Ordinarios	5	2.4	2,495,872.15												2,495,872.15	2,495,872.15
						Recursos Directamente Recaudados																
						Otros																
						Valor de referencia (S/.)			2,495,872.15												2,495,872.15	2,495,872.15
Transferencia de recursos para agua y saneamiento urbano	Número de transferencia realizadas	Transferencia	HUARMEY	HUARMEY	ANCASH	*Fisica*			1.00												1.00	1.00
						Recursos Ordinarios	5	2.4	38,213,108.08												38,213,108.08	38,213,108.08
						Recursos Directamente Recaudados																
						Otros																
						Valor de referencia (S/.)			38,213,108.08												38,213,108.08	38,213,108.08
Transferencia de recursos para agua y saneamiento urbano	Número de transferencia realizadas	Transferencia	VELILLE	CHUMBIVILCAS	CUSCO	*Fisica*			1.00												1.00	1.00
						Recursos Ordinarios	5	2.4	2,638,552.50												2,638,552.50	2,638,552.50
						Recursos Directamente Recaudados																
						Otros																
						Valor de referencia (S/.)			2,638,552.50												2,638,552.50	2,638,552.50
Transferencia de recursos para agua y saneamiento urbano	Número de transferencia realizadas	Transferencia	COLQUIOC	BOLOGNESI	ANCASH	*Fisica*			1.00												1.00	1.00
						Recursos Ordinarios	5	2.4	3,037,837.00												3,037,837.00	3,037,837.00
						Recursos Directamente Recaudados																
						Otros																
						Valor de referencia (S/.)			3,037,837.00												3,037,837.00	3,037,837.00
Transferencia de recursos para agua y saneamiento urbano	Número de transferencia realizadas	Transferencia	HUARI	HUARI	ANCASH	*Fisica*			1.00												1.00	1.00
						Recursos Ordinarios	5	2.4	2,372,806.00												2,372,806.00	2,372,806.00
						Recursos Directamente Recaudados																
						Otros																
						Valor de referencia (S/.)			2,372,806.00												2,372,806.00	2,372,806.00
Transferencia de recursos para agua y saneamiento urbano	Número de transferencia realizadas	Transferencia	HUALLANCA	BOLOGNESI	ANCASH	*Fisica*			1.00												1.00	1.00
						Recursos Ordinarios	5	2.4	1,023,142.50												1,023,142.50	1,023,142.50
						Recursos Directamente Recaudados																
						Otros																
						Valor de referencia (S/.)			1,023,142.50												1,023,142.50	1,023,142.50
Transferencia de recursos para agua y saneamiento urbano	Número de transferencia realizadas	Transferencia	TACNA	TACNA	TACNA	*Fisica*			1.00												1.00	1.00
						Recursos Ordinarios	5	2.4	961,641.50												961,641.50	961,641.50
						Recursos Directamente Recaudados																
						Otros																
						Valor de referencia (S/.)			961,641.50												961,641.50	961,641.50

PROGRAMA NACIONAL DE SANEAMIENTO URBANO
V°B°
Econ. Oscar Quiroz Ortiz
Responsable (e)
U. P. P.

UO	Institución	MINISTERIO DE VIVIENDA Y CONSTRUCCION		Año de Operación	2018	
	Organo / Programa Responsable	Código	Descripción	Centro de Costo	Código	Descripción
		0082	PROGRAMA NACIONAL DE SANEAMIENTO URBANO			UNIDAD DE GESTIÓN TERRITORIAL

PEI				
Objetivo Estratégico Institucional	Código Ruta Estrategica	Descripción:	Indicador	Meta Anual 2018
	5	Incrementar el acceso a servicios de Agua y Saneamiento sostenibles y de calidad de la poblacion urbana	Aporte del Ministerio en la reducción del déficit de acceso de hogares con servicio de agua por red pública en el área urbana	18.55
			Aporte del Ministerio en la reducción del déficit de acceso de hogares con servicio de saneamiento por red pública en el área urbana	9.36
Acción Estratégica Institucional	Código Ruta Estrategica	Descripción:	Indicador	Meta Anual 2018
	2	Infraestructura de Agua y Saneamiento Ampliada y Renovada para los Centros Poblados Urbanos	Número de nuevas conexiones domiciliarias de agua potable en el ámbito urbano	62,563
			Número de nuevas conexiones domiciliarias de alcantarillado en el ámbito urbano	78,979

Presupuesto																				
Codigo Categoría Presupuestal		0082	Programas Presupuestales	PROGRAMA NACIONAL DE SANEAMIENTO URBANO				Código/Producto	3.000001	Acciones Comunes		Código/Actividad	5.001777	TRANSFERENCIA DE RECURSOS PARA AGUA Y SANEAMIENTO URBANO						
Codigo/Función			Código/División Funcional			Código/Grupo Funcional		Código/Actividad Presupuestal			Código/Finalida Presupuestal		Unidad de Medida		Meta Semestral		Meta Anual			

Programación de las actividades operativas

Actividad Operativa	Indicador	Unidad de medida	Distrito	Provincia	Departamento	Meta/Presupuesto	Cat. Gasto	Gen. Gasto	ENE.	FEB	MAR	ABR	MAY	JUN	JUL	AGO	SET	OCT	NOV	DIC	Meta Semestral	Meta Anual
Transferencia de recursos para agua y saneamiento urbano	Número de transferencia realizadas	Transferencia	TACNA	TACNA	TACNA	*Fisica*			1.00												1.00	1.00
						Recursos Ordinarios	5	2.4	2,034,363.00												2,034,363.00	2,034,363.00
						Recursos Directamente Recaudados																
						Otros																
						Valor de referencia (S/.)			2,034,363.00												2,034,363.00	2,034,363.00
Transferencia de recursos para agua y saneamiento urbano	Número de transferencia realizadas	Transferencia	TINYAHUARCO	PASCO	PASCO	*Fisica*			1.00												1.00	1.00
						Recursos Ordinarios	5	2.4	2,145,839.50												2,145,839.50	2,145,839.50
						Recursos Directamente Recaudados																
						Otros																
						Valor de referencia (S/.)			2,145,839.50												2,145,839.50	2,145,839.50
Transferencia de recursos para agua y saneamiento urbano	Número de transferencia realizadas	Transferencia	SAN SEBASTIÁN	CUSCO	CUSCO	*Fisica*			1.00												1.00	1.00
						Recursos Ordinarios	5	2.4	931,978.00												931,978.00	931,978.00
						Recursos Directamente Recaudados																
						Otros																
						Valor de referencia (S/.)			931,978.00												931,978.00	931,978.00
Transferencia de recursos para agua y saneamiento urbano	Número de transferencia realizadas	Transferencia	PAUCARTAMBO	PAUCARTAMBO	CUSCO	*Fisica*			1.00												1.00	1.00
						Recursos Ordinarios	5	2.4	1,125,879.50												1,125,879.50	1,125,879.50
						Recursos Directamente Recaudados																
						Otros																
						Valor de referencia (S/.)			1,125,879.50												1,125,879.50	1,125,879.50
Transferencia de recursos para agua y saneamiento urbano	Número de transferencia realizadas	Transferencia	PAUCARTAMBO	PAUCARTAMBO	CUSCO	*Fisica*			1.00												1.00	1.00
						Recursos Ordinarios	5	2.4	1,729,723.00												1,729,723.00	1,729,723.00
						Recursos Directamente Recaudados																
						Otros																
						Valor de referencia (S/.)			1,729,723.00												1,729,723.00	1,729,723.00
Transferencia de recursos para agua y saneamiento urbano	Número de transferencia realizadas	Transferencia	CHAZUTA	SAN MARTIN	SAN MARTIN	*Fisica*			1.00												1.00	1.00
						Recursos Ordinarios	5	2.4	1,230,347.77												1,230,347.77	1,230,347.77
						Recursos Directamente Recaudados																
						Otros																
						Valor de referencia (S/.)			1,230,347.77												1,230,347.77	1,230,347.77
Transferencia de recursos para agua y saneamiento urbano	Número de transferencia realizadas	Transferencia	EL PRADO	SAN MIGUEL	CAJAMARCA	*Fisica*			1.00												1.00	1.00
						Recursos Ordinarios	5	2.4	6,778,231.00												6,778,231.00	6,778,231.00
						Recursos Directamente Recaudados																
						Otros																
						Valor de referencia (S/.)			6,778,231.00												6,778,231.00	6,778,231.00
Transferencia de recursos para agua y saneamiento urbano	Número de transferencia realizadas	Transferencia	CONDEBAMBA	CAJABAMBA	CAJAMARCA	*Fisica*			1.00												1.00	1.00
						Recursos Ordinarios	5	2.4	2,201,967.50												2,201,967.50	2,201,967.50
						Recursos Directamente Recaudados																
						Otros																
						Valor de referencia (S/.)			2,201,967.50												2,201,967.50	2,201,967.50
Transferencia de recursos para agua y saneamiento urbano	Número de transferencia realizadas	Transferencia	SOROCHUCO	CELENDIN	CAJAMARCA	*Fisica*			1.00												1.00	1.00
						Recursos Ordinarios	5	2.4	1,248,699.00												1,248,699.00	1,248,699.00
						Recursos Directamente Recaudados																
						Otros																
						Valor de referencia (S/.)			1,248,699.00												1,248,699.00	1,248,699.00
Transferencia de recursos para agua y saneamiento urbano	Número de transferencia realizadas	Transferencia	JOSE MANUEL QUIROZ SHIRAC	SAN MARCOS	CAJAMARCA	*Fisica*			1.00												1.00	1.00
						Recursos Ordinarios	5	2.4	1,123,528.00												1,123,528.00	1,123,528.00
						Recursos Directamente Recaudados																
						Otros																
						Valor de referencia (S/.)			1,123,528.00												1,123,528.00	1,123,528.00
Transferencia de recursos para agua y saneamiento urbano	Número de transferencia realizadas	Transferencia	SAN JUAN DE LURIGANCHO	LIMA (SEDAPAL)	LIMA	*Fisica*			1.00												1.00	1.00
						Recursos Ordinarios	5	2.4	11,843,844.00												11,843,844.00	11,843,844.00
						Recursos Directamente Recaudados																
						Otros																
						Valor de referencia (S/.)			11,843,844.00												11,843,844.00	11,843,844.00

PROGRAMA NACIONAL DE SANEAMIENTO URBANO
V°B°
Econ. Oscar Quiroz Ortiz
Responsable (e)
U. P. P.

	Institución	MINISTERIO DE VIVIENDA Y CONSTRUCCION	Año de Operación	2018	[redacted]
UO	Organo / Programa Responsable	Código / Descripción	Centro de Costo	Código	Descripción
		0082 / PROGRAMA NACIONAL DE SANEAMIENTO URBANO			UNIDAD DE GESTIÓN TERRITORIAL

PEI

Objetivo Estratégico Institucional	Código Ruta Estrategica	Descripción:	Indicador	Meta Anual 2018
	5	Incrementar el acceso a servicios de Agua y Saneamiento sostenibles y de calidad de la poblacion urbana	Aporte del Ministerio en la reducción del déficit de acceso de hogares con servicio de agua por red pública en el área urbana	18.55
			Aporte del Ministerio en la reducción del déficit de acceso de hogares con servicio de saneamiento por red pública en el área urbana	9.36

Acción Estratégica Institucional	Código Ruta Estrategica	Descripción:	Indicador	Meta Anual 2018
	2	Infraestructura de Agua y Saneamiento Ampliada y Renovada para los Centros Poblados Urbanos	Número de nuevas conexiones domiciliarias de agua potable en el ámbito urbano	62,563
			Número de nuevas conexiones domiciliarias de alcantarillado en el ámbito urbano	78,979

Presupuesto

Codigo Categoria Presupuestal	0082	Programas Presupuestales	PROGRAMA NACIONAL DE SANEAMIENTO URBANO	Código/Producto	3.000001	Acciones Comunes	Código/Actividad	5.001777	TRANSFERENCIA DE RECURSOS PARA AGUA Y SANEAMIENTO URBANO

Codigo/Función			Código/División Funcional			Código/Grupo Funcional			Código/Actividad Presupuestal			Código/Finalida Presupuestal		Unidad de Medida		Meta Semestral		Meta Anual	

Programación de las actividades operativas

Actividad Operativa	Indicador	Unidad de medida	Distrito	Provincia	Departamento	Meta/Presupuesto	Cat. Gasto	Gen. Gasto	ENE	FEB	MAR	ABR	MAY	JUN	JUL	AGO	SET	OCT	NOV	DIC	Meta Semestral	Meta Anual
Transferencia de recursos para agua y saneamiento urbano	Número de transferencia realizadas	Transferencia	LA VICTORIA	LIMA (SEDAPAL)	LIMA	*Fisica*			1.00												1.00	1.00
						Recursos Ordinarios	5	2.4	7,863,204.00												7,863,204.00	7,863,204.00
						Recursos Directamente Recaudados																
						Otros																
						Valor de referencia (S/.)			7,863,204.00												7,863,204.00	7,863,204.00
Transferencia de recursos para agua y saneamiento urbano	Número de transferencia realizadas	Transferencia	SURCO	LIMA (SEDAPAL)	LIMA	*Fisica*			1.00												1.00	1.00
						Recursos Ordinarios	5	2.4	1,010,847.76												1,010,847.76	1,010,847.76
						Recursos Directamente Recaudados																
						Otros																
						Valor de referencia (S/.)			1,010,847.76												1,010,847.76	1,010,847.76
Transferencia de recursos para agua y saneamiento urbano	Número de transferencia realizadas	Transferencia	SAN JUAN DE MIRAFLORES	LIMA (SEDAPAL)	LIMA	*Fisica*			1.00												1.00	1.00
						Recursos Ordinarios	5	2.4	2,738,828.91												2,738,828.91	2,738,828.91
						Recursos Directamente Recaudados																
						Otros																
						Valor de referencia (S/.)			2,738,828.91												2,738,828.91	2,738,828.91
Transferencia de recursos para agua y saneamiento urbano	Número de transferencia realizadas	Transferencia	PACHACAMAC	LIMA (SEDAPAL)	LIMA	*Fisica*			1.00												1.00	1.00
						Recursos Ordinarios	5	2.4	444,931.88												444,931.88	444,931.88
						Recursos Directamente Recaudados																
						Otros																
						Valor de referencia (S/.)			444,931.88												444,931.88	444,931.88

Elaborado por:

Aprobado por:

PROGRAMA NACIONAL DE SANEAMIENTO URBANO
V°B°
Econ. Oscar Quiroz Ortiz
Responsable (e)
U. P. P.