REPÚBLICA DEL PERÚ

Resolución Ministerial

N° 438 -2018-VIVIENDA

Lima, 28 DIC. 2018

VISTOS: El Memorándum N° 3019-2018-VIVIENDA-OGPP de la Oficina General de Planeamiento y Presupuesto; el Informe N° 533-2018-VIVIENDA/OGPP-OPM de la Oficina de Planeamiento y Modernización; y,

CONSIDERANDO:

Que, de conformidad con lo dispuesto en el párrafo 1 del Artículo 25 de la Ley N° 29158, Ley Orgánica del Poder Ejecutivo, corresponde a los Ministerios de Estado, la función de dirigir el proceso de planeamiento estratégico sectorial, en el marco del Sistema Nacional de Planeamiento Estratégico, determinar los objetivos sectoriales funcionales nacionales aplicables a todos los niveles de gobierno, aprobar los planes de actuación, y asignar los recursos necesarios para su ejecución, dentro de los límites de las asignaciones presupuestales correspondientes;

Que, el numeral 71.1 del artículo 71 del Texto Único Ordenado de la Ley N° 28411, Ley General del Sistema Nacional de Presupuesto, aprobado por Decreto Supremo N° 304-2012-EF, establece que las Entidades, para la elaboración de sus Planes Operativos Institucionales y Presupuestos Institucionales, deben tomar en cuenta su Plan Estratégico Institucional (PEI), el cual debe ser concordante, entre otros, con los Planes Estratégicos Sectoriales Multianuales (PESEM);

Que, mediante Decreto Legislativo N° 1088, Ley del Sistema Nacional de Planeamiento Estratégico y del Centro Nacional de Planeamiento Estratégico, se crea el Centro Nacional de Planeamiento Estratégico (CEPLAN), como órgano rector y orientador del Sistema Nacional de Planeamiento Estratégico (SINAPLAN);

Que, mediante Resolución de Presidencia de Consejo Directivo N° 033-2017-CEPLAN/PCD, se aprueba la "Guía para el Planeamiento Institucional", en adelante la Guía, la cual fue objeto de modificación por la Resolución de Presidencia de Consejo Directivo N° 062-2017-CEPLAN/PCD y Resolución de Presidencia del Consejo Directivo N° 053-2018-CEPLAN/PCD, y que establece las pautas para el planeamiento institucional que comprende la política y los planes que permite la elaboración o modificación del Plan Estratégico Institucional (PEI) y el Plan Operativo Institucional (POI), en el marco del ciclo de planeamiento estratégico para la mejora continua;

Que, por Resolución Ministerial N° 354-2015-VIVIENDA, se aprueba el "Plan Estratégico Sectorial Multianual (PESEM) 2016-2021 del Sector Vivienda, Construcción y Saneamiento";

Que, mediante Resolución Ministerial N° 191-2016-VIVIENDA, se aprueba el "Plan Estratégico Institucional (PEI) 2016-2018 del Ministerio de Vivienda, Construcción y Saneamiento";

Que, por Resolución Ministerial N° 484-2017-VIVIENDA, se constituye la Comisión de Planeamiento Estratégico del Ministerio de Vivienda, Construcción y Saneamiento, en adelante la Comisión;

Que, de acuerdo a lo dispuesto por el subnumeral 4.2 de la Guía, corresponde a la Comisión, entre otras funciones, priorizar los Objetivos Estratégicos Institucionales (OEI), Acciones Estratégicas Institucionales (AEI), Actividades Operativas y validar el documento del PEI y POI; en ese sentido, la Comisión ha validado la Matriz de OEI y AEI del Plan Estratégico Institucional 2019 – 2021;

Que, el subnumeral 4.3 del artículo 4 de la Guía, establece que el POI se elabora en el año previo al inicio de su vigencia;

Que, mediante Memorándum N° 3019-2018/VIVIENDA-OGPP, la Dirección General de la Oficina General de Planeamiento y Presupuesto, hace suyo y remite el Informe N° 533-2018/VIVIENDA-OGPP/OPM de la Oficina de Planeamiento y Modernización, y propone la aprobación del Plan Operativo Institucional (POI) Anual 2019 del Pliego 037: Ministerio de Vivienda, Construcción y Saneamiento; documento que cuenta con la validación de la Comisión de Planeamiento Estratégico del Ministerio de Vivienda, Construcción y Saneamiento;

De conformidad con lo dispuesto en el Texto Único Ordenado de la Ley N° 28411, Ley General del Sistema Nacional de Presupuesto; Decreto Legislativo del Sistema Nacional de Presupuesto Público; la Ley N° 29158, Ley Orgánica del Poder Ejecutivo; la Ley N° 30156 Ley de Organización y Funciones del Ministerio de Vivienda, Construcción y Saneamiento; y su Reglamento de Organización y Funciones, aprobado por Decreto Supremo N° 010-2014-VIVIENDA, modificado por Decreto Supremo N° 006-2015-VIVIENDA, y la Resolución de Presidencia del Consejo Directivo N° 33-2017-CEPLAN/PCD que aprueba la "Guía para el Planeamiento Institucional" modificada por la Resolución de Presidencia del Consejo Directivo N° 062-2017-CEPLAN/PCD y Resolución de Presidencia del Consejo Directivo N° 053-2018-CEPLAN/PCD;

REPÚBLICA DEL PERÚ

Resolución Ministerial

SE RESUELVE:

Artículo 1.- Aprobar el Plan Operativo Institucional (POI) Anual 2019 del Pliego 037: Ministerio de Vivienda, Construcción y Saneamiento, el mismo que como Anexo forma parte integrante de la presente Resolución.

Artículo 2.- Disponer que los Órganos y Programas del Pliego 037: Ministerio de Vivienda, Construcción y Saneamiento informen a la Oficina General de Planeamiento y Presupuesto, para fines del seguimiento y evaluación, la ejecución de las metas de las actividades operativas en el Plan Operativo Institucional (POI) 2019 aprobado por la presente Resolución.

Artículo 3.- Disponer la publicación de la presente Resolución en el Portal Institucional del Ministerio de Vivienda, Construcción y Saneamiento (www.vivienda.gob.pe) y en el Portal de Estado Peruano (www.peru.gob.pe), el mismo día de la publicación de la presente Resolución en el Diario Oficial El Peruano.

Regístrese, comuníquese y publíquese

JAVIER PIQUÉ DEL POZO
Ministro de Vivienda, Construcción y Saneamiento

MINISTERIO DE VIVIENDA, CONSTRUCCIÓN Y SANEAMIENTO
Ana G. Reátegui Napuri
SECRETARIA GENERAL

MINISTERIO DE VIVIENDA, CONSTRUCCIÓN Y SANEAMIENTO
Of. Gral. Planeam. y Presupuesto

PERÚ | Ministerio de Vivienda, Construcción y Saneamiento

Plan Operativo Institucional (POI) Anual 2019

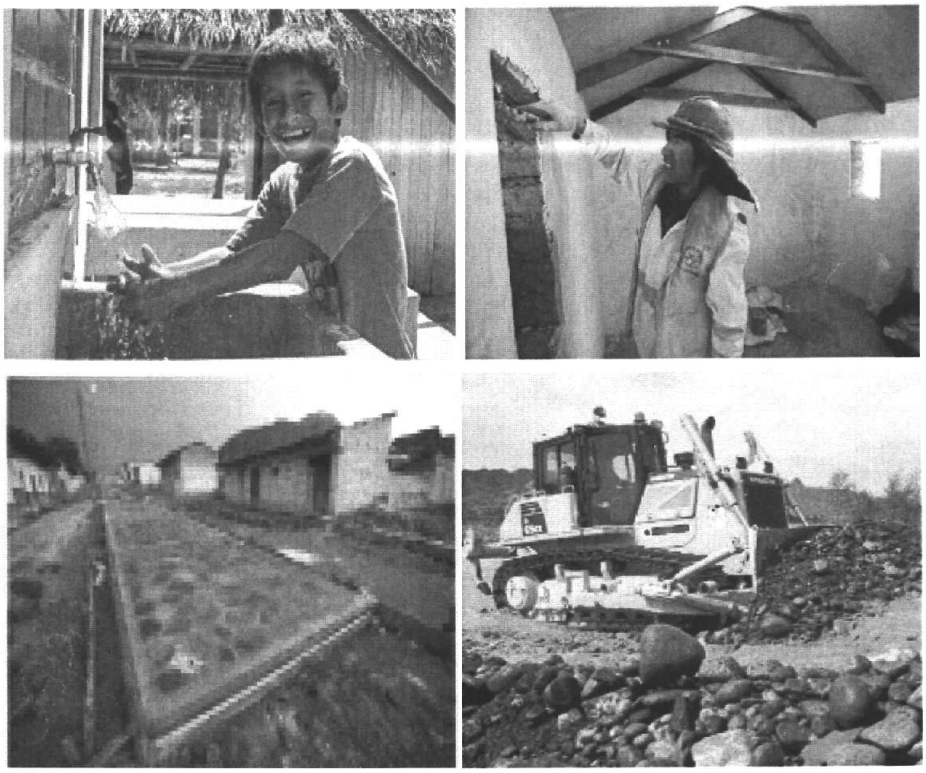

Gobierno del Perú

Trabajando para todos los peruanos

Pliego 037 – Ministerio de Vivienda, Construcción y Saneamiento

Diciembre 2018

MINISTERIO DE VIVIENDA, CONSTRUCCIÓN Y SANEAMIENTO
V°B°
CARLOS DEGALDO
Director
OGPP - OPM

MINISTERIO DE VIVIENDA, CONSTRUCCIÓN Y SANEAMIENTO
C. MALDONADO
Especialista
OGPP-OPM

JAVIER ROMÁN PIQUE DEL POZO
MINISTRO DE VIVIENDA, CONSTRUCCIÓN Y SANEAMIENTO

JORGE ERNESTO ARÉVALO SÁNCHEZ
VICEMINISTRO DE VIVIENDA Y URBANISMO

JUAN ALFREDO TARAZONA MINAYA
VICEMINISTRO DE CONSTRUCCIÓN Y SANEAMIENTO

ANA GRIMANESA REÁTEGUI NAPURÍ
SECRETARIA GENERAL

VICTORIA RAMOS CEBREROS DE MONTEZUMA
DIRECTORA GENERAL DE LA OFICINA GENERAL DE PLANEAMIENTO Y PRESUPUESTO

MINISTERIO DE VIVIENDA, CONSTRUCCIÓN Y SANEAMIENTO V°B° CARLOS DEGALDO Director OGPP - OPM

MINISTERIO DE VIVIENDA, CONSTRUCCIÓN Y SANEAMIENTO C. MALDONADO Especialista OGPP-OPM

Índice

Presentación 6
Introducción 7
1. Declaración de Política Institucional 8
2. Marco Estratégico Institucional 11
2.1 Misión Institucional 11
2.2 Objetivos Estratégicos Institucionales 11
2.3 Acciones Estratégicas Institucionales 11
3. Organización 15
4. Programación Física y Financiera 19
4.1 Programación Física a nivel de Programa Presupuestal 19
4.2 Programación financiera del Pliego 037 – MVCS 22
REPORTES 24

MINISTERIO DE VIVIENDA, CONSTRUCCIÓN Y SANEAMIENTO
V°B°
CARLOS BERALDO
Director
OGPP - OPM

MINISTERIO DE VIVIENDA, CONSTRUCCIÓN Y SANEAMIENTO
C. MALDONADO
Especialista
OGPP-OPM

Lista de Acrónimos

AO	Actividad Operativa
CAC	Centro de Atención al Ciudadano
CC	Comisiones Consultivas
COFOPRI	Organismo de Formalización de la Propiedad Informal
DA	Dirección de Accesibilidad
DC	Dirección de Construcción
DEIA	Dirección de Evaluación de Impacto Ambiental
DEPPCS	Dirección de Ejecución de Programas y Proyectos en Construcción y Saneamiento
DEPPVU	Dirección de Ejecución de Programas y Proyectos en Vivienda y Urbanismo
DGA	Dirección de Gestión Ambiental
DGAA	Dirección General de Asuntos Ambientales
DGADT	Dirección General de Accesibilidad y Desarrollo Tecnológico
DGCCS	Dirección de Gestión y Coordinación en Construcción y Saneamiento
DGCVU	Dirección de Gestión y Coordinación en Vivienda y Urbanismo
DGPPCS	Dirección General de Programas y Proyectos en Construcción y Saneamiento
DGPPVU	Dirección General de Programas y Proyectos en Vivienda y Urbanismo
DGPRCS	Dirección General de Políticas y Regulación en Construcción y Saneamiento
DGPRVU	Dirección General de Políticas y Regulación en Vivienda y Urbanismo
DIDT	Dirección de Innovación y Desarrollo Tecnológico
DM	Despacho Ministerial
DOICP	Dirección de Ordenamiento e Integración de Centros Poblados
DS	Dirección de Saneamiento
DUDU	Dirección de Urbanismo y Desarrollo Urbano
DV	Dirección de Vivienda
EPS	Empresas Prestadoras de Servicios de Saneamiento
FMV	Fondo MIVIVIENDA
GL	Gobierno Local
GR	Gobierno Regional
MVCS	Ministerio de Vivienda, Construcción y Saneamiento
OAC	Oficina de Atención al Ciudadano
OACP	Oficina de Abastecimiento y Control Patrimonial
OATH	Oficina de Administración del Talento Humano
OC	Oficina de Contabilidad
OC	Órganos Consultivos
OCAI	Oficina de Cooperación y Asuntos Internacionales
OCB	Oficina de Compensaciones y Bienestar
OCI	Órgano de Control Institucional
ODGS	Oficina de Dialogo y Gestión Social
OEEE	Oficina de Estudios Estadísticos y Económicos
OEI	Oficina de Evaluación de Impacto
OGA	Oficina General de Administración
OGAJ	Oficina General de Asesoría Jurídica
OGC	Oficina General de Comunicaciones
OGDA	Oficina de Gestión Documentaria y Archivo
OGEI	Oficina General de Estadística e Informática
OGGRH	Oficina General de Gestión de Recursos Humanos
OGME	Oficina General de Monitoreo y Evaluación de Impacto

MINISTERIO DE VIVIENDA, CONSTRUCCIÓN Y SANEAMIENTO V°B° CARLOS DEGALDO Director OGPP-OPM

MINISTERIO DE VIVIENDA, CONSTRUCCIÓN Y SANEAMIENTO C. MALDONADO Especialista OGPP-OPM

OGPP	Oficina General de Planeamiento y Presupuesto
OI	Oficina de Inversiones
OII	Oficina de Imagen Institucional
OILCC	Oficina de Integridad y Lucha contra la Corrupción.
OM	Oficina de Monitoreo
OP	Oficina de Presupuesto
OPC	Oficina de Prensa y Comunicaciones
OPM	Oficina de Planeamiento y Modernización
OSDN	Oficina de Seguridad y Defensa Nacional
OT	Oficina de Tesorería
OTASS	Organismo Técnico de la Administración de los Servicios de Saneamiento
OTI	Oficina de Tecnología de la Información
PAHR	Programa de Apoyo al Hábitat Rural
PASLC	Programa Agua Segura para Lima y Callao
PBFH	Programa Bono Familiar Habitacional
PCM	Presidencia del Consejo de Ministros
PEI	Plan Estratégico Institucional
PESEM	Plan Estratégico Sectorial Multianual
PIA	Presupuesto Institucional de Apertura
PIM	Presupuesto Institucional Modificado
PIP	Proyecto de Inversión Pública
PGSU	Programa Generación de Suelo Urbano
PMIB	Programa Mejoramiento Integral de Barrios
PNC	Programa Nuestras Ciudades
PNSR	Programa Nacional de Saneamiento Rural
PNSU	Programa Nacional de Saneamiento Urbano
PNT	Programa Nacional Tambos
PNVR	Programa Nacional de Vivienda Rural
POI	Plan Operativo Institucional
PP	Procuraduría Pública
PREVAED	Programa Reducción de Vulnerabilidad y Atención a la Emergencia por Desastres.
PRESET	Plataforma de Registro, Evaluación y Seguimiento de Expediten Técnicos
PTAR	Plantas de Tratamiento de Aguas Residuales
SBN	Superintendencia Nacional de Bienes Estatales
SEDAPAL	Servicios de Agua Potable y Alcantarillado de Lima
SENCICO	Servicio Nacional de Capacitación para la Industria de la Construcción
SITRAD	Sistema Integrado de Tramite Documentario
SG	Secretaría General
SSP	Sistema de Seguimiento de Proyectos
VMCS	Despacho Viceministerial de Construcción y Saneamiento
VMVU	Despacho Viceministerial de Vivienda y Urbanismo

MINISTERIO DE VIVIENDA, CONSTRUCCIÓN Y SANEAMIENTO V°B° CARLOS BERGALDO Director OGPP - OPM

MINISTERIO DE VIVIENDA, CONSTRUCCIÓN Y SANEAMIENTO C. MALDONADO Especialista OGPP-OPM

Presentación

El Ministerio de Vivienda, Construcción y Saneamiento, según establece la Ley N° 30156 – Ley de Organización y Funciones (LOF) del MVCS, es un organismo del Poder Ejecutivo rector en las Políticas Nacionales y Sectoriales que se encuentran dentro de su ámbito de competencia en materia de: vivienda, construcción, saneamiento, urbanismo y desarrollo urbano, bienes estatales y propiedad urbana; que son de obligatorio cumplimiento por los tres niveles de gobierno en el marco del proceso de descentralización y en todo el territorio nacional, para lo cual formula, aprueba, dirige, evalúa, regula, norma, supervisa y en su caso ejecuta las políticas nacionales en estas materias, a través de sus Órganos, Programas, Organismos Públicos Adscritos y Entidades Adscritas.

En este marco, el MVCS ha desarrollado su planificación estratégica bajo los lineamientos establecidos en la Política General del Gobierno al 2021, y la Guía para el Planeamiento Institucional aprobada por CEPLAN. En este contexto, se ha formulado el Plan Operativo Institucional (POI) Anual 2019 el cual se constituye como un instrumento de gestión importante que contribuye a establecer estrategias e intervenciones en función de prioridades nacionales y sectoriales bajo el ámbito de competencia del MVCS, como lograr la universalización del acceso a los servicios de agua potable y saneamiento en las zonas urbanas el 2021 y en las zonas rurales el 2030; así como dar acceso a viviendas adecuadas y a un hábitat de calidad; fomentando el desarrollo urbano – territorial sostenible, a través de la construcción de centros poblados inclusivos, compactos, participativos, resilientes, seguros y competitivos, orientadas a satisfacer las necesidades de la población de manera sostenible.

Asimismo, continuar impulsando la reconstrucción de la infraestructura afectada por el fenómeno del Niño, así como de otras afectadas por otros eventos adversos en materia de vivienda y de saneamiento principalmente.

Finalmente, considerando la prioridad establecida por el Gobierno Nacional a fin de combatir la corrupción en la gestión pública, resulta necesario establecer que las acciones de implementación del presente plan se sustentan en una gestión basada en principios de honestidad y transparencia, que será drástica ante casos ajenos a estos principios.

ING. JAVIER ROMAN PIQUE DEL POZO
MINISTRO DE VIVIENDA, CONSTRUCCIÓN Y SANEAMIENTO

MINISTERIO DE VIVIENDA, CONSTRUCCIÓN Y SANEAMIENTO V°B° CARLOS DE BALDO Director OGPP - OPM

MINISTERIO DE VIVIENDA, CONSTRUCCIÓN Y SANEAMIENTO C. MALDONADO Especialista OGPP-OPM

Introducción

El Plan Operativo Institucional (POI) Anual 2019 del Ministerio de Vivienda, Construcción y Saneamiento, constituye la herramienta de gestión institucional de corto plazo que articula el planeamiento estratégico con el presupuesto, que metodológicamente se ha formulado en base a las orientaciones establecidas en la "Guía para el Planeamiento Institucional" aprobada con la Resolución de Presidencia del Consejo Directivo N° 053-2018-CEPLAN/PCD.

El POI Anual 2019, contiene la programación de las Actividades Operativas (conjunto de tareas necesarias y suficientes) e inversiones necesarias para ejecutar las Acciones Estratégicas Institucionales (AEI) y Objetivos Estratégicos Institucionales (OEI) para el periodo 2019-2021 validados por la Comisión de Planeamiento Estratégico del Ministerio de Vivienda, Construcción y Saneamiento, constituida por Resolución Ministerial N°484-2017-VIVIENDA; así como los recursos financieros y las metas físicas mensuales y anuales. Para la estructura del POI Anual 2019 del MVCS, se ha considerado cinco (05) Capítulos:

Capitulo I. **Declaración de Política Institucional**, la cual expresa su declaración, los objetivos prioritarios y lineamientos generales del Ministerio en materia de Saneamiento, Vivienda y Urbanismo.

Capítulo II. **Marco Estratégico Institucional**, el cual se desarrolla la Misión Institucional, la cual es la razón de ser del Ministerio de Vivienda, Construcción y Saneamiento en el marco de sus competencias y funciones; Objetivos Estratégicos Institucionales y Acciones Estratégicas Institucionales, los cuales reflejan los resultados que la entidad espera lograr y los bienes y servicios que la entidad entrega a los usuarios

Capítulo III. **Organización**, el cual describe la estructura administrativa del Ministerio de Ministerio de Vivienda, Construcción y Saneamiento.

Capitulo IV. **Programación física y Financiera,** describe la programación física a nivel de Programa Presupuestal y financiera a nivel de Unidad Ejecutora, Órgano, Unidad Orgánica y Programa, para el año fiscal 2019, del Pliego 037 "Ministerio de Vivienda, Construcción y Saneamiento". Cabe señalar que esta programación está de manera consistente con el presupuesto institucional de apertura (PIA) del Ministerio de Vivienda, Construcción y Saneamiento para el año 2019.

Capítulo V. **Reportes**, conjunto de actividades operativas descargadas del aplicativo CEPLAN V.01, los cuales vinculan los objetivos y acciones estratégicas del PEI con las categorías presupuestales, mediante Centros de Costos (Órganos y Programas del MVCS)

El Plan Operativo Institucional Anual 2019 del Ministerio de Vivienda, Construcción y Saneamiento, se orienta a convocar esfuerzos y enfocar recursos institucionales para alcanzar las metas y objetivos institucionales prioritarios establecidos. El POI Anual 2019 ha sido formulado por la Oficina General de Planeamiento y Presupuesto en coordinación con los Órganos y Programas del Ministerio de Vivienda, Construcción y Saneamiento.

MINISTERIO DE VIVIENDA, CONSTRUCCIÓN Y SANEAMIENTO V°B° CARLOS DE LA TORRE Director OGPP - OPM

MINISTERIO DE VIVIENDA, CONSTRUCCIÓN Y SANEAMIENTO C. MALDONADO Especialista OGPP-OPM

I. Declaración de Política Institucional

La Declaración de la Política Institucional, aprobada por parte de la Comisión de Planeamiento Estratégico del MVCS, de fecha 11 de setiembre del 2018, está dada como la siguiente:

1.1 Declaración de Política Institucional:

"El Ministerio de Vivienda y Construcción (MVCS) contribuye a elevar la calidad de vida de los peruanos promoviendo el acceso a servicios de agua y saneamiento sostenibles y de calidad, a contar con una vivienda adecuada y segura, haciendo de nuestras ciudades y centros poblados lugares apropiados para vivir y producir mediante la mejora continua de la gestión institucional en el marco de sus competencias".

1.2 Objetivos Prioritarios y Lineamientos Generales:

Los Objetivos Prioritarios y Lineamientos Generales son las siguientes:

A. Aumentar la cobertura y la calidad de los servicios de saneamiento para la población urbana y rural.

- Fortalecer el marco normativo y los mecanismos necesarios que garanticen una planificación integral de las inversiones en saneamiento, debidamente coordinada y articulada con los gobiernos regionales y locales, orientada a incrementar gradualmente el cofinanciamiento de estos, así como lograr la adecuación gradual de los niveles tarifarios en los operadores de los servicios para garantizar las metas de inversión previstas en sus planes maestros, así como la operación y mantenimiento de los servicios.
- Promover y facilitar la ejecución de proyectos de inversión de agua y saneamiento a través de sus programas nacionales de saneamiento urbano, rural y programa de agua para Lima y Callao.
- Diseñar soluciones técnicas – estándares para él tratamiento de agua potable y aguas residuales, adecuados a las características naturales y socioeconómicas de la población.
- Fortalecer el marco normativo para mejorar la gestión de los prestadores, mediante la implementación de mecanismos que permitan la integración de los operadores o de realizar compras o mantenimiento organizado con un enfoque de economías de escala.
- Fortalecer el sistema de incentivos a fin de potenciar la articulación en los tres niveles de gobierno, para impulsar las inversiones y mejorar la gestión de la operación y mantenimiento de los servicios de saneamiento.
- Promover la ejecución de inversiones en saneamiento a través de asociación público - privada y obras por impuestos.
- Promover la valoración de los servicios de Saneamiento por parte de la población en cuanto al uso racional de los servicios, la educación sanitaria y la cultura del pago de los mismos.

MINISTERIO DE VIVIENDA, CONSTRUCCIÓN Y SANEAMIENTO V°B° CARLOS DEGALDO Director OGPP - OPM

MINISTERIO DE VIVIENDA, CONSTRUCCIÓN Y SANEAMIENTO C. MALDONADO Especialista OGPP-OPM

B. Promover el desarrollo urbano - territorial sostenible y el acceso a la vivienda adecuada y segura

- Formular políticas, regular y promover el correcto y eficiente uso del suelo, y la gestión y protección del mismo, para garantizar su aplicación conforme al modelo de desarrollo urbano planificado.
- Fortalecer a los GL en la planificación y gestión del Desarrollo Urbano Sostenible, a través de la formulación de políticas que sustenten la implementación de mecanismos de financiamiento, desarrollo de capacidades, asistencia técnica, gestión de incentivos y beneficios en la ejecución del Plan Urbano.
- Promover la asociación público - privada y obras por impuestos, para los programas de inversiones urbanas, inversión en infraestructura y servicios, en el marco y correspondencia con el planeamiento urbano aprobado, de las ciudades y centros poblados del área de su influencia
- Promover la movilidiad urbana sostenible formulando políticas y regulación destinadas a la recuperación del espacio público para ser accesible y próximo al desplazamiento de las personas y mercancias, la mejora de la infraestructura y el servicio, minimizando los efectos negativos sobre el entorno y la calidad de vida de los ciudadanos de los centros poblados urbanos y rurales.
- Regular e impulsar la ocupación y uso planificado del territorio, bajo el enfoque territorial prospectivo, competitivo y de sostenibilidad en concordancia con el Sistema Nacional de Centros Poblados SINCEP.
- Promover y articular la recuperación de áreas urbanas mediante intervenciones urbanísticas a fin de fomentar la disponibilidad de suelo y subsuelo urbanos adecuados para uso residencial y productivo, fomentando la inserción de actividades económicas y compatibles con otros usos.
- Promover intervenciones integrales, en el marco de los Planes Urbanos, para proporcionar a la población, prioritariamente a la de escasos recursos, accesibilidad, a los servicios públicos, movilidad urbana, infraestructura y equipamiento urbano, así como a espacios públicos, que contribuyan a la mejora de los barrios y su integridad a la ciudad.
- Fomentar y promover programas de vivienda social, para atender a las necesidades de la población de las ciudades y centros poblados no atractivos a la inversión privada, en concertación con los gobiernos regionales y locales y en el marco del desarrollo urbano sostenible
- Promover asistencia técnica y mecanismos de financiamiento asequibles y diferenciados para la población de menores recursos, de acuerdo a sus capacidades, a fin que puedan acceder a una vivienda social adecuada, en los ámbitos urbano y rural
- Promover acciones que permitan elevar la calidad de las viviendas ejecutadas mediante la autoconstrucción y autogestión

C. Fortalecer la institucionalidad del Ministerio de Vivienda, Construcción y Saneamiento para mejorar la gobernabilidad

- Fortalecer la rectoría del MVCS en materia de ordenamiento territorial, desarrollo urbano, vivienda, construcción y saneamiento.
- Prevenir y sancionar ejemplarmente la práctica de actividades contrarias a la ética y a las actividades ilícitas en todas sus formas, fortaleciendo el seguimiento,

MINISTERIO DE VIVIENDA, CONSTRUCCIÓN Y SANEAMIENTO V°B° CARLOS DEGALDO Director OGPP-OPM

MINISTERIO DE VIVIENDA, CONSTRUCCIÓN Y SANEAMIENTO C. MALDONADO Especialista OGPP-OPM

monitoreo y evaluación de las intervenciones, así como los mecanismos de control y participación ciudadana, de transparencia y la rendición de cuentas; revisar los procesos y procedimientos a fin de reducir los niveles de riesgos en el uso de los recursos públicos

- Fortalecer y mejorar la gestión inter-institucional en el marco de la política de modernización del Estado mediante la mejora de los instrumentos de planificación, presupuesto, recursos humanos, etc.
- Promover incentivos para la mejora de la gestión y de la participación de la inversión privada en sus diferentes modalidades con transparencia y respeto de la función pública
- Fortalecer y mejorar la implementación de acciones en materia de gestión de riesgos de desastres y cambio climático
- Desarrollar las capacidades específicas y transversales de los servidores del MVCS para atender efectivamente las necesidades de la ciudadanía
- Fortalecer y mejorar los mecanismos de seguimiento y control de inversiones y de la gestión de los actores en el cumplimiento de las políticas

MINISTERIO DE VIVIENDA, CONSTRUCCIÓN Y SANEAMIENTO V°B° CARLOS SEGALDO Director OGPP - OPM

MINISTERIO DE VIVIENDA, CONSTRUCCIÓN Y SANEAMIENTO C. MALDONADO Especialista OGPP-OPM

II. Marco Estratégico Institucional

2.1 Misión Institucional[1]

La misión refleja la razón de ser del Ministerio de Vivienda, Construcción y Saneamiento en el marco de sus competencias y funciones establecidas en su Ley y Reglamento de Organización y Funciones; la misma que está expresada en la declaración siguiente:

> *"Promover, normar y articular la prestación de servicios en materia de desarrollo urbano, vivienda, construcción y saneamiento en favor de la población urbana y rural, de manera inclusiva, sostenible y con calidad".*

2.2 Objetivos Estratégicos Institucionales

En el marco del proceso de actualización del Plan Estratégico Institucional (PEI) del Ministerio de Vivienda, Construcción y Saneamiento para el periodo 2019 – 2021 la Comisión de Planeamiento Estratégico del MVCS ha validado la Matriz de Objetivos Estratégicos Institucionales.

OEI.01	Incrementar el acceso, sostenible y de calidad, a los servicios de saneamiento en la población del ámbito urbano
OEI.02	Incrementar el acceso, sostenible y de calidad, a los servicios de saneamiento en la población del ámbito rural
OEI.03	Mejorar el ordenamiento y desarrollo sostenible de los centros poblados
OEI.04	Incrementar el acceso a viviendas adecuadas y seguras de la población
OEI.05	Fortalecer la implementación de la gestión de riesgos de desastres y cambio climático
OEI.06	Fortalecer la gestión institucional

2.3 Acciones Estratégicas Institucionales

En el marco del proceso de actualización del Plan Estratégico Institucional (PEI) del Ministerio de Vivienda, Construcción y Saneamiento para el periodo 2019 – 2021 la Comisión de Planeamiento Estratégico del MVCS ha validado la Matriz de Acciones Estratégicas Institucionales.

MINISTERIO DE VIVIENDA, CONSTRUCCIÓN Y SANEAMIENTO V°B° CARLOS DEGALDO Director OGPP-OPM

MINISTERIO DE VIVIENDA, CONSTRUCCIÓN Y SANEAMIENTO C. MALDONADO Especialista OGPP-OPM

[1] Plan Estratégico Institucional 2016-2018 del Ministerio de Vivienda, Construcción y Saneamiento, aprobado mediante Resolución Ministerial N°191-2016-VIVIENDA.

COD	OBJETIVOS ESTRATEGICOS INSTITUCIONALES	COD	ACCIONES ESTRATÉGICAS INSTITUCIONALES	RESPONSABLE
OEI.01	Incrementar el acceso, sostenible y de calidad, a los servicios de saneamiento en la población del ámbito urbano	AEI.01.01	Marco técnico - normativo integral en materia de saneamiento en el ámbito urbano	DGPRCS DGAA
		AEI.01.02	Seguimiento permanente a la implementación de los Planes Regionales de saneamiento en el ámbito urbano	DGPRCS PNSU
		AEI.01.03	Promoción de proyectos financiados con participación de la inversión privada	DGPPCS
		AEI.01.04	Servicios de saneamiento ampliados y mejorados en el ámbito urbano	PNSU PASLC PNC DGPPCS
		AEI.01.05	Sistema de Fortalecimiento de Capacidades integral para la mejora de la gestión y prestación de servicios de saneamiento en el ámbito urbano	DGPRCS
		AEI.01.06	Seguimiento a la calidad de la prestación de servicios en pequeñas ciudades para la mejora de la gestión del saneamiento en el ámbito urbano	OGEI PNSU
OEI.02	Incrementar el acceso, sostenible y de calidad, a los servicios de saneamiento en la población del ámbito rural	AEI.02.01	Marco técnico - normativo integral en materia de saneamiento en el ámbito rural	DGPRCS DGAA
		AEI.02.02	Seguimiento permanente a la implementación de los Planes Regionales de saneamiento en el ámbito rural	DGPRCS PNSR
		AEI.02.03	Servicios de saneamiento ampliados y mejorados en el ámbito rural	PNSR DGPPCS
		AEI.02.04	Sistema de Fortalecimiento de Capacidades integral para la mejora de la gestión y prestación de servicios de saneamiento en el ámbito rural	OGEI PNSR DGPRCS
		AEI.02.05	Seguimiento a la calidad de la prestación de servicios para la mejora de la gestión del saneamiento en el ámbito rural.	OGEI PNSR
OEI.03	Mejorar el ordenamiento y desarrollo sostenible de los centros poblados	AEI.03.01	Política y marco técnico - normativo aprobado y difundido para el ordenamiento y desarrollo sostenible de centros poblados	DGPRVU DGPRCS DGADT
		AEI.03.02	Asistencia técnica y capacitación integral en gestión urbana territorial sostenible a los Gobiernos Regionales y Locales	PNC DGPRVU DGADT

MINISTERIO DE VIVIENDA, CONSTRUCCIÓN Y SANEAMIENTO V°B° CARLOS DEGALDO Director OGPP-OPM

MINISTERIO DE VIVIENDA, CONSTRUCCIÓN Y SANEAMIENTO C. MALDONADO Especialista OGPP-OPM

COD	OBJETIVOS ESTRATEGICOS INSTITUCIONALES	COD	ACCIONES ESTRATÉGICAS INSTITUCIONALES	RESPONSABLE
		AEI.03.03	Asistencia técnica y capacitación integral para la gestión Movilidad Urbana a Gobiernos Locales	PNC DGPRVU PMIB DGADT
		AEI.03.04	Infraestructura y equipamiento urbano nuevos y mejorados para centros poblados urbanos del país	PNC PMIB DGPRCS
OEI.04	Incrementar el acceso a viviendas adecuadas y seguras de la población	**AEI.04.01**	Política y marco técnico - normativo aprobado y difundido en materia de vivienda y construcción	DGPRVU DGPRCS DGPPVU DGADT
		AEI.04.02	Suelo Urbano habilitado y/o recuperado con fines de vivienda para la población urbana	PGSU
		AEI.04.03	Subsidios para viviendas otorgados a la población urbana en los sectores C, D y E	DGPPVU
		AEI.04.04	Viviendas mejoradas para la población rural en condición de pobreza y/o vulnerabilidad	PNVR
		AEI.04.05	Capacitación y asistencia técnica integral para el mejoramiento de vivienda en el ámbito rural	PNVR
OEI.05	Fortalecer la implementación de la gestión de riesgos de desastres y cambio climático	**AEI.05.01**	Asistencia técnica oportuna en riesgo de desastres y mitigación al cambio climático a GL y prestadores de servicios de saneamiento	PNC DGAA DGPRCS PNSU PNSR
		AEI.05.02	Intervenciones integrales para evitar y reducir las condiciones de riesgo de la población.	DGPRCS PNSR PNC VMCS
		AEI.05.03	Capacitación integral para gestionar la respuesta ante ocurrencia de desastres a los Gobiernos Locales en el ámbito urbano y rural	DGPPVU OSDN DGPRCS
		AEI.05.04	Intervenciones del MVCS oportunas para la emergencia, rehabilitación y reconstrucción en vivienda y saneamiento	PNC PNSU PNSR OSDN DGPPVU PNVR DGPRVU PMIB
		AEI.05.05	Expedientes e Instrumentos de gestión ambiental evaluados oportunamente en el MVCS	DGAA
OEI.06	Fortalecer la gestión institucional	**AEI.06.01**	Instrumentos técnico - normativo en materia de Planeamiento Estratégico y operativo, Presupuesto, Inversiones, cooperación internacional, desarrollo e investigación tecnológica, aprobados,	OGPP OGEI

MINISTERIO DE VIVIENDA, CONSTRUCCIÓN Y SANEAMIENTO V°B° CARLOS DEGALDO Director OGPP-OPM

MINISTERIO DE VIVIENDA, CONSTRUCCIÓN Y SANEAMIENTO C. MALDONADO Especialista OGPP-OPM

COD	OBJETIVOS ESTRATEGICOS INSTITUCIONALES	COD	ACCIONES ESTRATÉGICAS INSTITUCIONALES	RESPONSABLE
			difundidos, implementados y supervisados oportunamente por el MVCS	
		AEI.06.02	Mecanismos e instrumentos implementados en materia de lucha contra la corrupción en el MVCS	OILCC
		AEI.06.03	Sistema de control interno implementado en el MVCS	OCI
		AEI.06.04	Gestión por procesos implementada en el marco de la política de modernización de la gestión pública en el MVCS	OGPP
		AEI.06.05	Servicio civil meritocrático implementado progresivamente en el MVCS	OGRRHH
		AEI.06.06	Seguimiento y evaluación oportuna de cumplimiento de las políticas y proyectos del MVCS	OGPP OGMEI OGEI
		AEI.06.07	Gestión administrativa fortalecida del MVCS	OGPP OGA

MINISTERIO DE VIVIENDA, CONSTRUCCIÓN Y SANEAMIENTO - OGPP - OPM - Vº Bº CARLOS DEGALDO Director

MINISTERIO DE VIVIENDA, CONSTRUCCIÓN Y SANEAMIENTO - OGPP - OPM - C. MALDONADO Especialista

III. Organización

El Ministerio de Ministerio de Vivienda, Construcción y Saneamiento, aprobada con Decreto Supremo N° 010-2014-VIVIENDA, modificado con el Decreto Supremo N° 006-2015-VIVIENDA, cuenta con la siguiente organización:

01. ÓRGANOS DE ALTA DIRECCIÓN

01.1. Despacho Ministerial

01.2. Despacho Viceministerial de Vivienda y Urbanismo

01.3. Despacho Viceministerial de Construcción y Saneamiento

01.4. Secretaría General

01.4.1. Oficina de Atención al Ciudadano
01.4.2. Oficina de Gestión Documentaria y Archivo
01.4.3. Oficina de Diálogo y Gestión Social
01.4.4. Oficina de Seguridad y Defensa Nacional
01.4.5. Oficina de Integridad y Lucha contra la Corrupción

02. ÓRGANOS CONSULTIVOS

02.1. Comisiones Consultivas

03. ÓRGANO DE CONTROL INSTITUCIONAL

03.1. Órgano de Control Institucional

04. ÓRGANO DE DEFENSA JURÍDICA

04.1. Procuraduría Pública

05. ÓRGANOS DE ASESORAMIENTO

05.1. Oficina General de Asesoría Jurídica

05.2. Oficina General de Monitoreo y Evaluación del Impacto

05.2.1. Oficina de Monitoreo
05.2.2. Oficina de Evaluación del Impacto

05.3. Oficina General de Planeamiento y Presupuesto

05.3.1. Oficina de Planeamiento y Modernización
05.3.2. Oficina de Inversiones
05.3.3. Oficina de Presupuesto
05.3.4. Oficina de Cooperación y Asuntos Internacionales

06. ÓRGANOS DE APOYO

06.1. Oficina General de Administración

06.1.1. Oficina de Abastecimiento y Control Patrimonial
06.1.2. Oficina de Contabilidad
06.1.3. Oficina de Tesorería

MINISTERIO DE VIVIENDA, CONSTRUCCIÓN Y SANEAMIENTO V°B° CARLOS DEGALDO Director OGPP-OPM

MINISTERIO DE VIVIENDA, CONSTRUCCIÓN Y SANEAMIENTO C. MALDONADO Especialista OGPP-OPM

06.2. Oficina General de Gestión de Recursos Humanos

06.2.1. Oficina de Administración del Talento Humano
06.2.2. Oficina de Compensaciones y Bienestar

06.3. Oficina General de Estadística e Informática

06.3.1. Oficina de Estudios Estadísticos y Económicos
06.3.2. Oficina de Tecnología de la Información

06.4. Oficina General de Comunicaciones

06.4.1. Oficina de Prensa y Comunicaciones
06.4.2. Oficina de Imagen Institucional

07. ÓRGANOS DE LÍNEA

DESPACHO VICEMINISTERIAL DE VIVIENDA Y URBANISMO

07.1. Dirección General de Políticas y Regulación en Vivienda y Urbanismo

07.1.1. Dirección de Vivienda
07.1.2. Dirección de Urbanismo y Desarrollo Urbano
07.1.3. Dirección de Ordenamiento e Integración de Centros Poblados

07.2. Dirección General de Programas y Proyectos en Vivienda y Urbanismo

07.2.1. Dirección de Gestión y Coordinación en Vivienda y Urbanismo
07.2.2. Dirección de Ejecución de Programas y Proyectos en Vivienda y Urbanismo

07.3. Dirección General de Accesibilidad y Desarrollo Tecnológico

07.3.1. Dirección de Accesibilidad
07.3.2. Dirección de Innovación y Desarrollo Tecnológico

DESPACHO VICEMINISTERIAL DE CONSTRUCCIÓN Y SANEAMIENTO

07.4. Dirección General de Políticas y Regulación en Construcción y Saneamiento

07.4.1. Dirección de Saneamiento
07.4.2. Dirección de Construcción

07.5. Dirección General de Programas y Proyectos en Construcción y Saneamiento

07.5.1. Dirección de Gestión y Coordinación en Construcción y Saneamiento
07.5.2. Dirección de Ejecución de Programas y Proyectos en Construcción y Saneamiento

07.6. Dirección General de Asuntos Ambientales

07.6.1. Dirección de Gestión Ambiental
07.6.2. Dirección de Evaluación de Impacto Ambiental

MINISTERIO DE VIVIENDA, CONSTRUCCIÓN Y SANEAMIENTO
CARLOS DEGALDO
Director
OGPP - OPM

MINISTERIO DE VIVIENDA, CONSTRUCCIÓN Y SANEAMIENTO
C. MALDONADO
Especialista
OGPP-OPM

08. PROGRAMAS DEL MVCS

08.1. Programa de Generación de Suelo Urbano
08.2. Programa de Mejoramiento Integral de Barrios
08.3. Programa Nuestras Ciudades
08.4. Programa Nacional de Vivienda Rural
08.5. Programa Nacional de Saneamiento Rural
08.6. Programa Nacional de Saneamiento Urbano
08.7. Programa Agua Segura para Lima y Callao

MINISTERIO DE VIVIENDA, CONSTRUCCIÓN Y SANEAMIENTO
V°B°
CARLOS DEZALDO
Director
OGPP - OPM

MINISTERIO DE VIVIENDA, CONSTRUCCIÓN Y SANEAMIENTO
C. MALDONADO
Especialista
OGPP - OPM

PERÚ | Ministerio de Vivienda, Construcción y Saneamiento

ESTRUCTURA ORGÁNICA DEL MINISTERIO DE VIVIENDA, CONSTRUCCIÓN Y SANEAMIENTO

(Aprobado con DS N° 010-2014-VIVIENDA y modificado con DS Nº 006-2015-VIVIENDA, DS Nº 012-2016-MIDIS y DS Nº 008-2017-VIVIENDA)

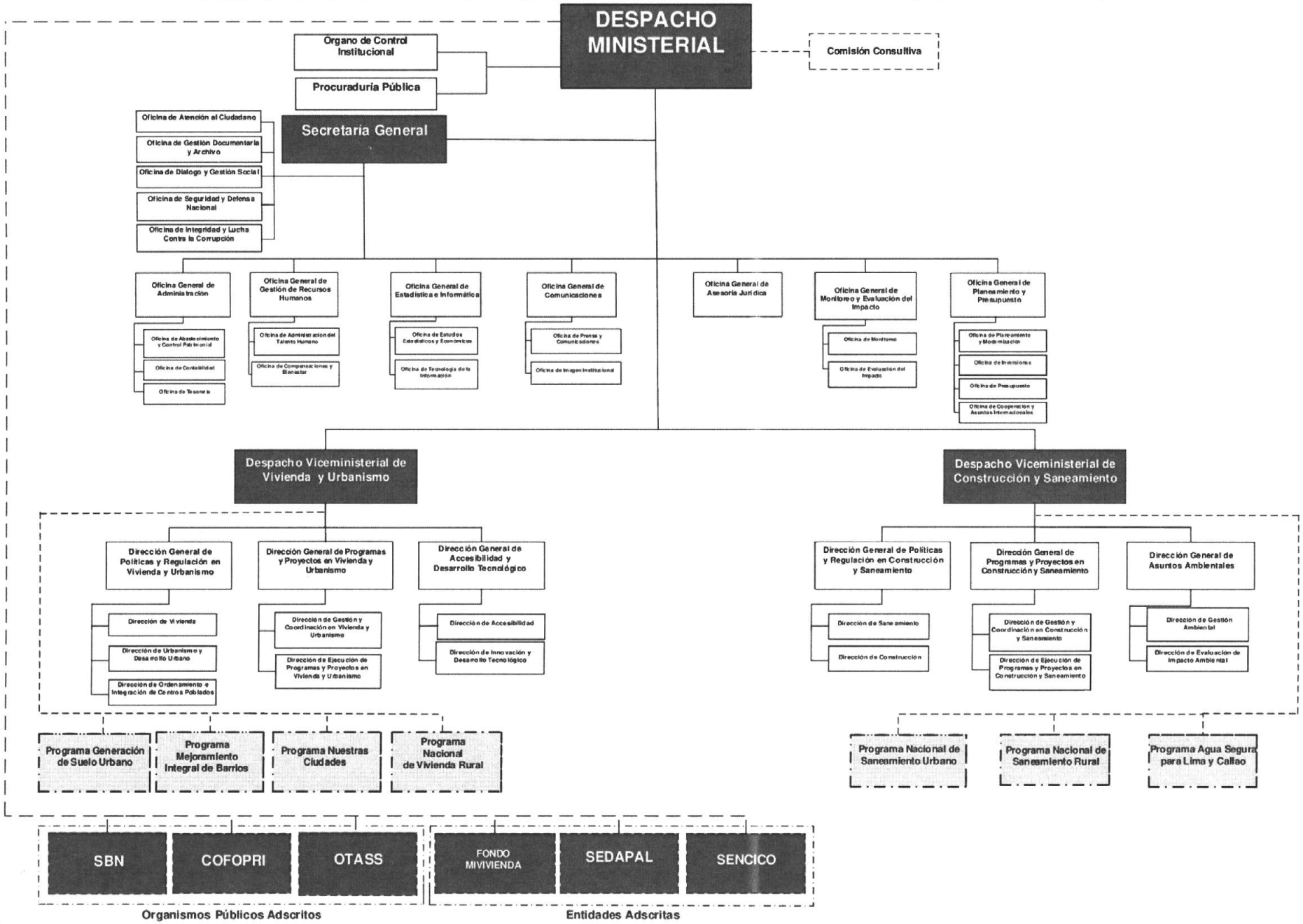

IV. Programación Física y Financiera

4.1. Programación Física a nivel de Programa Presupuestal

Reducción de la Vulnerabilidad y Atención de Emergencias por Desastres (PP 0068)

A continuación, se presenta las actividades presupuestales del PP 0068 que desarrollan los órganos y programas del MVCS en el marco de sus funciones y competencias. Asimismo, las metas físicas a alcanzar durante el año 2019.

ORGANO	ACTIVIDADES (PP)	INDICADOR	UNIDAD DE MEDIDA	META ANUAL
PNC	5005609. ASISTENCIA TÉCNICA Y ACOMPAÑAMIENTO EN GESTIÓN DEL RIESGO DE DESASTRES	Número de informes técnicos emitidos	INFORME TÉCNICO	05
	5005564. MANTENIMIENTO DE CAUCES, DRENAJES Y ESTRUCTURAS DE SEGURIDAD FÍSICA FRENTE A PELIGROS	Número de intervenciones realizadas	INTERVENCIÓN	300
	5005571. DESARROLLO DE ESTUDIOS PARA ESTABLECER EL RIESGO A NIVEL TERRITORIAL	Número de documentos técnicos realizados	DOCUMENTO TÉCNICO	01
DGPRCS	5005609. ASISTENCIA TÉCNICA Y ACOMPAÑAMIENTO EN GESTIÓN DEL RIESGO DE DESASTRES	Numero de informes técnicos emitidos	INFORME TÉCNICO	05
	5004280. DESARROLLO DE INSTRUMENTOS ESTRATÉGICOS PARA LA GESTIÓN DEL RIESGO DE DESASTRES	Numero de informes técnicos emitidos	INFORME TÉCNICO	03
	5005566: DESARROLLO DE SISTEMAS Y TECNOLOGÍAS CONSTRUCTIVAS PARA LA SEGURIDAD Y EL ACONDICIONAMIENTO DE EDIFICACIONES	Número de documentos técnicos realizados	DOCUMENTO TÉCNICO	03
DGPPVU	5005580. FORMACIÓN Y CAPACITACIÓN EN MATERIA DE GESTIÓN DE RIESGO DE DESASTRES Y ADAPTACIÓN AL CAMBIO CLIMÁTICO	N° de personas = ∑ Autoridades, funcionarios y personal técnico capacitados en temas de gestión de riesgos de desastres y/o adaptación al cambio climático en las entidades públicas priorizadas (en nivel de formación básico o especializado)	PERSONA	1,071
	5006128. ACONDICIONAMIENTO DE VIVIENDAS ANTE EL RIESGO DE DESASTRES	N° de viviendas = ∑ Viviendas reforzadas	VIVIENDA	397
	5005610. ADMINISTRACIÓN Y ALMACENAMIENTO DE INFRAESTRUCTURA MÓVIL PARA LA ASISTENCIA FRENTE A EMERGENCIAS Y DESASTRES	N° de infraestructura Móvil = ∑ de la adquisición de módulos temporales	INFRAESTRUCTURA MÓVIL	0
PNVR	5006128. ACONDICIONAMIENTO DE VIVIENDAS ANTE EL RIESGO DE DESASTRES	N° de viviendas rurales mejoradas	VIVIENDA	6,868

Programa Nacional de Saneamiento Urbano (PP 0082)

El Programa Nacional de Saneamiento Urbano, tiene como objetivo mejorar la calidad, ampliar la cobertura y promover el uso sostenible de los servicios de saneamiento en el ámbito urbano, a fin de mejorar la calidad de vida, al influir en la mejora de la salud y de la

nutrición de la población urbana. A continuación, se presenta las actividades presupuestales y las metas físicas a alcanzar durante el año fiscal 2019.

ACTIVIDADES (PP)	INDICADOR	UNIDAD DE MEDIDA	META ANUAL
5000276 GESTIÓN DEL PROGRAMA	Número de acciones relacionadas con la administración del PNSU	ACCIÓN	16

Programa Nacional de Saneamiento Rural (PP 0083)

El Programa Nacional de Saneamiento Rural fue creado el 7 de diciembre del 2012 mediante Decreto Supremo N° 002-2012-VIVIENDA con la finalidad de honrar el compromiso del Perú de atender a las poblaciones más necesitadas del ámbito rural con servicios de agua y saneamiento. A continuación, se presenta las actividades presupuestales y las metas físicas a alcanzar para el año 2019:

ACTIVIDADES (PP)	INDICADOR	UNIDAD DE MEDIDA	META ANUAL
4000182. CONSTRUCCION DEL SISTEMA DE AGUA POTABLE Y DISPOSICION SANITARIA DE EXCRETA	Número de Proyectos concluidos	PROYECTO	31
4000183. MEJORAMIENTO DEL SISTEMA DE AGUA POTABLE Y DISPOSICION SANITARIA DE EXCRETA	Número de Proyectos concluidos	PROYECTO	128
4000192. CONSTRUCCION DE SISTEMA DE AGUA POTABLE Y ALCANTARILLADO	Número de Proyectos concluidos	PROYECTO	20
5000276. GESTION DEL PROGRAMA	Número de acciones cumplidas	ACCION	12
5001778. TRANSFERENCIA DE RECURSOS PARA AGUA Y SANEAMIENTO RURAL	Número de proyectos financiados mediante transferencias	PROYECTO	201
5004470. CAPACITACION EN GESTION PARA GOBIERNOS LOCALES Y OPERADORES	Número de entidades capacitadas	ENTIDAD	1,558

Nuestras Ciudades (PP 0109)

El Programa Nuestras Ciudades fomenta los Centros Poblados Urbano con instrumentos técnicos de gestión, sistemas de movilidad urbana, sistemas de espacios públicos y equipamiento de usos especiales mejorados y los Gobiernos locales con gestión urbana fortalecida. A continuación, se presenta las actividades presupuestales, el indicador, la unidad de medida y las metas físicas a alcanzar durante el año 2019.

ACTIVIDADES (PP)	INDICADOR	UNIDAD DE MEDIDA	META ANUAL
5000276. GESTIÓN DEL PROGRAMA	Número de acciones realizadas	ACCIÓN	12
5004346. ASISTENCIA TÉCNICA Y CAPACITACIÓN A GOBIERNOS LOCALES EN GESTIÓN URBANA TERRITORIAL	Número de municipios que reciben asistencia técnica y capacitación en gestión urbana territorial	MUNICIPIO	10
5004347. IMPLEMENTACIÓN DE SISTEMAS DE INFORMACIÓN GEOGRÁFICA PARA LA GESTIÓN URBANA TERRITORIAL	Número de municipios que reciben asistencia técnica para la implementación del SIGUT	MUNICIPIO	01
5004350. ASISTENCIA TÉCNICA A LAS UNIDADES FORMULADORAS Y EVALUADORAS DE LOS GOBIERNOS LOCALES	Número de municipios en los que las unidades formuladoras recibieron asistencia técnica	MUNICIPIO	03

MINISTERIO DE VIVIENDA, CONSTRUCCIÓN Y SANEAMIENTO V°B° CARLOS DE CALDO Director OGPP - OPM

MINISTERIO DE VIVIENDA, CONSTRUCCIÓN Y SANEAMIENTO C. MALDONADO Especialista OGPP-OPM

ACTIVIDADES (PP)	INDICADOR	UNIDAD DE MEDIDA	META ANUAL
5005063. DESARROLLO DE INSTRUMENTOS TÉCNICOS DE GESTIÓN URBANA TERRITORIAL	Número de centros poblados con instrumentos de gestión urbana territorial	CENTRO POBLADO	01
5005457. MANTENIMIENTO DE ESPACIOS PÚBLICOS PARA USOS ESPECIALES	Número de acciones de mantenimientos realizados	MANTENIMIENTO	10
5005615. PROMOCIÓN DE LAS INVERSIONES PÚBLICO PRIVADAS EN ESPACIOS PÚBLICOS, EQUIPAMIENTO DE USOS ESPECIALES MEJORADOS Y SISTEMAS DE MOVILIDAD URBANA	Número de informes de promoción de las inversiones	INFORME	03

Apoyo al hábitat rural (PP 0111)

El Programa Nacional de Vivienda Rural, tiene el propósito de lograr el mejoramiento y construcción de viviendas de interés social en el ámbito rural, para dicho efecto como una labor inicial viene procediendo a la identificación y selección de familias a ser beneficiarias, los cuales serán favorecidos en el mejoramiento de sus viviendas. A continuación, se presenta las actividades presupuestales, el indicador, la unidad de medida y las metas físicas a alcanzar durante el año fiscal 2019.

ACTIVIDADES (PP)	INDICADOR	UNIDAD DE MEDIDA	META ANUAL
5000276 GESTIÓN DEL PROGRAMA	Número de acciones realizadas	ACCIÓN	133
5004351 IDENTIFICACIÓN Y SELECCIÓN DE FAMILIAS BENEFICIARIAS	Número de familias seleccionadas para acceder a viviendas mejoradas	FAMILIA	500
5004354 ASISTENCIA TÉCNICA A LA POBLACIÓN PARA EL USO ADECUADO DE ESPACIOS Y DISPOSICIÓN DE AMBIENTES	Número de personas capacitadas en el uso adecuado de las viviendas mejoradas	PERSONA	1,000
5005105 MEJORAMIENTO DE VIVIENDAS RURALES	Número de familias con vivienda rural mejorada	FAMILIA	1,000
5005106 CAPACITACIÓN TÉCNICA DE MANO DE OBRA PARA EL MEJORAMIENTO DE VIVIENDAS	Número de personas que recibieron el módulo completo de capacitación en elaboración de material de construcción y método constructivo.	PERSONA	1,200

Acceso de las Familias a Vivienda y Entorno Urbano Adecuado (PP 146)

El Programa Acceso de las Familias a Vivienda y Entorno Urbano Adecuado es resultado de la fusión de los Programas Bono Familiar Habitacional, Generación de Suelo Urbano y Mejoramiento Integral de Barrios, desarrollado en el marco de la Directiva N° 002-2016-EF/50.01 "Directiva para los Programas Presupuestales en el marco del Presupuesto por Resultados". Asimismo, cuenta con los siguientes productos:

- Producto 1: Suelo Habilitado para vivienda y sus servicios complementarios
- Producto 2: Familias Acceden a Viviendas en condiciones adecuadas
- Producto 3: Gobiernos Locales con capacidades para la gestión y ejecución de proyectos de infraestructura y equipamiento urbano
- Producto 4: Familias urbanas acceden a infraestructura y equipamiento urbano

A continuación, se presenta las actividades presupuestales, el indicador, la unidad de medida y las metas físicas a alcanzar durante el año fiscal 2019.

MINISTERIO DE VIVIENDA, CONSTRUCCIÓN Y SANEAMIENTO V°B° CARLOS BEGALDO Director OGPP-OPM

MINISTERIO DE VIVIENDA, CONSTRUCCIÓN Y SANEAMIENTO C. MALDONADO Especialista OGPP-OPM

PROGRAMA	ACTIVIDADES (PP)	INDICADOR	UNIDAD DE MEDIDA	META ANUAL
BFH PGSU PMIB	5000276 GESTIÓN DEL PROGRAMA	Número de acciones para la gestión del Programa	ACCIÓN	36
PGSU	5006081 HABILITACIÓN DE SUELO URBANO PARA VIVIENDA SOCIAL Y SERVICIOS COMPLEMENTARIOS	Número de hectáreas de suelo urbano habilitado	HECTÁREA	35
	5006082 RECUPERACION DE SUELO URBANO PARA VIVIENDA SOCIAL Y SERVICIOS COMPLEMENTARIOS	Número de hectáreas de suelo urbano recuperado	HECTÁREA	0
PBFH	5004337 REGISTRO, EVALUACIÓN Y SISTEMATIZACIÓN DE LA OFERTA DE VIVIENDA DE INTERÉS SOCIAL	Número de registros con asignación de Bono Familiar Habitacional	REGISTRO	40,297
	5006085 SELECCIÓN ASIGNACIÓN Y SUPERVISIÓN DEL BONO FAMILIAR HABITACIONAL	Número de familias con asignación de Bono Familiar Habitacional	FAMILIA	40,297
	5006086 SELECCIÓN ASIGNACIÓN Y SUPERVISIÓN DEL BONO DEL BUEN PAGADOR	Número de familias con asignación de Bono de Buen Pagador	FAMILIA	6,328
PMIB	5006087 ELABORACION Y ACTUALIZACION DE DOCUMENTOS DE GESTION PARA LA ELABORACION DE EXPEDIENTES TECNICOS	Numero de documentos de gestión elaborados	DOCUMENTO	4
	5006088 CAPACITACION Y ASISTENCIA TECNICA A LOS GOBIERNOS LOCALES	Numero de gobiernos locales capacitados y asistidos	GOBIERNO LOCAL	55
	5006089 MONITOREO Y SEGUIMIENTO PARA LA DOTACIÓN DE INFRAESTRUCTURA Y EQUIPAMIENTO URBANO	Número de proyectos de infraestructura y equipamiento urbano	PROYECTO	112
	5006090 ACOMPAÑAMIENTO INSTITUCIONAL Y SOCIAL Y SENSIBILIZACIÓN A LA POBLACIÓN BENEFICIADA	Número de familias con acompañamiento	FAMILIA	500

4.2. Programación financiera del Pliego 037 – MVCS

La programación financiera para el año 2019, a nivel de Pliego 037 "Ministerio de Vivienda, Construcción y Saneamiento", asciende a un importe total de S/. 4,262,440,905.00, según Unidad Ejecutora, Órgano, Unidad Orgánica y Programa.

MINISTERIO DE VIVIENDA, CONSTRUCCIÓN Y SANEAMIENTO V°B° CARLOS DEGADO Director OGPP-OPM

MINISTERIO DE VIVIENDA, CONSTRUCCIÓN Y SANEAMIENTO C. MALDONADO Especialista OGPP-OPM

Unidad Ejecutora	PIA 2019
001 MINISTERIO DE VIVIENDA, CONSTRUCCION Y SANEAMIENTO- ADM. GENERAL	**2,280,490,681.00**
DGAA	4,853,889.00
DGADT	1,274,672.00
DGPPCS	37,625,624.00
DGPPVU	946,674,815.00
DGPRCS	8,513,834.00
DGPRVU	1,412,672.00
DM	1,289,660.00
OAC	9,940,836.00
OCI	1,937,476.00
ODGS	1,362,584.00
OGA	19,356,144.00
OGAJ	1,782,584.00
OGC	1,586,804.00
OGDA	1,332,144.00
OGEI	3,059,128.00
OGGRH	15,716,530.00
OGMEI	1,478,672.00
OGPP	71,352,446.00
OILCC	1,022,804.00
OSDN	863,648.00
PGSU	2,455,825.00
PMIB	182,130,330.00
PNC	147,570,505.00
PNVR	5,447,166.00
PNVR-FRIAJE	230,000,000.00
PP	1,328,852.00
SG	955,936.00
VMCS	1,190,492.00
VMVU	1,738,316.00
VMCS-PNSU-TRANSFERENCIAS	566,446,601.00
VMCS-PNSR	835,029.00
VMCS-PNSU	2,810,686.00
OGGP-OP NO COMPETENCIA DEL MVCS	5,143,977.00
004 PROGRAMA NACIONAL DE SANEAMIENTO URBANO	**739,458,451.00**
PMIB	3,089,024.00
PNSR	8,774,779.00
PNSU	727,594,648.00
005 PROGRAMA NACIONAL DE SANEAMIENTO RURAL	**919,395,421.00**
PNSR	913,083,931.00
PNSU	6,311,490.00
006 AGUA SEGURA PARA LIMA Y CALLAO	**323,096,352.00**
PASLC	323,096,352.00
Total general	**4,262,440,905.00**

MINISTERIO DE VIVIENDA, CONSTRUCCIÓN Y SANEAMIENTO
C. MALDONADO
Especialista
OGPP-OPM

REPORTES - APLICATIVO CEPLAN V.01 (B-5)

MINISTERIO DE VIVIENDA, CONSTRUCCIÓN Y SANEAMIENTO
C. MALDONADO
Especialista
OGPP-OPM

Anexo B-5
POI Anual con Programación Fisica y Financiera
Año : 2019

Periodo PEI : 2019 - 2021
Nivel de Gobierno : E - GOBIERNO NACIONAL
Sector : 37 - VIVIENDA CONSTRUCCION Y SANEAMIENTO
Pliego : 037 - MINISTERIO DE VIVIENDA, CONSTRUCCION Y SANEAMIENTO

Unidad Ejecutora : 001082 - MINISTERIO DE VIVIENDA, CONSTRUCCION Y SANEAMIENTO- ADM. GENERAL
Centro de Costo: 01 - DESPACHO MINISTERIAL

OEI.06 FORTALECER LA GESTIÓN INSTITUCIONAL

AEI.06.07 GESTIÓN ADMINISTRATIVA FORTALECIDA DEL MVCS

COD.	Actividad Operativa / Inversiones	Ubigeo	U.M.	Prioridad	Meta	PROGRAMACIÓN 1	2	3	4	5	6	7	8	9	10	11	12	Total Anual
19AO000073292	ANÁLISIS DE LA CALIDAD REGULATORIA DE LA POLÍTICA SECTORIAL, PROYECTOS DE NORMAS Y DOCUMENTOS DE GESTIÓN INSTITUCIONAL EN MATERIA DE VIVIENDA, CONSTRUCCIÓN Y SANEAMIENTO.	150100 : MULTIDISTRITAL	036 : DOCUMENTO	3 : Media	Fisico	1	1	1	1	1	1	1	1	1	1	1	1	12
					Financiero S/.	11,822	11,822	11,822	11,822	11,822	11,822	11,822	11,822	11,822	11,822	11,822	11,821	141,863
19AO000073293	COORDINACIÓN PARLAMENTARIA Y SEGUIMIENTO DE LAS PROPUESTAS DE NORMAS DEL EJECUTIVO Y EL LEGISLATIVO.	150131 : SAN ISIDRO	060 : INFORME	2 : Alta	Fisico	3	3	3	3	3	3	3	3	3	3	3	3	36
					Financiero S/.	21,494	21,494	21,494	21,494	21,494	21,494	21,494	21,494	21,495	21,495	21,495	21,495	257,932
19AO000073294	ASESORAMIENTO Y SOPORTE TÉCNICO A LA PARTICIPACIÓN DEL TITULAR DEL PLIEGO.	150100 : MULTIDISTRITAL	001 : ACCION	2 : Alta	Fisico	4	4	4	4	4	4	4	4	4	4	4	4	48
					Financiero S/.	7,523	7,523	7,523	7,523	7,523	7,523	7,523	7,523	7,523	7,523	7,523	7,523	90,276
19AO000073295	ESTUDIOS RELACIONADOS CON LAS POLÍTICA DEL SECTOR	150100 : MULTIDISTRITAL	046 : ESTUDIO	3 : Media	Fisico	0	1	0	1	0	1	0	1	1	0	0	1	6
					Financiero S/.	23,644	23,644	23,644	23,644	23,644	23,644	23,644	23,644	23,644	23,643	23,643	23,643	283,725
19AO000073296	COORDINACIÓN Y ARTICULACIÓN INTERSECTORIAL E INTERINSTITUCIONAL PARA MEJORAR LA COMUNICACIÓN, INTERACCIÓN Y CONCERTACIÓN ENTRE ACTORES PÚBLICOS Y PRIVADOS	150100 : MULTIDISTRITAL	001 : ACCION	1 : Muy Alta	Fisico	5	5	5	5	5	5	5	5	5	5	5	5	60
					Financiero S/.	17,195	17,195	17,195	17,195	17,196	17,196	17,196	17,196	17,196	17,196	17,195	17,195	206,346
19AO000073297	PARTICIPACIÓN Y SEGUIMIENTO EN LOS GORE Y MUNI EJECUTIVOS .	150100 : MULTIDISTRITAL	117 : EVENTOS	3 : Media	Fisico	0	1	0	1	0	1	0	1	1	0	0	1	6
					Financiero S/.	9,672	9,672	9,672	9,672	9,672	9,672	9,672	9,673	9,673	9,673	9,673	9,673	116,069
19AO000073298	SEGUIMIENTO A LA GESTIÓN INSTITUCIONAL Y ADMINISTRATIVA DE MVCS.	150100 : MULTIDISTRITAL	060 : INFORME	4 : Baja	Fisico	0	0	1	0	0	1	0	0	0	1	0	1	4
					Financiero S/.	16,121	16,121	16,121	16,121	16,121	16,121	16,121	16,121	16,121	16,120	16,120	16,120	193,449

Unidad Ejecutora : 001082 - MINISTERIO DE VIVIENDA, CONSTRUCCION Y SANEAMIENTO- ADM. GENERAL
Centro de Costo: 01.02 - ORGANO DE CONTROL INSTITUCIONAL

OEI.06 FORTALECER LA GESTIÓN INSTITUCIONAL

AEI.06.07 GESTIÓN ADMINISTRATIVA FORTALECIDA DEL MVCS

COD.	Actividad Operativa / Inversiones	Ubigeo	U.M.	Prioridad	Meta	PROGRAMACIÓN 1	2	3	4	5	6	7	8	9	10	11	12	Total Anual
19AO000073270	EJECUCIÓN DE AUDITORIAS DE CUMPLIMIENTO A UNIDADES ORGÁNICAS Y PROGRAMAS NACIONALES DEL MVCS.	150101 : LIMA	060 : INFORME	1 : Muy Alta	Fisico	0	0	0	0	1	0	0	1	0	0	0	2	4
					Financiero S/.	25,894	25,894	25,894	25,894	25,894	25,894	25,894	25,894	25,894	25,894	25,894	25,898	310,732
19AO000073271	ACCIÓN SIMULTÁNEA PARA EVALUAR EL DESARROLLO DE UNA O MAS ACTIVIDADES EN EJECUCIÓN DE UN PROCESO EN CURSO	150101 : LIMA	060 : INFORME	1 : Muy Alta	Fisico	0	1	1	0	1	1	1	1	1	0	1	0	8
					Financiero S/.	26,538	26,538	26,538	26,538	26,538	26,538	26,538	26,538	26,538	26,538	26,538	26,546	318,464
19AO000073272	IDENTIFICACIÓN DE SITUACIONES QUE IMPLICAN RIESGO AL SECTOR VIVIENDA, CONSTRUCCIÓN Y SANEAMIENTO, COMUNICANDO AL TITULAR MEDIANTE ORIENTACIÓN DE OFICIO.	150101 : LIMA	060 : INFORME	2 : Alta	Fisico	0	0	1	0	0	0	0	0	0	1	0	0	2
					Financiero S/.	6,662	6,662	6,662	6,662	6,662	6,662	6,662	6,662	6,662	6,662	6,662	6,662	79,944
19AO000073273	VISITA DE CONTROL RELACIONADOS A RECEPCIÓN DE BIENES Y PRESTACIÓN DE SERVICIOS POR PARTE DE LA ENTIDAD	150101 : LIMA	060 : INFORME	1 : Muy Alta	Fisico	0	0	1	0	0	0	0	0	0	1	0	0	2
					Financiero S/.	30,227	30,227	30,227	30,227	30,227	30,227	30,227	30,227	30,227	30,227	30,227	30,231	362,728

MINISTERIO DE VIVIENDA, CONSTRUCCIÓN Y SANEAMIENTO
V°B°
CARLOS DEGAILDO
Director
OGPP - OPM

19AO0000073274	EMISIÓN Y SEGUIMIENTO AL CUMPLIMIENTO DE LAS RECOMENDACIONES FORMULADAS EN LOS INFORMES DE AUDITORIA Y SU PUBLICACIÓN EN EL PORTAL DE TRANSPARENCIA ESTÁNDAR DE LA ENTIDAD.	150101 : LIMA	060 : INFORME	2 : Alta	Fisico	1	0	1	0	1	0	1	0	1	0	1	0	6
					Financiero S/.	5,112	5,112	5,112	5,112	5,112	5,112	5,412	5,112	5,112	5,112	5,112	5,412	61,944
19AO0000073275	EVALUACIÓN DE DENUNCIAS	150101 : LIMA	060 : INFORME	2 : Alta	Fisico	0	0	0	1	0	0	0	0	0	1	0	0	2
					Financiero S/.	11,252	11,252	11,252	11,252	11,252	11,252	11,252	11,252	11,252	11,252	11,252	11,260	135,032
19AO0000073277	EVALUACIÓN DE LA IMPLEMENTACIÓN DEL SISTEMA DE CONTROL INTERNO. EVALUACIÓN DE LAS ACCIONES Y MEDIDAS DISPUESTAS POR LA ALTA DIRECCIÓN PARA OPTIMIZAR LA GESTIÓN DE LA ENTIDAD.	150101 : LIMA	060 : INFORME	2 : Alta	Fisico	0	0	0	0	0	0	0	0	1	0	0	0	1
					Financiero S/.	10,000	0	10,000	0	10,000	0	10,000	0	10,000	0	10,000	10,000	70,000
19AO0000073280	GESTIÓN ADMINISTRATIVA DEL OCI.: PARTICIPACIÓN Y APOYO DEL OCI EN LAS DIFERENTES ACTIVIDADES DE GESTIÓN DEL SECTOR (ACTIVIDADES OPERATIVAS SIN PRODUCTO IDENTIFICADO)	150101 : LIMA	060 : INFORME	2 : Alta	Fisico	0	0	1	1	1	1	1	1	1	2	1	2	12
					Financiero S/.	6,112	6,112	6,112	6,112	6,112	6,112	6,412	6,112	6,112	6,112	6,112	6,412	73,944
19AO0000073281	SEGUIMIENTO DE LAS ACCIONES PARA EL TRATAMIENTO DE LOS RIESGOS, RESULTANTES DEL CONTROL SIMULTÁNEO Y SERVICIOS RELACIONADOS.	150101 : LIMA	060 : INFORME	2 : Alta	Fisico	0	0	0	0	0	1	0	0	0	0	0	1	2
					Financiero S/.	5,495	5,495	5,495	5,495	5,495	5,495	5,495	5,495	5,495	5,495	5,495	5,499	65,944
19AO0000073282	VERIFICACIÓN DE REGISTROS DE INFOBRAS: CUMPLIMIENTO DE LAS DISPOSICIONES IMPARTIDAS POR LA CGR DE REGISTRAR LAS OBRAS EJECUTADAS Y EN EJECUCIÓN EN EL SISTEMA INFOBRAS.	150101 : LIMA	060 : INFORME	1 : Muy Alta	Fisico	0	1	1	1	1	1	1	1	1	1	1	2	12
					Financiero S/.	6,112	6,112	6,112	6,112	6,112	6,112	6,412	6,112	6,112	6,112	6,112	6,412	73,944
19AO0000578194	ATENCIÓN DE ENCARGOS AL CONGRESO	150101 : LIMA	229 : ACTA DE NACIMIENTO	2 : Alta	Fisico	0	0	1	0	0	0	0	0	0	1	0	0	2
					Financiero S/.	7,158	7,158	7,158	7,158	7,158	7,158	7,158	7,158	7,158	7,158	7,158	7,162	85,900
19AO0000578240	SEGUIMIENTO DE LAS ACCIONES PARA LA IMPLEMENTACIÓN DE RECOMENDACIONES DE LOS INFORMES DE OPERATIVOS DE CONTROL SIMULTÁNEO	150101 : LIMA	060 : INFORME	2 : Alta	Fisico	0	0	0	1	0	0	0	0	0	1	0	0	2
					Financiero S/.	5,833	5,833	5,833	5,833	5,833	5,833	5,833	5,833	5,833	5,833	5,833	5,837	70,000
19AO0000578250	VERIFICACIÓN DE LOS CARGOS OBLIGADOS A LA PRESENTACIÓN DE DECLARACIONES JURADAS DE INGRESOS, BIENES Y RENTAS.	150101 : LIMA	060 : INFORME	2 : Alta	Fisico	0	0	0	0	0	0	0	0	1	0	0	0	1
					Financiero S/.	6,158	6,158	6,158	6,158	6,158	6,158	6,158	6,158	6,158	6,158	6,158	6,162	73,900
19AO0000578256	RECOPILAR Y PROCESAR INFORMACIÓN PARA FINES DE CONTROL	150101 : LIMA	060 : INFORME	2 : Alta	Fisico	0	0	1	0	0	1	0	0	0	1	0	0	3
					Financiero S/.	6,250	6,250	6,250	6,250	6,250	6,250	6,250	6,250	6,250	6,250	6,250	6,250	75,000
19AO0000578263	SEGUIMIENTO DE SANCIONES IMPUESTAS POR EL PAS A FUNCIONARIOS CON INHABILITACIÓN O SUSPENSIÓN	150101 : LIMA	060 : INFORME	2 : Alta	Fisico	0	0	0	0	0	1	0	0	0	0	1	0	2
					Financiero S/.	6,666	6,666	6,666	6,666	6,666	6,666	6,666	6,666	6,666	6,670	6,666	6,670	80,000

Unidad Ejecutora : 001082 - MINISTERIO DE VIVIENDA, CONSTRUCCION Y SANEAMIENTO- ADM. GENERAL

Centro de Costo: 01.03 - PROCURADURIA PUBLICA

OEI.06 FORTALECER LA GESTIÓN INSTITUCIONAL

AEI.06.07 GESTIÓN ADMINISTRATIVA FORTALECIDA DEL MVCS

COD.	Actividad Operativa / Inversiones	Ubigeo	U.M.	Prioridad	Meta	PROGRAMACIÓN 1	2	3	4	5	6	7	8	9	10	11	12	Total Anual
19AO0000201811	INTERPOSICIÓN DE DENUNCIAS Y/O DEMANDAS DE PROCESOS JUDICIALES, ARBITRALES Y DE CONCILIACIÓN	150100 : MULTIDISTRITAL	051 : EXPEDIENTE	1 : Muy Alta	Fisico	7	8	8	7	8	7	10	10	10	10	10	10	105
					Financiero S/.	24,889	24,889	24,889	24,889	24,889	24,889	25,789	24,889	24,889	24,889	24,889	25,789	300,468
19AO0000201941	CONTESTACIÓN DE DENUNCIAS Y/O DEMANDAS DE PROCESOS JUDICIALES, ARBITRALES Y DE CONCILIACIÓN.	150100 : MULTIDISTRITAL	051 : EXPEDIENTE	1 : Muy Alta	Fisico	13	14	14	14	15	15	15	15	15	15	15	15	175
					Financiero S/.	28,339	28,339	28,339	28,339	28,339	28,339	29,539	28,339	28,339	28,339	28,339	29,539	342,468
19AO0000202006	ELABORACIÓN DE RECURSOS PARA EL IMPULSO Y/O DEFENSA LEGAL.	150100 : MULTIDISTRITAL	036 : DOCUMENTO	1 : Muy Alta	Fisico	122	122	122	122	122	122	125	122	122	122	122	125	1,470
					Financiero S/.	25,339	25,339	25,339	17,339	17,339	17,339	17,939	17,339	17,339	17,339	17,339	17,939	233,268
19AO0000202041	ELABORACIÓN DE INFORMES RELACIONADOS A LA CONCLUSIÓN DE PROCESOS JUDICIALES, ARBITRALES Y DE CONCILIACIONES.	150100 : MULTIDISTRITAL	060 : INFORME	3 : Media	Fisico	5	5	5	5	5	5	5	5	5	5	5	5	60
					Financiero S/.	10,226	10,226	10,226	18,226	18,226	18,226	10,826	10,226	10,226	10,226	10,226	10,826	147,912
19AO0000202342	PARTICIPACIÓN EN LAS AUDIENCIAS ANTE LOS ORGANOS JURISDICCIONALES, CENTROS DE CONCILIACIÓN, TRIBUNALES ARBITRALES Y/O INSTANCIAS ADMINISTRATIVAS A NIVEL LOCAL Y NACIONAL.	150100 : MULTIDISTRITAL	537 : AUDIENCIA	2 : Alta	Fisico	30	30	30	30	30	30	30	30	30	30	30	30	360
					Financiero S/.	13,839	13,839	13,839	13,839	13,839	13,839	14,439	13,839	13,839	13,839	13,839	14,439	167,268
19AO0000202863	ELABORACIÓN DE DOCUMENTOS PARA LA GESTIÓN OPERATIVA Y/O ADMINISTRATIVA DE LA PROCURADURÍA PÚBLICA.	150100 : MULTIDISTRITAL	036 : DOCUMENTO	2 : Alta	Fisico	150	150	150	150	150	150	150	150	150	150	150	150	1,800
					Financiero S/.	11,239	13,239	11,239	11,039	11,039	11,039	12,239	11,039	11,039	11,039	11,039	12,239	137,468

MINISTERIO DE VIVIENDA, CONSTRUCCIÓN Y SANEAMIENTO
V°B°
CARLOS DEGALDO
Director
OGPP - OPM

Unidad Ejecutora : 001082 - MINISTERIO DE VIVIENDA, CONSTRUCCION Y SANEAMIENTO- ADM. GENERAL
Centro de Costo: 02.01 - SECRETARIA GENERAL

OEI.06 FORTALECER LA GESTIÓN INSTITUCIONAL

AEI.06.07 GESTIÓN ADMINISTRATIVA FORTALECIDA DEL MVCS

COD.	Actividad Operativa / Inversiones	Ubigeo	U.M.	Prioridad	Meta	PROGRAMACION 1	2	3	4	5	6	7	8	9	10	11	12	Total Anual
19AO0000073929	COORDINACIÓN CON LOS ÓRGANOS Y PROGRAMAS DEL MVCS Y ORGANISMOS Y EMPRESAS ADSCRITAS, LOS TEMAS RELACIONADOS CON LOS SISTEMAS ADMINISTRATIVOS	150101 : LIMA	133 : SESION	1 : Muy Alta	Fisico	15	15	15	15	15	15	15	15	15	15	15	15	180
					Financiero S/.	10,356	10,356	10,356	10,356	10,356	10,356	10,356	10,356	10,356	10,356	10,356	10,355	124,271
19AO0000073930	PROPONER Y APROBAR DOCUMENTOS DE GESTIÓN, DIRECTIVAS Y LINEAMIENTOS PARA LA MEJORA CONTÍNUA DE LA GESTIÓN ADMINISTRATIVA DEL SECTOR	150101 : LIMA	036 : DOCUMENTO	1 : Muy Alta	Fisico	1	2	1	2	3	1	0	2	3	0	2	1	18
					Financiero S/.	37,441	37,441	37,441	37,441	37,441	37,441	37,441	37,441	37,441	37,441	37,440	37,440	449,290
19AO0000073931	REVISIÓN, DERIVACIÓN Y GESTIÓN DE DOCUMENTOS Y DISPOSITIVOS HASTA SU PUBLICACIÓN Y/O NOTIFICACIÓN	150101 : LIMA	036 : DOCUMENTO	2 : Alta	Fisico	1,000	1,500	1,500	2,000	2,000	1,500	2,000	1,500	2,000	2,000	2,000	2,500	21,500
					Financiero S/.	2,390	2,390	2,390	2,390	2,390	2,390	2,390	2,390	2,390	2,390	2,389	2,389	28,678
19AO0000073932	SEGUIMIENTO A LAS SOLICITUDES DE INFORMACIÓN REQUERIDAS POR EL CONGRESO DE LA REPÚBLICA	150101 : LIMA	476 : SOLICITUD	2 : Alta	Fisico	600	600	600	600	600	600	600	600	600	600	600	600	7,200
					Financiero S/.	4,780	4,780	4,780	4,780	4,780	4,780	4,780	4,780	4,779	4,779	4,779	4,779	57,356
19AO0000073933	SEGUIMIENTO A LA IMPLEMENTACIÓN DE LAS RECOMENDACIONES EMITIDAS POR EL ORGANO DE CONTROL INSTITUCIONAL - OCI	150101 : LIMA	001 : ACCION	1 : Muy Alta	Fisico	0	0	1	0	0	2	0	0	0	1	0	2	6
					Financiero S/.	18,322	18,322	18,322	18,322	18,322	18,322	18,322	18,322	18,322	18,322	18,322	18,323	219,865
19AO0000073934	GESTIÓN ADMINISTRATIVA DEL FONDO DE APOYO	150101 : LIMA	051 : EXPEDIENTE	3 : Media	Fisico	29	29	29	29	29	29	29	29	29	29	29	29	348
					Financiero S/.	6,373	6,373	6,373	6,373	6,373	6,373	6,373	6,373	6,373	6,373	6,373	6,373	76,476

Unidad Ejecutora : 001082 - MINISTERIO DE VIVIENDA, CONSTRUCCION Y SANEAMIENTO- ADM. GENERAL
Centro de Costo: 02.01.01 - OFICINA DE ATENCION AL CIUDADANO

OEI.06 FORTALECER LA GESTIÓN INSTITUCIONAL

AEI.06.07 GESTIÓN ADMINISTRATIVA FORTALECIDA DEL MVCS

COD.	Actividad Operativa / Inversiones	Ubigeo	U.M.	Prioridad	Meta	PROGRAMACION 1	2	3	4	5	6	7	8	9	10	11	12	Total Anual
19AO0000073332	REGISTRO Y ATENCIÓN DE CONSULTAS, RECLAMOS, QUEJAS, DENUNCIAS Y SUGERENCIAS DEL MVCS	150131 : SAN ISIDRO	103 : REGISTRO	3 : Media	Fisico	200	200	200	200	200	200	200	200	200	200	200	200	2,400
					Financiero S/.	17,687	17,687	17,687	17,687	17,687	17,687	17,687	17,687	17,687	17,687	17,687	17,687	212,239
19AO0000073333	REGISTRO Y ATENCION DE LAS SOLICITUDES DE ACCESO A LA INFORMACIÓN PUBLICA DEL MVCS	150101 : LIMA	476 : SOLICITUD	1 : Muy Alta	Fisico	80	80	80	80	80	80	80	80	80	80	80	80	960
					Financiero S/.	17,687	17,687	17,687	17,687	17,687	17,687	17,687	17,687	17,687	17,687	17,687	17,687	212,239
19AO0000073334	VISITAS INOPINADAS A LOS CENTROS DE ATENCIÓN AL CIUDADANO, A LAS SEDES DEL MVCS EN LIMA Y A LAS ENTIDADES ADSCRITAS	150101 : LIMA	109 : SUPERVISION	3 : Media	Fisico	3	3	3	3	3	3	3	3	3	3	3	3	36
					Financiero S/.	17,687	17,687	17,687	17,687	17,687	17,687	17,687	17,687	17,687	17,687	17,687	17,687	212,239
19AO0000073335	ENCUESTAS PARA EVALUAR LA CALIDAD EN LA ATENCIÓN Y OTROS	150101 : LIMA	263 : ENCUESTA	3 : Media	Fisico	1	0	1	0	1	0	1	0	1	0	1	0	6
					Financiero S/.	35,373	0	35,373	0	35,373	0	35,373	0	35,373	0	35,373	0	212,239
19AO0000073336	REALIZAR TALLERES DE CAPACITACIÓN, CONFERENCIAS Y CHARLAS EN TEMAS DE ATENCIÓN O ACCESO A LA INFORMACIÓN PÚBLICA	150101 : LIMA	486 : TALLER	2 : Alta	Fisico	0	1	0	1	0	1	0	1	0	1	0	1	6
					Financiero S/.	0	35,373	0	35,373	0	35,373	0	35,373	0	35,373	0	35,373	212,239
19AO0000073337	REGISTRAR Y REPORTAR LAS VISITAS DIARIAS DEL MVCS HACIENDO USO DEL SISTEMA DE VISITAS DE LA ENTIDAD	150101 : LIMA	248 : REPORTE	3 : Media	Fisico	1	1	1	1	1	1	1	1	1	1	1	1	12
					Financiero S/.	17,687	17,687	17,687	17,687	17,687	17,687	17,687	17,687	17,687	17,687	17,687	17,687	212,239
19AO0000073338	ELABORAR Y DIFUNDIR MATERIAL INFORMATIVO Y DE ORIENTACIÓN AL CIUDADANO	150101 : LIMA	112 : UNIDAD	3 : Media	Fisico	0	0	0	0	0	24,000	0	0	0	0	24,000	0	48,000
					Financiero S/.	0	0	0	0	0	106,119	0	0	0	0	106,119	0	212,239
19AO0000073840	DIFUNDIR LOS SERVICIOS QUE BRINDA EL MVCS A LOS GOBIERNOS REGIONALES, GOBIERNOS LOCALES, COMUNIDAD ORGANIZADA Y CIUDADANÍA EN GENERAL	150131 : SAN ISIDRO	001 : ACCION	1 : Muy Alta	Fisico	100	100	100	100	100	100	100	100	100	100	100	100	1,200
					Financiero S/.	140,919	140,919	140,919	140,919	140,919	140,919	140,919	140,919	140,919	140,919	140,919	140,919	1,691,033
19AO0000073841	BRINDAR ASESORAMIENTO Y ASISTENCIA TÉCNICA ESPECIALIZADA A LOS GOBIERNOS REGIONALES, GOBIERNOS LOCALES, COMUNIDAD ORGANIZADA Y CIUDADANÍA EN GENERAL EN MATERIA DE VIVIENDA, CONSTRUCCIÓN, SANEAMIENTO, URBANISMO Y DESARROLLO URBANO.	150100 : MULTIDISTRITAL	535 : ASISTENCIA TECNICA	1 : Muy Alta	Fisico	2,000	2,000	2,000	2,000	2,000	2,000	2,000	2,000	2,000	2,000	2,000	2,000	24,000
					Financiero S/.	140,919	140,919	140,919	140,919	140,919	140,919	140,919	140,919	140,919	140,919	140,919	140,919	1,691,033
19AO0000073842	ADMINISTRAR, ORGANIZAR Y PROCESAR LA DOCUMENTACIÓN Y/O EXPEDIENTES QUE	150101 : LIMA	103 : REGISTRO	4 : Baja	Fisico	2,000	2,000	2,000	2,000	2,000	2,000	2,000	2,000	2,000	2,000	2,000	2,000	24,000

MINISTERIO DE VIVIENDA, CONSTRUCCIÓN Y SANEAMIENTO
V°B°
CARLOS DEGALDO
Director
OGPP - OPM

	INGRESEN POR LA MESA DE PARTES DE LOS CAC-MVCS				Financiero S/.	140,919	140,919	140,919	140,919	140,919	140,919	140,919	140,919	140,919	140,919	140,919	140,919	1,691,033
19AO0000073843	ATENDER CONSULTAS SOBRE EL ESTADO DEL TRÁMITE, ASÍ COMO, COORDINAR LOS PEDIDOS DE INFORMACIÓN RELACIONADOS CON EL SECTOR.	150101 : LIMA	021 : CONSULTA	1 : Muy Alta	Fisico	3,400	3,400	3,400	3,400	3,400	3,400	3,400	3,400	3,400	3,400	3,400	3,400	40,800
					Financiero S/.	140,919	140,919	140,919	140,919	140,919	140,919	140,919	140,919	140,919	140,919	140,919	140,919	1,691,033
19AO0000073844	PROMOVER LA REALIZACIÓN DE MESAS DE TRABAJO CON AUTORIDADES REGIONALES, LOCALES Y CIUDADANÍA EN GENERAL PARA FOMENTAR ALIANZAS ESTRATÉGICAS ORIENTADAS A LA EJECUCIÓN DE PROYECTOS DE VIVIENDA Y DE SANEAMIENTO.	150101 : LIMA	117 : EVENTOS	2 : Alta	Fisico	60	60	60	60	60	60	60	60	60	60	60	60	720
					Financiero S/.	140,919	140,919	140,919	140,919	140,919	140,919	140,919	140,919	140,919	140,919	140,919	140,919	1,691,033

Unidad Ejecutora : 001082 - MINISTERIO DE VIVIENDA, CONSTRUCCION Y SANEAMIENTO- ADM. GENERAL

Centro de Costo: 02.01.02 - OFICINA DE GESTION DOCUMENTARIA Y ARCHIVO

OEI.06 FORTALECER LA GESTIÓN INSTITUCIONAL

AEI.06.07 GESTIÓN ADMINISTRATIVA FORTALECIDA DEL MVCS

COD.	Actividad Operativa / Inversiones	Ubigeo	U.M.	Prioridad	Meta	PROGRAMACION												Total Anual
						1	2	3	4	5	6	7	8	9	10	11	12	
19AO0000073260	GESTIÓN DOCUMENTARIA	150101 : LIMA	036 : DOCUMENTO	1 : Muy Alta	Fisico	5,000	5.500	6,000	6,000	6,000	6,000	6,000	6,000	6,000	6,000	6,000	7,000	71,500
					Financiero S/.	59,838	67,578	50,795	53,795	53,795	50,795	53,795	53,795	50,795	53,795	53,795	50,795	653,364
19AO0000073261	GESTIÓN ARCHIVÍSTICA	150101 : LIMA	154 : METRO LINEAL	1 : Muy Alta	Fisico	15	20	25	25	25	25	25	25	25	25	25	25	285
					Financiero S/.	38,733	40,041	43,041	43,041	43,041	43,041	43,041	43,041	43,041	43,041	43,041	43,041	509,185
19AO0000577157	PROPONER MEJORAS EN EL SITRAD	150131 : SAN ISIDRO	599 : ACTA	1 : Muy Alta	Fisico	0	0	1	0	0	1	0	0	1	0	0	1	4
					Financiero S/.	0	0	3,000	0	0	3,000	0	0	3,000	0	0	3,000	12,000
19AO0000577483	DISTRIBUCIÓN DE DOCUMENTOS A NIVEL LOCAL Y NACIONAL (MENSAJERÍA)	150131 : SAN ISIDRO	036 : DOCUMENTO	1 : Muy Alta	Fisico	2,000	2,500	3,000	3,000	3,000	3,000	3,000	3,000	3,000	3,000	3,000	3,500	35,000
					Financiero S/.	13,133	13,133	13,133	13,133	13,133	13,133	13,133	13,133	13,133	13,133	13,133	13,133	157,596

Unidad Ejecutora : 001082 - MINISTERIO DE VIVIENDA, CONSTRUCCION Y SANEAMIENTO- ADM. GENERAL

Centro de Costo: 02.01.03 - OFICINA DE DIALOGO Y GESTION SOCIAL

OEI.06 FORTALECER LA GESTIÓN INSTITUCIONAL

AEI.06.07 GESTIÓN ADMINISTRATIVA FORTALECIDA DEL MVCS

COD.	Actividad Operativa / Inversiones	Ubigeo	U.M.	Prioridad	Meta	PROGRAMACION												Total Anual
						1	2	3	4	5	6	7	8	9	10	11	12	
19AO0000073234	ATENCIÓN Y RESOLUCIÓN DE CONFLICTOS SOCIALES MULTISECTORIALES	150100 : MULTIDISTRITAL	060 : INFORME	1 : Muy Alta	Fisico	1	1	1	1	1	1	1	1	1	1	1	1	12
					Financiero S/.	90,000	90,000	90,000	90,000	90,000	90,000	90,000	90,000	90,000	90,000	90,000	90,000	1,080,000
19AO0000073235	PREVENCIÓN Y GESTIÓN DE DIFERENCIAS Y CONTROVERSIAS DE CONFLICTOS SOCIALES EN EL SECTOR VIVIENDA	150100 : MULTIDISTRITAL	248 : REPORTE	1 : Muy Alta	Fisico	1	1	1	1	1	1	1	1	1	1	1	1	12
					Financiero S/.	6,000	6,000	6,000	6,000	6,000	6,000	6,000	6,000	6,000	6,000	6,000	6,000	72,000
19AO0000073236	ATENCION Y RESOLUCION DE CONFLICTOS SOCIALES EN EL SECTOR VIVIENDA	150100 : MULTIDISTRITAL	060 : INFORME	1 : Muy Alta	Fisico	1	1	1	1	1	1	1	1	1	1	1	1	12
					Financiero S/.	10,284	10,300	10,300	10,300	10,300	10,300	10,300	10,300	10,300	10,300	10,300	10,300	123,584
19AO0000073237	FORTALECIMIENTO DE CAPACIDADES PARA LA GESTIÓN DE CONFLICTOS SOCIALES DEL SECTOR	150100 : MULTIDISTRITAL	117 : EVENTOS	2 : Alta	Fisico	0	0	1	0	0	1	0	0	0	1	0	0	3
					Financiero S/.	0	0	29,000	0	0	29,000	0	0	0	29,000	0	0	87,000

Unidad Ejecutora : 001082 - MINISTERIO DE VIVIENDA, CONSTRUCCION Y SANEAMIENTO- ADM. GENERAL

Centro de Costo: 02.01.04 - OFICINA DE SEGURIDAD Y DEFENSA NACIONAL

OEI.06 FORTALECER LA GESTIÓN INSTITUCIONAL

AEI.06.07 GESTIÓN ADMINISTRATIVA FORTALECIDA DEL MVCS

COD.	Actividad Operativa / Inversiones	Ubigeo	U.M.	Prioridad	Meta	PROGRAMACION												Total Anual
						1	2	3	4	5	6	7	8	9	10	11	12	
19AO0000225562	ORIENTACIÓN, SUPERVISIÓN Y EVALUACIÓN DEL PLANEAMIENTO DE LAS ACCIONES DE DEFENSA NACIONAL	150131 : SAN ISIDRO	060 : INFORME	1 : Muy Alta	Fisico	0	0	1	0	0	1	0	0	1	0	0	1	4
					Financiero S/.	98,121	100,121	76,721	77,121	62,876	63,784	67,884	62,784	63,784	62,784	62,784	64,884	863,648

Unidad Ejecutora : 001082 - MINISTERIO DE VIVIENDA, CONSTRUCCION Y SANEAMIENTO- ADM. GENERAL

Centro de Costo: 02.01.05 - OFICINA DE INTEGRIDAD Y LUCHA CONTRA LA CORRUPCION

OEI.06 FORTALECER LA GESTIÓN INSTITUCIONAL

AEI.06.07 GESTIÓN ADMINISTRATIVA FORTALECIDA DEL MVCS

MINISTERIO DE VIVIENDA, CONSTRUCCION Y SANEAMIENTO
V°B°
A. LOS DEGALDO
Director
OGPP - OPM

COD.	Actividad Operativa / Inversiones	Ubigeo	U.M.	Prioridad	Meta	PROGRAMACIÓN 1	2	3	4	5	6	7	8	9	10	11	12	Total Anual
19AO0000073350	SEGUIMIENTO Y ATENCIÓN DE DENUNCIAS POR ACTOS DE CORRUPCIÓN Y FALTAS ÉTICAS.	150100 : MULTIDISTRITAL	060 : INFORME	1 : Muy Alta	Físico	0	0	1	0	0	1	0	0	1	0	0	1	4
					Financiero S/.	0	0	1,250	0	0	1,250	0	0	1,250	0	0	1,250	5,000
19AO0000073351	GESTIÓN ADMINISTRATIVA	150100 : MULTIDISTRITAL	086 : PERSONA	1 : Muy Alta	Físico	9	9	9	9	9	9	9	9	9	9	9	9	108
					Financiero S/.	81,067	81,067	81,067	81,067	81,067	81,067	81,067	81,067	81,067	81,067	81,067	81,067	972,804
19AO0000073356	VISITAS INOPINADAS A LOS ÓRGANOS, PROGRAMAS Y PROYECTOS DEL MVCS Y A SUS ORGANISMOS PÚBLICOS Y ENTIDADES ADSCRITAS, EN MATERIA DE SU COMPETENCIA.	150100 : MULTIDISTRITAL	115 : VISITA	2 : Alta	Físico	0	2	2	0	0	0	2	0	0	0	0	0	6
					Financiero S/.	0	2,000	2,000	0	0	0	1,000	0	0	0	0	0	5,000
19AO0000073357	DIFUSIÓN DEL CÓDIGO DE ÉTICA Y DEL PLAN DE LUCHA CONTRA LA CORRUPCIÓN DEL SECTOR VCS.	150100 : MULTIDISTRITAL	117 : EVENTOS	2 : Alta	Físico	0	0	0	0	0	1	0	0	0	0	0	1	2
					Financiero S/.	0	0	0	0	0	5,000	0	0	0	0	0	5,000	10,000
19AO0000073358	DESARROLLO DE TALLERES DE SENSIBILIZACIÓN A FUNCIONARIOS Y SERVIDORES PÚBLICOS DEL SECTOR	150100 : MULTIDISTRITAL	486 : TALLER	3 : Media	Físico	0	0	1	0	0	1	0	0	0	2	0	1	5
					Financiero S/.	0	0	5,000	0	0	0	0	0	0	0	0	0	5,000
19AO0000073359	CAMPAÑA DE INTEGRACIÓN Y PROMOCIÓN DE VALORES INSTITUCIONALES - MVCS.	150100 : MULTIDISTRITAL	014 : CAMPAÑA	2 : Alta	Físico	0	0	0	0	1	0	0	0	0	0	0	1	2
					Financiero S/.	0	0	0	0	5,000	0	0	0	0	0	0	0	5,000
19AO0000073360	ASESORAMIENTOS EN MATERIA DE INTEGRIDAD Y LUCHA CONTRA LA CORRUPCIÓN	150100 : MULTIDISTRITAL	060 : INFORME	2 : Alta	Físico	0	2	0	0	0	0	0	0	0	0	0	0	2
					Financiero S/.	10,000	0	0	0	0	0	0	0	0	0	0	0	10,000
19AO0000073361	SEGUIMIENTO E IMPLEMENTACIÓN DEL SISTEMA DE CONTROL INTERNO DEL MINISTERIO DE VIVIENDA, CONSTRUCCIÓN Y SANEAMIENTO.	150100 : MULTIDISTRITAL	060 : INFORME	1 : Muy Alta	Físico	0	0	0	0	0	0	0	0	0	0	0	1	1
					Financiero S/.	0	0	0	0	0	0	0	0	10,000	0	0	0	10,000

Unidad Ejecutora : 001082 - MINISTERIO DE VIVIENDA, CONSTRUCCION Y SANEAMIENTO- ADM. GENERAL

Centro de Costo: 02.02 - OFICINA GENERAL DE ADMINISTRACION

OEI.06 FORTALECER LA GESTIÓN INSTITUCIONAL

AEI.06.07 GESTIÓN ADMINISTRATIVA FORTALECIDA DEL MVCS

COD.	Actividad Operativa / Inversiones	Ubigeo	U.M.	Prioridad	Meta	PROGRAMACIÓN 1	2	3	4	5	6	7	8	9	10	11	12	Total Anual
19AO0000073243	GESTION Y SUPERVISION DE LA DIRECCION	150101 : LIMA	060 : INFORME	2 : Alta	Físico	0	0	1	0	0	1	0	0	1	0	0	1	4
					Financiero S/.	0	0	0	0	0	0	0	0	0	0	0	0	0
19AO0000073244	DIRIGIR, CONTROLAR Y SUPERVISAR LOS SISTEMAS ADMINISTRATIVOS DE ABASTECIMIENTOS, TESORERIA Y CONTABILIDAD	150101 : LIMA	060 : INFORME	2 : Alta	Físico	1	1	1	1	1	1	1	1	1	1	1	1	12
					Financiero S/.	767,536	765,036	770,536	765,036	771,036	764,912	807,982	772,682	764,682	767,682	764,682	794,783	9,276,587
19AO0000073245	SUPERVISION DE LOS PROGRAMAS Y PROYECTOS EJECUTADOS POR LA UE 001	150101 : LIMA	060 : INFORME	2 : Alta	Físico	1	1	1	1	1	1	1	1	1	1	1	1	12
					Financiero S/.	0	0	0	0	0	0	0	0	0	0	0	0	0

Unidad Ejecutora : 001082 - MINISTERIO DE VIVIENDA, CONSTRUCCION Y SANEAMIENTO- ADM. GENERAL

Centro de Costo: 02.02.02 - OFICINA DE ABASTECIMIENTO Y CONTROL PATRIMONIAL

OEI.06 FORTALECER LA GESTIÓN INSTITUCIONAL

AEI.06.07 GESTIÓN ADMINISTRATIVA FORTALECIDA DEL MVCS

COD.	Actividad Operativa / Inversiones	Ubigeo	U.M.	Prioridad	Meta	PROGRAMACIÓN 1	2	3	4	5	6	7	8	9	10	11	12	Total Anual
19AO0000073376	GESTIÓN Y SUPERVISIÓN DEL SOPORTE LOGISTICO	150100 : MULTIDISTRITAL	060 : INFORME	2 : Alta	Físico	0	0	1	0	0	1	0	0	0	1	0	1	4
					Financiero S/.	10,000	20,000	10,000	10,000	10,000	10,000	10,000	10,000	10,000	10,000	10,000	10,000	130,000
19AO0000073377	GESTION DE LAS CONTRATACIONES DIRECTAS	150100 : MULTIDISTRITAL	060 : INFORME	2 : Alta	Físico	0	0	1	0	0	1	0	0	0	1	0	1	4
					Financiero S/.	16,000	16,000	16,000	16,000	16,000	16,000	16,000	16,000	16,000	16,000	16,000	16,000	192,000
19AO0000073378	GESTIÓN, ALMACENAMIENTO Y DISTRIBUCIÓN DE LOS BIENES DE ALMACÉN	150101 : LIMA	060 : INFORME	2 : Alta	Físico	0	0	1	0	0	1	0	0	0	1	0	1	4
					Financiero S/.	0	0	100,000	0	0	0	0	122,500	0	0	0	0	222,500
19AO0000073379	GESTIÓN, ELABORACIÓN Y SEGUIMIENTO DE LOS CONTRATOS SUSCRITOS POR EL MVCS	150100 : MULTIDISTRITAL	060 : INFORME	2 : Alta	Físico	0	0	1	0	0	1	0	0	0	1	0	1	4
					Financiero S/.	16,000	16,000	16,000	16,000	16,000	16,000	16,000	16,000	16,000	16,000	16,000	16,000	192,000
19AO0000073381	GESTIÓN, ASEGURAMIENTO Y ADMINISTRACIÓN DE LOS BIENES PATRIMONIALES	150101 : LIMA	060 : INFORME	2 : Alta	Físico	0	0	1	0	0	1	0	0	1	0	0	1	4
					Financiero S/.	0	0	50,000	0	0	0	0	50,000	0	0	0	0	100,000
19AO0000073382	GESTIÓN Y EJECUCIÓN DE PROCEDIMIENTOS DE SELECCIÓN DE BIENES, SERVICIOS, CONSULTORÍAS Y OBRAS	150100 : MULTIDISTRITAL	060 : INFORME	2 : Alta	Físico	0	0	1	0	0	1	0	0	0	1	0	1	4
					Financiero S/.	16,000	16,000	16,000	16,000	16,000	16,000	16,000	16,000	16,000	16,000	16,000	16,000	192,000
19AO0000073383	GESTIÓN DE LA PROGRAMACIÓN DE ABASTECIMIENTO	150100 : MULTIDISTRITAL	060 : INFORME	2 : Alta	Físico	0	0	1	0	0	1	0	0	0	1	0	1	4
					Financiero S/.	16,000	16,000	16,000	16,000	16,000	16,000	16,000	16,000	16,000	16,000	16,000	16,000	192,000

MINISTERIO DE VIVIENDA, CONSTRUCCIÓN Y SANEAMIENTO
V°B°
CARLOS DEGALDO
Director
OGPP - OPM

19AO0000073385	GESTIÓN Y SUPERVISIÓN DE LOS SERVICIOS GENERALES Y ACONDICIONAMIENTO DEL MVCS	150101 : LIMA	060 : INFORME	2 : Alta	Fisico	0	0	1	0	0	1	0	0	0	1	0	1	4
					Financiero S/.	735,755	735,755	735,755	735,755	735,755	735,755	735,755	735,755	735,755	735,755	735,755	735,755	8,829,057
19AO0000073386	GESTIÓN Y SUPERVISIÓN DE LOS COMPLEJOS BIOTECNOLÓGICOS Y NÚCLEOS DE PRODUCCIÓN DEL MVCS	150100 : MULTIDISTRITAL	060 : INFORME	2 : Alta	Fisico	0	0	1	0	0	1	0	0	0	1	0	1	4
					Financiero S/.	0	0	30,000	0	0	0	0	0	0	0	0	0	30,000

Unidad Ejecutora : 001082 - MINISTERIO DE VIVIENDA, CONSTRUCCION Y SANEAMIENTO- ADM. GENERAL

Centro de Costo: 02.02.03 - OFICINA DE CONTABILIDAD

OEI.06 FORTALECER LA GESTIÓN INSTITUCIONAL

AEI.06.07 GESTIÓN ADMINISTRATIVA FORTALECIDA DEL MVCS

COD.	Actividad Operativa / Inversiones	Ubigeo	U.M.	Prioridad	Meta	PROGRAMACIÓN												Total Anual
						1	2	3	4	5	6	7	8	9	10	11	12	
19AO0000073289	CONTROL PREVIO DE LA DOCUMENTACION SUSTENTATORIA DE LOS EXPEDIENTES DE PAGO DEVENGADOS	150131 : SAN ISIDRO	248 : REPORTE	2 : Alta	Fisico	1,803	1,803	1,803	1,803	1,803	1,803	1,803	1,803	1,803	1,803	1,803	1,803	21,636
					Financiero S/.	0	0	0	0	0	0	0	0	0	0	0	0	0
19AO0000073290	REVISION Y ANALISIS DE LAS CUENTAS CONTABLES Y FORMULACION DE LOS ESTADOS FINANCIEROS Y PRESUPUESTARIOS	150131 : SAN ISIDRO	248 : REPORTE	2 : Alta	Fisico	65	65	66	68	67	66	67	66	67	66	66	66	795
					Financiero S/.	0	0	0	0	0	0	0	0	0	0	0	0	0
19AO0000073291	SUPERVISION, GESTION Y CONTROL DE LA ACTIVIDAD CONTABLE	150131 : SAN ISIDRO	060 : INFORME	2 : Alta	Fisico	1	1	1	1	1	2	1	1	1	1	1	1	13
					Financiero S/.	0	0	0	0	0	0	0	0	0	0	0	0	0

Unidad Ejecutora : 001082 - MINISTERIO DE VIVIENDA, CONSTRUCCION Y SANEAMIENTO- ADM. GENERAL

Centro de Costo: 02.02.04 - OFICINA DE TESORERIA

OEI.06 FORTALECER LA GESTIÓN INSTITUCIONAL

AEI.06.07 GESTIÓN ADMINISTRATIVA FORTALECIDA DEL MVCS

COD.	Actividad Operativa / Inversiones	Ubigeo	U.M.	Prioridad	Meta	PROGRAMACIÓN												Total Anual
						1	2	3	4	5	6	7	8	9	10	11	12	
19AO0000073362	GESTIÓN Y SUPERVISIÓN DE LAS ACTIVIDADES EN LA OFICINA DE TESORERÍA	150131 : SAN ISIDRO	248 : REPORTE	1 : Muy Alta	Fisico	1	1	1	1	1	1	1	1	1	1	1	1	12
					Financiero S/.	0	0	0	0	0	0	0	0	0	0	0	0	0
19AO0000073363	GESTIÓN DE ARCHIVO DE LOS DOCUMENTOS GENERADOS EN LA OFICINA DE TESORERÍA.	150131 : SAN ISIDRO	248 : REPORTE	2 : Alta	Fisico	1	1	1	1	1	1	1	1	1	1	1	1	12
					Financiero S/.	0	0	0	0	0	0	0	0	0	0	0	0	0
19AO0000073364	ELABORACIÓN DE LAS CONCILIACIONES BANCARIAS Y DE CUENTAS DE ENLACE EN COORDINACIÓN CON LA OFICINA DE CONTABILIDAD Y EL MINISTERIO DE ECONOMÍA Y FINANZAS.	150131 : SAN ISIDRO	036 : DOCUMENTO	2 : Alta	Fisico	1	1	1	1	1	1	1	1	1	1	1	1	12
					Financiero S/.	0	0	0	0	0	0	0	0	0	0	0	0	0
19AO0000073365	ADMINISTRAR LOS FONDOS DE LA CAJA CHICA	150131 : SAN ISIDRO	036 : DOCUMENTO	1 : Muy Alta	Fisico	1	1	1	1	1	1	1	1	1	1	1	1	12
					Financiero S/.	0	0	0	0	0	0	0	0	0	0	0	0	0
19AO0000073366	ADMINISTRAR LAS RECAUDACIONES EN LAS CUENTAS BANCARIAS DEL MINISTERIO DE VIVIENDA, CONSTRUCCIÓN Y SANEAMIENTO	150131 : SAN ISIDRO	248 : REPORTE	1 : Muy Alta	Fisico	1	1	1	1	1	1	1	1	1	1	1	1	12
					Financiero S/.	0	0	0	0	0	0	0	0	0	0	0	0	0
19AO0000073367	REGISTRO, PREPARACIÓN Y PRESENTACIÓN DE LAS DECLARACIONES EN EL PROGRAMA DE DECLARACIÓN TELEMÁTICA 621,626 Y PLAME ANTE LA SUNAT.	150131 : SAN ISIDRO	036 : DOCUMENTO	1 : Muy Alta	Fisico	1	1	1	1	1	1	1	1	1	1	1	1	12
					Financiero S/.	0	0	0	0	0	0	0	0	0	0	0	0	0
19AO0000073368	GESTION DE PAGOS POR TODA FUENTE DE FINANCIAMIENTO DE LAS DISTINTAS CUENTAS BANCARIAS DEL MINISTERIO DE VIVIENDA, CONSTRUCCIÓN Y SANEAMIENTO	150131 : SAN ISIDRO	248 : REPORTE	1 : Muy Alta	Fisico	1	1	1	1	1	1	1	1	1	1	1	1	12
					Financiero S/.	0	0	0	0	0	0	0	0	0	0	0	0	0
19AO0000073369	IMPLEMENTACION DE RECOMENDACIONES DERIVADAS DE INFORMES DE CONTROL.	150131 : SAN ISIDRO	060 : INFORME	1 : Muy Alta	Fisico	1	1	1	1	1	1	1	1	1	1	1	1	12
					Financiero S/.	0	0	0	0	0	0	0	0	0	0	0	0	0
19AO0000073370	COBRANZA DE DEUDA (RESOLUCIONES DE DETERMINACIÓN DE DEUDA Y COBRANZA COACTIVA).	150131 : SAN ISIDRO	105 : RESOLUCION	2 : Alta	Fisico	1	1	1	1	1	1	1	1	1	1	1	1	12
					Financiero S/.	0	0	0	0	0	0	0	0	0	0	0	0	0
19AO0000073371	CONTROL Y CUSTODIA DE CARTAS FIANZAS DE LOS PROVEEDORES DEL MINISTERIO DE VIVIENDA, CONSTRUCCIÓN Y SANEAMIENTO	150131 : SAN ISIDRO	248 : REPORTE	2 : Alta	Fisico	1	1	1	1	1	1	1	1	1	1	1	1	12
					Financiero S/.	0	0	0	0	0	0	0	0	0	0	0	0	0

Unidad Ejecutora : 001082 - MINISTERIO DE VIVIENDA, CONSTRUCCION Y SANEAMIENTO- ADM. GENERAL

Centro de Costo: 02.03 - OFICINA GENERAL DE GESTION DE RECURSOS HUMANOS

OEI.06 FORTALECER LA GESTIÓN INSTITUCIONAL

AEI.06.07 GESTIÓN ADMINISTRATIVA FORTALECIDA DEL MVCS

MINISTERIO DE VIVIENDA, CONSTRUCCIÓN Y SANEAMIENTO
V°B° Unidad Ejecutora
CARLOS DECALDO
Director
OGPP - OPM

COD.	Actividad Operativa / Inversiones	Ubigeo	U.M.	Prioridad	Meta	PROGRAMACION 1	2	3	4	5	6	7	8	9	10	11	12	Total Anual
19AO0000073623	FORMULACIÓN Y APROBACIÓN DE POLÍTICAS DE RECURSOS HUMANOS	150131 : SAN ISIDRO	060 : INFORME	3 : Media	Fisico	0	0	1	0	0	1	0	0	1	0	0	1	4
					Financiero S/.	0	0	0	0	0	0	0	0	0	0	0	0	0
19AO0000073624	SEGUIMIENTO DE LOS PROCEDIMIENTOS DISCIPLINARIOS	150131 : SAN ISIDRO	060 : INFORME	2 : Alta	Fisico	0	0	1	0	0	1	0	0	1	0	0	1	4
					Financiero S/.	0	0	1,000	0	0	0	0	0	0	0	0	0	1,000
19AO0000579801	FORMULACION, EJECUCION, SEGUIMIENTO Y EVALUACION DE METAS	150131 : SAN ISIDRO	060 : INFORME	1 : Muy Alta	Fisico	0	0	1	0	0	1	0	0	1	0	0	1	4
					Financiero S/.	0	0	0	0	0	0	0	0	0	0	0	0	0

Unidad Ejecutora : 001082 - MINISTERIO DE VIVIENDA, CONSTRUCCION Y SANEAMIENTO- ADM. GENERAL

Centro de Costo: 02.03.02 - OFICINA DE ADMINISTRACION DEL TALENTO HUMANO

OEI.06 FORTALECER LA GESTIÓN INSTITUCIONAL

AEI.06.07 GESTIÓN ADMINISTRATIVA FORTALECIDA DEL MVCS

COD.	Actividad Operativa / Inversiones	Ubigeo	U.M.	Prioridad	Meta	PROGRAMACION 1	2	3	4	5	6	7	8	9	10	11	12	Total Anual
19AO0000073626	GESTIÓN DEL EMPLEO (SELECCIÓN, INDUCCIÓN, DESVINCULACIÓN)	150131 : SAN ISIDRO	060 : INFORME	2 : Alta	Fisico	0	0	1	0	0	1	0	0	0	0	0	0	2
					Financiero S/.	0	0	5,000	0	5,000	0	0	0	0	0	0	0	10,000
19AO0000073628	IMPLEMENTACIÓN DEL PROCESO DE TRANSITO AL RÉGIMEN DEL SERVICIO CIVIL	150131 : SAN ISIDRO	060 : INFORME	1 : Muy Alta	Fisico	0	0	0	0	0	0	0	0	0	0	0	1	1
					Financiero S/.	0	0	0	0	0	0	0	0	0	0	0	0	0
19AO0000073793	GESTIÓN DEL RENDIMIENTO	150131 : SAN ISIDRO	060 : INFORME	1 : Muy Alta	Fisico	0	0	1	0	0	1	0	0	1	0	0	1	4
					Financiero S/.	0	0	20,000	0	0	0	0	0	0	0	0	0	20,000
19AO0000073794	GESTIÓN DEL PLAN DE CULTURA Y CLIMA ORGANIZACIONAL	150131 : SAN ISIDRO	060 : INFORME	2 : Alta	Fisico	0	0	1	0	0	0	0	0	0	0	0	0	1
					Financiero S/.	0	0	20,000	0	0	0	0	0	0	0	0	0	20,000

Unidad Ejecutora : 001082 - MINISTERIO DE VIVIENDA, CONSTRUCCION Y SANEAMIENTO- ADM. GENERAL

Centro de Costo: 02.03.03 - OFICINA DE COMPESACIONES Y BIENESTAR

OEI.06 FORTALECER LA GESTIÓN INSTITUCIONAL

AEI.06.07 GESTIÓN ADMINISTRATIVA FORTALECIDA DEL MVCS

COD.	Actividad Operativa / Inversiones	Ubigeo	U.M.	Prioridad	Meta	PROGRAMACION 1	2	3	4	5	6	7	8	9	10	11	12	Total Anual
19AO0000073629	ADMINISTRACIÓN Y EJECUCIÓN DE OBLIGACIONES PREVISIONALES PENSIONES Y OTRAS PRESTACIONES SOCIALES	150131 : SAN ISIDRO	137 : PLANILLA	1 : Muy Alta	Fisico	1	1	1	1	1	1	1	1	1	1	1	1	12
					Financiero S/.	92,242	92,242	92,242	92,242	92,242	92,242	92,242	92,242	92,242	92,242	92,236	92,242	1,106,898
19AO0000073630	GESTIÓN DEL PLAN DE BIENESTAR SOCIAL	150131 : SAN ISIDRO	060 : INFORME	2 : Alta	Fisico	1	0	0	0	0	0	0	0	0	0	0	0	1
					Financiero S/.	0	35,000	0	0	0	0	0	0	0	0	0	0	35,000
19AO0000073632	ADMINISTRACIÓN Y EJECUCIÓN DE LAS COMPENSACIONES	150131 : SAN ISIDRO	137 : PLANILLA	1 : Muy Alta	Fisico	4	4	4	4	4	4	4	4	4	4	4	4	48
					Financiero S/.	768,437	768,437	768,437	768,437	768,437	768,437	768,437	768,437	768,437	768,437	768,437	768,437	9,221,244
19AO0000073635	GESTIÓN DEL PLAN DE SEGURIDAD Y SALUD EN EL TRABAJO	150131 : SAN ISIDRO	060 : INFORME	2 : Alta	Fisico	0	0	1	0	0	0	0	0	0	0	0	0	1
					Financiero S/.	0	0	1,000	0	0	0	0	0	0	0	0	0	1,000
19AO0000073637	ADMINISTRACIÓN Y EJECUCIÓN DE SEGUROS Y PENSIONES	150131 : SAN ISIDRO	137 : PLANILLA	1 : Muy Alta	Fisico	0	0	1	0	0	1	0	0	1	0	0	1	4
					Financiero S/.	135,827	135,827	135,827	135,827	135,827	135,827	135,827	135,827	135,827	135,827	135,827	135,827	1,629,924
19AO0000579690	ADMINISTRACION Y EJECUCION DE LAS PLANILLAS DE CAS Y OTROS	150131 : SAN ISIDRO	137 : PLANILLA	2 : Alta	Fisico	1	1	1	1	1	1	1	1	1	1	1	1	12
					Financiero S/.	304,872	304,872	304,872	304,872	304,872	304,872	304,872	304,872	304,872	304,872	304,872	304,872	3,658,464
19AO0000579702	IMPLEMENTACION TOPICO, LACTARIO Y OTROS	150131 : SAN ISIDRO	060 : INFORME	2 : Alta	Fisico	0	0	1	0	0	1	0	0	1	0	0	1	4
					Financiero S/.	0	0	6,000	0	0	6,000	0	0	0	0	0	0	12,000
19AO0000579720	ADMINISTRACION DE LEGAJO, ELABORACION DE ESCALAFON, ASISTENCIA Y PERMANENCIA DE PERSONAL	150131 : SAN ISIDRO	248 : REPORTE	1 : Muy Alta	Fisico	0	0	1	0	0	0	0	0	0	0	0	0	1
					Financiero S/.	0	0	1,000	0	0	0	0	0	0	0	0	0	1,000

Unidad Ejecutora : 001082 - MINISTERIO DE VIVIENDA, CONSTRUCCION Y SANEAMIENTO- ADM. GENERAL

Centro de Costo: 02.04 - OFICINA GENERAL DE ESTADISTICA E INFORMATICA

OEI.06 FORTALECER LA GESTIÓN INSTITUCIONAL

AEI.06.07 GESTIÓN ADMINISTRATIVA FORTALECIDA DEL MVCS

COD.	Actividad Operativa / Inversiones	Ubigeo	U.M.	Prioridad	Meta	PROGRAMACION 1	2	3	4	5	6	7	8	9	10	11	12	Total Anual
19AO0000073256	GESTIÓN, ADMINISTRACIÓN, SUPERVISION Y	150131 :	060 : INFORME	1 : Muy Alta	Fisico	0	0	0	0	0	1	0	0	0	0	0	1	2

MINISTERIO DE VIVIENDA, CONSTRUCCIÓN Y SANEAMIENTO
V°B°
CARLOS DEGALDO
Director
OGPP - OPM

	CONDUCCIÓN DE LAS SOLUCIONES, INFRAESTRUCTURAS DE TECNOLOGÍAS DE INFORMACIÓN Y PRODUCCIÓN DE ESTADÍSTICAS SECTORIALES	SAN ISIDRO			Financiero S/.	23,936	23,936	23,936	23,936	23,936	23,936	24,701	23,801	23,801	23,801	23,801	24,326	287,846
19AO0000073257	PRIORIZACIÓN Y COORDINACIÓN DE LA CARTERA DE PROYECTOS DE SOLUCIÓN DE PROYECTOS DE INFORMACIÓN	150131 : SAN ISIDRO	060 : INFORME	2 : Alta	Fisico	0	0	1	0	0	1	0	0	1	0	0	1	4
					Financiero S/.	0	0	1,000	0	0	1,000	0	0	1,000	0	0	1,000	4,000
19AO0000073258	REALIZACIÓN DEL DESARROLLO Y CONTROL LOS PROCEDIMIENTOS PARA LA MEJORA DE LA SEGURIDAD DE LA INFORMACIÓN	150131 : SAN ISIDRO	060 : INFORME	1 : Muy Alta	Fisico	0	0	1	0	0	1	0	0	1	0	0	1	4
					Financiero S/.	8,112	8,112	8,112	8,112	8,112	8,112	8,367	8,067	8,067	8,067	8,067	8,241	97,548

Unidad Ejecutora : 001082 - MINISTERIO DE VIVIENDA, CONSTRUCCION Y SANEAMIENTO- ADM. GENERAL

Centro de Costo: 02.04.02 - OFICINA DE ESTUDIOS ESTADISTICOS Y ECONOMICOS

OEI.06 FORTALECER LA GESTIÓN INSTITUCIONAL

AEI.06.07 GESTIÓN ADMINISTRATIVA FORTALECIDA DEL MVCS

COD.	Actividad Operativa / Inversiones	Ubigeo	U.M.	Prioridad	Meta	PROGRAMACION 1	2	3	4	5	6	7	8	9	10	11	12	Total Anual
19AO0000073252	GESTIÓN PARA LA PRODUCCIÓN DE ESTADÍSTICAS SECTORIALES Y DESARROLLO DE ESTUDIOS	150100 : MULTIDISTRITAL	060 : INFORME	2 : Alta	Fisico	0	0	1	0	0	1	0	0	0	1	0	1	4
					Financiero S/.	14,112	14,112	14,112	14,112	14,112	14,112	14,367	14,067	14,067	14,067	14,067	14,242	169,549
19AO0000073253	ELABORACIÓN DE PRODUCTOS DE DIFUSIÓN DE LA INFORMACIÓN ESTADÍSTICA SECTORIAL	150100 : MULTIDISTRITAL	097 : PUBLICACION	2 : Alta	Fisico	0	0	1	0	0	1	0	0	0	1	0	2	5
					Financiero S/.	16,536	16,536	16,536	16,536	16,536	16,536	8,915	8,015	8,015	8,015	8,015	8,540	148,731
19AO0000073254	ELABORACIÓN Y APOYO EN EL DESARROLLO DE ESTUDIOS Y PROPUESTAS METODOLÓGICAS EN MATERIAS DE COMPETENCIA DEL SECTOR	150100 : MULTIDISTRITAL	060 : INFORME	2 : Alta	Fisico	0	0	1	0	0	1	0	0	0	1	0	1	4
					Financiero S/.	19,224	19,224	19,224	19,224	19,224	19,224	5,943	5,343	5,343	5,343	5,343	5,693	148,354
19AO0000073255	REALIZACION DEL PROCESAMIENTO DE INFORMACIÓN ESTADÍSTICA	150100 : MULTIDISTRITAL	060 : INFORME	1 : Muy Alta	Fisico	0	0	0	1	0	1	0	0	0	1	0	0	3
					Financiero S/.	8,112	8,112	8,112	8,112	8,112	8,112	2,972	2,672	2,672	2,672	2,672	2,847	65,177
19AO0000229955	EJECUCION DEL DISEÑO Y FORTALECIMIENTO DE SISTEMA DE INFORMACIÓN ESTADÍSTICA SECTORIAL	150100 : MULTIDISTRITAL	060 : INFORME	1 : Muy Alta	Fisico	0	0	1	0	0	1	0	0	1	0	0	1	4
					Financiero S/.	6,612	6,612	6,612	6,612	6,612	6,612	2,972	2,672	2,672	2,672	2,672	2,847	56,177
19AO0000577583	IMPLEMENTACIÓN Y FORTALECIMIENTO DE SISTEMA DE INFORMACIÓN GEOESPACIAL	150100 : MULTIDISTRITAL	060 : INFORME	2 : Alta	Fisico	0	0	1	0	0	1	0	0	1	0	0	1	4
					Financiero S/.	14,224	14,224	14,224	14,224	14,224	14,224	5,943	5,343	5,343	5,343	5,343	5,693	118,354
19AO0000577587	REALIZACIÓN DEL PROCESAMIENTO DE INFORMACIÓN GEOESPACIAL	150100 : MULTIDISTRITAL	060 : INFORME	2 : Alta	Fisico	0	0	1	0	0	1	0	0	1	0	0	1	4
					Financiero S/.	6,112	6,112	6,112	6,112	6,112	6,112	2,972	2,672	2,672	2,672	2,672	2,847	53,177

Unidad Ejecutora : 001082 - MINISTERIO DE VIVIENDA, CONSTRUCCION Y SANEAMIENTO- ADM. GENERAL

Centro de Costo: 02.04.03 - OFICINA DE TECNOLOGIA DE LA INFORMACION

OEI.06 FORTALECER LA GESTIÓN INSTITUCIONAL

AEI.06.07 GESTIÓN ADMINISTRATIVA FORTALECIDA DEL MVCS

COD.	Actividad Operativa / Inversiones	Ubigeo	U.M.	Prioridad	Meta	PROGRAMACION 1	2	3	4	5	6	7	8	9	10	11	12	Total Anual
19AO0000073219	REALIZACIÓN DEL DESARROLLO E IMPLEMENTACION DE LOS SISTEMAS DE INFORMACION	150131 : SAN ISIDRO	060 : INFORME	2 : Alta	Fisico	0	0	0	0	0	1	0	0	0	0	0	1	2
					Financiero S/.	108,993	108,993	108,993	108,993	108,993	108,993	47,546	42,746	42,746	42,746	42,746	45,546	918,033
19AO0000073220	REALIZACIÓN DEL SOPORTE TECNICO EN HARDWARE, SOFTWARE, REDES, TELEFONIA Y TELECOMUNICACIONES	150131 : SAN ISIDRO	060 : INFORME	2 : Alta	Fisico	0	0	0	0	0	1	0	0	0	0	0	1	2
					Financiero S/.	77,093	77,093	77,093	77,093	77,093	77,093	47,546	42,746	42,746	42,746	42,746	45,546	726,633
19AO0000073221	EJECUCIÓN DEL MANTENIMIENTO DE LA ADECUACIÓN DE LA NORMA TÉCNICA TIA 942 PARA EL CENTRO DE DATOS	150131 : SAN ISIDRO	060 : INFORME	1 : Muy Alta	Fisico	0	1	0	0	0	0	0	0	0	0	0	0	1
					Financiero S/.	1,600	1,600	1,600	1,600	1,600	1,600	1,600	1,600	1,600	1,600	1,600	1,600	19,200
19AO0000073222	EJECUCIÓN DE LA DISPONIBILIDAD DE LOS SERVICIOS DEL MVCS	150131 : SAN ISIDRO	060 : INFORME	1 : Muy Alta	Fisico	0	0	0	0	0	0	1	0	0	0	0	0	1
					Financiero S/.	1,600	1,600	1,600	1,600	1,600	1,600	1,600	1,600	1,600	1,600	1,600	1,600	19,200
19AO0000073223	EJECUCION DEL ALQUILER DE IMPRESORAS Y EQUIPOS FUNCIONALES	150131 : SAN ISIDRO	060 : INFORME	2 : Alta	Fisico	0	0	0	0	0	0	1	0	0	0	0	0	1
					Financiero S/.	1,600	1,600	1,600	1,600	1,600	1,600	1,600	1,600	1,600	1,600	1,600	1,600	19,200
19AO0000073224	EJECUCIÓN DE LA SEGURIDAD INFORMÁTICA PARA LA PLATAFORMA DEL MVCS	150131 : SAN ISIDRO	060 : INFORME	1 : Muy Alta	Fisico	0	0	0	0	1	0	0	0	0	0	0	0	1
					Financiero S/.	1,600	1,600	1,600	1,600	1,600	1,600	1,600	1,600	1,600	1,600	1,600	1,600	19,200
19AO0000073225	ADQUISICIÓN LICENCIAS DE SOFTWARE DE ACUERDO A LOS ESTÁNDARES ESTABLECIDOS	150131 : SAN ISIDRO	060 : INFORME	1 : Muy Alta	Fisico	0	0	1	0	0	0	0	0	0	0	0	1	2
					Financiero S/.	0	0	0	0	0	0	0	0	0	0	0	0	0
19AO0000073226	REALIZACIÓN DE MANTENIMIENTO PREVENTIVO Y/O CORRECTIVO DE SERVIDORES Y UPS	150131 : SAN ISIDRO	060 : INFORME	1 : Muy Alta	Fisico	0	0	0	0	0	0	1	0	0	0	0	1	2
					Financiero S/.	0	0	4,800	0	0	4,800	0	0	4,800	0	0	4,800	19,200
19AO0000073228	GESTIÓN Y SUPERVISIÓN DEL ALINEAMIENTO DE SISTEMAS E INFRAESTRUCTURA DE TECNOLOGÍAS	150131 : SAN ISIDRO	060 : INFORME	2 : Alta	Fisico	0	0	0	0	0	0	1	0	0	0	0	1	2

MINISTERIO DE VIVIENDA, CONSTRUCCIÓN Y SANEAMIENTO
V°B°
CARLOS DEGALDO
Director
OGPP - OPM

		DE LA INFORMACIÓN PARA SATISFACER LAS NECESIDADES DEL MINISTERIO				Financiero S/.	14,112	14,112	14,112	14,112	14,112	14,112	14,367	14,067	14,067	14,067	14,067	14,242	169,549
	19AO000073231	RENOVACION DE LA INFRAESTRUCTURA DE RED	150131 : SAN ISIDRO	060 : INFORME	1 : Muy Alta	Fisico	0	0	0	0	0	0	0	1	0	0	0	0	1
						Financiero S/.	0	0	0	0	0	0	0	0	0	0	0	0	0

Unidad Ejecutora : 001082 - MINISTERIO DE VIVIENDA, CONSTRUCCION Y SANEAMIENTO- ADM. GENERAL

Centro de Costo: 02.05 - OFICINA GENERAL DE COMUNICACIONES

OEI.06 FORTALECER LA GESTIÓN INSTITUCIONAL

AEI.06.07 GESTIÓN ADMINISTRATIVA FORTALECIDA DEL MVCS

COD.	Actividad Operativa / Inversiones	Ubigeo	U.M.	Prioridad	Meta	PROGRAMACION 1	2	3	4	5	6	7	8	9	10	11	12	Total Anual
19AO000212067	GESTION DE COMUNICACION ESTRATÉGICA PARA EL MVCS	150131 : SAN ISIDRO	060 : INFORME	1 : Muy Alta	Fisico	0	0	0	0	0	1	0	0	0	0	0	0	1
					Financiero S/.	0	0	0	0	0	53,158	0	0	0	0	0	53,158	106,316
19AO000218134	ELABORACIÓN DEL PLAN DE COMUNICACIONES 2019	150131 : SAN ISIDRO	091 : PLAN	1 : Muy Alta	Fisico	0	0	1	0	0	0	0	0	0	0	0	0	1
					Financiero S/.	0	0	7,934	0	0	0	0	0	0	0	0	0	7,934

Unidad Ejecutora : 001082 - MINISTERIO DE VIVIENDA, CONSTRUCCION Y SANEAMIENTO- ADM. GENERAL

Centro de Costo: 02.05.02 - OFICINA DE PRENSA Y COMUNICACIONES

OEI.06 FORTALECER LA GESTIÓN INSTITUCIONAL

AEI.06.07 GESTIÓN ADMINISTRATIVA FORTALECIDA DEL MVCS

COD.	Actividad Operativa / Inversiones	Ubigeo	U.M.	Prioridad	Meta	PROGRAMACION 1	2	3	4	5	6	7	8	9	10	11	12	Total Anual
19AO000216307	DIFUSIÓN EN MEDIOS DE COMUNICACIÓN MASIVOS SOBRE ACTIVIDADES Y SERVICIOS DEL MVCS	150131 : SAN ISIDRO	532 : NOTA INFORMATIVA	1 : Muy Alta	Fisico	8	10	8	8	8	8	8	8	8	8	8	8	98
					Financiero S/.	3,570	3,570	3,570	3,570	3,570	3,570	3,570	3,570	3,571	3,571	3,571	3,571	42,844
19AO000216321	DISEÑO DE ESTRATEGIAS DE DIFUSIÓN DE LAS ACTIVIDADES Y SERVICIOS DEL MVCS EN REDES SOCIALES	150131 : SAN ISIDRO	060 : INFORME	2 : Alta	Fisico	2	2	2	2	2	2	2	2	2	2	2	2	24
					Financiero S/.	3,703	3,703	3,703	3,703	3,703	3,703	3,703	3,702	3,702	3,702	3,702	3,702	44,431
19AO000216345	DISEÑO Y ELABORACIÓN DE MEMORIA ANUAL	150131 : SAN ISIDRO	036 : DOCUMENTO	3 : Media	Fisico	0	0	0	0	0	1	0	0	0	0	0	0	1
					Financiero S/.	0	0	0	0	0	4,950	0	4,950	2,793	0	0	0	12,693
19AO000216427	ELABORACIÓN DE INFORMES DE IMPACTO EN MEDIOS DE COMUNICACIÓN	150131 : SAN ISIDRO	060 : INFORME	2 : Alta	Fisico	0	0	1	0	0	0	1	0	0	0	1	1	4
					Financiero S/.	1,460	1,460	9,774	0	0	0	0	0	0	0	0	0	12,694

Unidad Ejecutora : 001082 - MINISTERIO DE VIVIENDA, CONSTRUCCION Y SANEAMIENTO- ADM. GENERAL

Centro de Costo: 02.05.03 - OFICINA DE IMAGEN INSTITUCIONAL

OEI.06 FORTALECER LA GESTIÓN INSTITUCIONAL

AEI.06.07 GESTIÓN ADMINISTRATIVA FORTALECIDA DEL MVCS

COD.	Actividad Operativa / Inversiones	Ubigeo	U.M.	Prioridad	Meta	PROGRAMACION 1	2	3	4	5	6	7	8	9	10	11	12	Total Anual
19AO000217222	DISEÑAR Y EJECUTAR ESTRATEGIAS QUE CONTRIBUYAN A FORTALECER LA IMAGEN DEL MVCS	150131 : SAN ISIDRO	060 : INFORME	1 : Muy Alta	Fisico	0	0	0	0	0	1	0	0	0	0	0	1	2
					Financiero S/.	0	0	0	0	0	16,662	0	0	0	0	0	16,661	33,323
19AO000217237	EVALUACIÓN Y ANÁLISIS DE PERCEPCIÓN DE IMAGEN Y SERVICIOS QUE BRINDA EL MVCS	150131 : SAN ISIDRO	060 : INFORME	2 : Alta	Fisico	0	0	0	1	0	0	0	0	0	1	0	0	2
					Financiero S/.	0	0	0	16,662	0	0	0	0	0	16,661	0	0	33,323
19AO000217600	ELABORAR CAMPAÑAS DE COMUNICACIÓN INTERNAS Y EXTERNAS	150131 : SAN ISIDRO	014 : CAMPAÑA	2 : Alta	Fisico	0	0	1	0	1	0	1	0	0	1	0	0	4
					Financiero S/.	0	0	10,315	0	10,315	0	10,315	0	0	10,312	0	0	41,257
19AO000218051	DISEÑO Y ELABORACIÓN DE MATERIAL PROTOCOLAR, PROMOCIONAL Y DIFUSIÓN	150131 : SAN ISIDRO	902 : MATERIAL	2 : Alta	Fisico	0	1	1	0	1	1	0	1	1	0	1	1	8
					Financiero S/.	0	6,900	8,600	0	6,900	6,900	0	6,899	6,900	0	8,600	8,600	60,299
19AO000218066	ELABORACIÓN Y EJECUCIÓN DEL PLAN DE ESTRATEGIA PUBLICITARIA 2019	150131 : SAN ISIDRO	091 : PLAN	1 : Muy Alta	Fisico	0	1	0	0	0	0	0	0	0	0	0	0	1
					Financiero S/.	0	0	595,845	0	0	0	595,845	0	0	0	0	0	1,191,690

Unidad Ejecutora : 001082 - MINISTERIO DE VIVIENDA, CONSTRUCCION Y SANEAMIENTO- ADM. GENERAL

Centro de Costo: 02.06 - OFICINA GENERAL DE ASESORIA JURIDICA

OEI.06 FORTALECER LA GESTIÓN INSTITUCIONAL

AEI.06.07 GESTIÓN ADMINISTRATIVA FORTALECIDA DEL MVCS

COD.	Actividad Operativa / Inversiones	Ubigeo	U.M.	Prioridad	Meta	PROGRAMACION 1	2	3	4	5	6	7	8	9	10	11	12	Total Anual

MINISTERIO DE VIVIENDA, CONSTRUCCION Y SANEAMIENTO
VºBº
CARLOS DEGALDO
Director
ODPP - OPM

19AO000209090	ASESORAMIENTO, EVALUACIÓN, ABSOLUCIÓN Y OPINIÓN DE CONSULTAS DE CARÁCTER JURÍDICO LEGAL FORMULADAS POR LAS DEPENDENCIAS DEL MVCS, RELACIONADOS A TEMAS DE SANEAMIENTO.	150131 : SAN ISIDRO	060 : INFORME	1 : Muy Alta	Fisico	18	18	18	18	18	18	18	18	18	18	18	18	216
					Financiero S/.	21,221	21,221	21,221	21,221	21,221	21,221	21,221	21,221	21,221	21,221	21,221	21,241	254,672
19AO000211872	ASESORAMIENTO, EVALUACIÓN, ABSOLUCIÓN Y OPINIÓN DE CONSULTAS DE CARÁCTER JURÍDICO LEGAL FORMULADAS POR LAS DEPENDENCIAS DEL MVCS, RELACIONADOS A TEMAS DE VIVIENDA, URBANISMO Y CONSTRUCCIÓN.	150131 : SAN ISIDRO	060 : INFORME	1 : Muy Alta	Fisico	18	18	18	18	18	18	18	18	18	18	18	18	216
					Financiero S/.	21,221	21,221	21,221	21,221	21,221	21,221	21,221	21,221	21,221	21,221	21,221	21,221	254,652
19AO000211898	ASESORAMIENTO, EVALUACIÓN, ABSOLUCIÓN Y OPINIÓN DE CONSULTAS DE CARÁCTER JURÍDICO LEGAL FORMULADAS POR LAS DEPENDENCIAS DEL MVCS, RELACIONADOS A TEMAS DE DERECHO ADMINISTRATIVO.	150131 : SAN ISIDRO	060 : INFORME	1 : Muy Alta	Fisico	60	60	60	60	60	60	60	60	60	60	60	60	720
					Financiero S/.	70,737	70,737	70,737	70,737	70,737	70,737	70,737	70,737	70,737	70,737	70,737	70,737	848,844
19AO000211978	COMPILAR, CONCORDAR Y SISTEMATIZAR LA LEGISLACIÓN EN MATERIAS DE VIVIENDA, CONSTRUCCIÓN SANEAMIENTO, URBANISMO Y DESARROLLO URBANO, BIENES ESTATALES Y PROPIEDAD URBANA; Y LAS DEMÁS NORMAS LEGALES VINCULADAS A DICHAS MATERIAS.	150131 : SAN ISIDRO	097 : PUBLICACION	3 : Media	Fisico	30	30	30	30	30	30	30	30	30	30	30	30	360
					Financiero S/.	35,368	35,368	35,368	35,368	35,368	35,368	35,368	35,368	35,368	35,368	35,368	35,368	424,416

Unidad Ejecutora : 001082 - MINISTERIO DE VIVIENDA, CONSTRUCCION Y SANEAMIENTO- ADM. GENERAL
Centro de Costo: 02.07 - OFICINA GENERAL DE MONITOREO Y EVALUACION DEL IMPACTO

OEI.06 FORTALECER LA GESTIÓN INSTITUCIONAL

AEI.06.06 SEGUIMIENTO Y EVALUACIÓN OPORTUNA DE CUMPLIMIENTO DE LAS POLÍTICAS Y PROYECTOS DEL MVCS

COD.	Actividad Operativa / Inversiones	Ubigeo	U.M.	Prioridad	Meta	PROGRAMACION												Total Anual
						1	2	3	4	5	6	7	8	9	10	11	12	
19AO000578082	SUPERVISION A LA IMPLEMENTACION DEL SISTEMA DE MONITOREO Y EVALUACION	150131 : SAN ISIDRO	036 : DOCUMENTO	1 : Muy Alta	Fisico	0	0	1	0	0	1	0	0	1	0	0	1	4
					Financiero S/.	15,712	15,712	15,712	15,712	15,712	15,712	16,012	15,712	15,712	15,712	15,712	16,012	189,144
19AO000578095	GESTIÓN ADMINISTRATIVA DE LA OGMEI	150131 : SAN ISIDRO	060 : INFORME	3 : Media	Fisico	0	0	0	0	0	0	1	0	0	0	0	1	2
					Financiero S/.	9,224	9,224	9,224	9,224	9,224	9,224	9,824	9,224	9,224	9,224	8,260	0	101,101

Unidad Ejecutora : 001082 - MINISTERIO DE VIVIENDA, CONSTRUCCION Y SANEAMIENTO- ADM. GENERAL
Centro de Costo: 02.07.02 - OFICINA DE MONITOREO

OEI.06 FORTALECER LA GESTIÓN INSTITUCIONAL

AEI.06.06 SEGUIMIENTO Y EVALUACIÓN OPORTUNA DE CUMPLIMIENTO DE LAS POLÍTICAS Y PROYECTOS DEL MVCS

COD.	Actividad Operativa / Inversiones	Ubigeo	U.M.	Prioridad	Meta	PROGRAMACION												Total Anual
						1	2	3	4	5	6	7	8	9	10	11	12	
19AO000580143	PLANIFICACIÓN Y DISEÑO DE INSTRUMENTOS, PARA EL MONITOREO DE POLÍTICAS, PROGRAMAS Y PROYECTOS DEL SECTOR.	150131 : SAN ISIDRO	416 : INSTRUMENTOS	1 : Muy Alta	Fisico	2	0	0	0	0	1	0	0	0	1	0	0	4
					Financiero S/.	25,224	25,224	25,224	25,224	25,224	25,224	25,824	25,224	25,224	25,224	25,224	14,412	292,477
19AO000580157	ASISTENCIA TÉCNICA EN MONITOREO A LOS PROGRAMAS DEL SECTOR	150131 : SAN ISIDRO	535 : ASISTENCIA TECNICA	2 : Alta	Fisico	0	1	1	1	1	1	1	1	1	1	1	1	11
					Financiero S/.	10,112	10,112	10,112	10,112	10,112	10,112	10,412	10,112	10,112	10,112	10,112	0	111,533
19AO000580171	IMPLEMENTACION Y GESTIÓN DE UN SISTEMA DE MONITOREO CON ENFOQUE DE GESTIÓN DEL RIESGO	150131 : SAN ISIDRO	108 : SISTEMA	1 : Muy Alta	Fisico	0	0	0	0	0	1	0	0	0	0	0	0	1
					Financiero S/.	15,224	15,224	15,224	15,224	15,224	15,224	15,824	15,224	15,224	15,224	15,224	0	168,065
19AO000580193	DIFUSION DE RESULTADOS DE MONITOREO	150131 : SAN ISIDRO	060 : INFORME	3 : Media	Fisico	1	1	2	1	2	1	2	1	2	1	2	2	18
					Financiero S/.	0	0	0	0	0	0	0	0	0	0	0	0	0

Unidad Ejecutora : 001082 - MINISTERIO DE VIVIENDA, CONSTRUCCION Y SANEAMIENTO- ADM. GENERAL
Centro de Costo: 02.07.03 - OFICINA DE EVALUACION DEL IMPACTO

OEI.06 FORTALECER LA GESTIÓN INSTITUCIONAL

AEI.06.06 SEGUIMIENTO Y EVALUACIÓN OPORTUNA DE CUMPLIMIENTO DE LAS POLÍTICAS Y PROYECTOS DEL MVCS

COD.	Actividad Operativa / Inversiones	Ubigeo	U.M.	Prioridad	Meta	PROGRAMACION												Total Anual
						1	2	3	4	5	6	7	8	9	10	11	12	
19AO000073557	ELABORACIÓN DE INSTRUMENTOS DE EVALUACIÓN	150131 : SAN ISIDRO	416 : INSTRUMENTOS	1 : Muy Alta	Fisico	0	1	1	0	0	0	0	0	0	1	0	0	3
					Financiero S/.	25,224	25,224	25,224	25,224	25,224	25,224	25,824	25,224	25,224	14,112	14,112	14,412	270,253
19AO000580240	EVALUACIÓN DE INTERVENCIONES DEL SECTOR	150131 : SAN ISIDRO	047 : EVALUACION	1 : Muy Alta	Fisico	0	0	2	0	0	0	0	0	0	0	0	0	2
					Financiero S/.	26,836	26,836	76,836	26,836	26,836	26,836	27,736	26,836	26,836	26,836	26,836	0	346,098
19AO000580267	DIFUSION DE LA INFORMACION EN EL MARCO DE LA CULTURA EVALUATIVA	150131 : SAN ISIDRO	036 : DOCUMENTO	3 : Media	Fisico	2	4	4	0	0	0	0	0	0	0	0	0	10

MINISTERIO DE VIVIENDA, CONSTRUCCIÓN Y SANEAMIENTO
V°B°
CARLOS DEGALDO
Director
OGPP - OPM

					Financiero S/.	0	0	0	0	0	0	0	0	0	0	0	0	0

Unidad Ejecutora : 001082 - MINISTERIO DE VIVIENDA, CONSTRUCCION Y SANEAMIENTO- ADM. GENERAL
Centro de Costo: 02.08 - OFICINA GENERAL DE PLANEAMIENTO Y PRESUPUESTO

OEI.06 FORTALECER LA GESTIÓN INSTITUCIONAL

AEI.06.07 GESTIÓN ADMINISTRATIVA FORTALECIDA DEL MVCS

COD.	Actividad Operativa / Inversiones	Ubigeo	U.M.	Prioridad	Meta	PROGRAMACION 1	2	3	4	5	6	7	8	9	10	11	12	Total Anual
19AO0000073596	GESTIÓN ADMINISTRATIVA DE LA OGPP	150100 : MULTIDISTRITAL	060 : INFORME	1 : Muy Alta	Fisico	1	0	0	1	0	1	0	0	1	0	0	1	5
					Financiero S/.	26,760	25,560	16,118,403	25,560	25,560	16,118,403	27,060	25,560	16,118,403	25,560	25,560	16,119,903	64,682,295
19AO0000073597	PARTICIPACION EN COMISIONES Y COMITES INTERNOS Y EXTERNOS	150100 : MULTIDISTRITAL	060 : INFORME	2 : Alta	Fisico	0	0	1	0	1	0	0	1	0	0	1	0	4
					Financiero S/.	13,112	13,112	13,112	13,112	13,112	13,112	13,412	13,112	13,112	13,112	13,112	13,412	157,945
19AO0000073598	SEGUIMIENTO A LA IMPLEMENTACIÓN DEL SISTEMA DE CONTROL INTERNO	150100 : MULTIDISTRITAL	060 : INFORME	2 : Alta	Fisico	0	1	0	1	0	0	1	0	0	1	0	0	4
					Financiero S/.	10,449	10,343	10,349	10,447	10,449	10,347	10,749	10,449	10,347	10,349	10,447	10,749	125,475

Unidad Ejecutora : 001082 - MINISTERIO DE VIVIENDA, CONSTRUCCION Y SANEAMIENTO- ADM. GENERAL
Centro de Costo: 02.08.02 - OFICINA DE PLANEAMIENTO Y MODERNIZACION

OEI.06 FORTALECER LA GESTIÓN INSTITUCIONAL

AEI.06.07 GESTIÓN ADMINISTRATIVA FORTALECIDA DEL MVCS

COD.	Actividad Operativa / Inversiones	Ubigeo	U.M.	Prioridad	Meta	PROGRAMACION 1	2	3	4	5	6	7	8	9	10	11	12	Total Anual
19AO0000073584	EMISIÓN DE OPINIÓN TÉCNICA EN MATERIA DE PLANEAMIENTO	150131 : SAN ISIDRO	991 : OPINIONES	2 : Alta	Fisico	2	2	2	3	3	3	3	3	3	3	3	3	33
					Financiero S/.	16,226	16,226	16,226	16,226	16,226	16,226	16,826	16,226	16,226	16,226	16,226	16,826	195,912
19AO0000073585	FORMULACIÓN DEL PLAN OPERATIVO INSTITUCIONAL 2020 DEL PLIEGO 037 - MVCS	150131 : SAN ISIDRO	036 : DOCUMENTO	2 : Alta	Fisico	0	0	1	0	0	0	0	0	0	0	0	1	2
					Financiero S/.	0	0	1,400	0	0	0	0	0	0	400	400	0	2,200
19AO0000073586	EVALUACIÓN ANUAL DEL PLAN OPERATIVO INSTITUCIONAL 2018 DEL PLIEGO 037 - MVCS	150131 : SAN ISIDRO	060 : INFORME	1 : Muy Alta	Fisico	1	0	0	0	0	0	0	0	0	0	0	0	1
					Financiero S/.	0	0	0	0	0	0	0	0	0	0	0	0	0
19AO0000073587	EVALUACIÓN DEL PLAN ESTRATÉGICO INSTITUCIONAL 2018 DEL PLIEGO 037 - MVCS	150131 : SAN ISIDRO	060 : INFORME	2 : Alta	Fisico	0	1	0	0	0	0	0	0	0	0	0	0	1
					Financiero S/.	0	33,000	0	0	0	0	0	0	0	0	0	0	33,000
19AO0000073592	REALIZACIÓN DE ASISTENCIA TÉCNICA A LAS UNIDADES EJECUTORAS DEL PLIEGO Y SECTOR EN TEMAS DE PLANEAMIENTO ESTRATÉGICO Y PRESUPUESTO POR RESULTADOS	150101 : LIMA	535 : ASISTENCIA TECNICA	1 : Muy Alta	Fisico	2	2	2	2	2	2	2	2	2	2	2	2	24
					Financiero S/.	29,339	29,339	29,339	29,339	29,339	29,339	30,239	29,339	29,339	29,339	29,339	30,239	353,868
19AO0000073593	EVALUACIÓN DEL PLAN OPERATIVO INSTITUCIONAL 2019 DEL PLIEGO 037 - MVCS	150101 : LIMA	060 : INFORME	2 : Alta	Fisico	0	0	0	1	0	0	1	0	0	1	0	0	3
					Financiero S/.	0	0	0	0	0	0	0	0	0	0	0	0	0
19AO0000073595	EVALUACIÓN DEL PLAN ESTRATÉGICO SECTORIAL MULTIANUAL DEL SECTOR 037 - VCS	150101 : LIMA	060 : INFORME	2 : Alta	Fisico	0	0	1	0	0	1	0	0	0	0	0	0	2
					Financiero S/.	1,200	0	0	0	33,000	0	0	0	0	0	0	0	34,200
19AO0000384452	ELABORACIÓN Y/O ACTUALIZACIÓN DE INSTRUMENTOS DE GESTIÓN DEL MVCS, PROGRAMAS Y ÓRGANOS ADSCRITOS	150100 : MULTIDISTRITAL	060 : INFORME	1 : Muy Alta	Fisico	0	0	1	0	0	1	0	0	1	0	0	1	4
					Financiero S/.	15,713	48,713	69,713	17,913	17,913	139,713	16,013	15,713	15,713	15,713	15,713	16,013	404,556
19AO0000384453	FORMULACIÓN Y/O EMISIÓN DE OPINIÓN TÉCNICA SOBRE DIRECTIVAS	150100 : MULTIDISTRITAL	060 : INFORME	2 : Alta	Fisico	0	0	1	0	0	1	0	0	1	0	0	1	4
					Financiero S/.	0	0	0	0	0	0	0	0	0	0	0	0	0
19AO0000384454	REALIZACIÓN DE ASISTENCIA TÉCNICA PARA LA TRANSFERENCIA DE FUNCIONES A GOBIERNOS REGIONALES Y LOCALES Y PARA LA GESTIÓN DESCENTRALIZADA	150100 : MULTIDISTRITAL	060 : INFORME	2 : Alta	Fisico	1	1	0	1	0	0	1	0	0	1	0	1	6
					Financiero S/.	10,725	11,891	10,113	10,113	10,113	10,436	10,113	10,691	10,113	10,113	10,113	10,413	124,947
19AO0000384456	ELABORACIÓN Y SEGUIMIENTO A INSTRUMENTOS DE SIMPLIFICACIÓN ADMINISTRATIVA	150100 : MULTIDISTRITAL	060 : INFORME	2 : Alta	Fisico	0	1	0	1	0	0	1	0	0	1	0	1	5
					Financiero S/.	16,726	18,726	18,726	16,726	16,726	16,726	17,326	16,726	16,726	16,726	16,726	17,326	205,912
19AO0000384457	EMISIÓN DE OPINIÓN TÉCNICA EN MATERIA DE MODERNIZACIÓN	150100 : MULTIDISTRITAL	060 : INFORME	2 : Alta	Fisico	5	5	5	5	5	10	5	5	5	5	5	10	70
					Financiero S/.	34,211	33,209	33,209	33,272	33,209	33,214	34,596	33,209	33,209	33,315	33,209	34,108	401,970
19AO0000575165	FORMULACIÓN DEL PLAN ESTRATÉGICO INSTITUCIONAL 2019-2021 DEL PLIEGO - MVCS	150131 : SAN ISIDRO	036 : DOCUMENTO	1 : Muy Alta	Fisico	1	0	0	0	0	0	0	0	0	0	0	0	1
					Financiero S/.	0	0	0	0	0	0	0	0	0	0	0	0	0
19AO0000586122	EVALUACIÓN DEL MANUAL DE GESTIÓN DE PROCESOS Y PROCEDIMIENTOS	150131 : SAN ISIDRO	060 : INFORME	2 : Alta	Fisico	0	0	1	0	0	0	0	0	0	0	0	0	1
					Financiero S/.	0	0	0	0	0	0	0	0	0	0	0	0	0
19AO0000586131	ACTUALIZACIÓN DEL MANUAL DE GESTIÓN DE PROCESOS Y PROCEDIMIENTOS	150131 : SAN ISIDRO	036 : DOCUMENTO	2 : Alta	Fisico	0	0	0	0	0	0	0	1	0	0	0	0	1
					Financiero S/.	0	0	0	0	0	0	0	150,000	0	0	0	0	150,000

Unidad Ejecutora : 001082 - MINISTERIO DE VIVIENDA, CONSTRUCCION Y SANEAMIENTO- ADM. GENERAL

MINISTERIO DE VIVIENDA, CONSTRUCCIÓN Y SANEAMIENTO
V°B°
CARLOS DEGALDO
Director
OGPP - OPI

Centro de Costo: 02.08.03 - OFICINA DE INVERSIONES

OEI.06 FORTALECER LA GESTIÓN INSTITUCIONAL

AEI.06.06 SEGUIMIENTO Y EVALUACIÓN OPORTUNA DE CUMPLIMIENTO DE LAS POLÍTICAS Y PROYECTOS DEL MVCS

COD.	Actividad Operativa / Inversiones	Ubigeo	U.M.	Prioridad	Meta	PROGRAMACIÓN 1	2	3	4	5	6	7	8	9	10	11	12	Total Anual
19AO000073603	ACTUALIZACIÓN DEL PROGRAMA MULTIANUAL DE INVERSIONES 2019-2021	150101 : LIMA	060 : INFORME	1 : Muy Alta	Físico	1	0	0	0	0	0	0	0	0	0	0	0	1
					Financiero S/.	0	0	0	0	0	0	0	0	0	0	0	0	0
19AO000073604	ELABORACIÓN DEL PROGRAMA MULTIANUAL DE INVERSIONES 2020-2022 Y ACTUALIZACIONES	150101 : LIMA	036 : DOCUMENTO	1 : Muy Alta	Físico	0	0	0	1	0	0	0	0	1	0	0	0	2
					Financiero S/.	0	0	0	0	0	0	0	0	0	0	0	0	0
19AO000073605	VALIDACION DE INDICADORES Y REALIZACIÓN DEL DIAGNÓSTICO DE BRECHAS, SELECCIÓN, PRIORIZACIÓN Y REGISTRO DE LA CARTERA DE INVERSIONES	150101 : LIMA	036 : DOCUMENTO	1 : Muy Alta	Físico	0	0	0	1	0	0	0	0	1	0	0	0	2
					Financiero S/.	0	0	0	0	0	0	0	0	0	0	0	0	0
19AO000073606	PARTICIPACION Y ORGANIZACIÓN DEL DESARROLLO DE COMITÉS DE SEGUIMIENTO DE INVERSIONES	150101 : LIMA	524 : COMITE	3 : Media	Físico	0	0	1	0	1	0	1	0	1	0	1	1	6
					Financiero S/.	0	0	0	0	0	0	0	0	0	0	0	0	0
19AO000073607	ELABORACIÓN DEL REPORTE DE REGISTRO DE LOS ÓRGANOS RESPONSABLES DE UNIDADES FORMULADORAS Y/O UNIDADES EJECUTORAS DE INVERSIONES EN EL SISTEMA DEL INVIERTE.PE	150101 : LIMA	103 : REGISTRO	2 : Alta	Físico	0	1	0	1	0	1	0	1	0	1	0	1	6
					Financiero S/.	0	0	0	0	0	0	0	0	0	0	0	0	0
19AO000073608	ELABORACIÓN DE PROPUESTAS DE LAS METODOLOGÍAS ESPECÍFICAS PARA LA FORMULACIÓN DE LOS PROYECTOS DE INVERSIÓN E INVENTARIOS DE ACTIVOS EN COORDINACIÓN CON DGIP - MEF	150101 : LIMA	036 : DOCUMENTO	1 : Muy Alta	Físico	0	0	0	0	0	1	0	0	0	0	1	0	2
					Financiero S/.	0	0	0	0	0	0	0	0	0	0	0	0	0
19AO000073610	SEGUIMIENTO DE METAS DE PRODUCTO E INDICADORES DE RESULTADOS PREVISTOS EN EL PMI	150101 : LIMA	060 : INFORME	1 : Muy Alta	Físico	0	0	0	0	0	0	0	0	0	0	0	1	1
					Financiero S/.	0	0	0	0	0	0	0	0	0	0	0	0	0
19AO000073611	EVALUACIÓN EX POST DE LOS PROYECTOS DE INVERSIÓN	150101 : LIMA	060 : INFORME	1 : Muy Alta	Físico	0	0	0	0	0	0	0	0	0	0	1	1	2
					Financiero S/.	0	0	0	0	0	0	0	0	0	0	0	0	0
19AO000073612	REALIZACIÓN DE ASISTENCIA TÉCNICA A LAS UFS, UEI DEL MVCS, OPA, EA Y GR/GL, EN LA APLICACIÓN DE LA FASE DE PMI DEL CICLO DE INVERSIÓN	150101 : LIMA	006 : ATENCION	2 : Alta	Físico	5	5	5	5	5	5	5	5	5	5	5	5	60
					Financiero S/.	0	0	0	0	0	0	0	0	0	0	0	0	0
19AO000073613	CAPACITACIÓN A LOS GR/GL EN APLICACIÓN DE LA FASE DE PMI Y/O EN APLICACIÓN DE LAS METODOLOGÍAS PARA LA FORMULACIÓN Y EVALUACIÓN DE PROYECTOS	150101 : LIMA	486 : TALLER	1 : Muy Alta	Físico	1	1	1	1	1	1	1	1	1	1	1	1	12
					Financiero S/.	35,339	35,339	35,339	35,339	35,339	35,339	36,239	35,339	35,339	35,339	35,339	36,239	425,868
19AO000073614	MONITOREO DEL AVANCE DE LA EJECUCION DE LAS INVERSIONES	150101 : LIMA	036 : DOCUMENTO	1 : Muy Alta	Físico	1	1	1	1	1	1	1	1	1	1	1	1	12
					Financiero S/.	50,765	50,765	50,765	50,765	50,765	50,765	52,265	50,765	50,765	50,765	50,765	52,265	612,180
19AO000296923	ANALISIS Y FORMULACION DE OPINIONES TÉCNICAS, DE CONSULTAS SOLICITADAS POR USUARIOS Y OPERADORES DEL INVIERTE.PE	150101 : LIMA	201 : INFORME TECNICO	2 : Alta	Físico	1	1	1	1	1	1	1	1	1	1	1	1	12
					Financiero S/.	36,552	36,552	36,552	36,552	36,552	36,552	37,752	36,552	36,552	36,552	36,552	37,752	441,024
19AO000296925	ANÁLISIS Y OPINIÓN TÉCNICA PARA LA GESTIÓN DE TRANSFERENCIA DE RECURSOS A FAVOR DE GR/GL/EPS	150101 : LIMA	201 : INFORME TECNICO	1 : Muy Alta	Físico	30	62	112	24	2	3	2	3	2	3	2	5	250
					Financiero S/.	42,552	42,552	42,552	42,552	42,552	42,552	43,752	42,552	42,552	42,552	42,552	43,752	513,024
19AO000296926	ANÁLISIS Y OPINIONES TÉCNICAS DE MODIFICACIONES PRESUPUESTALES DE INVERSIONES	150101 : LIMA	201 : INFORME TECNICO	1 : Muy Alta	Físico	6	6	6	6	6	6	6	6	6	6	6	6	72
					Financiero S/.	0	0	0	0	0	0	0	0	0	0	0	0	0

Unidad Ejecutora : 001082 - MINISTERIO DE VIVIENDA, CONSTRUCCION Y SANEAMIENTO- ADM. GENERAL

Centro de Costo: 02.08.04 - OFICINA DE PRESUPUESTO

OEI.06 FORTALECER LA GESTIÓN INSTITUCIONAL

AEI.06.07 GESTIÓN ADMINISTRATIVA FORTALECIDA DEL MVCS

COD.	Actividad Operativa / Inversiones	Ubigeo	U.M.	Prioridad	Meta	PROGRAMACIÓN 1	2	3	4	5	6	7	8	9	10	11	12	Total Anual
19AO000073615	PROGRAMACIÓN Y FORMULACIÓN DEL PROYECTO DEL PRESUPUESTO INSTITUCIONAL, EJERCICIO PRESUPUESTAL 2020	150131 : SAN ISIDRO	036 : DOCUMENTO	1 : Muy Alta	Físico	0	0	0	0	0	1	0	0	0	0	0	0	1
					Financiero S/.	15,113	15,113	15,113	15,113	15,113	15,113	15,413	15,113	15,113	15,113	15,113	15,413	181,956
19AO000073617	ACCIONES DE SEGUIMIENTO Y MONITOREO DE LA EJECUCIÓN DEL PRESUPUESTO DEL MVCS	150131 : SAN ISIDRO	599 : ACTA	1 : Muy Alta	Físico	1	1	2	1	1	2	1	1	2	1	1	2	16
					Financiero S/.	15,252	15,252	15,252	15,252	15,252	15,252	16,452	15,252	15,252	15,252	15,252	16,452	185,424
19AO000073618	ELABORACIÓN DE PROYECTOS DE DU, DS, RMS, RSGS, RDS DE ÍNDOLE PRESUPUESTAL	150131 : SAN ISIDRO	060 : INFORME	2 : Alta	Físico	6	6	6	6	6	6	6	6	6	6	6	6	72
					Financiero S/.	12,339	12,339	12,339	12,339	12,339	12,339	13,239	12,339	12,339	12,339	12,339	13,239	149,868
19AO000073619	CONCILIACIÓN DEL MARCO LEGAL DEL	150131 : SAN	599 : ACTA	1 : Muy Alta	Físico	0	1	0	0	0	0	1	0	0	0	0	0	2

MINISTERIO DE VIVIENDA CONSTRUCCIÓN Y SANEAMIENTO
V°B°
CARLOS DEGALDO
Director
OGPP - OPM

	PRESUPUESTO PERIODO 2018 Y PRIMER SEMESTRE 2019 ANTE EL MEF	ISIDRO			Financiero S/.	11,500	11,500	11,500	11,500	11,500	11,500	11,500	11,500	11,500	11,500	11,500	11,500	138,000
19AO000073620	ELABORACIÓN DE LA INFORMACIÓN PRESUPUESTARIA MENSUAL, PARA EL PORTAL DE TRANSPARENCIA DEL MVCS 2019	150131 : SAN ISIDRO	036 : DOCUMENTO	3 : Media	Fisico	1	1	1	1	1	1	1	1	1	1	1	1	12
					Financiero S/.	5,000	5,000	5,000	5,000	5,000	5,000	5,000	5,000	5,000	5,000	5,000	5,000	60,000
19AO000073621	EVALUACIÓN PRESUPUESTARIA: ANUAL 2018 Y PRIMER SEMESTRE 2019 DEL MVCS	150131 : SAN ISIDRO	060 : INFORME	1 : Muy Alta	Fisico	0	0	0	1	0	0	0	1	0	0	0	0	2
					Financiero S/.	12,113	12,113	12,113	12,113	12,113	12,113	12,413	12,113	12,113	12,113	12,113	12,413	145,956
19AO000233443	REVISIÓN Y APROBACIÓN DE CERTIFICACIONES DE CRÉDITO PRESUPUESTARIO	150131 : SAN ISIDRO	248 : REPORTE	2 : Alta	Fisico	1	1	1	1	1	1	1	1	1	1	1	1	12
					Financiero S/.	9,583	9,583	9,583	9,583	9,583	9,583	9,583	9,583	9,583	9,583	9,583	9,583	114,990
19AO000577723	ELABORACIÓN Y PRESENTACIÓN DE LA INFORMACIÓN DEL PROYECTO DE PRESUPUESTO 2020 ANTE EL CONGRESO PERIODO	150131 : SAN ISIDRO	036 : DOCUMENTO	1 : Muy Alta	Fisico	0	0	0	0	0	0	0	0	0	1	0	0	1
					Financiero S/.	10,667	10,667	10,667	10,667	10,667	10,667	10,667	10,667	10,667	10,667	10,667	10,667	128,000
19AO000577724	ELABORACIÓN Y PRESENTACIÓN DE LA INFORMACIÓN FINANCIERA, PRESUPUESTARIA Y COMPLEMENTARIA PARA LA ELABORACIÓN DE LA CUENTA GENERAL DE LA REPÚBLICA	150131 : SAN ISIDRO	036 : DOCUMENTO	2 : Alta	Fisico	2	1	1	2	1	1	2	1	1	2	1	1	16
					Financiero S/.	8,313	8,313	8,313	8,313	8,313	8,313	8,613	8,313	8,313	8,313	8,313	8,613	100,356
19AO000577727	APROBACIÓN DEL PRESUPUESTO INSTITUCIONAL DE APERTURA 2020	150131 : SAN ISIDRO	060 : INFORME	1 : Muy Alta	Fisico	0	0	0	0	0	0	0	0	0	0	0	1	1
					Financiero S/.	10,000	10,000	10,000	10,000	10,000	10,000	10,000	10,000	10,000	10,000	10,000	10,000	120,000
19AO000577738	ELABORACIÓN DE DOCUMENTOS DE OPINIONES TECNICAS EN MATERIA PRESUPUESTAL	150131 : SAN ISIDRO	248 : REPORTE	2 : Alta	Fisico	1	1	1	1	1	1	1	1	1	1	1	1	12
					Financiero S/.	12,726	12,726	12,726	12,726	12,726	12,726	13,026	12,726	12,726	12,726	12,726	13,026	153,312
19AO000577739	ELABORACIÓN DE NOTAS MODIFICATORIAS 2019	150131 : SAN ISIDRO	248 : REPORTE	2 : Alta	Fisico	1	1	1	1	1	1	1	1	1	1	1	1	12
					Financiero S/.	9,982	9,982	9,982	9,982	9,982	9,982	9,982	9,982	9,982	9,982	9,982	9,982	119,788
19AO000592383	EXPEDIENTE TÉCNICO DEL PIP N° 2291962	150100 : MULTIDISTRITAL	054 : EXPEDIENTE TECNICO	4 : Baja	Fisico	1	0	0	0	0	0	0	0	0	0	0	0	1
					Financiero S/.	163,531	0	0	0	0	0	0	0	0	0	0	0	163,531
19AO000592407	EXPEDIENTE TECNICO PARA EL PIP N° 2312038	150100 : MULTIDISTRITAL	054 : EXPEDIENTE TECNICO	4 : Baja	Fisico	1	0	0	0	0	0	0	0	0	0	0	0	1
					Financiero S/.	390,383	0	0	0	0	0	0	0	0	0	0	0	390,383
19AO000592416	CONSTRUCCION DE MURO DE CONTENCION PARA EL PIP N° 2340057	150100 : MULTIDISTRITAL	010 : BENEFICIARIO	4 : Baja	Fisico	250	0	0	0	0	0	0	0	0	0	0	0	250
					Financiero S/.	975,541	0	0	0	0	0	0	0	0	0	0	0	975,541
19AO000592429	EXPEDIENTE TECNICO PARA EL PIP N° 2340398	150100 : MULTIDISTRITAL	054 : EXPEDIENTE TECNICO	4 : Baja	Fisico	1	0	0	0	0	0	0	0	0	0	0	0	1
					Financiero S/.	2,927,132	0	0	0	0	0	0	0	0	0	0	0	2,927,132
19AO000592432	EXPEDIENTE TECNICO PARA EL PIP N° 2340822	150100 : MULTIDISTRITAL	054 : EXPEDIENTE TECNICO	4 : Baja	Fisico	1	0	0	0	0	0	0	0	0	0	0	0	1
					Financiero S/.	687,390	0	0	0	0	0	0	0	0	0	0	0	687,390

Unidad Ejecutora : 001082 - MINISTERIO DE VIVIENDA, CONSTRUCCION Y SANEAMIENTO- ADM. GENERAL

Centro de Costo: 02.08.05 - OFICINA DE COOPERACION Y ASUNTOS INTERNACIONALES

OEI.06 FORTALECER LA GESTIÓN INSTITUCIONAL

AEI.06.07 GESTIÓN ADMINISTRATIVA FORTALECIDA DEL MVCS

COD.	Actividad Operativa / Inversiones	Ubigeo	U.M.	Prioridad	Meta	PROGRAMACIÓN 1	2	3	4	5	6	7	8	9	10	11	12	Total Anual
19AO000073563	FORMULACIÓN DE INSTRUMENTOS NORMATIVOS Y/O DE GESTIÓN Y DIRECTIVAS RELACIONADAS A LA COOPERACIÓN Y ASUNTOS INTERNACIONALES.	150100 : MULTIDISTRITAL	060 : INFORME	3 : Media	Fisico	0	0	0	0	0	0	0	0	0	0	1	0	1
					Financiero S/.	0	0	0	0	0	0	0	0	0	0	0	0	0
19AO000073564	GESTIÓN Y ASESORAMIENTO AL MVCS PARA SU PARTICIPACIÓN EN ENCUENTROS PRESIDENCIALES, GABINETES BINACIONALES DE MINISTROS, MECANISMOS DE CONSULTAS, COMISIONES MIXTAS DE COOPERACIÓN TÉCNICA Y CIENTÍFICA, COOPERACIÓN TRIANGULAR, EVENTOS, FOROS, MECANISMOS DE INTEGRACIÓN INTERNACIONAL Y EN PROCESOS DE NEGOCIACIÓN DE TLC Y ACUERDOS COMERCIALES INTERNACIONALES; EN LOS QUE EL MVCS TIENE COMPETENCIA.	150100 : MULTIDISTRITAL	036 : DOCUMENTO	1 : Muy Alta	Fisico	5	6	5	5	6	5	5	6	5	5	6	5	64
					Financiero S/.	10,112	10,112	10,112	10,112	10,112	10,112	10,412	10,112	10,112	10,112	10,112	10,412	121,945
19AO000073565	GESTIÓN DE LA OPINIÓN SECTORIAL DEL MVCS SOBRE LOS TEMAS RELACIONADOS A EXPERTOS Y/O VOLUNTARIOS; ONGD Y ENIEX; FOROS, PLATAFORMAS Y MECANISMOS DE INTEGRACIÓN INTERNACIONALES Y FOROS NACIONALES CON PARTICIPACIÓN DE LA COOPERACIÓN INTERNACIOAL; Y LA PROGRAMACIÓN Y PAGO DE LAS CUOTAS INTERNACIONALES.	150100 : MULTIDISTRITAL	036 : DOCUMENTO	1 : Muy Alta	Fisico	2	1	2	1	2	1	2	1	2	2	2	2	20
					Financiero S/.	10,120	10,116	10,120	10,116	10,120	10,116	10,420	10,116	10,120	10,116	10,120	10,416	122,017
19AO000073566	GESTIÓN Y DIFUSIÓN DE LA PARTICIPACIÓN DEL	150100 :	036 :	2 : Alta	Fisico	3	4	3	4	3	4	3	4	3	4	3	4	42

MINISTERIO DE VIVIENDA, CONSTRUCCIÓN Y SANEAMIENTO
V°B°
CARLOS DEGALDO
Director
OGPP - OPM

	MVCS EN LOS TALLERES Y LOS CURSOS ORGANIZADOS POR LOS ORGANISMOS INTERNACIONALES Y EN LOS TALLERES ORGANIZADOS POR LA OCAI.	MULTIDISTRITAL	DOCUMENTO		Financiero S/.	10,128	10,112	10,114	10,112	10,114	10,126	10,414	10,112	10,114	10,112	10,114	10,426	121,998
19AO000073567	SEGUIMIENTO, MONITOREO Y EVALUACIÓN A LOS ACUERDOS INTERNACIONALES E INTERINSTITUCIONALES; PROGRAMAS, PROYECTOS Y ACTIVIDADES RESULTADO DE LA COOPERACIÓN INTERNACIONAL (CI) OTORGADA AL MVCS; MECANISMOS DE INTEGRACIÓN, FOROS Y PLATAFORMAS INTERNACIONALES; EN LOS QUE EL MVCS TIENE COMPETENCIA.	150100 : MULTIDISTRITAL	036 : DOCUMENTO	1 : Muy Alta	Fisico	5	6	5	6	5	6	5	6	5	6	5	6	66
					Financiero S/.	10,243	10,232	10,233	10,232	17,731	10,232	10,533	17,730	10,233	10,232	10,232	10,532	138,394
19AO000073568	GESTIÓN DE LA ACEPTACIÓN DE LAS DONACIONES Y AYUDA HUMANITARIA PROVENIENTES DEL EXTERIOR PARA EL MVCS.	150100 : MULTIDISTRITAL	036 : DOCUMENTO	3 : Media	Fisico	0	0	0	1	0	1	1	0	1	1	0	1	6
					Financiero S/.	6,112	6,112	6,112	6,112	6,112	6,112	6,412	6,112	6,112	6,112	6,112	6,412	73,945
19AO000073569	GESTIÓN DE LA OPINIÓN SECTORIAL SOBRE LOS ACUERDOS INTERNACIONALES, INTERINSTITUCIONALES SUSCRITOS CON ORGANISMOS INTERNACIONALES U OTRAS FUENTES COOPERANTES, Y LA COOPERACIÓN FINANCIERA; EN LOS QUE EL MVCS TIENE COMPETENCIA.	150100 : MULTIDISTRITAL	036 : DOCUMENTO	1 : Muy Alta	Fisico	3	4	3	3	3	3	5	4	5	3	4	3	43
					Financiero S/.	25,989	25,824	25,824	26,528	25,824	25,824	26,589	25,824	25,824	25,824	25,824	26,424	312,123

Unidad Ejecutora : 001082 - MINISTERIO DE VIVIENDA, CONSTRUCCION Y SANEAMIENTO- ADM. GENERAL

Centro de Costo: 03.01 - DESPACHO VICEMINISTERIAL DE VIVIENDA Y URBANISMO

OEI.03 MEJORAR EL ORDENAMIENTO Y DESARROLLO SOSTENIBLE DE LOS CENTROS POBLADOS

AEI.03.01 POLÍTICA Y MARCO TÉCNICO - NORMATIVO APROBADO Y DIFUNDIDO PARA EL ORDENAMIENTO Y DESARROLLO SOSTENIBLE DE CENTROS POBLADOS

COD.	Actividad Operativa / Inversiones	Ubigeo	U.M.	Prioridad	Meta	PROGRAMACION 1	2	3	4	5	6	7	8	9	10	11	12	Total Anual
19AO000073212	APROBACIÓN, SEGUIMIENTO Y EVALUACIÓN DE POLÍTICAS Y NORMAS SECTORIALES EN VIVIENDA Y URBANISMO	150131 : SAN ISIDRO	080 : NORMA	1 : Muy Alta	Fisico	2	3	4	4	4	4	3	3	3	3	3	3	39
					Financiero S/.	46,652	46,646	46,652	46,650	46,652	46,650	47,552	46,952	46,950	46,952	46,950	47,956	563,211
19AO000073213	APROBACIÓN, SUSCRIPCIÓN Y SEGUIMIENTO DE CONVENIOS CON ENTIDADES PÚBLICAS O PRIVADAS	150131 : SAN ISIDRO	023 : CONVENIO	3 : Media	Fisico	2	2	50	2	2	2	2	2	2	2	2	2	72
					Financiero S/.	28,881	28,881	28,881	28,881	28,881	28,881	29,481	28,881	28,881	28,881	28,881	29,481	347,775
19AO000073214	COORDINACIÓN INTERINSTITUCIONAL CON ENTIDADES DEL ÁMBITO DE COMPETENCIA	150131 : SAN ISIDRO	060 : INFORME	2 : Alta	Fisico	3	3	3	3	3	3	3	3	3	3	3	3	36
					Financiero S/.	34,741	34,741	34,741	34,741	34,741	34,741	35,341	34,741	34,741	34,741	33,841	36,241	418,095
19AO000073216	REPRESENTACIÓN Y GESTIÓN DE LA FUNCIÓN VICEMINISTERIAL	150131 : SAN ISIDRO	133 : SESION	2 : Alta	Fisico	10	10	12	12	12	12	12	12	12	12	12	12	140
					Financiero S/.	31,180	45,561	30,364	30,317	35,788	30,317	42,484	34,941	31,164	30,317	34,988	31,817	409,235

Unidad Ejecutora : 001082 - MINISTERIO DE VIVIENDA, CONSTRUCCION Y SANEAMIENTO- ADM. GENERAL

Centro de Costo: 03.02 - DIRECCION GENERAL DE POLITICAS Y REGULACION EN VIVIENDA Y URBANISMO

OEI.03 MEJORAR EL ORDENAMIENTO Y DESARROLLO SOSTENIBLE DE LOS CENTROS POBLADOS

AEI.03.01 POLÍTICA Y MARCO TÉCNICO - NORMATIVO APROBADO Y DIFUNDIDO PARA EL ORDENAMIENTO Y DESARROLLO SOSTENIBLE DE CENTROS POBLADOS

COD.	Actividad Operativa / Inversiones	Ubigeo	U.M.	Prioridad	Meta	PROGRAMACION 1	2	3	4	5	6	7	8	9	10	11	12	Total Anual
19AO000073240	CONDUCCIÓN Y ORGANIZACIÓN DE LAS ACCIONES DE LA DIRECCIÓN GENERAL DE POLÍTICAS Y REGULACIÓN EN VIVIENDA Y URBANISMO	150101 : LIMA	060 : INFORME	1 : Muy Alta	Fisico	1	1	1	1	1	1	1	1	1	1	1	1	12
					Financiero S/.	20,830	20,830	20,830	20,830	20,830	20,830	21,430	20,830	20,830	20,830	20,830	21,388	251,112
19AO000584895	GESTIÓN DE PARTICIPACIÓN EN EL COMITÉ DEL AIRE LIMPIO PARA LIMA Y CALLAO	150101 : LIMA	060 : INFORME	3 : Media	Fisico	1	1	1	1	1	1	1	1	1	1	1	1	12
					Financiero S/.	4,115	4.115	4,115	4,115	4,115	4,115	4,415	4,115	4,115	4,115	4,115	4,394	49,956

Unidad Ejecutora : 001082 - MINISTERIO DE VIVIENDA, CONSTRUCCION Y SANEAMIENTO- ADM. GENERAL

Centro de Costo: 03.02.02 - DIRECCION DE VIVIENDA

OEI.04 INCREMENTAR EL ACCESO A VIVIENDAS ADECUADAS Y SEGURAS DE LA POBLACIÓN

AEI.04.01 POLÍTICA Y MARCO TÉCNICO - NORMATIVO APROBADO Y DIFUNDIDO EN MATERIA DE VIVIENDA Y CONSTRUCCIÓN

COD.	Actividad Operativa / Inversiones	Ubigeo	U.M.	Prioridad	Meta	PROGRAMACION 1	2	3	4	5	6	7	8	9	10	11	12	Total Anual
19AO000235763	FORMULACIÓN Y ACTUALIZACIÓN PERMANENTE DE NORMATIVA REFERIDA A VIVIENDA Y EDIFICACIONES	150131 : SAN ISIDRO	080 : NORMA	2 : Alta	Fisico	0	1	0	1	0	0	0	0	1	0	0	0	3
					Financiero S/.	23,230	23,230	23,230	23,230	23,230	23,830	23,230	23,230	23,230	23,230	23,230	23,788	279,912

Unidad Ejecutora : 001082 - MINISTERIO DE VIVIENDA, CONSTRUCCION Y SANEAMIENTO- ADM. GENERAL

MINISTERIO DE VIVIENDA, CONSTRUCCIÓN Y SANEAMIENTO
V°B°
CARLOS LEGALDO
Director
OGPP - O

Centro de Costo: 03.02.03 - DIRECCION DE URBANISMO Y DESARROLLO URBANO

OEI.03 MEJORAR EL ORDENAMIENTO Y DESARROLLO SOSTENIBLE DE LOS CENTROS POBLADOS

AEI.03.01 POLÍTICA Y MARCO TÉCNICO - NORMATIVO APROBADO Y DIFUNDIDO PARA EL ORDENAMIENTO Y DESARROLLO SOSTENIBLE DE CENTROS POBLADOS

COD.	Actividad Operativa / Inversiones	Ubigeo	U.M.	Prioridad	Meta	PROGRAMACIÓN 1	2	3	4	5	6	7	8	9	10	11	12	Total Anual
19AO000073186	FORMULACIÓN Y ACTUALIZACIÓN PERMANENTE DE LA NORMATIVA DE DESARROLLO URBANO	150101 : LIMA	080 : NORMA	2 : Alta	Físico	0	0	0	0	0	1	0	0	0	0	0	0	1
					Financiero S/.	13,115	13,115	13,115	13,115	13,115	13,115	13,414	13,115	13,115	13,115	13,115	13,395	157,956

OEI.03 MEJORAR EL ORDENAMIENTO Y DESARROLLO SOSTENIBLE DE LOS CENTROS POBLADOS

AEI.03.02 ASISTENCIA TÉCNICA Y CAPACITACIÓN INTEGRAL EN GESTIÓN URBANA TERRITORIAL SOSTENIBLE A LOS GOBIERNOS REGIONALES Y LOCALES

COD.	Actividad Operativa / Inversiones	Ubigeo	U.M.	Prioridad	Meta	PROGRAMACIÓN 1	2	3	4	5	6	7	8	9	10	11	12	Total Anual
19AO000073209	GESTIÓN PARA LA SUSCRIPCIÓN DE PROYECTOS DE CONVENIOS PARA DESARROLLO URBANO Y PLANEAMIENTO TERRITORIAL A NIVEL NACIONAL	150101 : LIMA	023 : CONVENIO	1 : Muy Alta	Físico	0	0	1	1	1	1	1	1	2	1	0	0	9
					Financiero S/.	24,344	24,344	24,344	24,344	24,344	24,344	25,244	24,344	24,344	24,344	24,344	25,202	293,889
19AO000073211	ASISTENCIA TÉCNICA PARA LA ELABORACIÓN DE PLANES URBANOS (PAT,PADU,PLAN METROPOLITANO A NIVEL NACIONAL)	150101 : LIMA	091 : PLAN	1 : Muy Alta	Físico	0	1	1	1	1	0	2	2	1	0	0	0	9
					Financiero S/.	0	4,166	4,166	4,166	4,166	4,166	4,166	4,167	4,167	4,167	4,167	8,336	50,000

OEI.06 FORTALECER LA GESTIÓN INSTITUCIONAL

AEI.06.07 GESTIÓN ADMINISTRATIVA FORTALECIDA DEL MVCS

COD.	Actividad Operativa / Inversiones	Ubigeo	U.M.	Prioridad	Meta	PROGRAMACIÓN 1	2	3	4	5	6	7	8	9	10	11	12	Total Anual
19AO000073205	MANTENIMIENTO DEL GESTOR DE MAPAS	150101 : LIMA	248 : REPORTE	1 : Muy Alta	Físico	0	0	1	0	0	1	0	0	0	0	0	1	3
					Financiero S/.	7,115	7,115	7,115	7,115	7,115	7,115	7,415	7,115	7,115	7,115	7,115	7,373	85,935

Unidad Ejecutora : 001082 - MINISTERIO DE VIVIENDA, CONSTRUCCION Y SANEAMIENTO- ADM. GENERAL

Centro de Costo: 03.02.04 - DIRECCION DE ORDENAMIENTO E INTEGRACION DE CENTROS POBLADOS

OEI.03 MEJORAR EL ORDENAMIENTO Y DESARROLLO SOSTENIBLE DE LOS CENTROS POBLADOS

AEI.03.01 POLÍTICA Y MARCO TÉCNICO - NORMATIVO APROBADO Y DIFUNDIDO PARA EL ORDENAMIENTO Y DESARROLLO SOSTENIBLE DE CENTROS POBLADOS

COD.	Actividad Operativa / Inversiones	Ubigeo	U.M.	Prioridad	Meta	PROGRAMACIÓN 1	2	3	4	5	6	7	8	9	10	11	12	Total Anual
19AO000073250	FORMULACIÓN DE PROPUESTAS NORMATIVAS SOBRE ORDENAMIENTO E INTERVENCIÓN DE CENTROS POBLADOS	150101 : LIMA	036 : DOCUMENTO	1 : Muy Alta	Físico	0	0	0	0	0	1	0	0	0	1	0	0	2
					Financiero S/.	20,230	20,230	20,230	20,230	20,230	20,230	20,830	20,230	20,230	20,230	20,230	20,788	243,912

Unidad Ejecutora : 001082 - MINISTERIO DE VIVIENDA, CONSTRUCCION Y SANEAMIENTO- ADM. GENERAL

Centro de Costo: 03.03 - DIRECCION GENERAL DE PROGRAMAS Y PROYECTOS EN VIVIENDA Y URBANISMO

OEI.04 INCREMENTAR EL ACCESO A VIVIENDAS ADECUADAS Y SEGURAS DE LA POBLACIÓN

AEI.04.03 SUBSIDIOS PARA VIVIENDAS OTORGADOS A LA POBLACIÓN URBANA EN LOS SECTORES C, D Y E

COD.	Actividad Operativa / Inversiones	Ubigeo	U.M.	Prioridad	Meta	PROGRAMACIÓN 1	2	3	4	5	6	7	8	9	10	11	12	Total Anual
19AO000237297	PROMOVER Y DIFUNDIR LOS PROGRAMAS DE VIVIENDA DE INTERÉS SOCIAL	150101 : LIMA	056 : FAMILIA	2 : Alta	Físico	3,500	3,500	3,500	3,500	3,500	3,500	3,500	3,500	3,500	3,500	3,500	3,500	42,000
					Financiero S/.	0	0	0	0	0	0	0	0	0	0	0	0	0
19AO000237318	ASIGNACIÓN DEL BONO FAMILIAR HABITACIONAL PARA VIVIENDA NUEVA	150101 : LIMA	056 : FAMILIA	1 : Muy Alta	Físico	0	0	6,024	0	0	0	0	0	0	0	0	0	6,024
					Financiero S/.	0	0	199,996,800	0	0	0	0	0	0	0	0	0	199,996,800
19AO000237320	ASIGNACIÓN DEL BONO FAMILIAR HABITACIONAL PARA MEJORAMIENTO DE VIVIENDA	150100 : MULTIDISTRITAL	056 : FAMILIA	1 : Muy Alta	Físico	0	0	0	0	0	0	351	0	0	0	0	0	351
					Financiero S/.	0	0	0	0	0	0	3,350,295	0	0	0	0	0	3,350,295
19AO000237328	ASIGNACIÓN DEL BONO DEL BUEN PAGADOR	150101 : LIMA	488 : BONOS	2 : Alta	Físico	0	0	6,328	0	0	0	0	0	0	0	0	0	6,328
					Financiero S/.	0	0	75,000,000	0	0	0	0	0	0	0	0	0	75,000,000
19AO000237335	REGISTRO, EVALUACION Y SISTEMATIZACION DE LA OFERTA DE VIVIENDA DE INTERES SOCIAL	150100 : MULTIDISTRITAL	103 : REGISTRO	1 : Muy Alta	Físico	0	0	0	26,381	0	0	12,000	0	0	0	0	1,916	40,297
					Financiero S/.	32,652	32,652	32,652	32,652	32,652	32,652	32,652	32,652	32,652	32,652	32,652	32,652	391,824
19AO000247000	ASIGNACIÓN DEL BONO FAMILIAR HABITACIONAL PARA CONSTRUCCIÓN EN SITIO PROPIO	150101 : LIMA	056 : FAMILIA	1 : Muy Alta	Físico	0	0	20,006	0	0	0	12,000	0	0	0	0	1,916	33,922
					Financiero S/.	0	0	394,918,440	0	0	0	266,734,465	0	0	0	0	0	661,652,905
19AO000479885	PROMOCION Y DIFUSION DE SOLUCIONES DE VIVIENDA ADECUADA	150100 : MULTIDISTRITAL	056 : FAMILIA	1 : Muy Alta	Físico	2,043	2,043	2,043	2,043	2,043	2,043	2,043	2,043	2,043	2,043	2,043	2,043	24,516
					Financiero S/.	18,989	18,989	18,989	18,989	18,989	18,989	18,989	18,989	18,989	18,989	18,989	18,989	227,868

MINISTERIO DE VIVIENDA, CONSTRUCCION Y SANEAMIENTO
V°B°
CARLOS LEGALDO
Director
OGPP - OPM

19AO0000586839	ACONDICIONAMIENTO DE VIVIENDAS ANTE EL RIESGO DE DESASTRES	150101 : LIMA	488 : BONOS	1 : Muy Alta	Fisico	33	33	33	33	33	33	33	33	33	33	33	34	397
					Financiero S/.	91,787	91,787	91,787	91,787	91,787	91,787	91,787	91,787	91,787	91,787	91,787	91,797	1,101,454

OEI.06 FORTALECER LA GESTIÓN INSTITUCIONAL

AEI.06.07 GESTIÓN ADMINISTRATIVA FORTALECIDA DEL MVCS

COD.	Actividad Operativa / Inversiones	Ubigeo	U.M.	Prioridad	Meta	PROGRAMACIÓN 1	2	3	4	5	6	7	8	9	10	11	12	Total Anual
19AO0000237283	DESARROLLO DE ACTIVIDADES DE COORDINACIÓN Y SUPERVISIÓN GENERAL	150101 : LIMA	060 : INFORME	3 : Media	Fisico	0	1	0	1	0	1	0	1	0	1	0	1	6
					Financiero S/.	67,925	67,925	67,925	67,925	67,925	67,925	67,925	67,925	67,925	67,925	67,925	67,930	815,105
19AO0000237285	SEGUIMIENTO Y COORDINACIÓN DE PROCEDIMIENTOS DE PLANEAMIENTO, PRESUPUESTALES Y ADMINISTRATIVOS	150101 : LIMA	060 : INFORME	2 : Alta	Fisico	0	1	0	1	0	1	0	1	0	1	0	1	6
					Financiero S/.	7,026	7,026	7,026	7,026	7,026	7,026	7,026	7,026	7,026	7,026	7,026	7,026	84,312
19AO0000237306	ACCIONES PARA LA GESTIÓN DEL PROGRAMA	150100 : MULTIDISTRITAL	060 : INFORME	1 : Muy Alta	Fisico	1	1	1	1	1	1	1	1	1	1	1	1	12
					Financiero S/.	110,637	110,637	110,637	110,637	110,637	110,637	110,637	110,637	110,637	110,637	110,637	110,641	1,327,648

Unidad Ejecutora : 001082 - MINISTERIO DE VIVIENDA, CONSTRUCCION Y SANEAMIENTO- ADM. GENERAL

Centro de Costo: 03.03.02 - DIRECCION DE GESTION Y COORDINACION EN VIVIENDA Y URBANISMO

OEI.04 INCREMENTAR EL ACCESO A VIVIENDAS ADECUADAS Y SEGURAS DE LA POBLACIÓN

AEI.04.01 POLÍTICA Y MARCO TÉCNICO - NORMATIVO APROBADO Y DIFUNDIDO EN MATERIA DE VIVIENDA Y CONSTRUCCIÓN

COD.	Actividad Operativa / Inversiones	Ubigeo	U.M.	Prioridad	Meta	PROGRAMACIÓN 1	2	3	4	5	6	7	8	9	10	11	12	Total Anual
19AO0000237261	FORTALECIMIENTO DE CAPACIDADES Y APOYO TÉCNICO A OTROS NIVELES DE GOBIERNO	150100 : MULTIDISTRITAL	086 : PERSONA	3 : Media	Fisico	0	0	107	107	107	107	107	107	107	107	107	107	1,070
					Financiero S/.	11,666	11,666	11,666	11,666	11,666	11,666	11,666	11,666	11,666	11,666	11,666	11,674	140,000

OEI.05 FORTALECER LA IMPLEMENTACIÓN DE LA GESTIÓN DE RIESGOS DE DESASTRES Y CAMBIO CLIMÁTICO

AEI.05.03 CAPACITACIÓN INTEGRAL PARA GESTIONAR LA RESPUESTA ANTE OCURRENCIA DE DESASTRES A LOS GOBIERNOS LOCALES EN EL ÁMBITO URBANO Y RURAL

COD.	Actividad Operativa / Inversiones	Ubigeo	U.M.	Prioridad	Meta	PROGRAMACIÓN 1	2	3	4	5	6	7	8	9	10	11	12	Total Anual
19AO0000237052	CAPACITACIÓN E INSTRUCCIÓN EN MATERIA DE GESTIÓN DE RIESGO DE DESASTRES Y ADAPTACIÓN AL CAMBIO CLIMÁTICO	150100 : MULTIDISTRITAL	088 : PERSONA CAPACITADA	3 : Media	Fisico	0	0	107	107	107	107	107	107	107	107	107	108	1,071
					Financiero S/.	27,580	27,580	27,580	27,580	27,580	27,580	27,580	27,580	27,580	27,580	27,580	27,580	330,956

OEI.06 FORTALECER LA GESTIÓN INSTITUCIONAL

AEI.06.07 GESTIÓN ADMINISTRATIVA FORTALECIDA DEL MVCS

COD.	Actividad Operativa / Inversiones	Ubigeo	U.M.	Prioridad	Meta	PROGRAMACIÓN 1	2	3	4	5	6	7	8	9	10	11	12	Total Anual
19AO0000236955	GESTIÓN Y COORDINACIÓN PARA LA INTERVENCIÓN DE PROGRAMAS Y PROYECTOS	150100 : MULTIDISTRITAL	060 : INFORME	3 : Media	Fisico	0	0	1	0	0	1	0	0	1	0	0	1	4
					Financiero S/.	0	0	0	0	0	0	0	0	0	0	0	0	0

Unidad Ejecutora : 001082 - MINISTERIO DE VIVIENDA, CONSTRUCCION Y SANEAMIENTO- ADM. GENERAL

Centro de Costo: 03.03.03 - DIRECCION DE EJECUCION DE PROGRAMAS Y PROYECTOS EN VIVIENDA Y URBANISMO

OEI.05 FORTALECER LA IMPLEMENTACIÓN DE LA GESTIÓN DE RIESGOS DE DESASTRES Y CAMBIO CLIMÁTICO

AEI.05.04 INTERVENCIONES DEL MVCS OPORTUNAS PARA LA EMERGENCIA, REHABILITACIÓN Y RECONSTRUCCIÓN EN VIVIENDA Y SANEAMIENTO

COD.	Actividad Operativa / Inversiones	Ubigeo	U.M.	Prioridad	Meta	PROGRAMACIÓN 1	2	3	4	5	6	7	8	9	10	11	12	Total Anual
19AO0000255106	ADQUISICIÓN Y ADMINISTRACIÓN DE INFRAESTRUCTURA MOCIL PARA LA ASISTENCIA FRENTE A EMERGENCIAS Y DESASTRES	150100 : MULTIDISTRITAL	614 : Infraestructura Movil	2 : Alta	Fisico	0	0	0	0	0	0	0	0	0	0	0	0	0
					Financiero S/.	100,000	0	195,311	0	295,311	0	295,311	0	295,311	0	295,311	295,311	1,771,868

OEI.06 FORTALECER LA GESTIÓN INSTITUCIONAL

AEI.06.07 GESTIÓN ADMINISTRATIVA FORTALECIDA DEL MVCS

COD.	Actividad Operativa / Inversiones	Ubigeo	U.M.	Prioridad	Meta	PROGRAMACIÓN 1	2	3	4	5	6	7	8	9	10	11	12	Total Anual
19AO0000237130	SEGUIMIENTO Y MONITOREO DE PROGRAMAS EN VIVIENDA Y URBANISMO	150100 : MULTIDISTRITAL	060 : INFORME	3 : Media	Fisico	0	0	1	0	0	1	0	0	1	0	0	1	4
					Financiero S/.	7,163	7,163	7,163	7,163	7,163	7,163	7,163	7,163	7,163	7,163	7,163	7,163	85,956
19AO0000237154	EVALUACIÓN E IMPLEMENTACIÓN DE ESTRATEGIAS DE INTERVENCIÓN DE PROGRAMAS Y PROYECTOS	150100 : MULTIDISTRITAL	060 : INFORME	3 : Media	Fisico	0	0	1	0	0	1	0	0	1	0	0	1	4
					Financiero S/.	33,152	33,152	33,152	33,152	33,152	33,152	33,152	33,152	33,152	33,152	33,152	33,152	397,824

MINISTERIO DE VIVIENDA, CONSTRUCCIÓN Y SANEAMIENTO
V°B°
CARLOS LEGALDO
Director
OGPP - OPM

Unidad Ejecutora : 001082 - MINISTERIO DE VIVIENDA, CONSTRUCCION Y SANEAMIENTO- ADM. GENERAL
Centro de Costo: 03.04 - DIRECCION GENERAL DE ACCESIBILIDAD Y DESARROLLO TECNOLOGICO

OEI.03 MEJORAR EL ORDENAMIENTO Y DESARROLLO SOSTENIBLE DE LOS CENTROS POBLADOS

AEI.03.01 POLÍTICA Y MARCO TÉCNICO - NORMATIVO APROBADO Y DIFUNDIDO PARA EL ORDENAMIENTO Y DESARROLLO SOSTENIBLE DE CENTROS POBLADOS

COD.	Actividad Operativa / Inversiones	Ubigeo	U.M.	Prioridad	Meta	PROGRAMACION 1	2	3	4	5	6	7	8	9	10	11	12	Total Anual
19AO000230945	COORDINACIÓN Y SUPERVISIÓN GENERAL DEL DESARROLLO DE ACTIVIDADES DE LA DGADT	150100 : MULTIDISTRITAL	060 : INFORME	1 : Muy Alta	Fisico	1	1	1	1	1	1	1	1	1	1	1	1	12
					Financiero S/.	36,052	61,052	36,052	36,052	36,052	36,052	62,252	36,052	36,052	36,052	36,052	37,252	485,024

Unidad Ejecutora : 001082 - MINISTERIO DE VIVIENDA, CONSTRUCCION Y SANEAMIENTO- ADM. GENERAL
Centro de Costo: 03.04.02 - DIRECCION DE ACCESIBILIDAD

OEI.03 MEJORAR EL ORDENAMIENTO Y DESARROLLO SOSTENIBLE DE LOS CENTROS POBLADOS

AEI.03.01 POLÍTICA Y MARCO TÉCNICO - NORMATIVO APROBADO Y DIFUNDIDO PARA EL ORDENAMIENTO Y DESARROLLO SOSTENIBLE DE CENTROS POBLADOS

COD.	Actividad Operativa / Inversiones	Ubigeo	U.M.	Prioridad	Meta	PROGRAMACION 1	2	3	4	5	6	7	8	9	10	11	12	Total Anual
19AO000573537	FORMULACIÓN Y/O ACTUALIZACIÓN DE DOCUMENTOS TÉCNICOS Y NORMATIVOS EN MATERIA DE ACCESIBILIDAD	150131 : SAN ISIDRO	036 : DOCUMENTO	1 : Muy Alta	Fisico	0	0	1	0	0	1	0	0	1	0	0	1	4
					Financiero S/.	8,113	8,113	8,113	8,113	8,113	8,113	8,413	8,113	8,113	8,113	8,113	8,413	97,956

OEI.03 MEJORAR EL ORDENAMIENTO Y DESARROLLO SOSTENIBLE DE LOS CENTROS POBLADOS

AEI.03.02 ASISTENCIA TÉCNICA Y CAPACITACIÓN INTEGRAL EN GESTIÓN URBANA TERRITORIAL SOSTENIBLE A LOS GOBIERNOS REGIONALES Y LOCALES

COD.	Actividad Operativa / Inversiones	Ubigeo	U.M.	Prioridad	Meta	PROGRAMACION 1	2	3	4	5	6	7	8	9	10	11	12	Total Anual
19AO000233809	CAPACITACIÓN EN MATERIA DE ACCESIBILIDAD	150100 : MULTIDISTRITAL	227 : CAPACITACION	2 : Alta	Fisico	1	1	1	1	1	1	1	1	1	1	1	1	12
					Financiero S/.	12,226	12,226	12,226	12,226	12,226	12,226	12,826	12,226	12,226	12,226	12,226	12,826	147,912

Unidad Ejecutora : 001082 - MINISTERIO DE VIVIENDA, CONSTRUCCION Y SANEAMIENTO- ADM. GENERAL
Centro de Costo: 03.04.03 - DIRECCION DE INNOVACION Y DESARROLLO TECNOLOGICO

OEI.03 MEJORAR EL ORDENAMIENTO Y DESARROLLO SOSTENIBLE DE LOS CENTROS POBLADOS

AEI.03.01 POLÍTICA Y MARCO TÉCNICO - NORMATIVO APROBADO Y DIFUNDIDO PARA EL ORDENAMIENTO Y DESARROLLO SOSTENIBLE DE CENTROS POBLADOS

COD.	Actividad Operativa / Inversiones	Ubigeo	U.M.	Prioridad	Meta	PROGRAMACION 1	2	3	4	5	6	7	8	9	10	11	12	Total Anual
19AO000573517	FORMULACIÓN Y/O ACTUALIZACIÓN DE DOCUMENTOS TÉCNICOS Y NORMATIVOS EN MATERIA DE INNOVACIÓN Y DESARROLLO TECNOLÓGICO	150131 : SAN ISIDRO	036 : DOCUMENTO	1 : Muy Alta	Fisico	0	0	0	1	0	0	0	1	0	0	0	1	3
					Financiero S/.	25,726	25,726	25,726	25,726	25,726	25,726	26,326	25,726	25,726	25,726	25,726	26,326	309,912

OEI.03 MEJORAR EL ORDENAMIENTO Y DESARROLLO SOSTENIBLE DE LOS CENTROS POBLADOS

AEI.03.02 ASISTENCIA TÉCNICA Y CAPACITACIÓN INTEGRAL EN GESTIÓN URBANA TERRITORIAL SOSTENIBLE A LOS GOBIERNOS REGIONALES Y LOCALES

COD	Actividad Operativa / Inversiones	Ubigeo	U.M.	Prioridad	Meta	PROGRAMACION 1	2	3	4	5	6	7	8	9	10	11	12	Total Anual
19AO000234004	CAPACITACIÓN EN MATERIA DE INNOVACIÓN Y DESARROLLO TECNOLÓGICO	150100 : MULTIDISTRITAL	227 : CAPACITACION	2 : Alta	Fisico	0	1	0	1	0	1	0	1	0	1	0	1	6
					Financiero S/.	19,339	19,339	19,339	19,339	19,339	19,339	20,239	19,339	19,339	19,339	19,339	20,239	233,868

Unidad Ejecutora : 001082 - MINISTERIO DE VIVIENDA, CONSTRUCCION Y SANEAMIENTO- ADM. GENERAL
Centro de Costo: 03.05 - PROGRAMA GENERACION DE SUELO URBANO

OEI.04 INCREMENTAR EL ACCESO A VIVIENDAS ADECUADAS Y SEGURAS DE LA POBLACIÓN

AEI.04.02 SUELO URBANO HABILITADO Y/O RECUPERADO CON FINES DE VIVIENDA PARA LA POBLACIÓN URBANA

COD.	Actividad Operativa / Inversiones	Ubigeo	U.M.	Prioridad	Meta	PROGRAMACION 1	2	3	4	5	6	7	8	9	10	11	12	Total Anual
19AO000073505	IDENTIFICACIÓN Y EVALUACIÓN TÉCNICO-LEGAL DE LOS TERRENOS	150100 : MULTIDISTRITAL	059 : HECTAREA	3 : Media	Fisico	5	6	6	6	5	7	5	6	6	5	5	6	68
					Financiero S/.	16,226	16,226	16,226	16,226	16,226	16,226	16,826	16,226	16,226	16,226	16,226	16,826	195,912
19AO000073506	DIAGNÓSTICO DE TERRENO	150100 : MULTIDISTRITAL	059 : HECTAREA	3 : Media	Fisico	0	0	0	17	0	0	0	16	0	0	0	16	49
					Financiero S/.	6,113	6,113	6,113	6,113	6,113	6,113	6,413	6,113	6,113	6,113	6,113	6,413	73,956
19AO000073507	ACCIONES DE SANEAMIENTO FÍSICO - LEGAL	150100 :	036 :	3 : Media	Fisico	0	0	0	0	0	5	0	0	0	0	0	4	9

MINISTERIO DE VIVIENDA, CONSTRUCCION Y SANEAMIENTO
V°B°
CARLOS DEGALDO
Director
OGPP-OPM

		MULTIDISTRITAL	DOCUMENTO		Financiero S/.	12,226	12,226	12,226	12,226	12,226	12,226	12,826	12,226	12,226	12,226	12,226	12,826	147,912
19AO0000073512	INFORMES Y/O ESTUDIOS COMPLEMENTARIOS PARA PROYECTOS URBANOS INTEGRALES	150100 : MULTIDISTRITAL	036 : DOCUMENTO	3 : Media	Fisico	0	0	0	0	0	3	0	0	0	0	0	2	5
					Financiero S/.	14,226	14,226	14,226	14,226	14,226	14,226	14,826	14,226	14,226	14,226	14,226	14,826	171,912
19AO0000073514	ADJUDICACIÓN DE MACROLOTES PARA LA HABILITACIÓN Y EDIFICACIÓN	150100 : MULTIDISTRITAL	059 : HECTAREA	4 : Baja	Fisico	0	0	0	0	0	0	10	0	15	0	0	10	35
					Financiero S/.	10,113	10,113	10,113	10,113	10,113	10,113	10,413	10,113	10,113	10,113	10,113	10,413	121,956
19AO0000073515	SEGUIMIENTO DE LA IMPLEMENTACION DE PROYECTOS Y ADJUDICADOS	150100 : MULTIDISTRITAL	060 : INFORME	3 : Media	Fisico	0	0	0	1	0	0	1	0	0	1	0	1	4
					Financiero S/.	10,113	10,113	10,113	10,113	10,113	10,113	10,413	10,113	10,113	10,113	10,113	10,413	121,956

OEI.06 FORTALECER LA GESTIÓN INSTITUCIONAL

AEI.06.07 GESTIÓN ADMINISTRATIVA FORTALECIDA DEL MVCS

COD.	Actividad Operativa / Inversiones	Ubigeo	U.M.	Prioridad	Meta	PROGRAMACION												Total Anual
						1	2	3	4	5	6	7	8	9	10	11	12	
19AO0000073504	GESTION DEL PROGRAMA	150100 : MULTIDISTRITAL	060 : INFORME	3 : Media	Fisico	1	1	1	1	1	1	1	1	1	1	1	1	12
					Financiero S/.	135,185	135,185	135,185	135,185	135,185	135,185	135,185	135,185	135,185	135,185	135,185	135,186	1,622,221

Unidad Ejecutora : 001082 - MINISTERIO DE VIVIENDA, CONSTRUCCION Y SANEAMIENTO- ADM. GENERAL

Centro de Costo: 03.06 - PROGRAMA MEJORAMIENTO INTEGRAL DE BARRIOS

OEI.03 MEJORAR EL ORDENAMIENTO Y DESARROLLO SOSTENIBLE DE LOS CENTROS POBLADOS

AEI.03.03 ASISTENCIA TÉCNICA Y CAPACITACIÓN INTEGRAL PARA LA GESTIÓN MOVILIDAD URBANA A GOBIERNOS LOCALES

COD.	Actividad Operativa / Inversiones	Ubigeo	U.M.	Prioridad	Meta	PROGRAMACION												Total Anual
						1	2	3	4	5	6	7	8	9	10	11	12	
19AO0000073520	FORTALECER CAPACIDADES DE LA POBLACIÓN BENEFICIARIA PARA EL MANTENIMIENTO Y PRESERVACIÓN DE LA INFRAESTRUCTURA URBANA Y EQUIPAMIENTO	150131 : SAN ISIDRO	056 : FAMILIA	1 : Muy Alta	Fisico	35	40	50	40	40	45	40	40	45	50	45	30	500
					Financiero S/.	24,489	24,489	24,489	24,489	24,489	24,489	24,489	24,489	24,489	24,489	24,489	24,489	293,868
19AO0000245138	CAPACITACION Y ASISTENCIA TECNICA A LOS GOBIERNOS LOCALES	150131 : SAN ISIDRO	422 : GOBIERNO LOCAL	2 : Alta	Fisico	0	5	5	5	5	5	5	5	5	5	5	5	55
					Financiero S/.	0	0	0	0	0	0	0	0	0	0	0	0	0

OEI.03 MEJORAR EL ORDENAMIENTO Y DESARROLLO SOSTENIBLE DE LOS CENTROS POBLADOS

AEI.03.04 INFRAESTRUCTURA Y EQUIPAMIENTO URBANO NUEVOS Y MEJORADOS PARA CENTROS POBLADOS URBANOS DEL PAÍS

COD.	Actividad Operativa / Inversiones	Ubigeo	U.M.	Prioridad	Meta	PROGRAMACION												Total Anual
						1	2	3	4	5	6	7	8	9	10	11	12	
19AO0000569395	MEJORAMIENTO DE VIA LOCAL DEL PIP N° 2049175	120114 : EL TAMBO	155 : PORCENTAJE	1 : Muy Alta	Fisico	0	0	0	0	10	10	10	10	10	10	10	0	70
					Financiero S/.	0	0	0	0	48,500	48,500	48,500	48,500	48,500	48,500	48,621	0	339,621
19AO0000574752	TRANSFERENCIA DE RECURSOS PARA EL PIP N° 2049179	070106 : VENTANILLA	177 : TRANSFERENCIA	1 : Muy Alta	Fisico	0	0	1	0	0	0	0	0	0	0	0	0	1
					Financiero S/.	0	0	2,054,508	0	0	0	0	0	0	0	0	0	2,054,508
19AO0000574753	TRANSFERENCIA DE RECURSOS PARA EL PIP N° 2108410	120401 : JAUJA	177 : TRANSFERENCIA	1 : Muy Alta	Fisico	0	0	1	0	0	0	0	0	0	0	0	0	1
					Financiero S/.	0	0	307,160	0	0	0	0	0	0	0	0	0	307,160
19AO0000574754	TRANSFERENCIA DE RECURSOS PARA EL PIP N° 2125868	150112 : INDEPENDENCIA	177 : TRANSFERENCIA	1 : Muy Alta	Fisico	0	0	1	0	0	0	0	0	0	0	0	0	1
					Financiero S/.	0	0	1,843,023	0	0	0	0	0	0	0	0	0	1,843,023
19AO0000574755	TRANSFERENCIA DE RECURSOS PARA EL PIP N° 2128303	120201 : CONCEPCION	177 : TRANSFERENCIA	1 : Muy Alta	Fisico	0	0	1	0	0	0	0	0	0	0	0	0	1
					Financiero S/.	0	0	1,313,466	0	0	0	0	0	0	0	0	0	1,313,466
19AO0000574756	TRANSFERENCIA DE RECURSOS PARA EL PIP N° 2136867	150106 : CARABAYLLO	177 : TRANSFERENCIA	1 : Muy Alta	Fisico	0	0	1	0	0	0	0	0	0	0	0	0	1
					Financiero S/.	0	0	2,079,032	0	0	0	0	0	0	0	0	0	2,079,032
19AO0000574757	TRANSFERENCIA DE RECURSOS PARA EL PIP N° 2141401	150142 : VILLA EL SALVADOR	177 : TRANSFERENCIA	1 : Muy Alta	Fisico	0	0	1	0	0	0	0	0	0	0	0	0	1
					Financiero S/.	0	0	1,281,005	0	0	0	0	0	0	0	0	0	1,281,005
19AO0000574758	TRANSFERENCIA DE RECURSOS PARA EL PIP N° 2150296	100301 : LA UNION	177 : TRANSFERENCIA	1 : Muy Alta	Fisico	0	0	1	0	0	0	0	0	0	0	0	0	1
					Financiero S/.	0	0	499,204	0	0	0	0	0	0	0	0	0	499,204
19AO0000574759	TRANSFERENCIA DE RECURSOS PARA EL PIP N° 2158578	040103 : CAYMA	177 : TRANSFERENCIA	1 : Muy Alta	Fisico	0	0	1	0	0	0	0	0	0	0	0	0	1
					Financiero S/.	0	0	4,448,747	0	0	0	0	0	0	0	0	0	4,448,747
19AO0000574760	TRANSFERENCIA DE RECURSOS PARA EL PIP N° 2159560	130105 : LA ESPERANZA	177 : TRANSFERENCIA	1 : Muy Alta	Fisico	0	0	1	0	0	0	0	0	0	0	0	0	1
					Financiero S/.	0	0	1,463,178	0	0	0	0	0	0	0	0	0	1,463,178
19AO0000574761	TRANSFERENCIA DE RECURSOS PARA EL PIP N° 2160525	120101 : HUANCAYO	177 : TRANSFERENCIA	1 : Muy Alta	Fisico	0	0	1	0	0	0	0	0	0	0	0	0	1
					Financiero S/.	0	0	1,034,541	0	0	0	0	0	0	0	0	0	1,034,541
19AO0000574762	TRANSFERENCIA DE RECURSOS PARA EL PIP N° 2161475	230102 : ALTO DE LA ALIANZA	177 : TRANSFERENCIA	1 : Muy Alta	Fisico	0	0	1	0	0	0	0	0	0	0	0	0	1
					Financiero S/.	0	0	2,855,274	0	0	0	0	0	0	0	0	0	2,855,274

MINISTERIO DE VIVIENDA, CONSTRUCCIÓN Y SANEAMIENTO
VºBº
CARLOS ... ALDO
Director
OGPP / OPM

19AO000574763	TRANSFERENCIA DE RECURSOS PARA EL PIP N° 2164524	130105 : LA ESPERANZA	177 : TRANSFERENCIA	1 : Muy Alta	Fisico	0	0	1	0	0	0	0	0	0	0	0	0	1
					Financiero S/.	0	0	2,195,483	0	0	0	0	0	0	0	0	0	2,195,483
19AO000574764	TRANSFERENCIA DE RECURSOS PARA EL PIP N° 2182349	060801 : JAEN	177 : TRANSFERENCIA	1 : Muy Alta	Fisico	0	0	1	0	0	0	0	0	0	0	0	0	1
					Financiero S/.	0	0	2,457,756	0	0	0	0	0	0	0	0	0	2,457,756
19AO000574765	TRANSFERENCIA DE RECURSOS PARA EL PIP N° 2187221	061301 : SANTA CRUZ	177 : TRANSFERENCIA	1 : Muy Alta	Fisico	0	0	1	0	0	0	0	0	0	0	0	0	1
					Financiero S/.	0	0	1,968,128	0	0	0	0	0	0	0	0	0	1,968,128
19AO000574766	TRANSFERENCIA DE RECURSOS PARA EL PIP N° 2189961	080910 : PICHARI	177 : TRANSFERENCIA	1 : Muy Alta	Fisico	0	0	1	0	0	0	0	0	0	0	0	0	1
					Financiero S/.	0	0	1,527,248	0	0	0	0	0	0	0	0	0	1,527,248
19AO000574767	TRANSFERENCIA DE RECURSOS PARA EL PIP N° 2190641	200805 : VICE	177 : TRANSFERENCIA	1 : Muy Alta	Fisico	0	0	1	0	0	0	0	0	0	0	0	0	1
					Financiero S/.	0	0	1,056,723	0	0	0	0	0	0	0	0	0	1,056,723
19AO000574768	TRANSFERENCIA DE RECURSOS PARA EL PIP N° 2194228	070106 : VENTANILLA	177 : TRANSFERENCIA	1 : Muy Alta	Fisico	0	0	1	0	0	0	0	0	0	0	0	0	1
					Financiero S/.	0	0	695,331	0	0	0	0	0	0	0	0	0	695,331
19AO000574769	TRANSFERENCIA DE RECURSOS PARA EL PIP N° 2197673	130104 : HUANCHACO	177 : TRANSFERENCIA	1 : Muy Alta	Fisico	0	0	1	0	0	0	0	0	0	0	0	0	1
					Financiero S/.	0	0	2,009,234	0	0	0	0	0	0	0	0	0	2,009,234
19AO000574770	TRANSFERENCIA DE RECURSOS PARA EL PIP N° 2199284	060801 : JAEN	177 : TRANSFERENCIA	1 : Muy Alta	Fisico	0	0	1	0	0	0	0	0	0	0	0	0	1
					Financiero S/.	0	0	2,002,539	0	0	0	0	0	0	0	0	0	2,002,539
19AO000574771	TRANSFERENCIA DE RECURSOS PARA EL PIP N° 2200246	210801 : AYAVIRI	177 : TRANSFERENCIA	1 : Muy Alta	Fisico	0	0	1	0	0	0	0	0	0	0	0	0	1
					Financiero S/.	0	0	960,039	0	0	0	0	0	0	0	0	0	960,039
19AO000574772	TRANSFERENCIA DE RECURSOS PARA EL PIP N° 2213656	150142 : VILLA EL SALVADOR	177 : TRANSFERENCIA	1 : Muy Alta	Fisico	0	0	1	0	0	0	0	0	0	0	0	0	1
					Financiero S/.	0	0	2,672,259	0	0	0	0	0	0	0	0	0	2,672,259
19AO000574773	TRANSFERENCIA DE RECURSOS PARA EL PIP N° 2217842	101001 : JESUS	177 : TRANSFERENCIA	1 : Muy Alta	Fisico	0	0	1	0	0	0	0	0	0	0	0	0	1
					Financiero S/.	0	0	1,490,607	0	0	0	0	0	0	0	0	0	1,490,607
19AO000574774	TRANSFERENCIA DE RECURSOS PARA EL PIP N° 2219566	130102 : EL PORVENIR	177 : TRANSFERENCIA	1 : Muy Alta	Fisico	0	0	1	0	0	0	0	0	0	0	0	0	1
					Financiero S/.	0	0	1,284,338	0	0	0	0	0	0	0	0	0	1,284,338
19AO000574775	TRANSFERENCIA DE RECURSOS PARA EL PIP N° 2219567	130102 : EL PORVENIR	177 : TRANSFERENCIA	1 : Muy Alta	Fisico	0	0	1	0	0	0	0	0	0	0	0	0	1
					Financiero S/.	0	0	1,172,404	0	0	0	0	0	0	0	0	0	1,172,404
19AO000574776	TRANSFERENCIA DE RECURSOS PARA EL PIP N° 2222828	140306 : MORROPE	177 : TRANSFERENCIA	1 : Muy Alta	Fisico	0	0	1	0	0	0	0	0	0	0	0	0	1
					Financiero S/.	0	0	1,499,370	0	0	0	0	0	0	0	0	0	1,499,370
19AO000574777	TRANSFERENCIA DE RECURSOS PARA EL PIP N° 2222850	140306 : MORROPE	177 : TRANSFERENCIA	1 : Muy Alta	Fisico	0	0	1	0	0	0	0	0	0	0	0	0	1
					Financiero S/.	0	0	1,209,980	0	0	0	0	0	0	0	0	0	1,209,980
19AO000574778	TRANSFERENCIA DE RECURSOS PARA EL PIP N° 2225213	060416 : SAN JUAN DE LICUPIS	177 : TRANSFERENCIA	1 : Muy Alta	Fisico	0	0	1	0	0	0	0	0	0	0	0	0	1
					Financiero S/.	0	0	2,385,436	0	0	0	0	0	0	0	0	0	2,385,436
19AO000574779	TRANSFERENCIA DE RECURSOS PARA EL PIP N° 2242022	150106 : CARABAYLLO	177 : TRANSFERENCIA	1 : Muy Alta	Fisico	0	0	1	0	0	0	0	0	0	0	0	0	1
					Financiero S/.	0	0	2,698,056	0	0	0	0	0	0	0	0	0	2,698,056
19AO000574780	TRANSFERENCIA DE RECURSOS PARA EL PIP N° 2247559	190303 : HUANCABAMBA	177 : TRANSFERENCIA	1 : Muy Alta	Fisico	0	0	1	0	0	0	0	0	0	0	0	0	1
					Financiero S/.	0	0	1,471,316	0	0	0	0	0	0	0	0	0	1,471,316
19AO000574781	TRANSFERENCIA DE RECURSOS PARA EL PIP N° 2248731	120401 : JAUJA	177 : TRANSFERENCIA	1 : Muy Alta	Fisico	0	0	1	0	0	0	0	0	0	0	0	0	1
					Financiero S/.	0	0	2,685,996	0	0	0	0	0	0	0	0	0	2,685,996
19AO000574782	TRANSFERENCIA DE RECURSOS PARA EL PIP N° 2260226	090716 : SAN MARCOS DE ROCCHAC	177 : TRANSFERENCIA	1 : Muy Alta	Fisico	0	0	1	0	0	0	0	0	0	0	0	0	1
					Financiero S/.	0	0	1,729,881	0	0	0	0	0	0	0	0	0	1,729,881
19AO000574783	TRANSFERENCIA DE RECURSOS PARA EL PIP N° 2268257	050102 : ACOCRO	177 : TRANSFERENCIA	1 : Muy Alta	Fisico	0	0	1	0	0	0	0	0	0	0	0	0	1
					Financiero S/.	0	0	1,055,838	0	0	0	0	0	0	0	0	0	1,055,838
19AO000574784	TRANSFERENCIA DE RECURSOS PARA EL PIP N° 2269846	150510 : NUEVO IMPERIAL	177 : TRANSFERENCIA	1 : Muy Alta	Fisico	0	0	1	0	0	0	0	0	0	0	0	0	1
					Financiero S/.	0	0	973,491	0	0	0	0	0	0	0	0	0	973,491
19AO000574785	TRANSFERENCIA DE RECURSOS PARA EL PIP N° 2271249	090717 : SURCUBAMBA	177 : TRANSFERENCIA	1 : Muy Alta	Fisico	0	0	1	0	0	0	0	0	0	0	0	0	1
					Financiero S/.	0	0	1,610,887	0	0	0	0	0	0	0	0	0	1,610,887
19AO000574786	TRANSFERENCIA DE RECURSOS PARA EL PIP N° 2273289	090111 : MARISCAL CACERES	177 : TRANSFERENCIA	1 : Muy Alta	Fisico	0	0	1	0	0	0	0	0	0	0	0	0	1
					Financiero S/.	0	0	2,912,907	0	0	0	0	0	0	0	0	0	2,912,907
19AO000574787	TRANSFERENCIA DE RECURSOS PARA EL PIP N° 2276250	060501 : CONTUMAZA	177 : TRANSFERENCIA	1 : Muy Alta	Fisico	0	0	1	0	0	0	0	0	0	0	0	0	1
					Financiero S/.	0	0	1,219,290	0	0	0	0	0	0	0	0	0	1,219,290
19AO000574788	TRANSFERENCIA DE RECURSOS PARA EL PIP N° 2278203	140104 : ETEN PUERTO	177 : TRANSFERENCIA	1 : Muy Alta	Fisico	0	0	1	0	0	0	0	0	0	0	0	0	1
					Financiero S/.	0	0	1,163,731	0	0	0	0	0	0	0	0	0	1,163,731
19AO000574789	TRANSFERENCIA DE RECURSOS PARA EL PIP N° 2282038	040205 : NICOLAS DE PIEROLA	177 : TRANSFERENCIA	1 : Muy Alta	Fisico	0	0	1	0	0	0	0	0	0	0	0	0	1
					Financiero S/.	0	0	1,286,495	0	0	0	0	0	0	0	0	0	1,286,495
19AO000574790	TRANSFERENCIA DE RECURSOS PARA EL PIP N°	060801 : JAEN	177 :	1 : Muy Alta	Fisico	0	0	1	0	0	0	0	0	0	0	0	0	1

MINISTERIO DE VIVIENDA, CONSTRUCCIÓN Y SANEAMIENTO
V°B°
CARLOS DEGALDO
Director
- OGPP - OPM -

	2282126		TRANSFERENCIA		Financiero S/.	0	0	2,468,833	0	0	0	0	0	0	0	0	0	2,468,833
19AO000574791	TRANSFERENCIA DE RECURSOS PARA EL PIP N° 2282687	060906 : SAN JOSE DE LOURDES	177 : TRANSFERENCIA	1 : Muy Alta	Fisico	0	0	1	0	0	0	0	0	0	0	0	0	1
					Financiero S/.	0	0	1,502,451	0	0	0	0	0	0	0	0	0	1,502,451
19AO000574792	TRANSFERENCIA DE RECURSOS PARA EL PIP N° 2283982	190113 : YANACANCHA	177 : TRANSFERENCIA	1 : Muy Alta	Fisico	0	0	1	0	0	0	0	0	0	0	0	0	1
					Financiero S/.	0	0	2,061,542	0	0	0	0	0	0	0	0	0	2,061,542
19AO000574793	TRANSFERENCIA DE RECURSOS PARA EL PIP N° 2284258	090703 : ACRAQUIA	177 : TRANSFERENCIA	1 : Muy Alta	Fisico	0	0	1	0	0	0	0	0	0	0	0	0	1
					Financiero S/.	0	0	456,498	0	0	0	0	0	0	0	0	0	456,498
19AO000574794	TRANSFERENCIA DE RECURSOS PARA EL PIP N° 2284869	050510 : ANCHIHUAY	177 : TRANSFERENCIA	1 : Muy Alta	Fisico	0	0	1	0	0	0	0	0	0	0	0	0	1
					Financiero S/.	0	0	2,946,197	0	0	0	0	0	0	0	0	0	2,946,197
19AO000574795	TRANSFERENCIA DE RECURSOS PARA EL PIP N° 2285419	250104 : MASISEA	177 : TRANSFERENCIA	1 : Muy Alta	Fisico	0	0	1	0	0	0	0	0	0	0	0	0	1
					Financiero S/.	0	0	2,729,812	0	0	0	0	0	0	0	0	0	2,729,812
19AO000574796	TRANSFERENCIA DE RECURSOS PARA EL PIP N° 2292430	060418 : TOCMOCHE	177 : TRANSFERENCIA	1 : Muy Alta	Fisico	0	0	1	0	0	0	0	0	0	0	0	0	1
					Financiero S/.	0	0	1,955,466	0	0	0	0	0	0	0	0	0	1,955,466
19AO000574797	TRANSFERENCIA DE RECURSOS PARA EL PIP N° 2296895	220710 : TRES UNIDOS	177 : TRANSFERENCIA	1 : Muy Alta	Fisico	0	0	1	0	0	0	0	0	0	0	0	0	1
					Financiero S/.	0	0	2,271,746	0	0	0	0	0	0	0	0	0	2,271,746
19AO000574798	TRANSFERENCIA DE RECURSOS PARA EL PIP N° 2300065	060903 : HUARANGO	177 : TRANSFERENCIA	1 : Muy Alta	Fisico	0	0	1	0	0	0	0	0	0	0	0	0	1
					Financiero S/.	0	0	562,117	0	0	0	0	0	0	0	0	0	562,117
19AO000574799	TRANSFERENCIA DE RECURSOS PARA EL PIP N° 2300533	100204 : CONCHAMARCA	177 : TRANSFERENCIA	1 : Muy Alta	Fisico	0	0	1	0	0	0	0	0	0	0	0	0	1
					Financiero S/.	0	0	2,189,904	0	0	0	0	0	0	0	0	0	2,189,904
19AO000574800	TRANSFERENCIA DE RECURSOS PARA EL PIP N° 2302171	120413 : LEONOR ORDONEZ	177 : TRANSFERENCIA	1 : Muy Alta	Fisico	0	0	1	0	0	0	0	0	0	0	0	0	1
					Financiero S/.	0	0	1,486,386	0	0	0	0	0	0	0	0	0	1,486,386
19AO000574801	TRANSFERENCIA DE RECURSOS PARA EL PIP N° 2302809	150142 : VILLA EL SALVADOR	177 : TRANSFERENCIA	1 : Muy Alta	Fisico	0	0	1	0	0	0	0	0	0	0	0	0	1
					Financiero S/.	0	0	1,499,491	0	0	0	0	0	0	0	0	0	1,499,491
19AO000574802	TRANSFERENCIA DE RECURSOS PARA EL PIP N° 2303323	060603 : CHOROS	177 : TRANSFERENCIA	1 : Muy Alta	Fisico	0	0	1	0	0	0	0	0	0	0	0	0	1
					Financiero S/.	0	0	1,121,640	0	0	0	0	0	0	0	0	0	1,121,640
19AO000574803	TRANSFERENCIA DE RECURSOS PARA EL PIP N° 2305249	120303 : PICHANAQUI	177 : TRANSFERENCIA	1 : Muy Alta	Fisico	0	0	1	0	0	0	0	0	0	0	0	0	1
					Financiero S/.	0	0	1,323,394	0	0	0	0	0	0	0	0	0	1,323,394
19AO000574804	TRANSFERENCIA DE RECURSOS PARA EL PIP N° 2306984	030108 : SAN PEDRO DE CACHORA	177 : TRANSFERENCIA	1 : Muy Alta	Fisico	0	0	1	0	0	0	0	0	0	0	0	0	1
					Financiero S/.	0	0	967,799	0	0	0	0	0	0	0	0	0	967,799
19AO000574805	TRANSFERENCIA DE RECURSOS PARA EL PIP N° 2309338	100205 : HUACAR	177 : TRANSFERENCIA	1 : Muy Alta	Fisico	0	0	1	0	0	0	0	0	0	0	0	0	1
					Financiero S/.	0	0	922,915	0	0	0	0	0	0	0	0	0	922,915
19AO000574806	TRANSFERENCIA DE RECURSOS PARA EL PIP N° 2310087	090202 : ANDABAMBA	177 : TRANSFERENCIA	1 : Muy Alta	Fisico	0	0	1	0	0	0	0	0	0	0	0	0	1
					Financiero S/.	0	0	1,071,827	0	0	0	0	0	0	0	0	0	1,071,827
19AO000574807	TRANSFERENCIA DE RECURSOS PARA EL PIP N° 2310112	130504 : HUASO	177 : TRANSFERENCIA	1 : Muy Alta	Fisico	0	0	1	0	0	0	0	0	0	0	0	0	1
					Financiero S/.	0	0	370,061	0	0	0	0	0	0	0	0	0	370,061
19AO000574808	TRANSFERENCIA DE RECURSOS PARA EL PIP N° 2310515	050206 : TOTOS	177 : TRANSFERENCIA	1 : Muy Alta	Fisico	0	0	1	0	0	0	0	0	0	0	0	0	1
					Financiero S/.	0	0	1,353,063	0	0	0	0	0	0	0	0	0	1,353,063
19AO000574809	TRANSFERENCIA DE RECURSOS PARA EL PIP N° 2310537	151001 : YAUYOS	177 : TRANSFERENCIA	1 : Muy Alta	Fisico	0	0	1	0	0	0	0	0	0	0	0	0	1
					Financiero S/.	0	0	494,587	0	0	0	0	0	0	0	0	0	494,587
19AO000574810	TRANSFERENCIA DE RECURSOS PARA EL PIP N° 2311421	150112 : INDEPENDENCIA	177 : TRANSFERENCIA	1 : Muy Alta	Fisico	0	0	1	0	0	0	0	0	0	0	0	0	1
					Financiero S/.	0	0	1,314,060	0	0	0	0	0	0	0	0	0	1,314,060
19AO000574811	TRANSFERENCIA DE RECURSOS PARA EL PIP N° 2313226	150509 : MALA	177 : TRANSFERENCIA	1 : Muy Alta	Fisico	0	0	1	0	0	0	0	0	0	0	0	0	1
					Financiero S/.	0	0	632,371	0	0	0	0	0	0	0	0	0	632,371
19AO000574812	TRANSFERENCIA DE RECURSOS PARA EL PIP N° 2318219	200304 : HUARMACA	177 : TRANSFERENCIA	1 : Muy Alta	Fisico	0	0	1	0	0	0	0	0	0	0	0	0	1
					Financiero S/.	0	0	1,738,308	0	0	0	0	0	0	0	0	0	1,738,308
19AO000574813	TRANSFERENCIA DE RECURSOS PARA EL PIP N° 2318570	150728 : SANTA EULALIA	177 : TRANSFERENCIA	1 : Muy Alta	Fisico	0	0	1	0	0	0	0	0	0	0	0	0	1
					Financiero S/.	0	0	1,494,952	0	0	0	0	0	0	0	0	0	1,494,952
19AO000574814	TRANSFERENCIA DE RECURSOS PARA EL PIP N° 2319664	100103 : CHINCHAO	177 : TRANSFERENCIA	1 : Muy Alta	Fisico	0	0	1	0	0	0	0	0	0	0	0	0	1
					Financiero S/.	0	0	932,568	0	0	0	0	0	0	0	0	0	932,568
19AO000574815	TRANSFERENCIA DE RECURSOS PARA EL PIP N° 2320277	150115 : LA VICTORIA	177 : TRANSFERENCIA	1 : Muy Alta	Fisico	0	0	1	0	0	0	0	0	0	0	0	0	1
					Financiero S/.	0	0	1,289,764	0	0	0	0	0	0	0	0	0	1,289,764
19AO000574816	TRANSFERENCIA DE RECURSOS PARA EL PIP N° 2321739	140105 : JOSE LEONARDO ORTIZ	177 : TRANSFERENCIA	1 : Muy Alta	Fisico	0	0	1	0	0	0	0	0	0	0	0	0	1
					Financiero S/.	0	0	312,048	0	0	0	0	0	0	0	0	0	312,048
19AO000574817	TRANSFERENCIA DE RECURSOS PARA EL PIP N° 2322258	060601 : CUTERVO	177 : TRANSFERENCIA	1 : Muy Alta	Fisico	0	0	1	0	0	0	0	0	0	0	0	0	1
					Financiero S/.	0	0	1,423,935	0	0	0	0	0	0	0	0	0	1,423,935

MINISTERIO DE VIVIENDA, CONSTRUCCIÓN Y SANEAMIENTO
VºBº
CARLOS ODIGALDO
Director
OGPP - OPM

19AO000574818	TRANSFERENCIA DE RECURSOS PARA EL PIP N° 2322940	130907 : SARIN	177 : TRANSFERENCIA	1 : Muy Alta	Fisico	0	0	1	0	0	0	0	0	0	0	0	0	1
					Financiero S/.	0	0	1,276,148	0	0	0	0	0	0	0	0	0	1,276,148
19AO000574819	TRANSFERENCIA DE RECURSOS PARA EL PIP N° 2326886	080104 : SAN JERONIMO	177 : TRANSFERENCIA	1 : Muy Alta	Fisico	0	0	1	0	0	0	0	0	0	0	0	0	1
					Financiero S/.	0	0	333,651	0	0	0	0	0	0	0	0	0	333,651
19AO000574820	TRANSFERENCIA DE RECURSOS PARA EL PIP N° 2326948	220105 : SORITOR	177 : TRANSFERENCIA	1 : Muy Alta	Fisico	0	0	1	0	0	0	0	0	0	0	0	0	1
					Financiero S/.	0	0	1,079,192	0	0	0	0	0	0	0	0	0	1,079,192
19AO000574821	TRANSFERENCIA DE RECURSOS PARA EL PIP N° 2327602	050505 : CHUNGUI	177 : TRANSFERENCIA	1 : Muy Alta	Fisico	0	0	1	0	0	0	0	0	0	0	0	0	1
					Financiero S/.	0	0	518,184	0	0	0	0	0	0	0	0	0	518,184
19AO000574822	TRANSFERENCIA DE RECURSOS PARA EL PIP N° 2328169	040202 : JOSE MARIA QUIMPER	177 : TRANSFERENCIA	1 : Muy Alta	Fisico	0	0	1	0	0	0	0	0	0	0	0	0	1
					Financiero S/.	0	0	1,499,735	0	0	0	0	0	0	0	0	0	1,499,735
19AO000574823	TRANSFERENCIA DE RECURSOS PARA EL PIP N° 2330332	061106 : LA FLORIDA	177 : TRANSFERENCIA	1 : Muy Alta	Fisico	0	0	1	0	0	0	0	0	0	0	0	0	1
					Financiero S/.	0	0	871,632	0	0	0	0	0	0	0	0	0	871,632
19AO000574824	TRANSFERENCIA DE RECURSOS PARA EL PIP N° 2332144	060804 : COLASAY	177 : TRANSFERENCIA	1 : Muy Alta	Fisico	0	0	1	0	0	0	0	0	0	0	0	0	1
					Financiero S/.	0	0	688,437	0	0	0	0	0	0	0	0	0	688,437
19AO000574825	TRANSFERENCIA DE RECURSOS PARA EL PIP N° 2334201	151001 : YAUYOS	177 : TRANSFERENCIA	1 : Muy Alta	Fisico	0	0	1	0	0	0	0	0	0	0	0	0	1
					Financiero S/.	0	0	647,402	0	0	0	0	0	0	0	0	0	647,402
19AO000574826	TRANSFERENCIA DE RECURSOS PARA EL PIP N° 2334566	070106 : VENTANILLA	177 : TRANSFERENCIA	1 : Muy Alta	Fisico	0	0	1	0	0	0	0	0	0	0	0	0	1
					Financiero S/.	0	0	1,698,628	0	0	0	0	0	0	0	0	0	1,698,628
19AO000574827	TRANSFERENCIA DE RECURSOS PARA EL PIP N° 2334581	150115 : LA VICTORIA	177 : TRANSFERENCIA	1 : Muy Alta	Fisico	0	0	1	0	0	0	0	0	0	0	0	0	1
					Financiero S/.	0	0	2,853,173	0	0	0	0	0	0	0	0	0	2,853,173
19AO000574828	TRANSFERENCIA DE RECURSOS PARA EL PIP N° 2334870	050606 : CHIPAO	177 : TRANSFERENCIA	1 : Muy Alta	Fisico	0	0	1	0	0	0	0	0	0	0	0	0	1
					Financiero S/.	0	0	1,340,846	0	0	0	0	0	0	0	0	0	1,340,846
19AO000574829	TRANSFERENCIA DE RECURSOS PARA EL PIP N° 2334882	160113 : SAN JUAN BAUTISTA	177 : TRANSFERENCIA	1 : Muy Alta	Fisico	0	0	1	0	0	0	0	0	0	0	0	0	1
					Financiero S/.	0	0	476,968	0	0	0	0	0	0	0	0	0	476,968
19AO000574830	TRANSFERENCIA DE RECURSOS PARA EL PIP N° 2335921	061112 : TONGOD	177 : TRANSFERENCIA	1 : Muy Alta	Fisico	0	0	1	0	0	0	0	0	0	0	0	0	1
					Financiero S/.	0	0	1,168,107	0	0	0	0	0	0	0	0	0	1,168,107
19AO000574831	TRANSFERENCIA DE RECURSOS PARA EL PIP N° 2337983	090718 : TINTAY PUNCU	177 : TRANSFERENCIA	1 : Muy Alta	Fisico	0	0	1	0	0	0	0	0	0	0	0	0	1
					Financiero S/.	0	0	1,733,787	0	0	0	0	0	0	0	0	0	1,733,787
19AO000574832	TRANSFERENCIA DE RECURSOS PARA EL PIP N° 2338826	150106 : CARABAYLLO	177 : TRANSFERENCIA	1 : Muy Alta	Fisico	0	0	1	0	0	0	0	0	0	0	0	0	1
					Financiero S/.	0	0	1,479,587	0	0	0	0	0	0	0	0	0	1,479,587
19AO000574833	TRANSFERENCIA DE RECURSOS PARA EL PIP N° 2339098	060612 : SANTO DOMINGO DE LA CAPILLA	177 : TRANSFERENCIA	1 : Muy Alta	Fisico	0	0	1	0	0	0	0	0	0	0	0	0	1
					Financiero S/.	0	0	1,820,564	0	0	0	0	0	0	0	0	0	1,820,564
19AO000574834	TRANSFERENCIA DE RECURSOS PARA EL PIP N° 2341502	150106 : CARABAYLLO	177 : TRANSFERENCIA	1 : Muy Alta	Fisico	0	0	1	0	0	0	0	0	0	0	0	0	1
					Financiero S/.	0	0	2,223,174	0	0	0	0	0	0	0	0	0	2,223,174
19AO000574835	TRANSFERENCIA DE RECURSOS PARA EL PIP N° 2341634	120909 : YANACANCHA	177 : TRANSFERENCIA	1 : Muy Alta	Fisico	0	0	1	0	0	0	0	0	0	0	0	0	1
					Financiero S/.	0	0	1,462,676	0	0	0	0	0	0	0	0	0	1,462,676
19AO000574836	TRANSFERENCIA DE RECURSOS PARA EL PIP N° 2342987	200506 : TAMARINDO	177 : TRANSFERENCIA	1 : Muy Alta	Fisico	0	0	1	0	0	0	0	0	0	0	0	0	1
					Financiero S/.	0	0	919,294	0	0	0	0	0	0	0	0	0	919,294
19AO000574837	TRANSFERENCIA DE RECURSOS PARA EL PIP N° 2347886	010501 : LAMUD	177 : TRANSFERENCIA	1 : Muy Alta	Fisico	0	0	1	0	0	0	0	0	0	0	0	0	1
					Financiero S/.	0	0	882,155	0	0	0	0	0	0	0	0	0	882,155
19AO000574838	TRANSFERENCIA DE RECURSOS PARA EL PIP N° 2354758	140118 : POMALCA	177 : TRANSFERENCIA	1 : Muy Alta	Fisico	0	0	1	0	0	0	0	0	0	0	0	0	1
					Financiero S/.	0	0	415,521	0	0	0	0	0	0	0	0	0	415,521
19AO000574839	TRANSFERENCIA DE RECURSOS PARA EL PIP N° 2377834	150102 : ANCON	177 : TRANSFERENCIA	1 : Muy Alta	Fisico	0	0	1	0	0	0	0	0	0	0	0	0	1
					Financiero S/.	0	0	1,499,678	0	0	0	0	0	0	0	0	0	1,499,678
19AO000574840	TRANSFERENCIA DE RECURSOS PARA EL PIP N° 2380009	130104 : HUANCHACO	177 : TRANSFERENCIA	1 : Muy Alta	Fisico	0	0	1	0	0	0	0	0	0	0	0	0	1
					Financiero S/.	0	0	889,805	0	0	0	0	0	0	0	0	0	889,805
19AO000574841	TRANSFERENCIA DE RECURSOS PARA EL PIP N° 2380895	150142 : VILLA EL SALVADOR	177 : TRANSFERENCIA	1 : Muy Alta	Fisico	0	0	1	0	0	0	0	0	0	0	0	0	1
					Financiero S/.	0	0	15,903,585	0	0	0	0	0	0	0	0	0	15,903,585
19AO000574842	TRANSFERENCIA DE RECURSOS PARA EL PIP N° 2381643	140101 : CHICLAYO	177 : TRANSFERENCIA	1 : Muy Alta	Fisico	0	0	1	0	0	0	0	0	0	0	0	0	1
					Financiero S/.	0	0	417,087	0	0	0	0	0	0	0	0	0	417,087
19AO000574843	TRANSFERENCIA DE RECURSOS PARA EL PIP N° 2382622	040702 : COCACHACRA	177 : TRANSFERENCIA	1 : Muy Alta	Fisico	0	0	1	0	0	0	0	0	0	0	0	0	1
					Financiero S/.	0	0	391,889	0	0	0	0	0	0	0	0	0	391,889
19AO000574844	TRANSFERENCIA DE RECURSOS PARA EL PIP N° 2393807	220105 : SORITOR	177 : TRANSFERENCIA	1 : Muy Alta	Fisico	0	0	1	0	0	0	0	0	0	0	0	0	1
					Financiero S/.	0	0	415,750	0	0	0	0	0	0	0	0	0	415,750
19AO000574845	TRANSFERENCIA DE RECURSOS PARA EL PIP N° 2396878	021908 : RAGASH	177 : TRANSFERENCIA	1 : Muy Alta	Fisico	0	0	1	0	0	0	0	0	0	0	0	0	1
					Financiero S/.	0	0	323,409	0	0	0	0	0	0	0	0	0	323,409

MINISTERIO DE VIVIENDA, CONSTRUCCIÓN Y SANEAMIENTO
V°B°
CARLOS LEGALDO
Director
OGPP - OPM

19AO000574846	TRANSFERENCIA DE RECURSOS PARA EL PIP N° 2397831	131202 : CHAO	177 : TRANSFERENCIA	1 : Muy Alta	Fisico	0	0	1	0	0	0	0	0	0	0	0	0	1
					Financiero S/.	0	0	493,091	0	0	0	0	0	0	0	0	0	493,091
19AO000574847	TRANSFERENCIA DE RECURSOS PARA EL PIP N° 2399359	150118 : LURIGANCHO	177 : TRANSFERENCIA	1 : Muy Alta	Fisico	0	0	1	0	0	0	0	0	0	0	0	0	1
					Financiero S/.	0	0	613,135	0	0	0	0	0	0	0	0	0	613,135
19AO000574848	TRANSFERENCIA DE RECURSOS PARA EL PIP N° 2400417	200605 : MARCAVELICA	177 : TRANSFERENCIA	1 : Muy Alta	Fisico	0	0	1	0	0	0	0	0	0	0	0	0	1
					Financiero S/.	0	0	1,509,887	0	0	0	0	0	0	0	0	0	1,509,887
19AO000574849	TRANSFERENCIA DE RECURSOS PARA EL PIP N° 2400516	150143 : VILLA MARIA DEL TRIUNFO	177 : TRANSFERENCIA	1 : Muy Alta	Fisico	0	0	1	0	0	0	0	0	0	0	0	0	1
					Financiero S/.	0	0	4,145,631	0	0	0	0	0	0	0	0	0	4,145,631
19AO000574850	TRANSFERENCIA DE RECURSOS PARA EL PIP N° 2400819	150143 : VILLA MARIA DEL TRIUNFO	177 : TRANSFERENCIA	1 : Muy Alta	Fisico	0	0	1	0	0	0	0	0	0	0	0	0	1
					Financiero S/.	0	0	10,200,319	0	0	0	0	0	0	0	0	0	10,200,319
19AO000574851	TRANSFERENCIA DE RECURSOS PARA EL PIP N° 2403708	050113 : TAMBILLO	177 : TRANSFERENCIA	1 : Muy Alta	Fisico	0	0	1	0	0	0	0	0	0	0	0	0	1
					Financiero S/.	0	0	454,993	0	0	0	0	0	0	0	0	0	454,993
19AO000574852	TRANSFERENCIA DE RECURSOS PARA EL PIP N° 2404441	150102 : ANCON	177 : TRANSFERENCIA	1 : Muy Alta	Fisico	0	0	1	0	0	0	0	0	0	0	0	0	1
					Financiero S/.	0	0	1,773,460	0	0	0	0	0	0	0	0	0	1,773,460
19AO000574853	TRANSFERENCIA DE RECURSOS PARA EL PIP N° 2405368	150102 : ANCON	177 : TRANSFERENCIA	1 : Muy Alta	Fisico	0	0	1	0	0	0	0	0	0	0	0	0	1
					Financiero S/.	0	0	1,388,768	0	0	0	0	0	0	0	0	0	1,388,768
19AO000574854	TRANSFERENCIA DE RECURSOS PARA EL PIP N° 2407303	061307 : PULAN	177 : TRANSFERENCIA	1 : Muy Alta	Fisico	0	0	1	0	0	0	0	0	0	0	0	0	1
					Financiero S/.	0	0	7,000	0	0	0	0	0	0	0	0	0	7,000
19AO000574855	TRANSFERENCIA DE RECURSOS PARA EL PIP N° 2407756	150134 : SAN LUIS	177 : TRANSFERENCIA	1 : Muy Alta	Fisico	0	0	1	0	0	0	0	0	0	0	0	0	1
					Financiero S/.	0	0	3,303,864	0	0	0	0	0	0	0	0	0	3,303,864
19AO000574856	TRANSFERENCIA DE RECURSOS PARA EL PIP N° 2407907	150125 : PUENTE PIEDRA	177 : TRANSFERENCIA	1 : Muy Alta	Fisico	0	0	1	0	0	0	0	0	0	0	0	0	1
					Financiero S/.	0	0	388,739	0	0	0	0	0	0	0	0	0	388,739
19AO000574857	TRANSFERENCIA DE RECURSOS PARA EL PIP N° 2407911	150125 : PUENTE PIEDRA	177 : TRANSFERENCIA	1 : Muy Alta	Fisico	0	0	1	0	0	0	0	0	0	0	0	0	1
					Financiero S/.	0	0	456,758	0	0	0	0	0	0	0	0	0	456,758
19AO000574858	TRANSFERENCIA DE RECURSOS PARA EL PIP N° 2408673	130107 : MOCHE	177 : TRANSFERENCIA	1 : Muy Alta	Fisico	0	0	1	0	0	0	0	0	0	0	0	0	1
					Financiero S/.	0	0	763,890	0	0	0	0	0	0	0	0	0	763,890
19AO000574859	TRANSFERENCIA DE RECURSOS PARA EL PIP N° 2410451	150135 : SAN MARTIN DE PORRES	177 : TRANSFERENCIA	1 : Muy Alta	Fisico	0	0	1	0	0	0	0	0	0	0	0	0	1
					Financiero S/.	0	0	891,029	0	0	0	0	0	0	0	0	0	891,029

OEI.06 FORTALECER LA GESTIÓN INSTITUCIONAL

AEI.06.06 SEGUIMIENTO Y EVALUACIÓN OPORTUNA DE CUMPLIMIENTO DE LAS POLÍTICAS Y PROYECTOS DEL MVCS

COD.	Actividad Operativa / Inversiones	Ubigeo	U.M.	Prioridad	Meta	PROGRAMACION												Total Anual
						1	2	3	4	5	6	7	8	9	10	11	12	
19AO000073519	SEGUIMIENTO Y MONITOREO A LAS INTERVENCIONES DE LOS PIP DE INFRAESTRUCTURA URBANA Y EQUIPAMIENTO A NIVEL NACIONAL	150131 : SAN ISIDRO	096 : PROYECTO	1 : Muy Alta	Fisico	0	15	15	8	10	9	10	10	10	10	10	5	112
					Financiero S/.	229,180	229,180	229,180	229,180	229,180	229,180	229,180	229,180	229,180	229,180	229,180	229,171	2,750,151

OEI.06 FORTALECER LA GESTIÓN INSTITUCIONAL

AEI.06.07 GESTIÓN ADMINISTRATIVA FORTALECIDA DEL MVCS

COD.	Actividad Operativa / Inversiones	Ubigeo	U.M.	Prioridad	Meta	PROGRAMACION												Total Anual
						1	2	3	4	5	6	7	8	9	10	11	12	
19AO000245134	ELABORACION Y ACTUALIZACION DE DOCUMENTOS DE GESTION PARA LA ELABORACION DE EXPEDIENTES TECNICOS	150131 : SAN ISIDRO	036 : DOCUMENTO	2 : Alta	Fisico	0	0	0	1	0	0	2	0	0	1	0	0	4
					Financiero S/.	0	0	0	0	0	0	0	0	0	0	0	0	0
19AO000245180	GESTION DEL PROGRAMA	150131 : SAN ISIDRO	060 : INFORME	1 : Muy Alta	Fisico	1	1	1	1	1	1	1	1	1	1	1	1	12
					Financiero S/.	210,000	280,000	315,000	315,000	315,000	315,000	324,213	315,000	315,000	315,000	315,000	324,213	3,658,426

Unidad Ejecutora : 001082 - MINISTERIO DE VIVIENDA, CONSTRUCCION Y SANEAMIENTO- ADM. GENERAL

Centro de Costo: 03.07 - PROGRAMA NUESTRAS CIUDADES

OEI.06 FORTALECER LA GESTIÓN INSTITUCIONAL

AEI.06.07 GESTIÓN ADMINISTRATIVA FORTALECIDA DEL MVCS

COD.	Actividad Operativa / Inversiones	Ubigeo	U.M.	Prioridad	Meta	PROGRAMACION												Total Anual
						1	2	3	4	5	6	7	8	9	10	11	12	
19AO000073247	GESTIÓN OPERATIVA DEL PROGRAMA	150131 : SAN ISIDRO	060 : INFORME	2 : Alta	Fisico	1	1	1	1	1	1	1	1	1	1	1	1	12
					Financiero S/.	123,588	124,588	182.906	480,905	375,239	684,429	856,833	602,563	1,274,033	967,563	485,563	1,158,146	7,316,356

MINISTERIO DE VIVIENDA, CONSTRUCCIÓN Y SANEAMIENTO
V°B°
CARLOS DEGALDO
Director
OGPP - OPM

Unidad Ejecutora : 001082 - MINISTERIO DE VIVIENDA, CONSTRUCCION Y SANEAMIENTO- ADM. GENERAL
Centro de Costo: 03.07.06 - UNIDAD DE GESTION DEL DESARROLLO URBANO SOSTENIBLE

OEI.03 MEJORAR EL ORDENAMIENTO Y DESARROLLO SOSTENIBLE DE LOS CENTROS POBLADOS

AEI.03.02 ASISTENCIA TÉCNICA Y CAPACITACIÓN INTEGRAL EN GESTIÓN URBANA TERRITORIAL SOSTENIBLE A LOS GOBIERNOS REGIONALES Y LOCALES

COD.	Actividad Operativa / Inversiones	Ubigeo	U.M.	Prioridad	Meta	PROGRAMACIÓN 1	2	3	4	5	6	7	8	9	10	11	12	Total Anual
19AO000073346	REVISIÓN DEL PLANO DE ZONIFICACIÓN EN RELACIÓN AL ESTUDIO DE MICROZONIFICACIÓN SÍSMICA Y VULNERABILIDAD	150131 : SAN ISIDRO	215 : MUNICIPIO	2 : Alta	Físico	0	0	0	1	0	1	0	1	1	1	1	0	6
					Financiero S/.	0	0	0	32,000	0	30,000	0	30,000	30,500	30,000	30,000	0	182,500
19AO000073522	IMPLEMENTACIÓN DE SISTEMAS DE INFORMACIÓN GEOGRÁFICA PARA LA GESTIÓN URBANA TERRITORIAL	150131 : SAN ISIDRO	215 : MUNICIPIO	2 : Alta	Físico	0	0	0	0	0	0	0	0	1	0	0	0	1
					Financiero S/.	46,440	46,440	51,440	46,440	46,440	46,440	47,340	46,440	46,440	46,440	46,330	45,329	561,959
19AO000073523	MONITOREO DEL SISTEMA DE INFORMACIÓN GEOGRÁFICA PARA LA GESTIÓN URBANA TERRITORIAL	150131 : SAN ISIDRO	215 : MUNICIPIO	3 : Media	Físico	0	0	0	0	0	0	1	1	1	1	0	0	4
					Financiero S/.	0	0	0	0	0	0	2,000	2,000	2,000	1,960	0	0	7,960
19AO000073529	ELABORACIÓN DE PLANES DE ACONDICIONAMIENTO TERRITORIAL, PLANES URBANOS Y ESTUDIOS VINCULADOS A LA GESTIÓN URBANA SOSTENIBLE DE LAS CIUDADES	150131 : SAN ISIDRO	223 : CENTRO POBLADO	1 : Muy Alta	Físico	0	0	0	0	0	0	0	0	0	1	0	0	1
					Financiero S/.	9,212	9,212	11,102	11,102	11,102	11,342	9,212	9,212	9,212	9,212	9,112	9,413	118,445
19AO000218749	CAPACITACIÓN EN GESTIÓN URBANA PARA LA PLANIFICACIÓN DEL DESARROLLO URBANO SOSTENIBLE	150131 : SAN ISIDRO	486 : TALLER	2 : Alta	Físico	0	0	1	0	1	0	1	0	1	0	0	0	4
					Financiero S/.	0	353	3,890	0	3,890	0	3,890	0	3,830	0	0	0	15,853

Unidad Ejecutora : 001082 - MINISTERIO DE VIVIENDA, CONSTRUCCION Y SANEAMIENTO- ADM. GENERAL
Centro de Costo: 03.07.07 - UNIDAD DE GESTION DEL RIESGO DE DESASTRES

OEI.05 FORTALECER LA IMPLEMENTACIÓN DE LA GESTIÓN DE RIESGOS DE DESASTRES Y CAMBIO CLIMÁTICO

AEI.05.01 ASISTENCIA TÉCNICA OPORTUNA EN RIESGO DE DESASTRES Y MITIGACIÓN AL CAMBIO CLIMÁTICO A GL Y PRESTADORES DE SERVICIOS DE SANEAMIENTO

COD.	Actividad Operativa / Inversiones	Ubigeo	U.M.	Prioridad	Meta	PROGRAMACIÓN 1	2	3	4	5	6	7	8	9	10	11	12	Total Anual
19AO000073551	REALIZACIÓN DE ASISTENCIA TÉCNICA Y ACOMPAÑAMIENTO EN GESTIÓN DEL RIESGO DE DESASTRES EN LAS CIUDADES	150131 : SAN ISIDRO	201 : INFORME TECNICO	2 : Alta	Físico	0	0	1	0	1	0	1	0	1	0	0	1	5
					Financiero S/.	24,226	92,296	84,296	102,343	94,013	31,726	58,526	44,026	33,726	31,726	31,726	49,326	677,956

OEI.05 FORTALECER LA IMPLEMENTACIÓN DE LA GESTIÓN DE RIESGOS DE DESASTRES Y CAMBIO CLIMÁTICO

AEI.05.02 INTERVENCIONES INTEGRALES PARA EVITAR Y REDUCIR LAS CONDICIONES DE RIESGO DE LA POBLACIÓN

COD.	Actividad Operativa / Inversiones	Ubigeo	U.M.	Prioridad	Meta	PROGRAMACIÓN 1	2	3	4	5	6	7	8	9	10	11	12	Total Anual
19AO000073547	ELABORACIÓN DE ESTUDIOS PARA ESTABLECER EL RIESGO EN LAS CIUDADES	150131 : SAN ISIDRO	610 : DOCUMENTO TECNICO	1 : Muy Alta	Físico	0	0	0	0	0	0	0	0	0	1	0	0	1
					Financiero S/.	0	0	0	0	0	3,280	210,000	3,280	213,440	0	0	0	430,000
19AO000073549	INTERVENCIÓN EN MANTENIMIENTO DE CAUCES, DRENAJES Y ESTRUCTURAS DE SEGURIDAD FÍSICA FRENTE A PELIGROS CON LAS UBOS	150131 : SAN ISIDRO	065 : INTERVENCION	1 : Muy Alta	Físico	5	20	30	45	40	40	35	30	25	15	10	5	300
					Financiero S/.	507,124	2,028,496	3,042,745	4,564,116	4,056,992	4,056,992	3,549,869	3,042,745	2,535,621	1,521,372	1,014,248	507,123	30,427,443

Unidad Ejecutora : 001082 - MINISTERIO DE VIVIENDA, CONSTRUCCION Y SANEAMIENTO- ADM. GENERAL
Centro de Costo: 03.07.08 - UNIDAD DE INVERSIONES EN DESARROLLO URBANO SOSTENIBLE

OEI.01 INCREMENTAR EL ACCESO, SOSTENIBLE Y DE CALIDAD, A LOS SERVICIOS DE SANEAMIENTO EN LA POBLACIÓN DEL ÁMBITO URBANO

AEI.01.04 SERVICIOS DE SANEAMIENTO AMPLIADOS Y MEJORADOS EN EL ÁMBITO URBANO

COD.	Actividad Operativa / Inversiones	Ubigeo	U.M.	Prioridad	Meta	PROGRAMACIÓN 1	2	3	4	5	6	7	8	9	10	11	12	Total Anual
19AO000073495	CONSTRUCCIÓN DEL SISTEMA DE AGUA POTABLE Y ALCANTARILLADO DEL PIP 2256322	140308 : OLMOS	155 : PORCENTAJE	2 : Alta	Físico	0	2	1	2	4	0	0	0	0	0	0	0	9
					Financiero S/.	0	4,200,000	1,800,000	9,318,374	27,955,121	0	0	0	0	0	0	0	43,273,495
19AO000073509	CONSTRUCCIÓN DEL SISTEMA DE AGUA POTABLE Y ALCANTARILLADO DEL PIP 2300564	160113 : SAN JUAN BAUTISTA	155 : PORCENTAJE	1 : Muy Alta	Físico	0	0	0	0	0	0	0	0	0	0	0	2	2
					Financiero S/.	0	0	0	0	0	0	0	0	0	0	5,490,153	0	5,490,153
19AO000225673	SUPERVISIÓN DE OBRA DEL PIP 2256322	140308 : OLMOS	060 : INFORME	2 : Alta	Físico	0	1	1	1	1	0	0	0	0	0	0	0	4
					Financiero S/.	0	117,098	50,185	1,170,711	3,512,131	0	0	0	0	0	0	0	4,850,125
19AO000580119	EXPEDIENTE TÉCNICO DEL PIP 2256322	140308 :	155 :	2 : Alta	Físico	0	0	1	0	0	0	0	0	0	0	0	0	1

MINISTERIO DE VIVIENDA, CONSTRUCCIÓN Y SANEAMIENTO
VºBº
CARLOS DEGALDO
Director
OGPP-OPM

	OLMOS	PORCENTAJE	Financiero S/.	0	0	116,528	0	0	0	0	0	0	0	0	0	116,528

OEI.03 MEJORAR EL ORDENAMIENTO Y DESARROLLO SOSTENIBLE DE LOS CENTROS POBLADOS

AEI.03.02 ASISTENCIA TÉCNICA Y CAPACITACIÓN INTEGRAL EN GESTIÓN URBANA TERRITORIAL SOSTENIBLE A LOS GOBIERNOS REGIONALES Y LOCALES

COD.	Actividad Operativa / Inversiones	Ubigeo	U.M.	Prioridad	Meta	PROGRAMACIÓN 1	2	3	4	5	6	7	8	9	10	11	12	Total Anual
19AO0000073300	REALIZACIÓN DE ASISTENCIA TÉCNICA A LAS UNIDADES FORMULADORAS Y EVALUADORAS DE LOS GOBIERNOS LOCALES	150131 : SAN ISIDRO	215 : MUNICIPIO	3 : Media	Fisico	0	0	0	1	0	0	1	0	0	1	0	0	3
					Financiero S/.	7,112	17,112	23,962	47,112	17,112	23,962	47,412	17,112	13,962	43,712	17,362	31,012	306,945
19AO0000073302	PROMOCIÓN DE LAS INVERSIONES PÚBLICO PRIVADAS EN PROYECTOS IDENTIFICADOS EN INSTRUMENTOS PARA LA GESTIÓN URBANO TERRITORIAL	150131 : SAN ISIDRO	060 : INFORME	3 : Media	Fisico	0	0	0	0	1	0	0	1	0	0	1	0	3
					Financiero S/.	46,531	75,643	75,643	91,043	113,576	95,643	102,543	123,576	105,643	111,043	125,077	108,317	1,174,281

OEI.03 MEJORAR EL ORDENAMIENTO Y DESARROLLO SOSTENIBLE DE LOS CENTROS POBLADOS

AEI.03.04 INFRAESTRUCTURA Y EQUIPAMIENTO URBANO NUEVOS Y MEJORADOS PARA CENTROS POBLADOS URBANOS DEL PAÍS

COD.	Actividad Operativa / Inversiones	Ubigeo	U.M.	Prioridad	Meta	PROGRAMACIÓN 1	2	3	4	5	6	7	8	9	10	11	12	Total Anual
19AO0000073496	GESTIÓN DEL PIP 2270290	140308 : OLMOS	060 : INFORME	2 : Alta	Fisico	0	1	1	1	1	1	1	1	1	1	1	1	11
					Financiero S/.	0	127,500	240,500	543,500	309,000	435,500	319,000	257,000	256,000	246,500	268,900	1,021,182	4,024,582
19AO0000073513	CONSTRUCCIÓN DE BOULEVARD DEL PIP 2288094	240302 : AGUAS VERDES	155 : PORCENTAJE	1 : Muy Alta	Fisico	0	0	0	0	21	0	0	0	0	0	0	0	21
					Financiero S/.	0	0	0	3,000,000	1,547,833	0	0	0	0	0	0	0	4,547,833
19AO0000073516	ELABORACIÓN DE ESTUDIOS DE PRE INVERSIÓN O FICHA TÉCNICA	150131 : SAN ISIDRO	213 : ESTUDIO DE PREINVERSION	2 : Alta	Fisico	0	2	0	1	1	0	0	0	0	0	0	0	4
					Financiero S/.	0	25,000	25,927	12,927	0	0	0	0	0	0	0	0	63,854
19AO0000073518	GESTIÓN DEL PIP 2277384	160113 : SAN JUAN BAUTISTA	060 : INFORME	2 : Alta	Fisico	1	1	1	1	1	1	1	1	1	1	1	1	1
					Financiero S/.	55,800	55,800	79,594	59,000	59,000	59,000	59,000	59,000	59,000	59,000	89,000	2,003,986	2,697,180
19AO0000073552	REALIZACIÓN DEL MANTENIMIENTO DE INSTALACIONES Y EQUIPAMIENTO DEL CENTRO DE CONVENCIONES "27 DE ENERO", CIUDAD DE LIMA	150101 : LIMA	455 : MANTENIMIENTO	1 : Muy Alta	Fisico	1	1	1	1	1	1	1	1	1	1	0	0	10
					Financiero S/.	483,315	483,315	683,315	401,065	380,815	351,520	74,800	171,800	3,800	3,800	0	0	3,037,545
19AO0000559883	INFRAESTRUCTURA DE TRANSPORTE POR CABLE DEL PIP 2189203	110202 : ALTO LARAN	155 : PORCENTAJE	3 : Media	Fisico	0	0	0	0	0	25	0	0	0	0	0	0	25
					Financiero S/.	0	0	0	11,267	0	0	0	0	0	0	0	0	11,267
19AO0000559887	INFRAESTRUCTURA DE TRANSPORTE POR CABLE DEL PIP 2259172	190307 : VILLA RICA	155 : PORCENTAJE	3 : Media	Fisico	0	0	0	0	0	0	0	25	25	0	0	0	50
					Financiero S/.	0	0	0	0	0	0	63,050	63,050	54,043	0	0	0	180,144
19AO0000559890	INFRAESTRUCTURA DE TRANSPORTE POR CABLE DEL PIP 2258174	120124 : PARIAHUANCA	155 : PORCENTAJE	3 : Media	Fisico	0	0	0	0	0	0	0	25	25	0	0	0	50
					Financiero S/.	0	0	0	0	0	0	72,814	72,814	62,412	0	0	0	208,040
19AO0000559894	INFRAESTRUCTURA DE TRANSPORTE POR CABLE DEL PIP 2268921	220808 : YORONGOS	155 : PORCENTAJE	3 : Media	Fisico	0	0	0	0	25	0	0	0	0	0	0	0	25
					Financiero S/.	0	0	0	11,530	0	0	0	0	0	0	0	0	11,530
19AO0000559900	SUPERVISIÓN DE OBRA DEL PIP 2274282	060615 : TORIBIO CASANOVA	060 : INFORME	3 : Media	Fisico	0	0	0	1	1	1	0	0	0	0	0	0	3
					Financiero S/.	0	0	0	114,392	57,196	57,196	0	0	0	0	0	0	228,783
19AO0000559901	SUPERVISIÓN DE OBRA DEL PIP 2274285	060804 : COLASAY	060 : INFORME	3 : Media	Fisico	0	0	0	1	1	1	0	0	0	0	0	0	3
					Financiero S/.	0	0	0	83,510	41,755	41,755	0	0	0	0	0	0	167,020
19AO0000559902	SUPERVISIÓN OBRA DEL PIP 2274296	060807 : POMAHUACA	060 : INFORME	3 : Media	Fisico	0	0	0	0	0	0	1	1	1	0	0	0	3
					Financiero S/.	0	0	0	0	0	0	103,028	103,028	51,514	0	0	0	257,571
19AO0000559904	SUPERVISIÓN DE OBRA DEL PIP 2274298	060807 : POMAHUACA	060 : INFORME	3 : Media	Fisico	0	0	0	0	0	0	1	1	1	0	0	0	3
					Financiero S/.	0	0	0	0	0	0	65,966	65,966	32,983	0	0	0	164,914
19AO0000559905	SUPERVISIÓN DE OBRA DEL PIP 2275297	131201 : VIRU	060 : INFORME	3 : Media	Fisico	0	0	0	0	0	0	0	0	1	1	0	0	2
					Financiero S/.	0	0	0	0	0	0	0	0	135,594	135,594	0	0	271,187
19AO0000559907	SUPERVISIÓN DE OBRA DEL PIP 2276067	150302 : COPA	060 : INFORME	3 : Media	Fisico	0	0	0	0	0	0	0	0	1	1	0	0	2
					Financiero S/.	0	0	0	0	0	0	0	0	119,325	119,325	0	0	238,649
19AO0000559931	SUPERVISIÓN DE OBRA DEL PIP 2282977	200210 : SUYO	060 : INFORME	3 : Media	Fisico	0	0	0	0	0	0	0	1	1	1	0	0	3
					Financiero S/.	0	0	0	0	0	0	0	104,758	52,379	52,379	0	0	209,516
19AO0000559933	SUPERVISIÓN DE OBRA DEL PIP 2283001	200401 : CHULUCANAS	060 : INFORME	3 : Media	Fisico	0	0	0	0	0	0	0	1	1	1	0	0	3
					Financiero S/.	0	0	0	0	0	0	0	133,051	66,526	66,526	0	0	266,102
19AO0000559935	INFRAESTRUCTURA DE TRANSPORTE POR CABLE DEL PIP 2294285	220202 : ALTO BIAVO	155 : PORCENTAJE	3 : Media	Fisico	0	0	0	0	0	0	0	0	0	0	25	25	50
					Financiero S/.	0	0	0	0	0	0	0	0	0	59,819	59,819	51,274	170,912
19AO0000559936	INFRAESTRUCTURA DE TRANSPORTE POR CABLE DEL PIP 2294292	220202 : ALTO BIAVO	155 : PORCENTAJE	3 : Media	Fisico	0	0	0	0	0	0	0	0	0	0	25	25	50
					Financiero S/.	0	0	0	0	0	0	0	0	0	65,640	65,640	56,263	187,544

MINISTERIO DE VIVIENDA, CONSTRUCCIÓN Y SANEAMIENTO
V°B°
CARLOS DELGADO
Director
OGPP - OPM

19AO0000559938	INFRAESTRUCTURA DE TRANSPORTE POR CABLE DEL PIP 2294299	220203 : BAJO BIAVO	155 : PORCENTAJE	3 : Media	Fisico	0	0	0	0	0	0	0	0	25	25	0	0	50
					Financiero S/.	0	0	0	0	0	0	0	108,999	155,713	46,714	0	0	311,426
19AO0000559940	INFRAESTRUCTURA DE TRANSPORTE POR CABLE DEL PIP 2294304	220202 : ALTO BIAVO	155 : PORCENTAJE	3 : Media	Fisico	0	0	0	0	0	0	0	0	25	25	0	0	50
					Financiero S/.	0	0	0	0	0	0	0	65,479	93,541	28,062	0	0	187,082
19AO0000559941	INFRAESTRUCTURA DE TRANSPORTE POR CABLE DEL PIP 2294319	220203 : BAJO BIAVO	155 : PORCENTAJE	3 : Media	Fisico	0	0	0	0	0	0	0	0	25	25	0	0	50
					Financiero S/.	0	0	0	0	0	0	0	64,326	91,895	27,568	0	0	183,789
19AO0000559943	INFRAESTRUCTURA DE TRANSPORTE POR CABLE DEL PIP 2294356	220504 : CAYNARACHI	155 : PORCENTAJE	3 : Media	Fisico	0	0	0	0	0	0	0	0	0	25	25	0	50
					Financiero S/.	0	0	0	0	0	0	0	0	89,640	44,820	44,820	0	179,280
19AO0000559947	INFRAESTRUCTURA DE TRANSPORTE POR CABLE DEL PIP 2294357	220503 : BARRANQUITA	155 : PORCENTAJE	3 : Media	Fisico	0	0	0	0	0	0	0	0	0	25	25	0	50
					Financiero S/.	0	0	0	0	0	0	0	0	101,766	50,883	50,883	0	203,532
19AO0000559950	INFRAESTRUCTURA DE TRANSPORTE POR CABLE DEL PIP 2317530	220203 : BAJO BIAVO	155 : PORCENTAJE	3 : Media	Fisico	0	0	0	0	0	0	50	25	0	0	0	0	75
					Financiero S/.	0	0	0	0	0	133,884	66,942	66,942	0	0	0	0	267,767
19AO0000559954	INFRAESTRUCTURA DE TRANSPORTE POR CABLE DEL PIP 2318149	040205 : NICOLAS DE PIEROLA	155 : PORCENTAJE	3 : Media	Fisico	0	0	50	25	0	0	0	0	0	0	0	0	75
					Financiero S/.	0	0	123,080	123,080	0	0	0	0	0	0	0	0	246,160
19AO0000559955	INFRAESTRUCTURA DE TRANSPORTE POR CABLE DEL PIP 2318162	040205 : NICOLAS DE PIEROLA	155 : PORCENTAJE	3 : Media	Fisico	0	0	0	50	25	0	0	0	0	0	0	0	75
					Financiero S/.	0	0	121,931	121,931	0	0	0	0	0	0	0	0	243,862
19AO0000559960	INFRAESTRUCTURA DE TRANSPORTE POR CABLE DEL PIP 2318178	040205 : NICOLAS DE PIEROLA	155 : PORCENTAJE	3 : Media	Fisico	0	0	0	50	25	0	0	0	0	0	0	0	75
					Financiero S/.	0	0	90,792	90,792	0	0	0	0	0	0	0	0	181,584
19AO0000560158	INFRAESTRUCTURA DE TRANSPORTE POR CABLE DEL PIP 2251715	100509 : PUNOS	155 : PORCENTAJE	3 : Media	Fisico	0	0	0	0	0	25	0	0	0	0	0	0	25
					Financiero S/.	0	0	0	15,378	0	0	0	0	0	0	0	0	15,378
19AO0000560160	INFRAESTRUCTURA DE TRANSPORTE POR CABLE DEL PIP 2251717	100604 : JOSE CRESPO Y CASTILLO	155 : PORCENTAJE	3 : Media	Fisico	0	0	0	0	0	25	25	0	0	0	0	0	50
					Financiero S/.	0	0	0	0	31,814	31,814	0	0	0	0	0	0	63,627
19AO0000560161	INFRAESTRUCTURA DE TRANSPORTE POR CABLE DEL PIP 2251718	100602 : DANIEL ALOMIAS ROBLES	155 : PORCENTAJE	3 : Media	Fisico	0	0	0	0	0	25	25	0	0	0	0	0	50
					Financiero S/.	0	0	0	0	11,917	11,917	0	0	0	0	0	0	23,834
19AO0000560177	MEJORAMIENTO DE SISTEMA DE RECOLECCIÓN Y TRATAMIENTO DE RESIDUOS SÓLIDOS DEL PIP 2251721	100606 : MARIANO DAMASO BERAUN	155 : PORCENTAJE	3 : Media	Fisico	0	0	0	0	0	25	25	0	0	0	0	0	50
					Financiero S/.	0	0	0	0	88,756	88,756	0	0	0	0	0	0	177,512
19AO0000560180	INFRAESTRUCTURA DE TRANSPORTE POR CABLE DEL PIP 2251723	100323 : YANAS	155 : PORCENTAJE	3 : Media	Fisico	0	0	0	0	0	25	25	0	0	0	0	0	50
					Financiero S/.	0	0	0	0	22,457	22,457	0	0	0	0	0	0	44,913
19AO0000560181	SUPERVISIÓN DE OBRA DEL PIP 2251724	100606 : MARIANO DAMASO BERAUN	060 : INFORME	3 : Media	Fisico	0	0	0	0	1	1	0	0	0	0	0	0	2
					Financiero S/.	0	0	0	0	2,155	2,155	0	0	0	0	0	0	4,309
19AO0000560185	INFRAESTRUCTURA DE TRANSPORTE POR CABLE DEL PIP 2251727	100604 : JOSE CRESPO Y CASTILLO	155 : PORCENTAJE	3 : Media	Fisico	0	0	0	0	25	25	0	0	0	0	0	0	50
					Financiero S/.	0	0	0	28,712	28,712	0	0	0	0	0	0	0	57,424
19AO0000560188	INFRAESTRUCTURA DE TRANSPORTE POR CABLE DEL PIP 2251730	100604 : JOSE CRESPO Y CASTILLO	155 : PORCENTAJE	3 : Media	Fisico	0	0	0	0	25	25	0	0	0	0	0	0	50
					Financiero S/.	0	0	0	14,439	14,439	0	0	0	0	0	0	0	28,877
19AO0000560190	INFRAESTRUCTURA DE TRANSPORTE POR CABLE DEL PIP 2251731	101006 : SAN FRANCISCO DE ASIS	155 : PORCENTAJE	3 : Media	Fisico	0	0	0	0	25	25	0	0	0	0	0	0	50
					Financiero S/.	0	0	0	15,241	15,241	0	0	0	0	0	0	0	30,482
19AO0000560193	INFRAESTRUCTURA DE TRANSPORTE POR CABLE DEL PIP 2251733	101005 : RONDOS	155 : PORCENTAJE	3 : Media	Fisico	0	0	0	0	0	0	25	0	0	0	0	0	25
					Financiero S/.	0	0	0	0	0	24,781	0	0	0	0	0	0	24,781
19AO0000560196	INFRAESTRUCTURA DE TRANSPORTE POR CABLE DEL PIP 2251734	100604 : JOSE CRESPO Y CASTILLO	155 : PORCENTAJE	3 : Media	Fisico	0	0	0	0	0	0	25	0	0	0	0	0	25
					Financiero S/.	0	0	0	0	0	29,988	0	0	0	0	0	0	29,988
19AO0000560200	INFRAESTRUCTURA DE TRANSPORTE POR CABLE DEL PIP 2251735	101005 : RONDOS	155 : PORCENTAJE	3 : Media	Fisico	0	0	0	0	0	0	25	0	0	0	0	0	25
					Financiero S/.	0	0	0	0	0	49,565	0	0	0	0	0	0	49,565
19AO0000560234	INFRAESTRUCTURA DE TRANSPORTE POR CABLE DEL PIP 2251737	100311 : MARIAS	155 : PORCENTAJE	3 : Media	Fisico	0	0	0	0	0	0	0	25	0	0	0	0	25
					Financiero S/.	0	0	0	0	0	0	33,255	0	0	0	0	0	33,255
19AO0000560236	INFRAESTRUCTURA DE TRANSPORTE POR CABLE DEL PIP 2251741	100701 : HUACRACHUCO	155 : PORCENTAJE	3 : Media	Fisico	0	0	0	0	0	0	0	25	0	0	0	0	25
					Financiero S/.	0	0	0	0	0	0	33,626	0	0	0	0	0	33,626
19AO0000560237	INFRAESTRUCTURA DE TRANSPORTE POR CABLE DEL PIP 2251743	100604 : JOSE CRESPO Y CASTILLO	155 : PORCENTAJE	3 : Media	Fisico	0	0	0	0	0	0	25	0	0	0	0	0	25
					Financiero S/.	0	0	0	0	0	28,754	0	0	0	0	0	0	28,754
19AO0000560242	INFRAESTRUCTURA DE TRANSPORTE POR	100604 : JOSE	155 :	3 : Media	Fisico	0	0	0	0	0	0	25	0	0	0	0	0	25

MINISTERIO DE VIVIENDA, CONSTRUCCIÓN Y SANEAMIENTO
V°B°
DEGALDO
Director
OGPP - OPM

	CABLE DEL PIP 2251744	CRESPO Y CASTILLO	PORCENTAJE		Financiero S/.	0	0	0	0	0	28,770	0	0	0	0	0	0	28,770
19AO000560247	INFRAESTRUCTURA DE TRANSPORTE POR CABLE DEL PIP 2251746	100604 : JOSE CRESPO Y CASTILLO	155 : PORCENTAJE	3 : Media	Fisico	0	0	0	0	0	0	25	25	0	0	0	0	50
					Financiero S/.	0	0	0	0	0	13,878	13,878	0	0	0	0	0	27,756
19AO000560249	INFRAESTRUCTURA DE TRANSPORTE POR CABLE DEL PIP 2251749	100606 : MARIANO DAMASO BERAUN	155 : PORCENTAJE	3 : Media	Fisico	0	0	0	0	0	0	25	25	0	0	0	0	50
					Financiero S/.	0	0	0	0	0	22,135	22,135	0	0	0	0	0	44,270
19AO000560251	INFRAESTRUCTURA DE TRANSPORTE POR CABLE DEL PIP 2251750	100604 : JOSE CRESPO Y CASTILLO	155 : PORCENTAJE	3 : Media	Fisico	0	0	0	0	0	25	25	0	0	0	0	0	50
					Financiero S/.	0	0	0	0	20,412	20,412	0	0	0	0	0	0	40,823
19AO000560253	INFRAESTRUCTURA DE TRANSPORTE POR CABLE DEL PIP 2251751	100605 : LUYANDO	155 : PORCENTAJE	3 : Media	Fisico	0	0	0	0	0	25	25	0	0	0	0	0	50
					Financiero S/.	0	0	0	0	24,005	24,005	0	0	0	0	0	0	48,010
19AO000560255	INFRAESTRUCTURA DE TRANSPORTE POR CABLE DEL PIP 2251754	100902 : CODO DEL POZUZO	155 : PORCENTAJE	3 : Media	Fisico	0	0	0	0	0	0	0	0	25	0	0	0	25
					Financiero S/.	0	0	0	0	0	0	0	27,285	0	0	0	0	27,285
19AO000560256	INFRAESTRUCTURA DE TRANSPORTE POR CABLE DEL PIP 2251755	100901 : PUERTO INCA	155 : PORCENTAJE	3 : Media	Fisico	0	0	0	0	0	0	0	0	25	0	0	0	25
					Financiero S/.	0	0	0	0	0	0	0	29,450	0	0	0	0	29,450
19AO000560260	INFRAESTRUCTURA DE TRANSPORTE POR CABLE DEL PIP 2251761	100702 : CHOLON	155 : PORCENTAJE	3 : Media	Fisico	0	0	0	0	0	0	0	0	25	0	0	0	25
					Financiero S/.	0	0	0	0	0	0	0	16,994	0	0	0	0	16,994
19AO000560262	INFRAESTRUCTURA DE TRANSPORTE POR CABLE DEL PIP 2251762	100901 : PUERTO INCA	155 : PORCENTAJE	3 : Media	Fisico	0	0	0	0	0	0	0	0	25	0	0	0	25
					Financiero S/.	0	0	0	0	0	0	0	28,468	0	0	0	0	28,468
19AO000560266	INFRAESTRUCTURA DE TRANSPORTE POR CABLE DEL PIP 2251763	101001 : JESUS	155 : PORCENTAJE	3 : Media	Fisico	0	0	0	0	0	0	0	0	25	25	0	0	50
					Financiero S/.	0	0	0	0	0	0	0	25,958	25,958	0	0	0	51,915
19AO000560270	SUPERVISIÓN DE OBRA DEL PIP 2251766	101001 : JESUS	060 : INFORME	3 : Media	Fisico	0	0	0	0	0	0	0	1	1	0	0	0	2
					Financiero S/.	0	0	0	0	0	0	0	24,555	24,555	0	0	0	49,110
19AO000560273	INFRAESTRUCTURA DE TRANSPORTE POR CABLE DEL PIP 2251788	090504 : EL CARMEN	155 : PORCENTAJE	3 : Media	Fisico	0	0	0	0	0	0	0	0	25	25	0	0	50
					Financiero S/.	0	0	0	0	0	0	0	19,605	19,605	0	0	0	39,209
19AO000560277	INFRAESTRUCTURA DE TRANSPORTE POR CABLE DEL PIP 2251790	110109 : SAN JOSE DE LOS MOLINOS	155 : PORCENTAJE	3 : Media	Fisico	0	0	0	0	0	0	0	0	25	25	0	0	50
					Financiero S/.	0	0	0	0	0	0	0	19,057	19,057	0	0	0	38,114
19AO000560279	INFRAESTRUCTURA DE TRANSPORTE POR CABLE DEL PIP 2251791	110202 : ALTO LARAN	155 : PORCENTAJE	3 : Media	Fisico	0	0	0	0	25	25	0	0	0	0	0	0	50
					Financiero S/.	0	0	0	22,632	22,632	0	0	0	0	0	0	0	45,264
19AO000560280	INFRAESTRUCTURA DE TRANSPORTE POR CABLE DEL PIP 2251793	090504 : EL CARMEN	155 : PORCENTAJE	3 : Media	Fisico	0	0	0	0	25	25	0	0	0	0	0	0	50
					Financiero S/.	0	0	0	22,703	22,703	0	0	0	0	0	0	0	45,405
19AO000560283	INFRAESTRUCTURA DE TRANSPORTE POR CABLE DEL PIP 2251913	100701 : HUACRACHUCO	155 : PORCENTAJE	3 : Media	Fisico	0	0	0	0	25	25	0	0	0	0	0	0	50
					Financiero S/.	0	0	0	16,999	16,999	0	0	0	0	0	0	0	33,997
19AO000560284	INFRAESTRUCTURA DE TRANSPORTE POR CABLE DEL PIP 2251914	100604 : JOSE CRESPO Y CASTILLO	155 : PORCENTAJE	3 : Media	Fisico	0	0	0	0	0	0	25	25	0	0	0	0	50
					Financiero S/.	0	0	0	0	0	21,417	21,417	0	0	0	0	0	42,833
19AO000560285	INFRAESTRUCTURA DE TRANSPORTE POR CABLE DEL PIP 2258041	190304 : PALCAZU	155 : PORCENTAJE	3 : Media	Fisico	0	0	0	0	0	0	25	25	0	0	0	0	50
					Financiero S/.	0	0	0	0	0	10,673	10,673	0	0	0	0	0	21,345
19AO000560430	INFRAESTRUCTURA DE TRANSPORTE POR CABLE DEL PIP 2258044	120434 : YAUYOS	155 : PORCENTAJE	3 : Media	Fisico	0	0	0	0	0	0	25	25	0	0	0	0	50
					Financiero S/.	0	0	0	0	0	16,171	16,171	0	0	0	0	0	32,342
19AO000560432	INFRAESTRUCTURA DE TRANSPORTE POR CABLE DEL PIP 2258047	190304 : PALCAZU	155 : PORCENTAJE	3 : Media	Fisico	0	0	0	0	0	0	0	0	25	0	0	0	25
					Financiero S/.	0	0	0	0	0	0	0	22,663	0	0	0	0	22,663
19AO000560434	INFRAESTRUCTURA DE TRANSPORTE POR CABLE DEL PIP 2258053	190304 : PALCAZU	155 : PORCENTAJE	3 : Media	Fisico	0	0	0	0	0	0	0	0	25	0	0	0	25
					Financiero S/.	0	0	0	0	0	0	0	22,663	0	0	0	0	22,663
19AO000560435	INFRAESTRUCTURA DE TRANSPORTE POR CABLE DEL PIP 2258071	120604 : MAZAMARI	155 : PORCENTAJE	3 : Media	Fisico	0	0	0	0	0	0	0	0	25	25	0	0	50
					Financiero S/.	0	0	0	0	0	0	0	30,883	30,883	0	0	0	61,766
19AO000560439	INFRAESTRUCTURA DE TRANSPORTE POR CABLE DEL PIP 2258073	190304 : PALCAZU	155 : PORCENTAJE	3 : Media	Fisico	0	0	0	0	0	0	0	0	0	25	0	0	25
					Financiero S/.	0	0	0	0	0	0	0	0	31,238	0	0	0	31,238
19AO000560441	SUPERVISIÓN DE OBRA DEL PIP 2258077	120605 : PAMPA HERMOSA	060 : INFORME	3 : Media	Fisico	0	0	0	0	0	0	0	0	1	0	0	0	1
					Financiero S/.	0	0	0	0	0	0	0	0	81,247	0	0	0	81,247
19AO000560443	INFRAESTRUCTURA DE TRANSPORTE POR CABLE DEL PIP 2258078	190304 : PALCAZU	155 : PORCENTAJE	3 : Media	Fisico	0	0	0	0	0	0	0	0	0	25	0	0	25
					Financiero S/.	0	0	0	0	0	0	0	0	36,070	0	0	0	36,070
19AO000560445	INFRAESTRUCTURA DE TRANSPORTE POR CABLE DEL PIP 2258082	190304 : PALCAZU	155 : PORCENTAJE	3 : Media	Fisico	0	0	0	0	0	0	0	0	0	25	0	0	25
					Financiero S/.	0	0	0	0	0	0	0	0	31,356	0	0	0	31,356
19AO000560448	INFRAESTRUCTURA DE TRANSPORTE POR CABLE DEL PIP 2258100	190307 : VILLA RICA	155 : PORCENTAJE	3 : Media	Fisico	0	0	0	0	25	25	0	0	0	0	0	0	50
					Financiero S/.	0	0	0	17,615	17,615	0	0	0	0	0	0	0	35,230

MINISTERIO DE VIVIENDA, CONSTRUCCIÓN Y SANEAMIENTO
V°B°
CARLOS DEGALDO
Director
OGPP - OPM

19AO000560449	SUPERVISIÓN DE OBRA DEL PIP 2258109	120605 : PAMPA HERMOSA	060 : INFORME	3 : Media	Fisico	0	0	0	1	1	0	0	0	0	0	0	0	2
					Financiero S/.	0	0	0	37,876	37,876	0	0	0	0	0	0	0	75,751
19AO000560450	INFRAESTRUCTURA DE TRANSPORTE POR CABLE DEL PIP 2258110	190306 : PUERTO BERMUDEZ	155 : PORCENTAJE	3 : Media	Fisico	0	0	0	0	25	25	0	0	0	0	0	0	50
					Financiero S/.	0	0	0	17,727	17,727	0	0	0	0	0	0	0	35,454
19AO000560451	SUPERVISIÓN DE OBRA DEL PIP 2258122	120606 : PANGOA	060 : INFORME	3 : Media	Fisico	0	0	0	1	1	0	0	0	0	0	0	0	2
					Financiero S/.	0	0	0	18,920	18,920	0	0	0	0	0	0	0	37,839
19AO000560452	INFRAESTRUCTURA DE TRANSPORTE POR CABLE DEL PIP 2258124	190306 : PUERTO BERMUDEZ	155 : PORCENTAJE	3 : Media	Fisico	0	0	0	0	0	0	25	25	0	0	0	0	50
					Financiero S/.	0	0	0	0	0	22,643	22,643	0	0	0	0	0	45,286
19AO000560453	SUPERVISIÓN DE OBRAS DEL PIP 2258130	190306 : PUERTO BERMUDEZ	060 : INFORME	3 : Media	Fisico	0	0	0	0	0	1	1	0	0	0	0	0	2
					Financiero S/.	0	0	0	0	0	25,717	25,717	0	0	0	0	0	51,434
19AO000560454	INFRAESTRUCTURA DE TRANSPORTE POR CABLE DEL PIP 2258139	120428 : SAN LORENZO	155 : PORCENTAJE	3 : Media	Fisico	0	0	0	0	0	0	25	25	0	0	0	0	50
					Financiero S/.	0	0	0	0	0	26,191	26,191	0	0	0	0	0	52,382
19AO000560455	INFRAESTRUCTURA DE TRANSPORTE POR CABLE DEL PIP 2258144	120419 : MONOBAMBA	155 : PORCENTAJE	3 : Media	Fisico	0	0	0	0	0	0	0	25	0	0	0	0	25
					Financiero S/.	0	0	0	0	0	0	20,717	0	0	0	0	0	20,717
19AO000560456	INFRAESTRUCTURA DE TRANSPORTE POR CABLE DEL PIP 2258156	120601 : SATIPO	155 : PORCENTAJE	3 : Media	Fisico	0	0	0	0	0	0	0	25	25	0	0	0	50
					Financiero S/.	0	0	0	0	0	0	20,600	20,600	0	0	0	0	41,199
19AO000560458	INFRAESTRUCTURA DE TRANSPORTE POR CABLE DEL PIP 2258161	120608 : RIO TAMBO	155 : PORCENTAJE	3 : Media	Fisico	0	0	0	0	0	0	0	25	25	0	0	0	50
					Financiero S/.	0	0	0	0	0	0	35,744	35,744	0	0	0	0	71,488
19AO000560459	INFRAESTRUCTURA DE TRANSPORTE POR CABLE DEL PIP 2258162	120607 : RIO NEGRO	155 : PORCENTAJE	3 : Media	Fisico	0	0	0	0	0	0	0	25	25	0	0	0	50
					Financiero S/.	0	0	0	0	0	0	30,172	30,172	0	0	0	0	60,344
19AO000560460	INFRAESTRUCTURA DE TRANSPORTE POR CABLE DEL PIP 2258166	120802 : CHACAPALPA	155 : PORCENTAJE	3 : Media	Fisico	0	0	0	0	25	25	0	0	0	0	0	0	50
					Financiero S/.	0	0	0	16,937	16,937	0	0	0	0	0	0	0	33,874
19AO000560462	INFRAESTRUCTURA DE TRANSPORTE POR CABLE DEL PIP 2258168	120111 : CHUPURO	155 : PORCENTAJE	3 : Media	Fisico	0	0	0	0	25	25	0	0	0	0	0	0	50
					Financiero S/.	0	0	0	13,361	13,361	0	0	0	0	0	0	0	26,721
19AO000560463	INFRAESTRUCTURA DE TRANSPORTE POR CABLE DEL PIP 2258171	120303 : PICHANAQUI	155 : PORCENTAJE	3 : Media	Fisico	0	0	0	0	0	0	25	25	0	0	0	0	50
					Financiero S/.	0	0	0	0	0	20,892	20,892	0	0	0	0	0	41,783
19AO000560464	INFRAESTRUCTURA DE TRANSPORTE POR CABLE DEL PIP 2258172	120105 : CHACAPAMPA	155 : PORCENTAJE	3 : Media	Fisico	0	0	0	0	0	0	25	25	0	0	0	0	50
					Financiero S/.	0	0	0	0	0	16,644	16,644	0	0	0	0	0	33,287
19AO000560465	INFRAESTRUCTURA DE TRANSPORTE POR CABLE DEL PIP 2258173	120303 : PICHANAQUI	155 : PORCENTAJE	3 : Media	Fisico	0	0	0	0	0	0	25	25	0	0	0	0	50
					Financiero S/.	0	0	0	0	0	22,711	22,711	0	0	0	0	0	45,421
19AO000560467	INFRAESTRUCTURA DE TRANSPORTE POR CABLE DEL PIP 2258177	120203 : ANDAMARCA	155 : PORCENTAJE	3 : Media	Fisico	0	0	0	0	25	0	0	0	0	0	0	0	25
					Financiero S/.	0	0	0	18,266	0	0	0	0	0	0	0	0	18,266
19AO000560469	INFRAESTRUCTURA DE TRANSPORTE POR CABLE DEL PIP 2258181	120209 : MARISCAL CASTILLA	155 : PORCENTAJE	3 : Media	Fisico	0	0	0	0	0	0	0	25	25	0	0	0	50
					Financiero S/.	0	0	0	0	0	0	55,632	55,632	47,684	0	0	0	158,948
19AO000560470	INFRAESTRUCTURA DE TRANSPORTE POR CABLE DEL PIP 2259156	190308 : CONSTITUCION	155 : PORCENTAJE	3 : Media	Fisico	0	0	0	0	0	25	0	0	0	0	0	0	25
					Financiero S/.	0	0	0	0	44,439	0	0	0	0	0	0	0	44,439
19AO000560471	INFRAESTRUCTURA DE TRANSPORTE POR CABLE DEL PIP 2259160	190304 : PALCAZU	155 : PORCENTAJE	3 : Media	Fisico	0	0	0	0	0	0	25	0	0	0	0	0	25
					Financiero S/.	0	0	0	0	0	38,018	0	0	0	0	0	0	38,018
19AO000560472	INFRAESTRUCTURA DE TRANSPORTE POR CABLE DEL PIP 2259169	190307 : VILLA RICA	155 : PORCENTAJE	3 : Media	Fisico	0	0	0	0	0	0	25	0	0	0	0	0	25
					Financiero S/.	0	0	0	0	0	35,406	0	0	0	0	0	0	35,406
19AO000560474	INFRAESTRUCTURA DE TRANSPORTE POR CABLE DEL PIP 2259178	120418 : MOLINOS	155 : PORCENTAJE	3 : Media	Fisico	0	0	0	0	25	0	0	0	0	0	0	0	25
					Financiero S/.	0	0	0	14,155	0	0	0	0	0	0	0	0	14,155
19AO000560476	INFRAESTRUCTURA DE TRANSPORTE POR CABLE DEL PIP 2259194	120419 : MONOBAMBA	155 : PORCENTAJE	3 : Media	Fisico	0	0	0	0	25	0	0	0	0	0	0	0	25
					Financiero S/.	0	0	0	13,141	0	0	0	0	0	0	0	0	13,141
19AO000560477	INFRAESTRUCTURA DE TRANSPORTE POR CABLE DEL PIP 2259195	120305 : SAN RAMON	155 : PORCENTAJE	3 : Media	Fisico	0	0	0	0	0	0	0	25	0	0	0	0	25
					Financiero S/.	0	0	0	0	0	0	27,965	0	0	0	0	0	27,965
19AO000560480	INFRAESTRUCTURA DE TRANSPORTE POR CABLE DEL PIP 2259197	120601 : SATIPO	155 : PORCENTAJE	3 : Media	Fisico	0	0	0	0	0	0	0	0	25	25	0	0	50
					Financiero S/.	0	0	0	0	0	0	0	25,779	25,779	0	0	0	51,558
19AO000560482	INFRAESTRUCTURA DE TRANSPORTE POR CABLE DEL PIP 2259206	120806 : PACCHA	155 : PORCENTAJE	3 : Media	Fisico	0	0	0	0	0	0	0	0	0	25	0	0	25
					Financiero S/.	0	0	0	0	0	0	0	0	35,160	0	0	0	35,160
19AO000560483	INFRAESTRUCTURA DE TRANSPORTE POR CABLE DEL PIP 2259210	120303 : PICHANAQUI	155 : PORCENTAJE	3 : Media	Fisico	0	0	0	0	0	0	0	0	0	0	25	0	25
					Financiero S/.	0	0	0	0	0	0	0	0	0	49,341	0	0	49,341
19AO000560484	INFRAESTRUCTURA DE TRANSPORTE POR CABLE DEL PIP 2259212	120303 : PICHANAQUI	155 : PORCENTAJE	3 : Media	Fisico	0	0	0	0	0	0	0	0	0	0	25	25	50
					Financiero S/.	0	0	0	0	0	0	0	0	0	38,972	38,972	0	77,943

MINISTERIO DE VIVIENDA, CONSTRUCCIÓN Y SANEAMIENTO
V°B°
CARLOS DEGALDO
Director
OGPP - OPM

19AO000560485	INFRAESTRUCTURA DE TRANSPORTE POR CABLE DEL PIP 2267628	120601 : SATIPO	155 : PORCENTAJE	3 : Media	Fisico	0	0	0	0	0	0	0	0	0	0	0	25	25
					Financiero S/.	0	0	0	0	0	0	0	0	0	0	0	42,157	42,157
19AO000560486	INFRAESTRUCTURA DE TRANSPORTE POR CABLE DEL PIP 2267630	190301 : OXAPAMPA	155 : PORCENTAJE	3 : Media	Fisico	0	0	0	0	0	0	0	0	0	0	0	25	25
					Financiero S/.	0	0	0	0	0	0	0	0	0	0	18,198	0	18,198
19AO000560488	INFRAESTRUCTURA DE TRANSPORTE POR CABLE DEL PIP 2267634	190102 : HUACHON	155 : PORCENTAJE	3 : Media	Fisico	0	0	0	0	0	0	0	0	0	0	0	25	25
					Financiero S/.	0	0	0	0	0	0	0	0	0	0	28,700	0	28,700
19AO000560490	EXPEDIENTE TÉCNICO DEL PIP 2268929	200401 : CHULUCANAS	155 : PORCENTAJE	3 : Media	Fisico	0	0	0	50	50	0	0	0	0	0	0	0	100
					Financiero S/.	0	0	0	249,115	0	0	0	0	0	0	0	0	249,115
19AO000560491	INFRAESTRUCTURA DE TRANSPORTE POR CABLE DEL PIP 2268946	220807 : SAN FERNANDO	155 : PORCENTAJE	3 : Media	Fisico	0	0	0	0	0	25	25	0	0	0	0	0	50
					Financiero S/.	0	0	0	0	25,153	25,153	0	0	0	0	0	0	50,306
19AO000560493	EXPEDIENTE TECNICO DEL PIP 2269493	200210 : SUYO	155 : PORCENTAJE	3 : Media	Fisico	0	0	0	0	50	25	25	0	0	0	0	0	100
					Financiero S/.	0	0	0	0	122,500	122,500	0	0	0	0	0	0	244,999
19AO000560494	EXPEDIENTE TÉCNICO DEL PIP 2269516	200405 : MORROPON	155 : PORCENTAJE	3 : Media	Fisico	0	0	0	0	50	25	25	0	0	0	0	0	100
					Financiero S/.	0	0	0	0	112,845	112,845	0	0	0	0	0	0	225,689
19AO000560495	INFRAESTRUCTURA DE TRANSPORTE POR CABLE DEL PIP 2270841	200405 : MORROPON	155 : PORCENTAJE	3 : Media	Fisico	0	0	0	0	0	0	0	0	25	25	0	0	50
					Financiero S/.	0	0	0	0	0	0	0	81,563	116,518	34,955	0	0	233,036
19AO000560496	EXPEDIENTE TÉCNICO DEL PIP 2270897	200210 : SUYO	155 : PORCENTAJE	3 : Media	Fisico	0	0	0	0	0	0	50	25	25	0	0	0	100
					Financiero S/.	0	0	0	0	0	0	100,858	144,083	43,225	0	0	0	288,165
19AO000560497	EXPEDIENTE TÉCNICO DEL PIP 2270903	200210 : SUYO	155 : PORCENTAJE	3 : Media	Fisico	0	0	0	0	0	0	0	50	25	25	0	0	100
					Financiero S/.	0	0	0	0	0	0	0	86,262	123,232	36,969	0	0	246,463
19AO000560498	SUPERVISIÓN DE OBRAS DEL PIP 2270906	200208 : SAPILLICA	060 : INFORME	3 : Media	Fisico	0	0	0	0	0	0	0	1	1	1	0	0	3
					Financiero S/.	0	0	0	0	0	0	0	80,780	115,400	34,620	0	0	230,800
19AO000560500	INFRAESTRUCTURA DE TRANSPORTE POR CABLE DEL PIP 2271170	200114 : TAMBO GRANDE	155 : PORCENTAJE	3 : Media	Fisico	0	0	0	0	0	0	0	50	25	25	0	0	100
					Financiero S/.	0	0	0	0	0	0	0	79,295	113,279	33,984	0	0	226,558
19AO000560501	EXPEDIENTE TÉCNICO DEL PIP 2271174	200114 : TAMBO GRANDE	155 : PORCENTAJE	3 : Media	Fisico	0	0	0	50	25	0	0	0	0	0	0	0	75
					Financiero S/.	0	0	0	77,429	77,429	0	0	0	0	0	0	0	154,858
19AO000560545	EXPEDIENTE TÉCNICO DEL PIP 2271179	200406 : SALITRAL	155 : PORCENTAJE	3 : Media	Fisico	0	0	0	50	25	0	0	0	0	0	0	0	75
					Financiero S/.	0	0	0	103,018	103,018	0	0	0	0	0	0	0	206,036
19AO000560546	INFRAESTRUCTURA DE TRANSPORTE POR CABLE DEL PIP 2271182	200405 : MORROPON	155 : PORCENTAJE	3 : Media	Fisico	0	0	0	0	0	0	0	0	50	25	25	0	100
					Financiero S/.	0	0	0	0	0	0	0	68,086	97,265	29,180	0	0	194,530
19AO000560548	EXPEDIENTE TÉCNICO DEL PIP 2271197	200402 : BUENOS AIRES	155 : PORCENTAJE	3 : Media	Fisico	0	0	0	0	0	0	0	50	25	25	0	0	100
					Financiero S/.	0	0	0	0	0	0	0	79,403	113,433	34,030	0	0	226,865
19AO000560549	EXPEDIENTE TÉCNICO DEL PIP 2271199	200402 : BUENOS AIRES	155 : PORCENTAJE	3 : Media	Fisico	0	0	0	0	0	0	0	50	25	25	0	0	100
					Financiero S/.	0	0	0	0	0	0	0	72,625	103,751	31,125	0	0	207,501
19AO000560550	EXPEDIENTE TÉCNICO DEL PIP 2271203	200107 : CURA MORI	155 : PORCENTAJE	3 : Media	Fisico	0	0	0	0	0	0	0	50	25	25	0	0	100
					Financiero S/.	0	0	0	0	0	0	0	50,970	72,815	21,844	0	0	145,629
19AO000560551	INFRAESTRUCTURA DE TRANSPORTE POR CABLE DEL PIP 2271206	200401 : CHULUCANAS	155 : PORCENTAJE	3 : Media	Fisico	0	0	0	0	0	0	0	50	25	25	0	0	100
					Financiero S/.	0	0	0	0	0	0	0	72,390	103,414	31,024	0	0	206,828
19AO000560552	EXPEDIENTE TÉCNICO DEL PIP 2271209	200401 : CHULUCANAS	155 : PORCENTAJE	3 : Media	Fisico	0	0	0	0	0	0	0	50	25	25	0	0	100
					Financiero S/.	0	0	0	0	0	0	0	72,396	103,424	31,027	0	0	206,847
19AO000560553	EXPEDIENTE TÉCNICO DEL PIP 2271266	090102 : ACOBAMBILLA	155 : PORCENTAJE	3 : Media	Fisico	0	0	0	0	0	0	0	50	25	25	0	0	100
					Financiero S/.	0	0	0	0	0	0	0	66,129	94,471	28,341	0	0	188,941
19AO000560554	EXPEDIENTE TÉCNICO DEL PIP 2271274	090203 : ANTA	155 : PORCENTAJE	3 : Media	Fisico	0	0	0	0	0	0	0	50	25	25	0	0	100
					Financiero S/.	0	0	0	0	0	0	0	46,685	66,693	20,008	0	0	133,385
19AO000560556	EXPEDIENTE TÉCNICO DEL PIP 2271279	090301 : LIRCAY	155 : PORCENTAJE	3 : Media	Fisico	0	0	0	0	0	0	0	50	25	25	0	0	100
					Financiero S/.	0	0	0	0	0	0	0	45,170	64,529	19,359	0	0	129,057
19AO000560559	EXPEDIENTE TÉCNICO DEL PIP 2271998	210204 : ASILLO	155 : PORCENTAJE	3 : Media	Fisico	0	0	0	0	0	0	0	50	25	25	0	0	100
					Financiero S/.	0	0	0	0	0	0	0	71,935	102,765	30,829	0	0	205,529
19AO000560565	EXPEDIENTE TECNICO DEL PIP 2272219	210204 : ASILLO	155 : PORCENTAJE	3 : Media	Fisico	0	0	0	0	0	0	0	50	25	25	0	0	100
					Financiero S/.	0	0	0	0	0	0	0	71,489	102,127	30,638	0	0	204,253
19AO000560567	INFRAESTRUCTURA DE TRANSPORTE POR CABLE DEL PIP 2273162	110104 : OCUCAJE	155 : PORCENTAJE	3 : Media	Fisico	0	0	0	0	0	0	0	0	0	50	25	25	100
					Financiero S/.	0	0	0	0	0	0	0	0	0	67,886	67,886	58,188	193,960
19AO000560570	EXPEDIENTE TÉCNICO DEL PIP 2273379	110305 : VISTA ALEGRE	155 : PORCENTAJE	3 : Media	Fisico	0	0	0	50	25	0	0	0	0	0	0	0	75
					Financiero S/.	0	0	0	95,866	95,866	0	0	0	0	0	0	0	191,731
19AO000560573	EXPEDIENTE TÉCNICO DEL PIP 2273391	110401 : PALPA	155 : PORCENTAJE	3 : Media	Fisico	0	0	0	50	25	0	0	0	0	0	0	0	75

MINISTERIO DE VIVIENDA, CONSTRUCCIÓN Y SANEAMIENTO
V°B°
CARLOS DEGALDO
Director
OGPP - OPM

					Financiero S/.	0	0	0	133,008	133,008	0	0	0	0	0	0	0	266,015
19AO0000560575	EXPEDIENTE TÉCNICO DEL PIP 2273417	110401 : PALPA	155 : PORCENTAJE	3 : Media	Fisico	0	0	0	50	25	0	0	0	0	0	0	0	75
					Financiero S/.	0	0	0	128,608	128,608	0	0	0	0	0	0	0	257,215
19AO0000560577	EXPEDIENTE TÉCNICO DEL PIP 2273439	110401 : PALPA	155 : PORCENTAJE	3 : Media	Fisico	0	0	0	50	25	0	0	0	0	0	0	0	75
					Financiero S/.	0	0	0	120,988	120,988	0	0	0	0	0	0	0	241,976
19AO0000560580	EXPEDIENTE TÉCNICO DEL PIP 2273456	110502 : HUANCANO	155 : PORCENTAJE	3 : Media	Fisico	0	0	0	0	50	25	0	0	0	0	0	0	75
					Financiero S/.	0	0	0	0	108,886	108,886	0	0	0	0	0	0	217,772
19AO0000560582	EXPEDIENTE TÉCNICO DEL PIP 2274225	060202 : CACHACHI	155 : PORCENTAJE	3 : Media	Fisico	0	0	0	0	50	25	0	0	0	0	0	0	75
					Financiero S/.	0	0	0	0	138,843	138,843	0	0	0	0	0	0	277,685
19AO0000560589	EXPEDIENTE TÉCNICO DEL PIP 2274239	060202 : CACHACHI	155 : PORCENTAJE	3 : Media	Fisico	0	0	0	0	50	25	0	0	0	0	0	0	75
					Financiero S/.	0	0	0	0	132,742	132,742	0	0	0	0	0	0	265,483
19AO0000560590	EXPEDIENTE TÉCNICO DEL PIP 2274246	060202 : CACHACHI	155 : PORCENTAJE	3 : Media	Fisico	0	0	0	50	25	25	0	0	0	0	0	0	100
					Financiero S/.	0	0	0	147,666	73,833	73,833	0	0	0	0	0	0	295,331
19AO0000560592	EXPEDIENTE TÉCNICO DEL PIP 2274252	060202 : CACHACHI	155 : PORCENTAJE	3 : Media	Fisico	0	0	0	50	25	25	0	0	0	0	0	0	100
					Financiero S/.	0	0	0	117,224	58,612	58,612	0	0	0	0	0	0	234,447
19AO0000560594	EXPEDIENTE TECNICO DEL PIP 2274254	060202 : CACHACHI	155 : PORCENTAJE	3 : Media	Fisico	0	0	0	50	25	25	0	0	0	0	0	0	100
					Financiero S/.	0	0	0	116,534	58,267	58,267	0	0	0	0	0	0	233,068
19AO0000560597	SUPERVISIÓN DE OBRAS DEL PIP 2274262	060204 : SITACOCHA	060 : INFORME	3 : Media	Fisico	0	0	0	1	1	1	0	0	0	0	0	0	3
					Financiero S/.	0	0	0	104,144	52,072	52,072	0	0	0	0	0	0	208,288
19AO0000560598	EXPEDIENTE TÉCNICO DEL PIP 2274272	060204 : SITACOCHA	155 : PORCENTAJE	3 : Media	Fisico	0	0	0	50	25	25	0	0	0	0	0	0	100
					Financiero S/.	0	0	0	96,368	48,184	48,184	0	0	0	0	0	0	192,736
19AO0000560600	SUPERVISIÓN DE OBRA DEL PIP 2274291	060804 : COLASAY	060 : INFORME	3 : Media	Fisico	0	0	0	0	0	0	1	1	1	0	0	0	3
					Financiero S/.	0	0	0	0	0	0	77,797	77,797	38,899	0	0	0	194,493
19AO0000560603	SUPERVISIÓN DE OBRA DEL PIP 2274293	060807 : POMAHUACA	060 : INFORME	3 : Media	Fisico	0	0	0	0	0	0	1	1	1	0	0	0	3
					Financiero S/.	0	0	0	0	0	0	77,421	77,421	38,711	0	0	0	193,553
19AO0000560607	EXPEDIENTE TÉCNICO DEL PIP 2274302	061007 : JOSE SABOGAL	155 : PORCENTAJE	3 : Media	Fisico	0	0	0	0	0	0	0	0	0	50	25	0	75
					Financiero S/.	0	0	0	0	0	0	0	0	0	122,872	122,872	0	245,743
19AO0000560617	EXPEDIENTE TÉCNICO DEL PIP 2275270	131102 : LUCMA	155 : PORCENTAJE	3 : Media	Fisico	0	0	0	0	0	0	0	0	0	50	25	0	75
					Financiero S/.	0	0	0	0	0	0	0	0	0	109,002	109,002	0	218,003
19AO0000560620	SUPERVISIÓN DE OBRA DEL PIP 2275276	130901 : HUAMACHUCO	060 : INFORME	3 : Media	Fisico	0	0	0	0	0	0	0	0	0	1	1	0	2
					Financiero S/.	0	0	0	0	0	0	0	0	0	131,179	131,179	0	262,358
19AO0000560621	EXPEDIENTE TÉCNICO DEL PIP 2275285	130901 : HUAMACHUCO	155 : PORCENTAJE	3 : Media	Fisico	0	0	0	0	0	0	0	0	0	50	25	0	75
					Financiero S/.	0	0	0	0	0	0	0	0	0	146,100	146,100	0	292,199
19AO0000560623	EXPEDIENTE TÉCNICO DEL PIP 2275292	131201 : VIRU	155 : PORCENTAJE	3 : Media	Fisico	0	0	0	0	0	0	0	0	0	50	25	0	75
					Financiero S/.	0	0	0	0	0	0	0	0	0	145,700	145,700	0	291,400
19AO0000560625	EXPEDIENTE TÉCNICO DEL PIP 2276041	150202 : PARAMONGA	155 : PORCENTAJE	3 : Media	Fisico	0	0	0	0	0	0	0	0	50	25	0	0	75
					Financiero S/.	0	0	0	0	0	0	0	0	137,577	137,577	0	0	275,154
19AO0000560626	EXPEDIENTE TÉCNICO DEL PIP 2276085	150810 : SANTA MARIA	155 : PORCENTAJE	3 : Media	Fisico	0	0	0	0	0	0	0	0	50	50	0	0	100
					Financiero S/.	0	0	0	0	0	0	0	0	137,824	137,824	0	0	275,648
19AO0000560628	EXPEDIENTE TÉCNICO DEL PIP 2276102	150810 : SANTA MARIA	155 : PORCENTAJE	3 : Media	Fisico	0	0	0	0	0	0	0	0	50	50	0	0	100
					Financiero S/.	0	0	0	0	0	0	0	0	142,595	142,595	0	0	285,189
19AO0000560629	EXPEDIENTE TÉCNICO DEL PIP 2276107	150106 : CARABAYLLO	155 : PORCENTAJE	3 : Media	Fisico	0	0	0	0	0	0	0	50	25	25	0	0	100
					Financiero S/.	0	0	0	0	0	0	0	105,542	52,771	52,771	0	0	211,083
19AO0000560633	EXPEDIENTE TÉCNICO DEL PIP 2276114	150811 : SAYAN	155 : PORCENTAJE	3 : Media	Fisico	0	0	0	0	0	0	0	50	25	25	0	0	100
					Financiero S/.	0	0	0	0	0	0	0	134,258	67,129	67,129	0	0	268,516
19AO0000560635	EXPEDIENTE TÉCNICO DEL PIP 2276118	150106 : CARABAYLLO	155 : PORCENTAJE	3 : Media	Fisico	0	0	0	0	0	0	0	50	25	25	0	0	100
					Financiero S/.	0	0	0	0	0	0	0	106,179	53,090	53,090	0	0	212,358
19AO0000560638	EXPEDIENTE TÉCNICO DEL PIP 2282996	200405 : MORROPON	155 : PORCENTAJE	3 : Media	Fisico	0	0	0	0	0	0	0	50	25	25	0	0	100
					Financiero S/.	0	0	0	0	0	0	0	140,519	70,259	70,259	0	0	281,037
19AO0000560645	EXPEDIENTE TÉCNICO DEL PIP 2282999	200210 : SUYO	155 : PORCENTAJE	3 : Media	Fisico	0	0	0	0	0	0	0	50	25	25	0	0	100
					Financiero S/.	0	0	0	0	0	0	0	103,201	51,601	51,601	0	0	206,402
19AO0000560647	EXPEDIENTE TÉCNICO DEL PIP 2283004	200405 : MORROPON	155 : PORCENTAJE	3 : Media	Fisico	0	0	0	0	0	0	0	50	25	25	0	0	100
					Financiero S/.	0	0	0	0	0	0	0	113,361	56,680	56,680	0	0	226,721
19AO0000560649	EXPEDIENTE TÉCNICO DEL PIP 2283012	200210 : SUYO	155 : PORCENTAJE	3 : Media	Fisico	0	0	0	0	0	0	0	50	25	25	0	0	100
					Financiero S/.	0	0	0	0	0	0	0	108,438	54,219	54,219	0	0	216,876
19AO0000560653	EXPEDIENTE TÉCNICO DEL PIP 2283124	200401 : CHULUCANAS	155 : PORCENTAJE	3 : Media	Fisico	0	0	0	0	0	0	0	50	25	25	0	0	100

V°B°
CARLOS DEGALDO
Director
OGPP - OPM

					Financiero S/.	0	0	0	0	0	0	0	140,590	70,295	70,295	0	0	281,180
19AO000560655	EXPEDIENTE TÉCNICO DEL PIP 2283160	200210 : SUYO	155 : PORCENTAJE	3 : Media	Fisico	0	0	0	0	0	0	0	50	25	25	0	0	100
					Financiero S/.	0	0	0	0	0	0	0	126,402	63,201	63,201	0	0	252,803
19AO000560712	EXPEDIENTE TÉCNICO DEL PIP 2283185	200405 : MORROPON	155 : PORCENTAJE	3 : Media	Fisico	0	0	0	0	0	0	0	50	25	25	0	0	100
					Financiero S/.	0	0	0	0	0	0	0	0	116,257	58,129	58,129	0	232,514
19AO000560715	INFRAESTRUCTURA DE TRANSPORTE POR CABLE DEL PIP 2294290	220202 : ALTO BIAVO	155 : PORCENTAJE	3 : Media	Fisico	0	0	0	0	0	0	0	0	0	0	25	25	50
					Financiero S/.	0	0	0	0	0	0	0	0	0	75,087	75,087	64,361	214,535
19AO000560718	INFRAESTRUCTURA DE TRANSPORTE POR CABLE DEL PIP 2294329	220206 : SAN RAFAEL	155 : PORCENTAJE	3 : Media	Fisico	0	0	0	0	0	0	0	0	25	25	0	0	50
					Financiero S/.	0	0	0	0	0	0	0	74,352	106,218	31,865	0	0	212,435
19AO000560763	INFRAESTRUCTURA DE TRANSPORTE POR CABLE DEL PIP 2294331	220302 : AGUA BLANCA	155 : PORCENTAJE	3 : Media	Fisico	0	0	0	0	0	0	0	0	0	25	25	0	50
					Financiero S/.	0	0	0	0	0	0	0	0	104,273	52,136	52,136	0	208,545
19AO000560765	SUPERVISIÓN DE OBRA DEL PIP 2294348	220505 : CUNUMBUQUI	060 : INFORME	3 : Media	Fisico	0	0	0	0	0	0	0	0	1	1	1	0	3
					Financiero S/.	0	0	0	0	0	0	0	0	74,904	37,452	37,452	0	149,807
19AO000560766	SUPERVISIÓN DE OBRA DEL PIP 2294349	220503 : BARRANQUITA	060 : INFORME	3 : Media	Fisico	0	0	0	0	0	0	0	0	1	1	1	0	3
					Financiero S/.	0	0	0	0	0	0	0	0	68,565	34,283	34,283	0	137,130
19AO000560769	SUPERVISIÓN DE OBRA DEL PIP 2294351	220503 : BARRANQUITA	060 : INFORME	3 : Media	Fisico	0	0	0	0	0	0	0	0	1	1	1	0	3
					Financiero S/.	0	0	0	0	0	0	0	0	61,568	30,784	30,784	0	123,136
19AO000560771	SUPERVISIÓN DE OBRA DEL PIP 2294352	220505 : CUNUMBUQUI	060 : INFORME	3 : Media	Fisico	0	0	0	0	0	0	0	0	1	1	1	0	3
					Financiero S/.	0	0	0	0	0	0	0	0	42,102	21,051	21,051	0	84,204
19AO000560774	SUPERVISIÓN DE OBRA DEL PIP 2294904	030702 : CURPAHUASI	060 : INFORME	3 : Media	Fisico	0	0	0	0	0	1	1	1	0	0	0	0	3
					Financiero S/.	0	0	0	0	0	75,907	37,953	37,953	0	0	0	0	151,813
19AO000560780	EXPEDIENTE TÉCNICO DEL PIP 2295406	140307 : MOTUPE	155 : PORCENTAJE	3 : Media	Fisico	0	0	0	0	0	0	50	25	0	0	0	0	75
					Financiero S/.	0	0	0	0	0	108,898	54,449	54,449	0	0	0	0	217,796
19AO000560781	SUPERVISIÓN DE OBRA DEL PIP 2295776	040606 : RIO GRANDE	060 : INFORME	3 : Media	Fisico	0	0	0	0	0	1	1	1	0	0	0	0	3
					Financiero S/.	0	0	0	0	0	111,955	55,977	55,977	0	0	0	0	223,909
19AO000560782	SUPERVISIÓN DE OBRA DEL PIP 2303260	190303 : HUANCABAMBA	060 : INFORME	3 : Media	Fisico	0	0	0	0	0	1	1	1	0	0	0	0	3
					Financiero S/.	0	0	0	0	0	110,782	55,391	55,391	0	0	0	0	221,564
19AO000560784	SUPERVISIÓN DE OBRA DEL PIP 2313178	211205 : PHARA	060 : INFORME	3 : Media	Fisico	0	0	0	0	0	1	1	1	0	0	0	0	3
					Financiero S/.	0	0	0	0	0	73,034	36,517	36,517	0	0	0	0	146,068
19AO000560788	INFRAESTRUCTURA DE TRANSPORTE POR CABLE DEL PIP 2317603	220203 : BAJO BIAVO	155 : PORCENTAJE	3 : Media	Fisico	0	0	0	0	0	0	50	25	0	0	0	0	75
					Financiero S/.	0	0	0	0	0	38,538	19,269	19,269	0	0	0	0	77,076
19AO000560791	INFRAESTRUCTURA DE TRANSPORTE POR CABLE DEL PIP 2317721	220503 : BARRANQUITA	155 : PORCENTAJE	3 : Media	Fisico	0	0	0	0	0	0	50	25	0	0	0	0	75
					Financiero S/.	0	0	0	0	0	156,634	78,317	78,317	0	0	0	0	313,268
19AO000580166	LIBERACIÓN Y SANEAMIENTO DE ÁREAS DEL PIP 2277384	160113 : SAN JUAN BAUTISTA	060 : INFORME	3 : Media	Fisico	0	0	0	0	0	0	0	0	0	0	0	1	1
					Financiero S/.	0	0	0	0	0	0	0	0	0	0	0	112,800	112,800
19AO000580175	SUPERVISIÓN DE OBRA DEL PIP 2300167	160113 : SAN JUAN BAUTISTA	060 : INFORME	1 : Muy Alta	Fisico	0	0	0	0	0	0	0	0	0	0	1	1	2
					Financiero S/.	0	0	0	0	0	0	0	0	0	0	1,590,729	3,257,794	4,848,523
19AO000580572	EXPEDIENTE TÉCNICO DEL PIP 2257807	150130 : SAN BORJA	054 : EXPEDIENTE TECNICO	1 : Muy Alta	Fisico	0	0	0	0	0	5	0	0	0	0	0	0	5
					Financiero S/.	0	0	0	0	0	9,965,830	0	0	0	0	0	0	9,965,830

OEI.05 FORTALECER LA IMPLEMENTACIÓN DE LA GESTIÓN DE RIESGOS DE DESASTRES Y CAMBIO CLIMÁTICO

AEI.05.02 INTERVENCIONES INTEGRALES PARA EVITAR Y REDUCIR LAS CONDICIONES DE RIESGO DE LA POBLACIÓN

COD.	Actividad Operativa / Inversiones	Ubigeo	U.M.	Prioridad	Meta	PROGRAMACIÓN												Total Anual
						1	2	3	4	5	6	7	8	9	10	11	12	
19AO000073510	CONSTRUCCIÓN DEL SISTEMA DE DRENAJE PLUVIAL DEL PIP 2307577	160113 : SAN JUAN BAUTISTA	155 : PORCENTAJE	1 : Muy Alta	Fisico	9	7	7	7	0	0	0	0	0	0	0	1	31
					Financiero S/.	0	0	0	0	0	0	0	0	0	0	175,332	0	175,332
19AO000580155	EXPEDIENTE TÉCNICO DEL PIP 2307577	160113 : SAN JUAN BAUTISTA	155 : PORCENTAJE	1 : Muy Alta	Fisico	0	0	21	0	10	0	14	0	55	0	0	0	100
					Financiero S/.	0	0	143,875	0	67,142	0	100,713	385,730	0	0	0	0	697,460

Unidad Ejecutora : 001082 - MINISTERIO DE VIVIENDA, CONSTRUCCION Y SANEAMIENTO- ADM. GENERAL

Centro de Costo: 03.08 - PROGRAMA NACIONAL DE VIVIENDA RURAL

OEI.04 INCREMENTAR EL ACCESO A VIVIENDAS ADECUADAS Y SEGURAS DE LA POBLACIÓN

AEI.04.04 VIVIENDAS MEJORADAS PARA LA POBLACIÓN RURAL EN CONDICIÓN DE POBREZA Y/O VULNERABILIDAD

COD.	Actividad Operativa / Inversiones	Ubigeo	U.M.	Prioridad	Meta	PROGRAMACIÓN												Total Anual
						1	2	3	4	5	6	7	8	9	10	11	12	

VºBº
CARLOS DEGALDO
Director
OGPP - OPM

19AO0000073453	EJECUCIÓN DEL PLAN DE INTERVENCIÓN PARA IDENTIFICACIÓN Y SELECCIÓN DE VIVIENDAS	150101 : LIMA	056 : FAMILIA	2 : Alta	Fisico	0	250	250	0	0	0	0	0	0	0	0	0	500
					Financiero S/.	0	55,000	70,000	0	0	0	0	0	0	0	0	0	125,000
19AO0000073455	CONFORMACIÓN DE NÚCLEOS EJECUTORES	150101 : LIMA	194 : ORGANIZACION	2 : Alta	Fisico	0	0	5	5	0	0	0	0	0	0	0	0	10
					Financiero S/.	0	0	299,494	0	299,396	0	0	0	0	0	0	0	598,890
19AO0000073476	PARTICIPACIÓN EN LA SELECCIÓN DE FAMILIAS BENEFICIARIAS	150122 : MIRAFLORES	091 : PLAN	3 : Media	Fisico	0	1	0	0	0	0	0	0	0	0	0	0	1
					Financiero S/.	0	8,109	0	0	0	0	0	0	0	0	0	0	8,109
19AO0000073482	REALIZACIÓN DEL SEGUIMIENTO Y MONITOREO DE OBRAS DE MEJORAMIENTO DE VIVIENDA RURAL	150122 : MIRAFLORES	056 : FAMILIA	2 : Alta	Fisico	0	0	100	100	100	100	100	100	100	100	100	100	1,000
					Financiero S/.	0	0	117,970	117,970	117,970	117,970	121,870	117,970	117,970	117,970	117,970	121,870	1,187,499
19AO0000573847	ELABORACIÓN DEL PLAN DE INTERVENCIÓN PARA IDENTIFICACIÓN Y SELECCIÓN DE FAMILIAS	150131 : SAN ISIDRO	091 : PLAN	3 : Media	Fisico	0	1	0	0	0	0	0	0	0	0	0	0	1
					Financiero S/.	0	8,109	0	0	0	0	0	0	0	0	0	0	8,109

OEI.04 INCREMENTAR EL ACCESO A VIVIENDAS ADECUADAS Y SEGURAS DE LA POBLACIÓN

AEI.04.05 CAPACITACIÓN Y ASISTENCIA TÉCNICA INTEGRAL PARA EL MEJORAMIENTO DE VIVIENDA EN EL ÁMBITO RURAL

COD.	Actividad Operativa / Inversiones	Ubigeo	U.M.	Prioridad	Meta	PROGRAMACION												Total Anual
						1	2	3	4	5	6	7	8	9	10	11	12	
19AO0000073459	IMPLEMENTACIÓN Y EJECUCIÓN DEL PLAN DE INTERVENCIÓN - LINEA BASE Y MAPEO DE ACTORES / GENERACIÓN DE PROCESOS PARTICIPATIVOS	150101 : LIMA	060 : INFORME	3 : Media	Fisico	0	1	0	0	0	0	0	0	0	0	0	0	1
					Financiero S/.	0	8,109	0	0	0	0	0	0	0	0	0	0	8,109
19AO0000073463	SENSIBILIZACIÓN A AUTORIDADES DE GOBIERNOS REGIONALES Y LOCALES EN TEMAS DEL PNVR	150101 : LIMA	060 : INFORME	3 : Media	Fisico	1	1	1	1	1	1	1	1	1	1	1	1	12
					Financiero S/.	8,109	8,109	8,109	8,109	8,109	8,109	8,409	8,109	8,109	8,109	8,109	8,409	97,912
19AO0000073465	ASISTENCIA TÉCNICA: CAPACITACIÓN EN 04 MÓDULOS (USO ADECUADO DE ESPACIOS Y DISPOSICIÓN DE AMBIENTES; CUIDADOS Y MANTENIMIENTO DE LA UH; HÁBITOS SALUDABLES; REFACCIÓN DE LA UH)	150101 : LIMA	086 : PERSONA	2 : Alta	Fisico	0	0	0	111	111	111	111	111	111	111	111	112	1,000
					Financiero S/.	0	0	0	15,516	15,516	15,516	16,116	15,516	15,516	15,516	15,516	16,108	140,834
19AO0000073467	EVALUACIÓN Y SISTEMATIZACIÓN	150101 : LIMA	060 : INFORME	3 : Media	Fisico	0	0	0	0	0	0	1	0	0	0	0	1	2
					Financiero S/.	0	0	0	0	0	0	8,409	0	0	0	0	8,409	16,819
19AO0000073500	PLANIFICACIÓN DE LA CAPACITACIÓN TÉCNICA EN MANO DE OBRA	150101 : LIMA	091 : PLAN	3 : Media	Fisico	0	1	0	0	0	0	0	0	0	0	0	0	1
					Financiero S/.	0	8,109	0	0	0	0	0	0	0	0	0	0	8,109
19AO0000073502	SEGUIMIENTO Y MONITOREO A LA CAPACITACIÓN EN ELABORACIÓN DE ADOBE	150101 : LIMA	086 : PERSONA	2 : Alta	Fisico	0	0	0	133	133	133	133	133	133	133	133	136	1,200
					Financiero S/.	0	0	0	18,893	18,893	18,893	19,493	18,893	18,893	18,893	18,893	18,897	170,644

OEI.05 FORTALECER LA IMPLEMENTACIÓN DE LA GESTIÓN DE RIESGOS DE DESASTRES Y CAMBIO CLIMÁTICO

AEI.05.04 INTERVENCIONES DEL MVCS OPORTUNAS PARA LA EMERGENCIA, REHABILITACIÓN Y RECONSTRUCCIÓN EN VIVIENDA Y SANEAMIENTO

COD.	Actividad Operativa / Inversiones	Ubigeo	U.M.	Prioridad	Meta	PROGRAMACION												Total Anual
						1	2	3	4	5	6	7	8	9	10	11	12	
19AO0000574538	ELABORACIÓN DE PLAN DE INTERVENCIÓN PARA EL MEJORAMIENTO DE VIVIENDA - PMAHF 2019	150131 : SAN ISIDRO	091 : PLAN	3 : Media	Fisico	0	1	0	0	0	0	0	0	0	0	0	0	1
					Financiero S/.	0	0	0	0	0	0	0	0	0	0	0	0	0
19AO0000574704	REALIZACIÓN DE SEGUIMIENTO Y MONITOREO A LAS OBRAS DE MEJORAMIENTO DE VIVIENDA RURAL- PMAHF 2019	150131 : SAN ISIDRO	255 : VIVIENDAS	1 : Muy Alta	Fisico	0	0	0	858	858	858	858	859	859	859	859	0	6,868
					Financiero S/.	0	0	0	0	0	0	0	0	0	0	0	0	0
19AO0000574709	ELABORACIÓN DE EXPEDIENTES DE OBRAS DE MEJORAMIENTO DE VIVIENDA RURAL	150131 : SAN ISIDRO	054 : EXPEDIENTE TECNICO	1 : Muy Alta	Fisico	0	0	0	16	16	16	16	16	16	16	15	0	127
					Financiero S/.	0	0	0	0	0	0	0	0	0	0	0	0	0
19AO0000574723	EJECUCIÓN DE TRANSFERENCIA DE RECURSOS PARA LA EJECUCIÓN DE ACTIVIDADES APURIMAC - PMAHF 2019	030100 : MULTIDISTRITAL	056 : FAMILIA	1 : Muy Alta	Fisico	0	0	0	315	315	0	0	0	0	0	0	0	630
					Financiero S/.	0	0	0	13,394,073	13,394,073	0	0	0	0	0	0	0	26,788,146
19AO0000574731	EJECUCIÓN DE TRANSFERENCIA DE RECURSOS PARA LA EJECUCIÓN DE ACTIVIDADES AYACUCHO - PMAHF 2019	050100 : MULTIDISTRITAL	056 : FAMILIA	1 : Muy Alta	Fisico	0	0	0	434	435	0	0	0	0	0	0	0	869
					Financiero S/.	0	0	0	20,899,006	20,899,006	0	0	0	0	0	0	0	41,798,012
19AO0000574736	EJECUCIÓN DE TRANSFERENCIA DE RECURSOS PARA LA EJECUCIÓN DE ACTIVIDADES CUSCO - PMAHF 2019	080100 : MULTIDISTRITAL	056 : FAMILIA	1 : Muy Alta	Fisico	0	0	0	54	54	0	0	0	0	0	0	0	108
					Financiero S/.	0	0	0	2,296,127	2,296,127	0	0	0	0	0	0	0	4,592,254
19AO0000574739	EJECUCIÓN DE TRANSFERENCIA DE RECURSOS PARA LA EJECUCIÓN DE ACTIVIDADES HUANCAVELICA - PMAHF 2019	090100 : MULTIDISTRITAL	056 : FAMILIA	1 : Muy Alta	Fisico	0	0	0	296	296	0	0	0	0	0	0	0	592
					Financiero S/.	0	0	0	12,586,177	12,586,177	0	0	0	0	0	0	0	25,172,353
19AO0000574742	EJECUCIÓN DE TRANSFERENCIA DE RECURSOS PARA LA EJECUCIÓN DE ACTIVIDADES PUNO - PMAHF 2019	210100 : MULTIDISTRITAL	056 : FAMILIA	1 : Muy Alta	Fisico	0	0	0	1,446	1,446	0	0	0	0	0	0	0	2,892
					Financiero S/.	0	0	0	61,487,489	61,487,489	0	0	0	0	0	0	0	122,974,978
19AO0000574745	EJECUCIÓN DE TRANSFERENCIA DE RECURSOS PARA LA EJECUCIÓN DE ACTIVIDADES HUÁNUCO - PMAHF 2019	100100 : MULTIDISTRITAL	056 : FAMILIA	1 : Muy Alta	Fisico	0	0	0	102	102	0	0	0	0	0	0	0	204
					Financiero S/.	0	0	0	4,337,128	4,337,129	0	0	0	0	0	0	0	8,674,257

MINISTERIO DE VIVIENDA, CONSTRUCCIÓN Y SANEAMIENTO
V°B°
...OS DE GALDO
...rector
PGPP - OPM

19AO0000574748	ELABORACIÓN DEL PLAN DE CAPACITACIÓN TÉCNICA EN MANO DE OBRA - PMAHF 2019	150131 : SAN ISIDRO	091 : PLAN	3 : Media	Fisico	0	1	0	0	0	0	0	0	0	0	0	0	1
					Financiero S/.	0	0	0	0	0	0	0	0	0	0	0	0	0
19AO0000574992	REALIZACIÓN DEL SEGUIMIENTO Y MONITOREO A LA CAPACITACIÓN EN ELABORACIÓN DE ADOBE - PMAHF 2019	150131 : SAN ISIDRO	086 : PERSONA	2 : Alta	Fisico	0	0	0	16	16	16	16	16	16	16	15	0	127
					Financiero S/.	0	0	0	0	0	0	0	0	0	0	0	0	0
19AO0000575011	CONFORMACIÓN DE NÚCLEOS EJECUTORES-PMAHF 2019	150131 : SAN ISIDRO	194 : ORGANIZACION	1 : Muy Alta	Fisico	0	60	60	0	0	0	0	0	0	0	0	0	120
					Financiero S/.	0	0	0	0	0	0	0	0	0	0	0	0	0
19AO0000575016	REALIZACIÓN DE SEGUIMIENTO Y EVALUACIÓN A LA EJECUCIÓN PRESUPUESTAL 2019 - PMAHF 2019	150131 : SAN ISIDRO	060 : INFORME	1 : Muy Alta	Fisico	1	1	1	1	1	1	1	1	1	1	1	1	12
					Financiero S/.	0	0	0	0	0	0	0	0	0	0	0	0	0
19AO0000575026	DESARROLLO Y MANTENIMIENTO DE APLICATIVOS INFORMÁTICOS DEL PNVR - PMAHF 2019	150131 : SAN ISIDRO	001 : ACCION	3 : Media	Fisico	1	1	1	1	1	1	1	1	1	1	1	1	12
					Financiero S/.	0	0	0	0	0	0	0	0	0	0	0	0	0
19AO0000575037	COORDINACIÓN Y MONITOREO DE LOS PROYECTOS DE MEJORAMIENTO Y ACTIVIDADES DEL PNVR - PMAHF 2019	150131 : SAN ISIDRO	060 : INFORME	2 : Alta	Fisico	1	1	1	1	1	1	1	1	1	1	1	1	12
					Financiero S/.	0	0	0	0	0	0	0	0	0	0	0	0	0
19AO0000575039	COORDINACIÓN DEL PROCESO DE SEGUIMIENTO Y EVALUACIÓN DEL PNVR - PMAHF 2019	150131 : SAN ISIDRO	060 : INFORME	2 : Alta	Fisico	1	1	1	1	1	1	1	1	1	1	1	1	12
					Financiero S/.	0	0	0	0	0	0	0	0	0	0	0	0	0

OEI.06 FORTALECER LA GESTIÓN INSTITUCIONAL

AEI.06.07 GESTIÓN ADMINISTRATIVA FORTALECIDA DEL MVCS

COD.	Actividad Operativa / Inversiones	Ubigeo	U.M.	Prioridad	Meta	PROGRAMACIÓN												Total Anual
						1	2	3	4	5	6	7	8	9	10	11	12	
19AO0000073394	SUPERVISIÓN Y MONITOREO GENERAL DEL PROGRAMA PNVR	150101 : LIMA	001 : ACCION	2 : Alta	Fisico	1	1	1	1	1	1	1	1	1	1	1	1	12
					Financiero S/.	22,219	22,219	22,219	22,219	22,219	22,219	22,819	22,219	22,219	22,219	22,219	22,819	267,824
19AO0000073396	SEGUIMIENTO Y EVALUACIÓN GENERAL DEL PROGRAMA PNVR	150131 : SAN ISIDRO	060 : INFORME	3 : Media	Fisico	1	1	1	1	1	1	1	1	1	1	1	1	12
					Financiero S/.	20,319	20,319	20,319	20,319	20,319	20,319	20,919	20,319	20,319	20,319	20,319	20,919	245,024
19AO0000073400	COORDINACIÓN Y MONITOREO DE LOS PROYECTOS DE MEJORAMIENTO Y ACTIVIDADES DEL PNVR	150131 : SAN ISIDRO	060 : INFORME	3 : Media	Fisico	1	1	1	1	1	1	1	1	1	1	1	1	12
					Financiero S/.	16,219	18,819	18,819	18,819	18,819	18,819	19,419	18,819	18,819	18,819	22,819	16,819	225,824
19AO0000073402	COORDINACIÓN DEL PROCESO DE SEGUIMIENTO Y EVALUACIÓN DEL PNVR	150131 : SAN ISIDRO	060 : INFORME	3 : Media	Fisico	1	1	1	1	1	1	1	1	1	1	1	1	12
					Financiero S/.	15,219	23,552	23,552	23,552	23,552	23,552	24,152	23,552	23,552	23,552	23,552	22,001	273,337
19AO0000073406	FORMULACIÓN DEL PLAN OPERATIVO DEL 2020	150101 : LIMA	091 : PLAN	2 : Alta	Fisico	0	0	1	0	0	0	0	0	0	0	0	0	1
					Financiero S/.	0	0	4,055	0	0	0	0	0	0	0	0	0	4,055
19AO0000073408	EVALUACIÓN MENSUAL DEL PLAN OPERATIVO 2019	150101 : LIMA	060 : INFORME	3 : Media	Fisico	1	1	1	1	1	1	1	1	1	1	1	1	12
					Financiero S/.	4,055	8,109	8,109	8,109	8,109	8,109	8,409	8,109	8,109	8,109	8,109	8,409	93,858
19AO0000073410	REALIZACIÓN DEL SEGUIMIENTO Y EVALUACIÓN A LA EJECUCIÓN PRESUPUESTAL 2019	150101 : LIMA	060 : INFORME	3 : Media	Fisico	1	1	1	1	1	1	1	1	1	1	1	1	12
					Financiero S/.	24,828	24,828	24,828	24,828	20,773	24,828	25,728	24,828	24,828	24,828	24,828	21,673	291,627
19AO0000073412	REVISIÓN DEL ANEXO N° 2 DEL PP 0111 "APOYO AL HÁBITAT RURAL" 2020	150101 : LIMA	036 : DOCUMENTO	2 : Alta	Fisico	0	0	1	0	0	0	0	0	0	0	0	0	1
					Financiero S/.	0	0	4,055	0	0	0	0	0	0	0	0	0	4,055
19AO0000073414	FORMULACIÓN DEL PRESUPUESTO 2020	150101 : LIMA	060 : INFORME	2 : Alta	Fisico	0	0	0	0	1	0	0	0	0	0	0	0	1
					Financiero S/.	0	0	0	0	4,055	0	0	0	0	0	0	0	4,055
19AO0000073416	INFORMES DE SEGUIMIENTO Y MONITOREO DE LAS ACTIVIDADES DEL PNVR	150101 : LIMA	060 : INFORME	3 : Media	Fisico	1	1	1	1	1	1	1	1	1	1	1	1	12
					Financiero S/.	8,109	8,109	8,109	8,109	8,109	8,109	8,409	8,109	8,109	8,109	8,109	8,409	97,912
19AO0000073418	DISEÑO Y/O ACTUALIZACIÓN DE MAPAS TEMÁTICOS	150101 : LIMA	001 : ACCION	3 : Media	Fisico	1	1	1	1	1	1	1	1	1	1	1	1	12
					Financiero S/.	8,109	8,109	8,109	8,109	8,109	8,109	8,409	8,109	8,109	8,109	8,109	8,409	97,912
19AO0000073420	DESARROLLO Y MANTENIMIENTO DE APLICATIVOS INFORMÁTICOS DEL PNVR	150101 : LIMA	001 : ACCION	3 : Media	Fisico	1	1	1	1	1	1	1	1	1	1	1	1	12
					Financiero S/.	8,109	8,109	8,109	8,109	8,109	8,109	8,409	8,109	8,109	8,109	8,109	8,409	97,912
19AO0000073422	ELABORACIÓN Y/O ACTUALIZACIÓN DE DOCUMENTOS DE GESTIÓN DEL PNVR (GUÍAS, MANUALES, PROTOCOLOS U OTROS)	150101 : LIMA	036 : DOCUMENTO	3 : Media	Fisico	1	1	1	1	1	1	1	1	1	1	1	1	12
					Financiero S/.	8,109	8,109	8,109	8,109	8,109	8,109	8,409	8,109	8,109	8,109	8,109	8,409	97,912
19AO0000073426	ELABORACIÓN Y CONSOLIDACIÓN DEL CUADRO DE NECESIDADES DEL PNVR 2020	150101 : LIMA	001 : ACCION	3 : Media	Fisico	0	0	0	0	0	0	0	0	0	0	0	1	1
					Financiero S/.	0	0	0	0	0	0	0	0	0	0	0	6,205	6,205
19AO0000073428	REALIZACIÓN DEL SEGUIMIENTO A LA EJECUCIÓN DE CONTRATACIONES	150101 : LIMA	001 : ACCION	3 : Media	Fisico	1	1	1	1	1	1	1	1	1	1	1	1	12
					Financiero S/.	16,219	16,219	16,219	16,219	16,219	16,219	16,819	16,219	16,219	16,219	16,219	219,697	398,703
19AO0000073430	ACTUALIZACIÓN Y SEGUIMIENTO DEL PERSONAL CAS	150101 : LIMA	001 : ACCION	3 : Media	Fisico	1	1	1	1	1	1	1	1	1	1	1	1	12
					Financiero S/.	7,109	7,109	7,109	7,109	7,109	7,109	7,409	7,109	7,109	7,109	7,109	7,409	85,912
19AO0000073431	ELABORACIÓN DE INVENTARIO DE EXISTENCIAS Y/O INVENTARIO FÍSICO DE BIENES ACTIVOS DEL PNVR	150101 : LIMA	001 : ACCION	3 : Media	Fisico	1	1	1	1	1	1	1	1	1	1	1	1	12
					Financiero S/.	14,328	14,328	14,328	14,328	14,328	14,328	15,228	14,328	14,328	14,328	14,328	15,228	173,737
19AO0000073433	REALIZACIÓN DEL SEGUIMIENTO PRESUPUESTARIO	150101 :	060 : INFORME	3 : Media	Fisico	1	1	1	1	1	1	1	1	1	1	1	1	12

CONSTRUCCIÓN Y SANEAMIENTO
V°B°
CARLOS DEGALDO
Director
PP - OPM -

	DEL PNVR	LIMA			Financiero S/.	12,109	12,109	12,109	12,109	12,109	12,109	12,409	12,109	12,109	12,109	12,109	6,205	139,708
19AO0000073435	ADMINISTRACIÓN DE LOS PROCESOS TÉCNICOS ARCHIVISTICOS (ORGANIZACIÓN DE DOCUMENTOS, DESCRIPCIÓN DOCUMENTAL, SELECCIÓN DOCUMENTAL Y CONSERVACIÓN DOCUMENTAL)	150101 : LIMA	001 : ACCION	3 : Media	Fisico	1	1	1	1	1	1	1	1	1	1	1	1	12
					Financiero S/.	6,109	6,109	6,109	6,109	6,109	6,109	6,409	6,109	6,109	6,109	6,109	6,409	73,912
19AO0000073443	ASESORÍA JURÍDICA A LA DIRECCIÓN EJECUTIVA Y UNIDADES DEL PNVR	150101 : LIMA	001 : ACCION	3 : Media	Fisico	1	1	1	1	1	1	1	1	1	1	1	1	12
					Financiero S/.	12,109	12,109	12,109	12,109	12,109	12,109	12,409	12,109	12,109	12,109	12,109	12,409	145,912
19AO0000073445	EMISIÓN DE OPINIÓN Y ABSOLUCIÓN DE CONSULTAS LEGALES REALIZADAS POR LA DIRECCIÓN EJECUTIVA , ÁREAS Y/O UNIDADES DEL PNVR	150101 : LIMA	001 : ACCION	3 : Media	Fisico	1	1	1	1	1	1	1	1	1	1	1	1	12
					Financiero S/.	8,109	8,109	8,109	8,109	8,109	8,109	8,409	8,109	8,109	8,109	8,109	8,409	97,912
19AO0000073447	EVALUACIÓN Y PROYECCIÓN DE RESOLUCIONES DIRECTORALES, ADENDAS, CONVENIOS Y CONTRATOS	150101 : LIMA	001 : ACCION	3 : Media	Fisico	1	1	1	1	1	1	1	1	1	1	1	1	12
					Financiero S/.	8,109	8,109	8,109	8,109	8,109	8,109	8,409	8,109	8,109	8,109	8,109	8,409	97,912
19AO0000073449	EVALUACIÓN DE DOCUMENTOS DE GESTIÓN INTERNA DEL PNVR Y DISPOSITIVOS LEGALES	150101 : LIMA	001 : ACCION	3 : Media	Fisico	1	1	1	1	1	1	1	1	1	1	1	1	12
					Financiero S/.	4,609	4,609	4,609	4,609	4,609	4,609	4,909	4,609	4,609	4,609	4,609	4,909	55,912

Unidad Ejecutora : 001082 - MINISTERIO DE VIVIENDA, CONSTRUCCION Y SANEAMIENTO- ADM. GENERAL

Centro de Costo: 04.01 - DESPACHO VICEMINISTERIAL DE CONSTRUCCION Y SANEAMIENTO

OEI.01 INCREMENTAR EL ACCESO, SOSTENIBLE Y DE CALIDAD, A LOS SERVICIOS DE SANEAMIENTO EN LA POBLACIÓN DEL ÁMBITO URBANO

AEI.01.04 SERVICIOS DE SANEAMIENTO AMPLIADOS Y MEJORADOS EN EL ÁMBITO URBANO

COD.	Actividad Operativa / Inversiones	Ubigeo	U.M.	Prioridad	Meta	PROGRAMACION 1	2	3	4	5	6	7	8	9	10	11	12	Total Anual
19AO0000587705	TRANSFERENCIA DE RECURSOS PARA AGUA Y SANEAMIENTO URBANO	150101 : LIMA	177 : TRANSFERENCIA	1 : Muy Alta	Fisico	2	2	2	2	2	2	2	2	2	2	2	2	24
					Financiero S/.	30,500,000	30,500,000	30,500,000	30,500,000	30,500,000	30,723,301	30,500,000	30,500,000	30,500,000	30,500,000	30,500,000	30,723,301	366,446,601
19AO0000593315	EXPEDIENTE TECNICO DEL PIP N° 2408767	150509 : MALA	054 : EXPEDIENTE TECNICO	1 : Muy Alta	Fisico	0	0	0	0	0	0	1	0	0	0	0	0	1
					Financiero S/.	0	0	0	0	0	0	2,810,686	0	0	0	0	0	2,810,686

OEI.02 INCREMENTAR EL ACCESO, SOSTENIBLE Y DE CALIDAD, A LOS SERVICIOS DE SANEAMIENTO EN LA POBLACIÓN DEL ÁMBITO RURAL

AEI.02.03 SERVICIOS DE SANEAMIENTO AMPLIADOS Y MEJORADOS EN EL ÁMBITO RURAL

COD.	Actividad Operativa / Inversiones	Ubigeo	U.M.	Prioridad	Meta	PROGRAMACION 1	2	3	4	5	6	7	8	9	10	11	12	Total Anual
19AO0000593318	MEJORAMIENTO DEL SISTEMA DE AGUA POTABLE Y DISPOSICION SANITARIA DE EXCRETA DEL PIP N° 2175414	100207 : SAN RAFAEL	155 : PORCENTAJE	1 : Muy Alta	Fisico	10	10	10	10	10	10	10	10	10	10	0	0	100
					Financiero S/.	0	0	0	417,515	0	0	417,515	0	0	0	0	0	835,029

OEI.05 FORTALECER LA IMPLEMENTACIÓN DE LA GESTIÓN DE RIESGOS DE DESASTRES Y CAMBIO CLIMÁTICO

AEI.05.02 INTERVENCIONES INTEGRALES PARA EVITAR Y REDUCIR LAS CONDICIONES DE RIESGO DE LA POBLACIÓN

COD.	Actividad Operativa / Inversiones	Ubigeo	U.M.	Prioridad	Meta	PROGRAMACION 1	2	3	4	5	6	7	8	9	10	11	12	Total Anual
19AO0000587692	DESARROLLO DE PROYECTOS DE INFRAESTRUCTURA PARA EL DESARROLLO Y FUNCIONAMIENTO DEL SISTEMA DE DRENAJE PLUVIAL	150101 : LIMA	096 : PROYECTO	1 : Muy Alta	Fisico	2	2	2	2	2	2	2	2	2	2	2	2	24
					Financiero S/.	15,000,000	15,000,000	15,000,000	15,000,000	15,000,000	25,000,000	15,000,000	15,000,000	15,000,000	15,000,000	15,000,000	25,000,000	200,000,000

OEI.06 FORTALECER LA GESTIÓN INSTITUCIONAL

AEI.06.06 SEGUIMIENTO Y EVALUACIÓN OPORTUNA DE CUMPLIMIENTO DE LAS POLÍTICAS Y PROYECTOS DEL MVCS

COD.	Actividad Operativa / Inversiones	Ubigeo	U.M.	Prioridad	Meta	PROGRAMACION 1	2	3	4	5	6	7	8	9	10	11	12	Total Anual
19AO0000587730	APROBACIÓN, SUSCRIPCIÓN Y SEGUIMIENTO DE CONVENIOS CON ENTIDADES PÚBLICAS O PRIVADAS	150101 : LIMA	023 : CONVENIO	2 : Alta	Fisico	1	0	0	0	0	1	0	0	1	0	0	0	3
					Financiero S/.	24,800	24,800	24,800	24,800	24,800	24,800	24,800	24,800	24,800	24,800	24,800	24,800	297,600
19AO0000587732	APROBACIÓN, SEGUIMIENTO Y EVALUACIÓN DE POLÍTICAS Y NORMAS SECTORIALES EN SANEAMIENTO Y CONSTRUCCIÓN	150101 : LIMA	080 : NORMA	1 : Muy Alta	Fisico	1	1	2	1	2	1	2	1	2	1	2	1	17
					Financiero S/.	24,800	24,800	24,800	24,800	24,800	24,800	24,800	24,800	24,800	24,800	24,800	24,800	297,600
19AO0000587737	COORDINACIÓN INTERINSTITUCIONAL CON ENTIDADES DEL ÁMBITO DE SU COMPETENCIA	150101 : LIMA	060 : INFORME	1 : Muy Alta	Fisico	1	1	1	1	1	1	1	1	1	1	1	1	12
					Financiero S/.	24,800	24,800	24,800	24,800	24,800	24,800	24,800	24,800	24,800	24,800	24,800	24,800	297,600
19AO0000587740	REPRESENTACIÓN Y GESTIÓN DE LA FUNCIÓN VICEMINISTERIAL DE CONSTRUCCIÓN Y SANEAMIENTO	150101 : LIMA	133 : SESION	1 : Muy Alta	Fisico	2	2	2	2	2	2	2	2	2	2	2	2	24
					Financiero S/.	24,800	24,800	24,800	24,800	24,800	24,800	24,800	24,800	24,800	24,800	24,800	24,892	297,692

MINISTERIO DE VIVIENDA, CONSTRUCCIÓN Y SANEAMIENTO
Vº Bº
CARLOS DEGALDO
Director
OGPP-OPM

Unidad Ejecutora : 001082 - MINISTERIO DE VIVIENDA, CONSTRUCCION Y SANEAMIENTO- ADM. GENERAL
Centro de Costo: 04.02 - DIRECCION GENERAL DE POLITICAS Y REGULACION EN CONSTRUCCION Y SANEAMIENTO

OEI.06 FORTALECER LA GESTIÓN INSTITUCIONAL

AEI.06.07 GESTIÓN ADMINISTRATIVA FORTALECIDA DEL MVCS

COD.	Actividad Operativa / Inversiones	Ubigeo	U.M.	Prioridad	Meta		PROGRAMACION 1	2	3	4	5	6	7	8	9	10	11	12	Total Anual
19AO000571105	GESTIÓN ADMINISTRATIVA DE LA DIRECCIÓN GENERAL DE POLÍTICAS Y REGULACIÓN EN CONSTRUCCIÓN Y SANEAMIENTO	150131 : SAN ISIDRO	248 : REPORTE	1 : Muy Alta		Fisico	1	1	1	1	1	1	1	1	1	1	1	1	12
						Financiero S/.	36,100	36,100	36,100	36,100	36,100	36,100	37,300	8,012	0	0	0	0	261,912

Unidad Ejecutora : 001082 - MINISTERIO DE VIVIENDA, CONSTRUCCION Y SANEAMIENTO- ADM. GENERAL
Centro de Costo: 04.02.02 - DIRECCION DE SANEAMIENTO

OEI.01 INCREMENTAR EL ACCESO, SOSTENIBLE Y DE CALIDAD, A LOS SERVICIOS DE SANEAMIENTO EN LA POBLACIÓN DEL ÁMBITO URBANO

AEI.01.01 MARCO TÉCNICO - NORMATIVO INTEGRAL EN MATERIA DE SANEAMIENTO EN EL ÁMBITO URBANO

COD.	Actividad Operativa / Inversiones	Ubigeo	U.M.	Prioridad	Meta		PROGRAMACION 1	2	3	4	5	6	7	8	9	10	11	12	Total Anual
19AO000578029	ELABORACIÓN DE NORMAS EN SANEAMIENTO URBANO	150100 : MULTIDISTRITAL	202 : NORMA ELABORADA	1 : Muy Alta		Fisico	0	1	1	1	1	1	1	1	1	1	1	0	10
						Financiero S/.	0	35,787	35,787	35,787	35,787	35,787	35,787	35,787	35,787	35,787	35,787	0	357,868
19AO000585225	ELABORACIÓN DE DOCUMENTOS TÉCNICOS PARA EL ACCESO Y SOSTENIBILIDAD DE LOS SERVICIOS DE SANEAMIENTO EN EL ÁMBITO URBANO.	150100 : MULTIDISTRITAL	060 : INFORME	2 : Alta		Fisico	0	0	1	0	0	1	0	1	0	0	1	0	4
						Financiero S/.	0	0	0	0	0	0	0	0	0	0	0	0	0

OEI.01 INCREMENTAR EL ACCESO, SOSTENIBLE Y DE CALIDAD, A LOS SERVICIOS DE SANEAMIENTO EN LA POBLACIÓN DEL ÁMBITO URBANO

AEI.01.02 SEGUIMIENTO PERMANENTE A LA IMPLEMENTACIÓN DE LOS PLANES REGIONALES DE SANEAMIENTO EN EL ÁMBITO URBANO

COD.	Actividad Operativa / Inversiones	Ubigeo	U.M.	Prioridad	Meta		PROGRAMACION 1	2	3	4	5	6	7	8	9	10	11	12	Total Anual
19AO000582435	BRINDAR ASISTENCIA TÉCNICA A LOS GOBIERNOS REGIONALES Y LOCALES EN LA IMPLEMENTACION Y ACTUALIZACIÓN DE LOS PRS EN EL ÁMBITO URBANO	150100 : MULTIDISTRITAL	036 : DOCUMENTO	2 : Alta		Fisico	1	2	2	1	2	2	1	2	2	2	2	1	20
						Financiero S/.	10,998	11,900	11,900	10,998	11,950	11,950	10,998	11,750	11,950	11,975	11,578	10,998	138,945
19AO000582442	EVALUACIÓN DE INDICADORES DE LOS PRS Y EL PLAN NACIONAL DE SANEAMIENTO 2017-2021 EN EL ÁMBITO URBANO	150100 : MULTIDISTRITAL	060 : INFORME	2 : Alta		Fisico	0	0	1	0	0	1	0	1	0	0	1	0	4
						Financiero S/.	0	0	0	0	0	0	0	0	0	0	0	0	0
19AO000584835	IMPLEMENTAR TALLERES DE DIFUSIÓN Y CAPACITACIÓN A LOS GOBIERNOS REGIONALES Y LOCALES EN EL ÁMBITO URBANO.	150100 : MULTIDISTRITAL	036 : DOCUMENTO	1 : Muy Alta		Fisico	1	2	2	1	2	2	1	2	2	2	2	1	20
						Financiero S/.	10,040	11,990	11,990	10,995	11,990	11,990	10,995	11,990	11,990	11,990	11,990	10,995	138,945

OEI.01 INCREMENTAR EL ACCESO, SOSTENIBLE Y DE CALIDAD, A LOS SERVICIOS DE SANEAMIENTO EN LA POBLACIÓN DEL ÁMBITO URBANO

AEI.01.05 SISTEMA DE FORTALECIMIENTO DE CAPACIDADES INTEGRAL PARA LA MEJORA DE LA GESTIÓN Y PRESTACIÓN DE SERVICIOS DE SANEAMIENTO EN EL ÁMBITO URBANO

COD.	Actividad Operativa / Inversiones	Ubigeo	U.M.	Prioridad	Meta		PROGRAMACION 1	2	3	4	5	6	7	8	9	10	11	12	Total Anual
19AO000229858	ELABORACIÓN DE INSTRUMENTOS TECNICOS PARA LA MEJORA DE LA GESTION Y PRESTACION DE LOS SERVICIOS DE SANEAMIENTO	150101 : LIMA	416 : INSTRUMENTOS	2 : Alta		Fisico	0	0	1	0	0	1	0	0	0	1	0	0	3
						Financiero S/.	0	0	12,661	0	0	12,661	0	0	0	12,661	0	0	37,982
19AO000578113	PROMOVER LA FORMACIÓN PROFESIONAL DE LA MODALIDAD FORMATIVA DUAL, APLICADO AL SECTOR SANEAMIENTO	150100 : MULTIDISTRITAL	001 : ACCION	1 : Muy Alta		Fisico	0	0	1	0	1	0	1	0	1	0	0	0	4
						Financiero S/.	0	0	9,496	0	9,496	0	9,496	0	9,496	0	0	0	37,982
19AO000578119	IMPLEMENTACIÓN DE SEMINARIOS, TALLERES, ENTRE OTRAS ACCIONES DE DIFUSION DE INSTRUMENTOS TECNICOS Y NORMATIVA EN MATERIA DE SANEAMIENTO	150100 : MULTIDISTRITAL	117 : EVENTOS	1 : Muy Alta		Fisico	0	0	1	0	0	1	0	0	0	0	1	0	3
						Financiero S/.	0	0	12,661	0	0	12,661	0	0	0	0	12,661	0	37,982
19AO000578125	EMITIR OPINION Y ABSOLVER CONSULTA EN MATERIA DE FORTALECIMIENTO SECTORIAL	150101 : LIMA	037 : DOCUMENTO EMITIDO	1 : Muy Alta		Fisico	0	1	1	1	1	1	1	1	1	0	0	0	8
						Financiero S/.	0	4,748	4,748	4,748	4,748	4,748	4,748	4,748	4,748	0	0	0	37,982
19AO000582198	BRINDAR ASISTENCIA TÉCNICA A PRESTADORES DE SERVICIOS DE SANEAMIENTO PARA LA ELABORACIÓN DE PLAN DE FORTALECIMIENTO DE CAPACIDADES	150100 : MULTIDISTRITAL	060 : INFORME	1 : Muy Alta		Fisico	0	1	0	1	0	1	0	1	1	0	0	0	5
						Financiero S/.	0	7,596	0	7,596	0	7,596	0	7,597	7,597	0	0	0	37,982
19AO000582208	DESARROLLAR CAPACITACIONES Y/O CURSOS DE ESPECIALIZACIÓN EN SANEAMIENTO	150100 : MULTIDISTRITAL	028 : CURSO	1 : Muy Alta		Fisico	0	0	0	0	0	0	1	0	0	0	0	0	1
						Financiero S/.	0	0	0	0	0	0	37,982	0	0	0	0	0	37,982
19AO000582217	ACTUALIZAR LA BASE DE DATOS DE LAS ACCIONES	150101 : LIMA	060 : INFORME	1 : Muy Alta		Fisico	0	0	1	0	0	0	0	1	0	0	0	0	2

MINISTERIO DE VIVIENDA, CONSTRUCCIÓN Y SANEAMIENTO
V°B°
CARLOS DEGALDO
Director
OGPP - OPM

	Y SEGUIMIENTO EN MATERIA DE FORTALECIMIENTO SECTORIAL EN EL ÁMBITO URBANO.				Financiero S/.	0	0	18,991	0	0	0	0	18,991	0	0	0	0	37,982
19AO000582251	ACCIONES REALIZADAS DIRIGIDOS AL ÁMBITO URBANO PARA LA GESTIÓN DEL SISTEMA DE FORTALECIMIENTO DE CAPACIDADES.	150100 : MULTIDISTRITAL	001 : ACCION	1 : Muy Alta	Fisico	0	1	0	1	0	1	0	1	0	0	0	0	4
					Financiero S/.	0	9,496	0	9,495	0	9,495	0	9,496	0	0	0	0	37,982
19AO000582261	PROMOVER LA VALORACIÓN DE LOS SERVICIOS DE SANEAMIENTO EN EL ÁMBITO URBANO	150100 : MULTIDISTRITAL	001 : ACCION	1 : Muy Alta	Fisico	0	0	0	1	0	0	1	0	0	0	1	0	3
					Financiero S/.	0	0	0	12,661	0	0	12,660	0	0	0	12,661	0	37,982
19AO000582268	SEGUIMIENTO Y PROMOCIÓN DE LOS PROCESOS DE CERTIFICACIÓN DE COMPETENCIAS DE LOS PRESTADORES DE SERVICIOS DE SANEAMIENTO.	150100 : MULTIDISTRITAL	001 : ACCION	1 : Muy Alta	Fisico	0	1	0	1	0	1	0	1	0	0	0	0	4
					Financiero S/.	0	9,495	0	9,496	0	9,495	0	9,496	0	0	0	0	37,982

OEI.02 INCREMENTAR EL ACCESO, SOSTENIBLE Y DE CALIDAD, A LOS SERVICIOS DE SANEAMIENTO EN LA POBLACIÓN DEL ÁMBITO RURAL

AEI.02.01 MARCO TÉCNICO - NORMATIVO INTEGRAL EN MATERIA DE SANEAMIENTO EN EL ÁMBITO RURAL

COD.	Actividad Operativa / Inversiones	Ubigeo	U.M.	Prioridad	Meta	PROGRAMACION												Total Anual
						1	2	3	4	5	6	7	8	9	10	11	12	
19AO000584850	ELABORACIÓN DE DOCUMENTOS TÉCNICOS (MANUALES METODOLOGÍA GUÍAS LINEAMIENTOS, ENTRE OTROS) PARA EL ACCESO Y SOSTENIBILIDAD DE LOS SERVICIOS DE SANEAMIENTO	150100 : MULTIDISTRITAL	201 : INFORME TECNICO	2 : Alta	Fisico	0	0	1	0	0	1	0	0	1	0	1	0	4
					Financiero S/.	0	0	0	0	0	0	0	0	0	0	0	0	0
19AO000585804	ELABORACIÓN DE NORMAS EN SANEAMIENTO RURAL	150100 : MULTIDISTRITAL	202 : NORMA ELABORADA	1 : Muy Alta	Fisico	0	0	0	0	1	0	0	1	0	1	0	0	3
					Financiero S/.	0	0	0	0	119,289	0	0	119,290	0	119,289	0	0	357,868

OEI.02 INCREMENTAR EL ACCESO, SOSTENIBLE Y DE CALIDAD, A LOS SERVICIOS DE SANEAMIENTO EN LA POBLACIÓN DEL ÁMBITO RURAL

AEI.02.02 SEGUIMIENTO PERMANENTE A LA IMPLEMENTACIÓN DE LOS PLANES REGIONALES DE SANEAMIENTO EN EL ÁMBITO RURAL

COD.	Actividad Operativa / Inversiones	Ubigeo	U.M.	Prioridad	Meta	PROGRAMACION												Total Anual
						1	2	3	4	5	6	7	8	9	10	11	12	
19AO000584877	BRINDAR ASISTENCIA TÉCNICA A LOS GOBIERNOS REGIONALES, LOCALES EN LA IMPLEMENTACIÓN Y ACTUALIZACIÓN DE LOS PRS EN EL ÁMBITO RURAL	150100 : MULTIDISTRITAL	036 : DOCUMENTO	1 : Muy Alta	Fisico	1	2	2	2	2	1	2	2	1	2	2	1	20
					Financiero S/.	11,579	11,579	11,579	11,579	11,579	11,579	11,579	11,579	11,579	11,579	11,579	11,579	138,945
19AO000584888	EVALUACIÓN DE INDICADORES DE LOS PRS Y EL PNS 2017-2021 EN EL ÁMBITO RURAL	150100 : MULTIDISTRITAL	060 : INFORME	2 : Alta	Fisico	0	0	1	0	0	1	0	0	1	0	1	0	4
					Financiero S/.	0	0	0	0	0	0	0	0	0	0	0	0	0
19AO000584903	IMPLEMENTAR TALLERES DE DIFUSIÓN Y CAPACITACIÓN A LOS GOBIERNOS REGIONALES Y LOCALES EN EL ÁMBITO RURAL	150100 : MULTIDISTRITAL	036 : DOCUMENTO	2 : Alta	Fisico	1	2	2	1	2	2	1	2	2	2	2	1	20
					Financiero S/.	11,579	11,579	11,579	11,579	11,579	11,579	11,579	11,579	11,579	11,579	11,579	11,579	138,945

OEI.02 INCREMENTAR EL ACCESO, SOSTENIBLE Y DE CALIDAD, A LOS SERVICIOS DE SANEAMIENTO EN LA POBLACIÓN DEL ÁMBITO RURAL

AEI.02.04 SISTEMA DE FORTALECIMIENTO DE CAPACIDADES INTEGRAL PARA LA MEJORA DE LA GESTIÓN Y PRESTACIÓN DE SERVICIOS DE SANEAMIENTO EN EL ÁMBITO RURAL

COD.	Actividad Operativa / Inversiones	Ubigeo	U.M.	Prioridad	Meta	PROGRAMACION												Total Anual
						1	2	3	4	5	6	7	8	9	10	11	12	
19AO000582298	ACCIONES PARA LA IMPLEMENTACIÓN DE CERTIFICACIÓN DE COMPETENCIAS DE LOS PRESTADORES DEL ÁMBITO RURAL	150100 : MULTIDISTRITAL	001 : ACCION	2 : Alta	Fisico	0	1	0	1	0	0	0	1	0	0	1	0	4
					Financiero S/.	0	0	0	0	0	0	0	0	0	0	0	0	0
19AO000582302	PROMOVER LA VALORACIÓN DE LOS SERVICIOS DE SANEAMIENTO EN EL ÁMBITO RURAL	150100 : MULTIDISTRITAL	001 : ACCION	2 : Alta	Fisico	0	0	0	0	1	0	0	1	0	1	0	0	3
					Financiero S/.	0	0	0	0	0	0	0	0	0	0	0	0	0
19AO000582309	ACCIONES REALIZADAS DIRIGIDOS AL ÁMBITO RURAL PARA LA GESTIÓN DEL SISTEMA DE FORTALECIMIENTO DE CAPACIDADES.	150100 : MULTIDISTRITAL	001 : ACCION	2 : Alta	Fisico	0	1	0	0	0	1	0	0	1	0	1	0	4
					Financiero S/.	0	0	0	0	0	0	0	0	0	0	0	0	0
19AO000582314	ACTUALIZAR LA BASE DE DATOS DE LAS ACCIONES Y SEGUIMIENTO EN MATERIA DE FORTALECIMIENTO DE SECTORIAL EN EL ÁMBITO RURAL	150101 : LIMA	060 : INFORME	3 : Media	Fisico	0	0	0	0	0	0	1	0	0	0	0	0	1
					Financiero S/.	0	0	0	0	0	0	0	0	0	0	0	0	0
19AO000582331	IMPLEMENTACIÓN DE SEMINARIOS, TALLERES, ENTRE OTRAS ACCIONES DE DIFUSIÓN DE INSTRUMENTOS TÉCNICOS Y NORMATIVA EN MATERIA DE SANEAMIENTO.	150100 : MULTIDISTRITAL	117 : EVENTOS	3 : Media	Fisico	0	0	0	0	0	1	0	0	0	0	0	0	1
					Financiero S/.	0	0	0	0	0	0	0	0	0	0	0	0	0
19AO000582349	EMITIR OPINIÓN EN MATERIA DE FORTALECIMIENTO SECTORIAL	150100 : MULTIDISTRITAL	037 : DOCUMENTO EMITIDO	2 : Alta	Fisico	0	0	1	0	0	0	0	0	0	1	0	0	2
					Financiero S/.	0	0	0	0	0	0	0	0	0	0	0	0	0

OEI.05 FORTALECER LA IMPLEMENTACIÓN DE LA GESTIÓN DE RIESGOS DE DESASTRES Y CAMBIO CLIMÁTICO

AEI.05.01 ASISTENCIA TÉCNICA OPORTUNA EN RIESGO DE DESASTRES Y MITIGACIÓN AL CAMBIO CLIMÁTICO A GL Y PRESTADORES DE SERVICIOS DE SANEAMIENTO

COD.	Actividad Operativa / Inversiones	Ubigeo	U.M.	Prioridad	Meta	PROGRAMACION												Total Anual
						1	2	3	4	5	6	7	8	9	10	11	12	

VºBº
CARLOS DEGALDO
Director
G.P.-OPM

19AO000584916	IMPLEMENTAR TALLERES DE DIFUSIÓN DEL MARCO NORMATIVO DE LA GESTIÓN DE RIESGO DE DESASTRE Y SU VINCULACIÓN AL SECTOR SANEAMIENTO DIRIGIDO A LOS GOBIERNOS REGIONALES, LOCALES Y PRESTADORES DE LOS SERVICIOS DE SANEAMIENTO.	150100 : MULTIDISTRITAL	190 : NUMERO	2 : Alta	Fisico	0	0	1	0	0	1	0	0	1	0	1	0	4
					Financiero S/.	0	0	0	0	0	0	0	0	0	0	0	0	0
19AO000584923	CAPACITACIÓN A LOS GOBIERNOS REGIONALES, LOCALES Y PRESTADORES DE SERVICIO DE SANEAMIENTO EN LOS PROCESOS DE ESTIMACIÓN, PREVENCIÓN , REDUCCIÓN, PREPARACIÓN, RESPUESTA, REHABILITACIÓN Y RECONSTRUCCIÓN	150100 : MULTIDISTRITAL	190 : NUMERO	1 : Muy Alta	Fisico	0	0	1	0	0	1	0	0	1	0	1	0	4
					Financiero S/.	0	0	0	0	0	0	0	0	0	0	0	0	0
19AO000584930	BRINDAR ASISTENCIA TÉCNICA A LOS GOBIERNOS LOCALES Y PRESTADORAS DE SERVICIO DE SANEAMIENTO EN EL LEVANTAMIENTO DE INFORMACIÓN SOBRE LA SITUACIÓN FÍSICA Y SOCIOECONOMICO DEL PRESTADOR DE SERVICIO DE SANEAMIENTO	150100 : MULTIDISTRITAL	190 : NUMERO	2 : Alta	Fisico	0	0	1	0	0	1	0	1	0	1	0	0	4
					Financiero S/.	0	0	0	0	0	0	0	0	0	0	0	0	0
19AO000584936	BRINDAR ASISTENCIA TÉCNICA A LOS GOBIERNOS LOCALES Y PRESTADORES DE SERVICIOS DE SANEAMIENTO EN LA EVALUACIÓN DE RIESGO	150100 : MULTIDISTRITAL	190 : NUMERO	2 : Alta	Fisico	0	0	1	0	1	0	0	1	0	0	1	0	4
					Financiero S/.	0	0	0	0	0	0	0	0	0	0	0	0	0

OEI.05 FORTALECER LA IMPLEMENTACIÓN DE LA GESTIÓN DE RIESGOS DE DESASTRES Y CAMBIO CLIMÁTICO

AEI.05.02 INTERVENCIONES INTEGRALES PARA EVITAR Y REDUCIR LAS CONDICIONES DE RIESGO DE LA POBLACIÓN

COD.	Actividad Operativa / Inversiones	Ubigeo	U.M.	Prioridad	Meta	PROGRAMACION												Total Anual
						1	2	3	4	5	6	7	8	9	10	11	12	
19AO000584950	BRINDAR ASISTENCIA TÉCNICA A LOS GOBIERNOS LOCALES Y PRESTADORES DE SERVICIOS DE SANEAMIENTO EN LA ELABORACIÓN DE LOS PLANES PREVENCIÓN Y REDUCCIÓN Y PLANES DE CONTINGENCIA PARA EL SECTOR SANEAMIENTO.	150100 : MULTIDISTRITAL	190 : NUMERO	2 : Alta	Fisico	0	0	1	0	0	1	0	1	0	0	1	0	4
					Financiero S/.	0	0	0	0	0	0	0	0	0	0	0	0	0

OEI.05 FORTALECER LA IMPLEMENTACIÓN DE LA GESTIÓN DE RIESGOS DE DESASTRES Y CAMBIO CLIMÁTICO

AEI.05.03 CAPACITACIÓN INTEGRAL PARA GESTIONAR LA RESPUESTA ANTE OCURRENCIA DE DESASTRES A LOS GOBIERNOS LOCALES EN EL ÁMBITO URBANO Y RURAL

COD.	Actividad Operativa / Inversiones	Ubigeo	U.M.	Prioridad	Meta	PROGRAMACION												Total Anual
						1	2	3	4	5	6	7	8	9	10	11	12	
19AO000584992	ACCIONES DE PROMOCIÓN PARA GESTIONAR EL PROCESO DE RESPUESTA ANTE OCURRENCIA DE DESASTRES DE ORIGEN NATURAL	150100 : MULTIDISTRITAL	001 : ACCION	1 : Muy Alta	Fisico	0	0	1	0	0	0	0	0	0	0	1	1	3
					Financiero S/.	0	0	0	0	0	0	0	0	0	0	0	0	0

OEI.06 FORTALECER LA GESTIÓN INSTITUCIONAL

AEI.06.07 GESTIÓN ADMINISTRATIVA FORTALECIDA DEL MVCS

COD.	Actividad Operativa / Inversiones	Ubigeo	U.M.	Prioridad	Meta	PROGRAMACION												Total Anual
						1	2	3	4	5	6	7	8	9	10	11	12	
19AO000202011	GESTIÓN ADMINISTRATIVA DE LA DIRECCIÓN DE SANEAMIENTO	150101 : LIMA	036 : DOCUMENTO	3 : Media	Fisico	1	1	1	1	1	1	1	1	1	1	1	1	12
					Financiero S/.	24,824	24,824	24,824	24,824	24,824	24,824	40,211	0	0	0	0	0	189,156

Unidad Ejecutora : 001082 - MINISTERIO DE VIVIENDA, CONSTRUCCION Y SANEAMIENTO- ADM. GENERAL

Centro de Costo: 04.02.03 - DIRECCION DE CONSTRUCCION

OEI.03 MEJORAR EL ORDENAMIENTO Y DESARROLLO SOSTENIBLE DE LOS CENTROS POBLADOS

AEI.03.04 INFRAESTRUCTURA Y EQUIPAMIENTO URBANO NUEVOS Y MEJORADOS PARA CENTROS POBLADOS URBANOS DEL PAÍS

COD.	Actividad Operativa / Inversiones	Ubigeo	U.M.	Prioridad	Meta	PROGRAMACION												Total Anual
						1	2	3	4	5	6	7	8	9	10	11	12	
19AO000585063	EFECTUAR TASACIONES DE BIENES MUEBLES E INMUEBLES SOLICITADOS POR ENTIDADES PUBLICAS A NIVEL NACIONAL	150100 : MULTIDISTRITAL	085 : PERITAJE	1 : Muy Alta	Fisico	416	416	416	416	417	417	417	417	417	417	417	417	5,000
					Financiero S/.	68,500	68,500	68,500	68,500	68,500	68,500	68,500	68,500	68,500	68,500	68,500	68,500	822,000
19AO000585313	EFECTUAR TASACIONES DE BIENES MUEBLES E INMUEBLES SOLICITADOS POR ENTIDADES PÚBLICAS A NIVEL NACIONAL	150100 : MULTIDISTRITAL	085 : PERITAJE	1 : Muy Alta	Fisico	166	166	166	166	167	167	167	167	167	167	167	167	2,000
					Financiero S/.	399,887	399,887	399,888	399,888	399,887	399,887	399,887	399,887	399,887	399,887	399,887	399,887	4,798,646

OEI.04 INCREMENTAR EL ACCESO A VIVIENDAS ADECUADAS Y SEGURAS DE LA POBLACIÓN

AEI.04.01 POLÍTICA Y MARCO TÉCNICO - NORMATIVO APROBADO Y DIFUNDIDO EN MATERIA DE VIVIENDA Y CONSTRUCCIÓN

COD.	Actividad Operativa / Inversiones	Ubigeo	U.M.	Prioridad	Meta	PROGRAMACION												Total Anual
						1	2	3	4	5	6	7	8	9	10	11	12	

VºBº
CARLOS DEGALDO
Director
OGPP-OPM

19AO000577619	DIFUSIÓN Y PROMOCIÓN DE LAS NORMAS DEL SECTOR CONSTRUCCIÓN, PROCESOS CONSTRUCTIVOS Y DOCUMENTOS TÉCNICOS A NIVEL NACIONAL	150100 : MULTIDISTRITAL	117 : EVENTOS	1 : Muy Alta	Fisico	0	1	3	2	0	3	3	1	2	2	1	0	18
					Financiero S/.	0	10,000	11,163	10,163	0	12,163	12,163	11,163	10,163	10,163	10,815	0	97,956
19AO000585257	FORMULACIÓN Y/O ACTUALIZACIÓN DE NORMAS DEL SECTOR CONSTRUCCIÓN	150100 : MULTIDISTRITAL	202 : NORMA ELABORADA	1 : Muy Alta	Fisico	0	0	0	1	0	0	0	1	0	0	1	0	3
					Financiero S/.	0	0	0	32,652	0	0	0	32,652	0	0	32,652	0	97,956
19AO000585276	FORMULACIÓN Y/O ACTUALIZACIÓN DE NORMAS O DOCUMENTOS TÉCNICOS EN CONSTRUCCIÓN SOSTENIBLE.	150101 : LIMA	202 : NORMA ELABORADA	1 : Muy Alta	Fisico	0	0	0	0	0	1	0	0	0	0	0	0	1
					Financiero S/.	0	0	0	0	0	0	0	0	0	0	0	0	0

OEI.05 FORTALECER LA IMPLEMENTACIÓN DE LA GESTIÓN DE RIESGOS DE DESASTRES Y CAMBIO CLIMÁTICO

AEI.05.02 INTERVENCIONES INTEGRALES PARA EVITAR Y REDUCIR LAS CONDICIONES DE RIESGO DE LA POBLACIÓN

COD.	Actividad Operativa / Inversiones	Ubigeo	U.M.	Prioridad	Meta	PROGRAMACION 1	2	3	4	5	6	7	8	9	10	11	12	Total Anual
19AO000212329	DESARROLLO DE INSTRUMENTOS ESTRATÉGICOS PARA LA GESTIÓN DE RIESGO DE DESASTRES.	150100 : MULTIDISTRITAL	201 : INFORME TECNICO	2 : Alta	Fisico	0	0	0	1	0	1	1	0	0	0	0	0	3
					Financiero S/.	0	5,000	5,000	5,000	5,000	5,000	0	0	0	0	0	0	25,000
19AO000577456	DESARROLLO DE SISTEMAS Y TECNOLOGÍAS CONSTRUCTIVAS PARA LA SEGURIDAD Y ACONDICIONAMIENTO DE EDIFICACIONES	150100 : MULTIDISTRITAL	201 : INFORME TECNICO	1 : Muy Alta	Fisico	0	0	1	0	0	1	0	0	1	0	0	0	3
					Financiero S/.	0	0	50,000	0	0	50,000	0	0	50,000	0	0	0	150,000
19AO000577460	SUPERVISIÓN Y CAPACITACIÓN EN MATERIA DE INSPECCIONES TÉCNICAS DE SEGURIDAD EN EDIFICACIONES A LOS GOBIERNOS LOCALES E INSPECTORES TÉCNICOS EN SEGURIDAD EN EDIFICACIONES REGISTRADOS EN EL MVCS	150100 : MULTIDISTRITAL	036 : DOCUMENTO	1 : Muy Alta	Fisico	2	3	3	3	3	3	3	3	3	3	3	3	35
					Financiero S/.	0	0	0	0	0	0	0	0	0	0	0	0	0

OEI.05 FORTALECER LA IMPLEMENTACIÓN DE LA GESTIÓN DE RIESGOS DE DESASTRES Y CAMBIO CLIMÁTICO

AEI.05.03 CAPACITACIÓN INTEGRAL PARA GESTIONAR LA RESPUESTA ANTE OCURRENCIA DE DESASTRES A LOS GOBIERNOS LOCALES EN EL ÁMBITO URBANO Y RURAL

COD.	Actividad Operativa / Inversiones	Ubigeo	U.M.	Prioridad	Meta	PROGRAMACION 1	2	3	4	5	6	7	8	9	10	11	12	Total Anual
19AO000489602	BRINDAR ASISTENCIA TÉCNICA A LOS GOBIERNOS REGIONALES Y LOCALES EN MATERIA DE GESTIÓN DE RIESGO DE DESASTRES	150100 : MULTIDISTRITAL	201 : INFORME TECNICO	1 : Muy Alta	Fisico	0	0	1	0	1	0	1	0	1	0	1	0	5
					Financiero S/.	0	10,000	25,000	0	20,000	9,956	20,000	0	25,000	0	30,000	0	139,956

OEI.06 FORTALECER LA GESTIÓN INSTITUCIONAL

AEI.06.07 GESTIÓN ADMINISTRATIVA FORTALECIDA DEL MVCS

COD.	Actividad Operativa / Inversiones	Ubigeo	U.M.	Prioridad	Meta	PROGRAMACION 1	2	3	4	5	6	7	8	9	10	11	12	Total Anual
19AO000203266	GESTIÓN ADMINISTRATIVA DE LA DIRECCIÓN DE CONSTRUCCIÓN.	150100 : MULTIDISTRITAL	036 : DOCUMENTO	3 : Media	Fisico	1	1	1	1	1	1	1	1	1	1	1	1	12
					Financiero S/.	18,000	23,890	23,890	23,890	23,890	23,890	23,890	23,890	23,892	23,895	23,895	23,000	279,912

Unidad Ejecutora : 001082 - MINISTERIO DE VIVIENDA, CONSTRUCCION Y SANEAMIENTO- ADM. GENERAL

Centro de Costo: 04.03 - DIRECCION GENERAL DE PROGRAMAS Y PROYECTOS EN CONSTRUCCION Y SANEAMIENTO

OEI.06 FORTALECER LA GESTIÓN INSTITUCIONAL

AEI.06.07 GESTIÓN ADMINISTRATIVA FORTALECIDA DEL MVCS

COD.	Actividad Operativa / Inversiones	Ubigeo	U.M.	Prioridad	Meta	PROGRAMACION 1	2	3	4	5	6	7	8	9	10	11	12	Total Anual
19AO000073319	GESTION ADMINISTRATIVA	150100 : MULTIDISTRITAL	060 : INFORME	2 : Alta	Fisico	1	1	1	1	1	1	1	1	1	1	1	1	12
					Financiero S/.	85,922	85,922	85,922	85,922	88,186	85,922	85,922	85,922	85,922	85,922	85,922	85,926	1,033,332

Unidad Ejecutora : 001082 - MINISTERIO DE VIVIENDA, CONSTRUCCION Y SANEAMIENTO- ADM. GENERAL

Centro de Costo: 04.03.02 - DIRECCION DE GESTION Y COORDINACION EN CONSTRUCCION Y SANEAMIENTO

OEI.01 INCREMENTAR EL ACCESO, SOSTENIBLE Y DE CALIDAD, A LOS SERVICIOS DE SANEAMIENTO EN LA POBLACIÓN DEL ÁMBITO URBANO

AEI.01.03 PROMOCIÓN DE PROYECTOS FINANCIADOS CON PARTICIPACIÓN DE LA INVERSIÓN PRIVADA

COD.	Actividad Operativa / Inversiones	Ubigeo	U.M.	Prioridad	Meta	PROGRAMACION 1	2	3	4	5	6	7	8	9	10	11	12	Total Anual
19AO000073312	GESTIÓN DE PROGRAMAS Y PROYECTOS	150100 : MULTIDISTRITAL	060 : INFORME	2 : Alta	Fisico	4	4	4	4	4	4	4	4	4	4	4	4	48
					Financiero S/.	38,089	38,089	38,089	38,089	38,089	38,089	38,089	38,089	38,089	38,089	38,089	38,089	457,068
19AO000073313	FORMULACION Y GESTION DE PROGRAMAS Y PROYECTOS CON PARTICIPACION DEL SECTOR PRIVADO	150100 : MULTIDISTRITAL	060 : INFORME	1 : Muy Alta	Fisico	2	2	2	2	2	2	3	3	3	3	3	3	30
					Financiero S/.	31,489	31,489	31,489	31,489	31,489	31,489	31,489	31,489	31,489	31,489	31,489	31,953	378,332

MINISTERIO DE VIVIENDA CONSTRUCCIÓN Y SANEAMIENTO
V°B°
...OS DEGALDO
Director
OPP - OPM

19AO0000073314	FORTALECIMIENTO DE CAPACIDADES A GOBIERNOS REGIONALES Y LOCALES EN OBRAS POR IMPUESTOS	150101 : LIMA	060 : INFORME	2 : Alta	Fisico	0	1	0	1	0	1	0	1	0	1	0	1	6
					Financiero S/.	22,326	22,326	22,326	22,326	22,326	22,326	22,326	22,326	22,326	22,326	22,326	22,790	268,376
19AO0000596107	ACCIONES DE DIRECCION DE PROMOCION Y DESARROLLO DE SANEAMIENTO	150101 : LIMA	001 : ACCION	1 : Muy Alta	Fisico	0	0	1	1	0	0	0	0	0	0	0	0	2
					Financiero S/.	0	0	14,250,000	14,250,000	0	0	0	0	0	0	0	0	28,500,000

Unidad Ejecutora : 001082 - MINISTERIO DE VIVIENDA, CONSTRUCCION Y SANEAMIENTO- ADM. GENERAL

Centro de Costo: 04.03.03 - DIRECCION DE EJECUCION DE PROGRAMAS Y PROYECTOS EN CONSTRUCCION Y SANEAMIENTO

OEI.01 INCREMENTAR EL ACCESO, SOSTENIBLE Y DE CALIDAD, A LOS SERVICIOS DE SANEAMIENTO EN LA POBLACIÓN DEL ÁMBITO URBANO

AEI.01.03 PROMOCIÓN DE PROYECTOS FINANCIADOS CON PARTICIPACIÓN DE LA INVERSIÓN PRIVADA

COD.	Actividad Operativa / Inversiones	Ubigeo	U.M.	Prioridad	Meta	PROGRAMACION												Total Anual
						1	2	3	4	5	6	7	8	9	10	11	12	
19AO0000073315	SEGUIMIENTO Y SUPERVISION DE LOS CONTRATOS DE CONCESIÓN	150100 : MULTIDISTRITAL	060 : INFORME	1 : Muy Alta	Fisico	0	0	1	0	0	1	0	0	1	0	0	1	4
					Financiero S/.	63,043	63,043	63,043	63,043	65,435	63,043	63,043	63,043	63,043	63,043	63,043	63,044	758,909
19AO0000073316	SEGUIMIENTO A LA EJECUCIÓN DE PROGRAMAS Y PROYECTOS	150100 : MULTIDISTRITAL	060 : INFORME	1 : Muy Alta	Fisico	0	0	1	0	0	1	0	0	1	0	0	1	4
					Financiero S/.	20,126	20,126	20,126	20,126	21,410	20,126	20,126	20,126	20,126	20,126	20,126	20,126	242,796
19AO0000073317	FORTALECIMIENTO DE CAPACIDADES A LOS GOBIERNOS REGIONALES Y LOCALES EN ASOCIACIONES PÚBLICO PRIVADAS	150101 : LIMA	060 : INFORME	1 : Muy Alta	Fisico	0	0	0	0	0	0	0	0	0	0	0	1	1
					Financiero S/.	15,326	15,326	15,326	15,326	15,326	15,326	15,326	15,326	15,326	15,326	15,326	15,326	183,912

OEI.01 INCREMENTAR EL ACCESO, SOSTENIBLE Y DE CALIDAD, A LOS SERVICIOS DE SANEAMIENTO EN LA POBLACIÓN DEL ÁMBITO URBANO

AEI.01.04 SERVICIOS DE SANEAMIENTO AMPLIADOS Y MEJORADOS EN EL ÁMBITO URBANO

COD.	Actividad Operativa / Inversiones	Ubigeo	U.M.	Prioridad	Meta	PROGRAMACION												Total Anual
						1	2	3	4	5	6	7	8	9	10	11	12	
19AO0000575045	TRANSFERENCIA DE RECURSOS A ENTIDADES	240100 : MULTIDISTRITAL	177 : TRANSFERENCIA	2 : Alta	Fisico	0	0	0	0	0	0	0	0	0	0	0	1	1
					Financiero S/.	0	0	0	0	0	0	0	0	0	0	0	5,802,899	5,802,899

Unidad Ejecutora : 001082 - MINISTERIO DE VIVIENDA, CONSTRUCCION Y SANEAMIENTO- ADM. GENERAL

Centro de Costo: 04.04 - DIRECCION GENERAL DE ASUNTOS AMBIENTALES

OEI.06 FORTALECER LA GESTIÓN INSTITUCIONAL

AEI.06.01 INSTRUMENTOS TÉCNICO - NORMATIVO EN MATERIA DE PLANEAMIENTO ESTRATÉGICO Y OPERATIVO, PRESUPUESTO, INVERSIONES, COOPERACIÓN INTERNACIONAL, DESARROLLO E INVESTIGACIÓN TECNOLÓGICA, APROBADOS, DIFUNDIDOS, IMPLEMENTADOS Y SUPERVISADOS OPORTUNAMENTE POR EL MVCS

COD.	Actividad Operativa / Inversiones	Ubigeo	U.M.	Prioridad	Meta	PROGRAMACION												Total Anual
						1	2	3	4	5	6	7	8	9	10	11	12	
19AO0000226230	ELABORACIÓN DE NORMAS EMITIDAS PARA EL DESARROLLO DE LA GESTIÓN AMBIENTAL	150100 : MULTIDISTRITAL	202 : NORMA ELABORADA	2 : Alta	Fisico	0	0	1	1	0	0	0	0	0	0	0	0	2
					Financiero S/.	0	0	15,000	15,000	0	0	0	0	0	0	0	0	30,000

OEI.06 FORTALECER LA GESTIÓN INSTITUCIONAL

AEI.06.07 GESTIÓN ADMINISTRATIVA FORTALECIDA DEL MVCS

COD.	Actividad Operativa / Inversiones	Ubigeo	U.M.	Prioridad	Meta	PROGRAMACION												Total Anual
						1	2	3	4	5	6	7	8	9	10	11	12	
19AO0000073524	ASESORÍA TÉCNICA, LEGAL Y ADMINISTRATIVA PARA EL DESARROLLO DE LA GESTIÓN	150100 : MULTIDISTRITAL	060 : INFORME	2 : Alta	Fisico	3	3	3	3	3	3	3	3	3	3	3	3	36
					Financiero S/.	237,409	236,246	236,246	236,246	236,246	236,246	245,209	231,886	231,886	231,886	231,886	239,782	2,831,174
19AO0000073526	AUTOMATIZACIÓN DE LOS PROCESOS DE LA DIRECCIÓN GENERAL	150100 : MULTIDISTRITAL	036 : DOCUMENTO	3 : Media	Fisico	0	0	1	0	0	1	0	0	1	0	0	1	4
					Financiero S/.	0	0	5,000	0	0	5,000	0	0	5,000	0	0	5,000	20,000
19AO0000073527	COORDINACION INTER-INSTITUCIONALES	150100 : MULTIDISTRITAL	060 : INFORME	3 : Media	Fisico	0	2	0	2	2	0	2	0	2	0	0	0	10
					Financiero S/.	0	3,360	0	3,360	3,360	0	3,680	0	3,396	0	0	0	17,156

Unidad Ejecutora : 001082 - MINISTERIO DE VIVIENDA, CONSTRUCCION Y SANEAMIENTO- ADM. GENERAL

Centro de Costo: 04.04.02 - DIRECCION DE GESTION AMBIENTAL

OEI.05 FORTALECER LA IMPLEMENTACIÓN DE LA GESTIÓN DE RIESGOS DE DESASTRES Y CAMBIO CLIMÁTICO

AEI.05.01 ASISTENCIA TÉCNICA OPORTUNA EN RIESGO DE DESASTRES Y MITIGACIÓN AL CAMBIO CLIMÁTICO A GL Y PRESTADORES DE SERVICIOS DE SANEAMIENTO

COD.	Actividad Operativa / Inversiones	Ubigeo	U.M.	Prioridad	Meta	PROGRAMACION												Total Anual
						1	2	3	4	5	6	7	8	9	10	11	12	
19AO0000225825	CAPACITACIÓN A LOS GOBIERNOS LOCALES PARA LA ADECUADA APLICACIÓN DE LAS NORMAS DE EDIFICACIONES	150100 : MULTIDISTRITAL	422 : GOBIERNO LOCAL	3 : Media	Fisico	0	0	0	0	0	0	0	1	0	1	0	0	2
					Financiero S/.	0	0	0	0	0	0	0	0	0	0	0	0	0

MINISTERIO DE VIVIENDA CONSTRUCCIÓN Y SANEAMIENTO
V°B°
DEGALDO
Director
G.P.-OPM

19AO0000226157	REALIZACIÓN DE TALLERES PARA EL FORTALECIMIENTO EN LA GESTIÓN AMBIENTAL DEL SECTOR	150100 : MULTIDISTRITAL	486 : TALLER	3 : Media	Físico	0	0	0	0	0	0	1	0	0	0	0	0	1
					Financiero S/.	0	0	0	0	0	0	0	0	0	0	0	0	0

OEI.06 FORTALECER LA GESTIÓN INSTITUCIONAL

AEI.06.01 INSTRUMENTOS TÉCNICO - NORMATIVO EN MATERIA DE PLANEAMIENTO ESTRATÉGICO Y OPERATIVO, PRESUPUESTO, INVERSIONES, COOPERACIÓN INTERNACIONAL, DESARROLLO E INVESTIGACIÓN TECNOLÓGICA, APROBADOS, DIFUNDIDOS, IMPLEMENTADOS Y SUPERVISADOS OPORTUNAMENTE POR EL MVCS

COD.	Actividad Operativa / Inversiones	Ubigeo	U.M.	Prioridad	Meta	PROGRAMACIÓN												Total Anual
						1	2	3	4	5	6	7	8	9	10	11	12	
19AO0000073553	EJECUCION DE SUPERVISIONES Y FISCALIZACIONES PARA MEJORAR LA GESTION AMBIENTAL	150100 : MULTIDISTRITAL	060 : INFORME	1 : Muy Alta	Físico	20	30	50	50	50	50	50	50	50	50	30	20	500
					Financiero S/.	67,904	97,773	67,904	67,904	67,904	67,904	70,304	67,904	67,904	67,904	67,904	70,304	849,517
19AO0000225884	REVISIÓN Y ELABORACIÓN DE INSTRUMENTOS QUE OPTIMICEN LA GESTIÓN AMBIENTAL	150100 : MULTIDISTRITAL	416 : INSTRUMENTOS	2 : Alta	Físico	0	0	0	0	0	0	1	0	0	1	0	0	2
					Financiero S/.	0	0	0	0	0	0	0	0	0	0	0	0	0
19AO0000226046	REVISIÓN Y ELABORACIÓN DE NORMAS EMITIDAS PARA DESARROLLAR LA GESTIÓN AMBIENTAL	150100 : MULTIDISTRITAL	080 : NORMA	2 : Alta	Físico	0	0	0	0	0	0	0	0	0	0	1	0	1
					Financiero S/.	0	0	0	0	0	0	0	0	0	0	0	0	0

Unidad Ejecutora : 001082 - MINISTERIO DE VIVIENDA, CONSTRUCCION Y SANEAMIENTO- ADM. GENERAL

Centro de Costo: 04.04.03 - DIRECCION DE EVALUACION DE IMPACTO AMBIENTAL

OEI.05 FORTALECER LA IMPLEMENTACIÓN DE LA GESTIÓN DE RIESGOS DE DESASTRES Y CAMBIO CLIMÁTICO

AEI.05.05 EXPEDIENTES E INSTRUMENTOS DE GESTIÓN AMBIENTAL EVALUADOS OPORTUNAMENTE EN EL MVCS

COD.	Actividad Operativa / Inversiones	Ubigeo	U.M.	Prioridad	Meta	PROGRAMACIÓN												Total Anual
						1	2	3	4	5	6	7	8	9	10	11	12	
19AO0000073531	EVALUACIÓN DE EXPEDIENTES (CLASIFICACIÓN AMBIENTAL, ESTUDIOS DE IMPACTO AMBIENTAL, FTAA Y PAMA) PARA PROYECTOS DE SANEAMIENTO (ÁMBITO RURAL).	150100 : MULTIDISTRITAL	051 : EXPEDIENTE	1 : Muy Alta	Físico	8	8	8	8	8	8	8	8	8	8	8	8	96
					Financiero S/.	26,720	26,720	26,720	26,720	26,720	26,720	26,720	26,720	26,720	26,720	26,720	26,720	320,640
19AO0000073532	EVALUACIÓN DE INSTRUMENTOS DE GESTIÓN AMBIENTAL COMPLEMENTARIOS REFERIDOS A PROYECTOS DE SANEAMIENTO (ÁMBITO RURAL).	150100 : MULTIDISTRITAL	416 : INSTRUMENTOS	2 : Alta	Físico	3	3	3	3	3	3	3	3	3	3	3	3	36
					Financiero S/.	3,600	3,600	3,600	3,600	3,600	3,600	3,600	3,600	3,600	3,600	3,600	3,600	43,200
19AO0000073538	EVALUACIÓN DE EXPEDIENTES (CLASIFICACIÓN AMBIENTAL, ESTUDIOS DE IMPACTO AMBIENTAL, FTAA Y PAMA) PARA PROYECTOS DE SANEAMIENTO (ÁMBITO URBANO).	150100 : MULTIDISTRITAL	051 : EXPEDIENTE	1 : Muy Alta	Físico	4	4	4	4	4	4	4	4	4	4	4	4	48
					Financiero S/.	13,360	13,360	13,360	13,360	13,360	13,360	13,360	13,360	13,360	13,360	13,360	13,360	160,320
19AO0000073539	EVALUACIÓN DE INSTRUMENTOS DE GESTIÓN AMBIENTAL COMPLEMENTARIOS REFERIDOS A PROYECTOS DE SANEAMIENTO (ÁMBITO URBANO).	150100 : MULTIDISTRITAL	416 : INSTRUMENTOS	2 : Alta	Físico	2	2	2	2	2	2	2	2	2	2	2	2	24
					Financiero S/.	2,400	2,400	2,400	2,400	2,400	2,400	2,400	2,400	2,400	2,400	2,400	2,400	28,800
19AO0000073543	EVALUACIÓN DE EXPEDIENTES (CLASIFICACIÓN AMBIENTAL Y ESTUDIOS DE IMPACTO AMBIENTAL) PARA PROYECTOS DE EDIFICACIONES.	150100 : MULTIDISTRITAL	051 : EXPEDIENTE	1 : Muy Alta	Físico	12	12	12	12	12	12	12	12	12	12	12	12	144
					Financiero S/.	40,080	40,080	40,080	40,080	40,080	40,080	40,080	40,080	40,080	40,080	40,080	40,080	480,960
19AO0000073544	EVALUACIÓN DE INSTRUMENTOS DE GESTIÓN AMBIENTAL COMPLEMENTARIOS REFERIDOS A PROYECTOS DE EDIFICACIONES.	150100 : MULTIDISTRITAL	416 : INSTRUMENTOS	2 : Alta	Físico	3	3	3	3	3	3	3	3	3	3	3	3	36
					Financiero S/.	3,600	3,600	3,600	3,600	3,600	3,600	3,600	3,600	3,600	3,600	3,600	3,600	43,200
19AO0000073546	INSCRIPCIÓN DE EMPRESAS CONSULTORAS AUTORIZADAS PARA EL DESARROLLO DE INSTRUMENTOS DE GESTIÓN AMBIENTAL	150100 : MULTIDISTRITAL	051 : EXPEDIENTE	3 : Media	Físico	2	2	2	2	2	2	2	2	2	2	2	2	24
					Financiero S/.	2,400	2,400	2,400	2,400	2,400	2,400	2,400	2,400	2,400	2,400	2,400	2,522	28,922
19AO0000220676	FORTALECER LAS CAPACIDADES DE FUNCIONARIOS EN LOS GOBIERNOS LOCALES	150100 : MULTIDISTRITAL	486 : TALLER	2 : Alta	Físico	0	0	0	1	0	0	0	0	0	0	0	0	1
					Financiero S/.	0	0	0	0	0	0	0	0	0	0	0	0	0

TOTAL FINANCIERO S/. 2,280,490,681.00

U.M. = Unidad de Medida.

Nota : La Prioridad se determinará en la Comisión de Planeamiento Estratégico

FIRMA

Arq. VICTORIA RAMOS CEBALLEROS DE MONTEZUMA
Directora General
Oficina General de Planeamiento y Presupuesto

MINISTERIO DE VIVIENDA, CONSTRUCCIÓN Y SANEAMIENTO
V°B°
CARLOS DEGALDO
Director
OGPP - OPM

Anexo B-5
POI Anual con Programación Fisica y Financiera
Año : 2019

Periodo PEI : 2019 - 2021
Nivel de Gobierno : E - GOBIERNO NACIONAL
Sector : 37 - VIVIENDA CONSTRUCCION Y SANEAMIENTO
Pliego : 037 - MINISTERIO DE VIVIENDA, CONSTRUCCION Y SANEAMIENTO

Unidad Ejecutora : 001085 - PROGRAMA NACIONAL DE SANEAMIENTO URBANO
Centro de Costo: 01.01 - DIRECCIÓN EJECUTIVA

OEI.06 FORTALECER LA GESTIÓN INSTITUCIONAL
AEI.06.07 GESTIÓN ADMINISTRATIVA FORTALECIDA DEL MVCS

COD.	Actividad Operativa / Inversiones	Ubigeo	U.M.	Prioridad	Meta	PROGRAMACION 1	2	3	4	5	6	7	8	9	10	11	12	Total Anual
19AO000142863	DIRECCION DE LAS ACTUACIONES E INTERVENCIONES DEL PNSU.	150131 : SAN ISIDRO	060 : INFORME	1 : Muy Alta	Fisico	1	1	1	1	1	1	1	1	1	1	1	1	12
					Financiero S/.	28,389	27,812	27,812	27,812	27,812	27,812	28,112	27,812	15,812	16,512	16,512	16,492	288,702
19AO000142864	FORMULACIÓN DE ESTRATEGIAS DE CORTO, MEDIANO Y LARGO PLAZO PARA LA EJECUCIÓN DE ACCIONES DEL PNSU.	150131 : SAN ISIDRO	060 : INFORME	1 : Muy Alta	Fisico	1	1	1	1	1	1	1	1	1	1	1	1	12
					Financiero S/.	11,112	11,112	11,112	11,112	11,112	11,112	11,412	11,112	11,112	11,112	11,112	11,412	133,945
19AO000142865	SUSCRIPCIÓN SOLICITUDES DE DESEMBOLSO Y JUSTIFICACIONES DE GASTO DE LOS RECURSOS PROVENIENTES DE OPERACIONES DE ENDEUDAMIENTO Y/O COOPERACIÓN REEMBOLSABLE Y NO REEMBOLSABLE.	150131 : SAN ISIDRO	036 : DOCUMENTO	1 : Muy Alta	Fisico	1	1	1	1	1	1	1	1	1	1	1	1	12
					Financiero S/.	12,112	20,307	12,112	12,112	12,112	12,112	12,412	12,112	12,112	12,112	12,112	12,412	154,140
19AO000142866	SUSCRIPCION CONVENIOS DE FINANCIAMIENTO CON LOS GOBIERNOS SUBNACIONALES Y CON ORGANISMOS PUBLICOS Y PRIVADOS.	150131 : SAN ISIDRO	023 : CONVENIO	1 : Muy Alta	Fisico	1	1	1	1	1	1	1	1	1	1	1	1	12
					Financiero S/.	9,124	9,124	9,124	9,124	9,124	9,124	9,724	9,124	9,124	9,124	9,124	9,724	110,689

Unidad Ejecutora : 001085 - PROGRAMA NACIONAL DE SANEAMIENTO URBANO
Centro de Costo: 01.02 - COORDINACIÓN TÉCNICA

OEI.06 FORTALECER LA GESTIÓN INSTITUCIONAL
AEI.06.07 GESTIÓN ADMINISTRATIVA FORTALECIDA DEL MVCS

COD.	Actividad Operativa / Inversiones	Ubigeo	U.M.	Prioridad	Meta	PROGRAMACION 1	2	3	4	5	6	7	8	9	10	11	12	Total Anual
19AO000218384	COORDINACIÓN DE LA IMPLEMENTACIÓN DE LAS POLÍTICAS DEL PNSU Y MONITOREO DEL CUMPLIMIENTO DE METAS FÍSICAS Y FINANCIERAS PROGRAMADAS	150131 : SAN ISIDRO	036 : DOCUMENTO	2 : Alta	Fisico	3	3	3	3	3	3	3	3	3	3	3	3	36
					Financiero S/.	38,718	38,718	38,718	38,718	38,718	38,718	39,618	38,718	38,718	38,718	38,718	39,618	466,418
19AO000218412	COORDINACIÓN Y MONITOREO DEL CUMPLIMIENTO DE LAS RECOMENDACIONES DE LAS ACCIONES DE CONTROL INTERNO Y EXTERNO.	150131 : SAN ISIDRO	036 : DOCUMENTO	2 : Alta	Fisico	2	2	2	2	2	2	2	2	2	2	2	2	24
					Financiero S/.	8,112	8,112	8,112	8,112	8,112	8,112	8,412	8,112	8,112	8,112	8,112	8,412	97,945

Unidad Ejecutora : 001085 - PROGRAMA NACIONAL DE SANEAMIENTO URBANO
Centro de Costo: 01.04.01 - UNIDAD DE PLANEAMIENTO Y PRESUPUESTO

OEI.06 FORTALECER LA GESTIÓN INSTITUCIONAL
AEI.06.07 GESTIÓN ADMINISTRATIVA FORTALECIDA DEL MVCS

COD.	Actividad Operativa / Inversiones	Ubigeo	U.M.	Prioridad	Meta	PROGRAMACION 1	2	3	4	5	6	7	8	9	10	11	12	Total Anual
19AO000142876	CONDUCCIÓN DE LOS PROCESOS TÉCNICOS DE LOS SISTEMAS DE PLANEAMIENTO, PRESUPUESTO, INVERSIÓN PUBLICA Y MODERNIZACIÓN DEL PNSU.	150131 : SAN ISIDRO	036 : DOCUMENTO	2 : Alta	Fisico	4	4	4	4	4	4	4	4	4	4	4	4	48
					Financiero S/.	73,028	73,028	73,028	73,028	73,028	73,028	73,628	73,028	68,724	68,724	68,724	69,324	860,321

Unidad Ejecutora : 001085 - PROGRAMA NACIONAL DE SANEAMIENTO URBANO
Centro de Costo: 01.04.02 - ÁREA DE PLANEAMIENTO

OEI.06 FORTALECER LA GESTIÓN INSTITUCIONAL

AEI.06.07 GESTIÓN ADMINISTRATIVA FORTALECIDA DEL MVCS

COD.	Actividad Operativa / Inversiones	Ubigeo	U.M.	Prioridad	Meta	PROGRAMACION 1	2	3	4	5	6	7	8	9	10	11	12	Total Anual
19AO000142873	FORMULACIÓN Y EVALUACIÓN DE LOS PLANES Y PROGRAMAS DEL PNSU.	150131 : SAN ISIDRO	036 : DOCUMENTO	2 : Alta	Fisico	1	1	1	1	0	0	1	0	0	2	1	1	9
					Financiero S/.	34,224	34,224	34,224	34,224	34,224	34,224	34,824	34,224	34,224	34,224	34,224	34,824	411,889
19AO000142874	PARTICIPACIÓN EN LA FORMULACIÓN Y EVALUACIÓN DE LOS PLANES ESTRATÉGICOS DEL MVCS.	150131 : SAN ISIDRO	060 : INFORME	2 : Alta	Fisico	0	1	1	0	1	1	1	0	0	1	1	1	8
					Financiero S/.	32,214	33,014	32,214	32,214	40,940	32,214	47,474	32,214	32,214	32,214	40,940	47,474	435,340
19AO000142875	ELABORACIÓN Y EMISIÓN DE DOCUMENTOS DE GESTIÓN EN MATERIA DE MODERNIZACIÓN DEL PNSU.	150131 : SAN ISIDRO	036 : DOCUMENTO	2 : Alta	Fisico	1	2	2	2	2	2	2	2	2	2	2	1	22
					Financiero S/.	24,655	24,655	24,655	24,655	24,655	24,655	20,955	20,655	20,655	20,655	20,655	20,955	272,465

Unidad Ejecutora : 001085 - PROGRAMA NACIONAL DE SANEAMIENTO URBANO

Centro de Costo: 01.04.03 - ÁREA DE PRESUPUESTO

OEI.06 FORTALECER LA GESTIÓN INSTITUCIONAL

AEI.06.07 GESTIÓN ADMINISTRATIVA FORTALECIDA DEL MVCS

COD.	Actividad Operativa / Inversiones	Ubigeo	U.M.	Prioridad	Meta	PROGRAMACION 1	2	3	4	5	6	7	8	9	10	11	12	Total Anual
19AO000142877	PROGRAMACIÓN, FORMULACIÓN Y APROBACIÓN DEL PRESUPUESTO INSTITUCIONAL DEL PNSU.	150131 : SAN ISIDRO	060 : INFORME	2 : Alta	Fisico	0	0	0	0	0	1	0	0	0	0	0	0	1
					Financiero S/.	16,612	16,612	16,612	16,612	16,612	16,612	16,912	16,612	16,612	16,612	16,612	16,913	199,946
19AO000142878	EJECUCIÓN PRESUPUESTAL DEL PROGRAMA NACIONAL DE SANEAMIENTO URBANO	150131 : SAN ISIDRO	060 : INFORME	2 : Alta	Fisico	150	150	100	100	100	100	100	100	100	100	100	100	1,300
					Financiero S/.	53,854	53,854	53,854	53,854	53,854	53,854	54,754	53,854	53,854	53,854	47,210	48,110	634,762
19AO000142879	EVALUACIÓN PRESUPUESTAL DEL PROGRAMA NACIONAL DE SANEAMIENTO URBANO	150131 : SAN ISIDRO	060 : INFORME	2 : Alta	Fisico	0	0	1	0	0	0	0	1	0	0	0	0	2
					Financiero S/.	17,612	17,612	17,612	17,612	17,612	17,612	17,912	17,612	17,612	17,612	17,612	17,912	211,945

Unidad Ejecutora : 001085 - PROGRAMA NACIONAL DE SANEAMIENTO URBANO

Centro de Costo: 01.05 - UNIDAD DE ASESORÍA LEGAL

OEI.06 FORTALECER LA GESTIÓN INSTITUCIONAL

AEI.06.07 GESTIÓN ADMINISTRATIVA FORTALECIDA DEL MVCS

PROGRAMA NACIONAL DE SANEAMIENTO URBANO V°B° Econ. Javier Arevalo Hullo U.P.P.

COD.	Actividad Operativa / Inversiones	Ubigeo	U.M.	Prioridad	Meta	PROGRAMACION 1	2	3	4	5	6	7	8	9	10	11	12	Total Anual
19AO000220865	EMISIÓN DE INFORMES DE OPINIÓN SOBRE ASUNTOS DE CARÁCTER LEGAL Y NORMATIVO Y ACCIONES ADMINISTRATIVAS	150131 : SAN ISIDRO	060 : INFORME	2 : Alta	Fisico	15	15	15	15	15	15	15	15	15	15	15	15	180
					Financiero S/.	26,724	26,724	26,724	26,724	26,724	26,724	27,324	26,724	26,724	26,724	26,724	27,324	321,888
19AO000221405	FORMULACIÓN DE CONTRATOS, CONVENIOS, ACUERDOS Y ADENDAS QUE REVISTAN ASPECTOS LEGALES PARA EL PNSU	150131 : SAN ISIDRO	036 : DOCUMENTO	2 : Alta	Fisico	10	10	10	10	10	10	10	10	10	10	10	10	120
					Financiero S/.	24,724	24,724	24,724	24,724	24,724	24,724	25,324	24,724	24,724	24,724	24,724	25,324	297,888
19AO000221432	ELABORACIÓN DE CARTAS, OFICIOS Y RESOLUCIONES DIRECTORALES O ADMINISTRATIVAS RELACIONADAS A LA GESTIÓN O PARA RESOLVER RECURSOS IMPUGNATIVOS, RESOLUCIONES DE CONTRATOS Y CONVENIOS QUE SE SUSCRIBEN CON EL PNSU	150131 : SAN ISIDRO	036 : DOCUMENTO	2 : Alta	Fisico	8	8	8	8	8	8	8	8	8	8	8	8	96
					Financiero S/.	32,452	32,452	32,452	32,452	32,452	32,452	33,352	32,452	32,452	32,452	32,452	33,352	391,228

Unidad Ejecutora : 001085 - PROGRAMA NACIONAL DE SANEAMIENTO URBANO

Centro de Costo: 01.06.01 - UNIDAD DE ADMINISTRACIÓN

OEI.06 FORTALECER LA GESTIÓN INSTITUCIONAL

AEI.06.07 GESTIÓN ADMINISTRATIVA FORTALECIDA DEL MVCS

PROGRAMA NACIONAL DE SANEAMIENTO URBANO V°B° Ing. Roberto Pedrechi Plasencia Responsable U.P.P.

COD.	Actividad Operativa / Inversiones	Ubigeo	U.M.	Prioridad	Meta	PROGRAMACION 1	2	3	4	5	6	7	8	9	10	11	12	Total Anual
19AO000218877	DIRECCIÓN Y SUPERVISION DE LOS PROCESOS VINCULADOS A LOS SISTEMAS DEL SECTOR PÚBLICO (GESTIÓN DE RECURSOS HUMANOS, ABASTECIMIENTO, TESORERÍA, ENDEUDAMIENTO PÚBLICO, CONTABILIDAD, ARCHIVO E INFORMÁTICA).	150131 : SAN ISIDRO	060 : INFORME	2 : Alta	Fisico	1	1	1	1	1	1	1	1	1	1	1	1	12
					Financiero S/.	28,593	31,967	28,593	28,591	55,046	28,591	29,493	28,593	28,591	28,593	28,591	29,496	374,733
19AO000218886	CONDUCCIÓN Y SUPERVISIÓN DE LOS PROCESOS DE SELECCIÓN E INCORPORACIÓN DE PERSONAL.	150131 : SAN ISIDRO	060 : INFORME	2 : Alta	Fisico	0	0	0	1	0	0	1	0	0	1	0	1	4
					Financiero S/.	47,548	55,582	55,364	55,364	79,386	52,382	94,265	52,382	51,388	47,868	74,872	90,010	756,416
19AO000218897	CONDUCCIÓN Y SUPERVISIÓN DE LOS PROCEDIMIENTOS DE SELECCIÓN PARA LA	150131 : SAN ISIDRO	060 : INFORME	2 : Alta	Fisico	0	0	0	1	0	0	1	0	0	1	0	1	4

		CONTRATACIÓN DE BIENES, SERVICIOS Y OBRAS				Financiero S/.	9,562	9,562	9,562	9,562	9,562	9,562	9,862	9,562	9,562	9,562	9,562	9,862	115,344
	19AO000223953	EJECUCIÓN Y CONTROL DE LA ADMINISTRACIÓN DE LOS SERVICIOS PÚBLICOS DEL PNSU	150131 : SAN ISIDRO	060 : INFORME	2 : Alta	Fisico	0	0	0	0	0	0	1	0	0	0	0	1	2
						Financiero S/.	667	667	667	667	667	667	667	667	667	667	667	667	8,000
	19AO000223961	REVISIÓN Y SUSCRIPCIÓN DE LOS ESTADO FINANCIEROS Y COMPLEMENTACIÓN DEL PNSU	150131 : SAN ISIDRO	060 : INFORME	2 : Alta	Fisico	0	0	1	1	0	0	1	0	0	1	0	0	4
						Financiero S/.	9,112	9,112	9,112	9,112	9,112	9,112	9,412	9,112	9,112	9,112	9,112	9,412	109,944

Unidad Ejecutora : 001085 - PROGRAMA NACIONAL DE SANEAMIENTO URBANO
Centro de Costo: 01.06.02 - ÁREA DE RECURSOS HUMANOS

OEI.06 FORTALECER LA GESTIÓN INSTITUCIONAL

AEI.06.07 GESTIÓN ADMINISTRATIVA FORTALECIDA DEL MVCS

COD.	Actividad Operativa / Inversiones	Ubigeo	U.M.	Prioridad	Meta	PROGRAMACION 1	2	3	4	5	6	7	8	9	10	11	12	Total Anual
19AO000142893	ELABORACION DE LINEAMIENTOS Y DIRECTIVAS INTERNAS RELATIVAS A LA GESTION DE LOS RECURSOS HUMANOS DEL PNSU.	150131 : SAN ISIDRO	036 : DOCUMENTO	2 : Alta	Fisico	6	6	6	6	6	6	6	6	6	6	6	6	72
					Financiero S/.	26,230	28,955	26,224	26,224	27,597	26,224	26,824	26,224	26,224	26,224	21,224	21,824	309,999
19AO000142894	FORMULACION, GESTION Y EVALUACION DEL PLAN DE DESARROLLO DE LAS PERSONAS DEL SISTEMA DE EVALUACION DE DESEMPEÑO DEL PNSU.	150131 : SAN ISIDRO	060 : INFORME	2 : Alta	Fisico	0	0	4	4	4	4	4	4	4	4	4	4	40
					Financiero S/.	5,112	5,112	5,112	20,166	20,166	20,166	20,466	20,166	20,166	12,112	12,112	12,412	173,266
19AO000142895	FORMULACION, GESTION Y EVALUACION DEL PLAN DE BIENESTAR DEL PNSU.	150131 : SAN ISIDRO	060 : INFORME	2 : Alta	Fisico	0	1	1	1	1	1	1	1	1	1	1	1	11
					Financiero S/.	0	1,000	1,000	1,000	1,000	1,000	0	0	0	0	0	0	5,000
19AO000142897	ADMINISTRACION DE LEGAJO Y CAPACITACIO DE PERSONAL DEL PNSU.	150131 : SAN ISIDRO	060 : INFORME	2 : Alta	Fisico	1	1	2	1	1	2	1	1	1	2	1	2	16
					Financiero S/.	15,624	15,624	15,624	15,624	15,624	15,624	15,924	15,624	15,624	15,624	11,612	11,912	180,063
19AO000142899	FORMULACION, GESTION Y EVALUACION DEL PLAN DE SEGURIDAD Y SALUD EN EL TRABAJO DEL PNSU.	150131 : SAN ISIDRO	060 : INFORME	3 : Media	Fisico	1	1	1	1	1	1	1	1	1	1	1	1	12
					Financiero S/.	7,112	16,112	16,112	16,112	16,112	7,112	7,412	7,112	7,112	7,112	7,112	7,412	121,945
19AO000142900	EJECUCION DE PROCESOS DE SELECCION E INCORPORACION DE PERSONAL.	150131 : SAN ISIDRO	060 : INFORME	3 : Media	Fisico	0	1	2	1	1	2	1	0	0	0	0	1	9
					Financiero S/.	0	1,000	1,000	1,000	1,000	1,000	0	0	0	0	0	0	5,000

Unidad Ejecutora : 001085 - PROGRAMA NACIONAL DE SANEAMIENTO URBANO
Centro de Costo: 01.06.03 - ÁREA DE CONTABILIDAD

OEI.06 FORTALECER LA GESTIÓN INSTITUCIONAL

AEI.06.07 GESTIÓN ADMINISTRATIVA FORTALECIDA DEL MVCS

V°B° Econ. Javier Arechaldi Millón U.P.P.

COD.	Actividad Operativa / Inversiones	Ubigeo	U.M.	Prioridad	Meta	PROGRAMACION 1	2	3	4	5	6	7	8	9	10	11	12	Total Anual
19AO000142880	ATENCIÓN DE SOLICITUD DE VIÁTICOS.	150131 : SAN ISIDRO	137 : PLANILLA	2 : Alta	Fisico	70	70	70	80	90	100	100	100	100	100	100	100	1,080
					Financiero S/.	4,612	4,612	4,612	4,612	4,612	4,612	4,912	4,612	4,612	4,612	4,612	4,912	55,945
19AO000142881	ELABORACIÓN Y PRESENTACIÓN DE ESTADOS FINANCIEROS Y COMPLEMENTARIOS.	150131 : SAN ISIDRO	060 : INFORME	2 : Alta	Fisico	0	1	1	1	2	1	1	1	1	1	1	1	12
					Financiero S/.	65,404	65,404	65,404	65,404	65,404	65,404	67,204	65,404	65,404	65,404	59,172	60,972	775,983
19AO000142882	REALIZACIÓN DEL CONTROL PREVIO.	150131 : SAN ISIDRO	036 : DOCUMENTO	2 : Alta	Fisico	150	150	200	200	200	350	350	350	350	350	350	400	3,400
					Financiero S/.	13,112	13,112	13,112	13,112	13,112	13,112	13,412	13,112	13,112	13,112	13,112	13,412	157,945
19AO000142883	REALIZACIÓN DE ARQUEOS DE FONDOS Y VALORES.	150131 : SAN ISIDRO	060 : INFORME	3 : Media	Fisico	2	2	2	2	2	2	2	2	2	2	2	2	24
					Financiero S/.	9,112	9,112	9,112	9,112	9,112	9,112	9,412	9,112	9,112	9,112	9,112	9,412	109,945

Unidad Ejecutora : 001085 - PROGRAMA NACIONAL DE SANEAMIENTO URBANO
Centro de Costo: 01.06.04 - ÁREA DE TESORERÍA

OEI.06 FORTALECER LA GESTIÓN INSTITUCIONAL

AEI.06.07 GESTIÓN ADMINISTRATIVA FORTALECIDA DEL MVCS

V°B° Ing. Roberto Podeschi Piaggio Responsable U.P.P.

COD.	Actividad Operativa / Inversiones	Ubigeo	U.M.	Prioridad	Meta	PROGRAMACION 1	2	3	4	5	6	7	8	9	10	11	12	Total Anual
19AO000142918	APERTURA Y CIERRE DE CUENTAS CORRIENTES BANCARIAS, REVISIÓN DE LOS EXPEDIENTES DE PAGO QUE CORRESPONDAN A COMPROMISOS ASUMIDOS POR EL PNSU; REGISTRO DEL CALENDARIO DE PAGOS MENSUAL EN EL SIAF.	150131 : SAN ISIDRO	060 : INFORME	2 : Alta	Fisico	4	4	4	4	4	4	4	4	4	4	4	4	48
					Financiero S/.	10,112	10,112	10,112	10,112	10,112	10,112	10,412	10,112	10,112	10,112	10,112	10,412	121,945
19AO000142919	DECLARACIÓN MENSUAL DE LAS OBLIGACIONES TRIBUTARIAS A TRAVÉS DEL - PDT; REGISTRO, CONTROL Y CUSTODIA DE LAS CARTAS FIANZAS, EMITIDAS A FAVOR DEL PNSU.	150131 : SAN ISIDRO	060 : INFORME	2 : Alta	Fisico	4	4	4	4	4	4	4	4	4	4	4	4	48
					Financiero S/.	9,293	16,321	11,288	15,921	14,252	15,921	17,793	9,293	9,293	9,293	9,293	22,752	160,716
19AO000225412	REGISTRO DE LA FASE GIRADO EN EL SIAF-SP, POR COMPROMISOS ASUMIDOS POR EL PNSU; ELABORACIÓN DE CONCILIACIONES.	150131 : SAN ISIDRO	060 : INFORME	2 : Alta	Fisico	4	4	4	4	4	4	4	4	4	4	4	4	48
					Financiero S/.	6,112	6,112	6,112	6,112	6,112	6,112	6,412	6,112	6,112	6,112	6,112	6,412	73,945

19AO0000225423	ADMINISTRACIÓN DE LA CAJA CHICA DEL PNSU, DE ACUERDO LA DIRECTIVA VIGENTE, DEVOLUCIONES POR SALDOS NO EJECUTADOS Y/O REVERSIONES AL TESORO PÚBLICO.	150131 : SAN ISIDRO	060 : INFORME	2 : Alta	Fisico	4	4	4	4	4	4	4	4	4	4	4	4	48
					Financiero S/.	8,112	8,112	8,112	8,112	8,112	8,112	8,412	8,112	8,112	8,112	8,112	8,412	97,945
19AO0000225443	ORDENAMIENTO DE COMPROBANTES DE PAGO.	150131 : SAN ISIDRO	060 : INFORME	3 : Media	Fisico	2	2	2	2	2	2	2	2	2	2	2	2	24
					Financiero S/.	2,500	2,500	2,500	2,500	2,500	2,500	2,579	2,500	2,500	2,500	2,500	2,500	30,079

Unidad Ejecutora : 001085 - PROGRAMA NACIONAL DE SANEAMIENTO URBANO
Centro de Costo: 01.06.05 - ÁREA DE ABASTECIMIENTO Y CONTROL PATRIMONIAL

OEI.06 FORTALECER LA GESTIÓN INSTITUCIONAL

AEI.06.07 GESTIÓN ADMINISTRATIVA FORTALECIDA DEL MVCS

COD.	Actividad Operativa / Inversiones	Ubigeo	U.M.	Prioridad	Meta	PROGRAMACION 1	2	3	4	5	6	7	8	9	10	11	12	Total Anual
19AO0000142904	FORMULACION Y MODIFICACIÓN DEL PLAN ANUAL DE CONTRATACIONES.	150131 : SAN ISIDRO	060 : INFORME	2 : Alta	Fisico	1	1	1	1	1	1	1	1	1	1	1	1	12
					Financiero S/.	24,836	24,836	24,836	24,836	24,836	24,836	25,736	24,836	24,836	24,836	24,836	25,736	299,834
19AO0000142905	EJECUCIÓN DE LOS PROCEDIMIENTOS DE SELECCIÓN Y CONTROL DE LAS CONTRATACIONES.	150131 : SAN ISIDRO	060 : INFORME	2 : Alta	Fisico	3	5	5	5	5	5	5	5	5	5	5	5	58
					Financiero S/.	25,000	25,000	25,000	25,000	25,000	25,000	25,900	25,000	25,000	25,000	25,000	25,900	301,800
19AO0000142906	ADMINISTRACIÓN Y CONTROL DE LOS CONTRATOS DE SERVICIOS GENERALES.	150131 : SAN ISIDRO	060 : INFORME	2 : Alta	Fisico	4	6	6	6	6	6	6	6	6	6	6	6	70
					Financiero S/.	471,910	472,710	487,025	472,990	475,410	478,160	490,010	471,910	478,160	471,910	471,398	452,240	5,693,831
19AO0000142908	SUPERVISION Y CONTROL DE LOS BIENES EXISTENTES EN EL ALMACÉN Y BIENES PATRIMONIALES.	150131 : SAN ISIDRO	036 : DOCUMENTO	3 : Media	Fisico	14	14	14	14	14	14	14	14	14	14	14	14	168
					Financiero S/.	13,668	85,068	14,298	13,668	15,709	14,268	17,168	13,668	13,668	13,668	15,709	17,768	248,324
19AO0000577047	EJECUCIÓN Y CONTROL DE LAS CONTRATACIONES MENORES A 8 UIT.	150131 : SAN ISIDRO	036 : DOCUMENTO	1 : Muy Alta	Fisico	10	20	20	20	20	20	20	20	20	20	20	20	230
					Financiero S/.	16,112	16,112	16,112	16,112	16,112	1,490,162	33,352	16,112	16,112	16,112	16,112	16,712	1,685,235

Unidad Ejecutora : 001085 - PROGRAMA NACIONAL DE SANEAMIENTO URBANO
Centro de Costo: 01.06.06 - ÁREA DE ADMINISTRACIÓN DOCUMENTARIA E INFORMÁTICA

OEI.06 FORTALECER LA GESTIÓN INSTITUCIONAL

AEI.06.07 GESTIÓN ADMINISTRATIVA FORTALECIDA DEL MVCS

COD.	Actividad Operativa / Inversiones	Ubigeo	U.M.	Prioridad	Meta	PROGRAMACION 1	2	3	4	5	6	7	8	9	10	11	12	Total Anual
19AO0000142920	ORGANIZACIÓN Y EJECUCIÓN DE LOS PROCESOS CONCERNIENTES AL TRÁMITE DOCUMENTARIO	150131 : SAN ISIDRO	060 : INFORME	2 : Alta	Fisico	1	1	1	1	1	1	1	1	1	1	1	1	12
					Financiero S/.	9,112	9,112	9,112	9,112	9,112	9,112	9,412	9,112	9,112	9,112	9,112	9,412	109,945
19AO0000142921	ADMINISTRACIÓN DEL FLUJO DOCUMENTARIO, ARCHIVOS DE GESTIÓN Y ARCHIVO PERIFÉRICO DEL PNSU	150131 : SAN ISIDRO	060 : INFORME	2 : Alta	Fisico	4	4	4	4	4	4	4	4	4	4	4	4	48
					Financiero S/.	24,259	22,617	22,617	22,617	22,617	22,617	23,817	22,617	22,617	22,617	22,617	23,817	275,450
19AO0000218648	SUPERVISIÓN, CONTROL Y EJECUCIÓN DEL SERVICIO DE MENSAJERÍA EN EL PNSU	150131 : SAN ISIDRO	060 : INFORME	2 : Alta	Fisico	3	3	3	3	3	3	3	3	3	3	3	3	36
					Financiero S/.	36,125	36,125	36,125	36,125	36,125	36,125	36,125	36,125	36,125	36,125	36,125	36,125	433,500
19AO0000218744	ASISTENCIA Y SOPORTE TÉCNICO A LOS USUARIOS DE LOS SISTEMAS DE INFORMACIÓN IMPLEMENTADOS EN EL PNSU	150131 : SAN ISIDRO	060 : INFORME	2 : Alta	Fisico	2	2	2	2	2	2	2	2	2	2	2	2	24
					Financiero S/.	13,796	13,796	13,796	13,796	13,796	13,796	14,396	13,796	13,796	13,796	13,796	14,396	166,757
19AO0000218756	SUPERVISION DEL FUNCIONAMIENTO, MANTENIMIENTO PREVENTIVO Y/O CORRECTIVO DE LOS RECURSOS TECNOLÓGICOS	150131 : SAN ISIDRO	060 : INFORME	2 : Alta	Fisico	8	8	8	8	8	8	8	8	8	8	8	8	96
					Financiero S/.	62,953	62,953	62,953	62,953	62,953	62,953	63,853	62,953	62,953	62,953	62,953	63,853	757,231
19AO0000218865	FORMULACIÓN, EJECUCIÓN Y SEGUIMIENTO DEL PLAN ANUAL DE TRABAJO DEL ARCHIVO TÉCNICO DEL PNSU	150131 : SAN ISIDRO	060 : INFORME	3 : Media	Fisico	1	1	1	1	1	1	1	1	1	1	1	1	12
					Financiero S/.	5,000	5,000	5,000	5,000	5,000	5,000	5,300	5,000	5,000	5,000	5,000	5,300	60,600

Unidad Ejecutora : 001085 - PROGRAMA NACIONAL DE SANEAMIENTO URBANO
Centro de Costo: 01.07.01 - UNIDAD DE PROYECTOS

OEI.01 INCREMENTAR EL ACCESO, SOSTENIBLE Y DE CALIDAD, A LOS SERVICIOS DE SANEAMIENTO EN LA POBLACIÓN DEL ÁMBITO URBANO

AEI.01.04 SERVICIOS DE SANEAMIENTO AMPLIADOS Y MEJORADOS EN EL ÁMBITO URBANO

COD.	Actividad Operativa / Inversiones	Ubigeo	U.M.	Prioridad	Meta	PROGRAMACION 1	2	3	4	5	6	7	8	9	10	11	12	Total Anual
19AO0000579609	FORTALECIMIENTO DE CAPACIDADES DEL PIP N° 2195889	130901 : HUAMACHUCO	227 : CAPACITACION	4 : Baja	Fisico	0	0	0	0	0	0	0	0	0	0	0	1	1
					Financiero S/.	0	0	0	0	0	0	0	0	0	0	0	905,935	905,935
19AO0000579610	EXPEDIENTE TECNICO DEL PIP N° 2252048	140101 : CHICLAYO	155 : PORCENTAJE	4 : Baja	Fisico	0	0	0	0	0	0	0	0	0	0	0	100	100
					Financiero S/.	0	0	0	0	0	0	0	0	0	0	0	411,838	411,838
19AO0000579611	REHABILITACION, MEJORAMIENTO Y AMPLIACION	060904 : LA	155 :	4 : Baja	Fisico	0	0	0	0	0	0	0	0	0	0	0	100	100

	DE SISTEMA DE AGUA POTABLE Y ALCANTARILLADO DEL PIP N° 2253676	COIPA	PORCENTAJE		Financiero S/.	0	0	0	0	0	0	0	0	0	0	0	2,846,857	2,846,857
19AO0000579612	REHABILITACION, MEJORAMIENTO Y AMPLIACION DE SISTEMA DE AGUA POTABLE Y ALCANTARILLADO DEL PIP N° 2267208	090118 : ASCENSION	155 : PORCENTAJE	4 : Baja	Fisico	0	0	0	0	0	0	0	0	0	0	0	100	100
					Financiero S/.	0	0	0	0	0	0	0	0	0	0	0	1,565,162	1,565,162
19AO0000579613	MEJORAMIENTO DEL SISTEMA DE AGUA POTABLE DEL PIP N° 2283961	230108 : POCOLLAY	155 : PORCENTAJE	4 : Baja	Fisico	0	0	0	0	0	0	0	0	0	0	0	100	100
					Financiero S/.	0	0	0	0	0	0	0	0	0	0	0	2,643,837	2,643,837
19AO0000579614	INSTALACION DE SISTEMA DE AGUA POTABLE DEL PIP N° 2287704	021909 : SAN JUAN	155 : PORCENTAJE	4 : Baja	Fisico	0	0	0	0	0	0	0	0	0	0	0	100	100
					Financiero S/.	0	0	0	0	0	0	0	0	0	0	0	1,520,357	1,520,357
19AO0000579615	EXPEDIENTE TECNICO DEL PIP N° 2292939	061301 : SANTA CRUZ	155 : PORCENTAJE	4 : Baja	Fisico	0	0	0	0	0	0	0	0	0	0	0	100	100
					Financiero S/.	0	0	0	0	0	0	0	0	0	0	0	928,397	928,397
19AO0000579616	MEJORAMIENTO DEL SISTEMA DE AGUA POTABLE DEL PIP N° 2292940	150507 : IMPERIAL	155 : PORCENTAJE	4 : Baja	Fisico	0	0	0	0	0	0	0	0	0	0	0	100	100
					Financiero S/.	0	0	0	0	0	0	0	0	0	0	0	994,264	994,264
19AO0000579617	EXPEDIENTE TECNICO DEL PIP N° 2304231	160113 : SAN JUAN BAUTISTA	155 : PORCENTAJE	4 : Baja	Fisico	0	0	0	0	0	0	0	0	0	0	0	100	100
					Financiero S/.	0	0	0	0	0	0	0	0	0	0	0	1,613,799	1,613,799
19AO0000579618	EXPEDIENTE TECNICO DEL PIP N° 2306963	061308 : SAUCEPAMPA	155 : PORCENTAJE	4 : Baja	Fisico	0	0	0	0	0	0	0	0	0	0	0	100	100
					Financiero S/.	0	0	0	0	0	0	0	0	0	0	0	394,870	394,870
19AO0000579619	MEJORAMIENTO DEL SISTEMA DE ALCANTARRILLADO DEL PIP N° 2310161	160201 : YURIMAGUAS	155 : PORCENTAJE	4 : Baja	Fisico	0	0	0	0	0	0	0	0	0	0	0	100	100
					Financiero S/.	0	0	0	0	0	0	0	0	0	0	0	2,057,013	2,057,013
19AO0000579620	MEJORAMIENTO DEL SISTEMA DE AGUA POTABLE DEL PIP N° 2314159	151016 : HUANTAN	155 : PORCENTAJE	4 : Baja	Fisico	0	0	0	0	0	0	0	0	0	0	0	100	100
					Financiero S/.	0	0	0	0	0	0	0	0	0	0	0	1,526,046	1,526,046
19AO0000579621	EXPEDIENTE TECNICO DEL PIP N° 2314548	110401 : PALPA	155 : PORCENTAJE	4 : Baja	Fisico	0	0	0	0	0	0	0	0	0	0	0	100	100
					Financiero S/.	0	0	0	0	0	0	0	0	0	0	0	782,449	782,449
19AO0000579622	MEJORAMIENTO DEL SISTEMA DE AGUA POTABLE DEL PIP N° 2331898	160113 : SAN JUAN BAUTISTA	155 : PORCENTAJE	4 : Baja	Fisico	0	0	0	0	0	0	0	0	0	0	0	100	100
					Financiero S/.	0	0	0	0	0	0	0	0	0	0	0	2,790,664	2,790,664
19AO0000579623	EXPEDIENTE TECNICO DEL PIP N° 2347145	150510 : NUEVO IMPERIAL	155 : PORCENTAJE	4 : Baja	Fisico	0	0	0	0	0	0	0	0	0	0	0	100	100
					Financiero S/.	0	0	0	0	0	0	0	0	0	0	0	1,156,543	1,156,543
19AO0000579624	EXPEDIENTE TECNICO DEL PIP N° 2359556	140101 : CHICLAYO	155 : PORCENTAJE	4 : Baja	Fisico	0	0	0	0	0	0	0	0	0	0	0	100	100
					Financiero S/.	0	0	0	0	0	0	0	0	0	0	0	837,775	837,775
19AO0000579625	EXPEDIENTE TECNICO DEL PIP N° 2367898	140101 : CHICLAYO	155 : PORCENTAJE	4 : Baja	Fisico	0	0	0	0	0	0	0	0	0	0	0	100	100
					Financiero S/.	0	0	0	0	0	0	0	0	0	0	0	1,348,670	1,348,670
19AO0000579626	EXPEDIENTE TECNICO DEL PIP N° 2380632	140101 : CHICLAYO	155 : PORCENTAJE	4 : Baja	Fisico	0	0	0	0	0	0	0	0	0	0	0	100	100
					Financiero S/.	0	0	0	0	0	0	0	0	0	0	0	1,505,645	1,505,645
19AO0000579627	EXPEDIENTE TECNICO DEL PIP N° 2387553	150510 : NUEVO IMPERIAL	155 : PORCENTAJE	4 : Baja	Fisico	0	0	0	0	0	0	0	0	0	0	0	100	100
					Financiero S/.	0	0	0	0	0	0	0	0	0	0	0	911,051	911,051
19AO0000579628	MEJORAMIENTO DEL SISTEMA DE AGUA POTABLE DEL PIP N° 2396861	140102 : CHONGOYAPE	155 : PORCENTAJE	4 : Baja	Fisico	0	0	0	0	0	0	0	0	0	0	0	100	100
					Financiero S/.	0	0	0	0	0	0	0	0	0	0	0	2,630,210	2,630,210
19AO0000579629	EXPEDIENTE TECNICO DEL PIP N° 2429066	150510 : NUEVO IMPERIAL	155 : PORCENTAJE	4 : Baja	Fisico	0	0	0	0	0	0	0	0	0	0	0	100	100
					Financiero S/.	0	0	0	0	0	0	0	0	0	0	0	1,418,468	1,418,468
19AO0000579630	EXPEDIENTE TECNICO DEL PIP N° 2329525	050410 : UCHURACCAY	155 : PORCENTAJE	4 : Baja	Fisico	0	0	0	0	0	0	0	0	0	0	0	100	100
					Financiero S/.	0	0	0	0	0	0	0	0	0	0	0	339,906	339,906
19AO0000579631	EXPEDIENTE TECNICO DEL PIP N° 2337473	050106 : OCROS	155 : PORCENTAJE	4 : Baja	Fisico	0	0	0	0	0	0	0	0	0	0	0	100	100
					Financiero S/.	0	0	0	0	0	0	0	0	0	0	0	370,030	370,030
19AO0000579632	EXPEDIENTE TECNICO DEL PIP N° 2325810	170302 : IBERIA	155 : PORCENTAJE	4 : Baja	Fisico	0	0	0	0	0	0	0	0	0	0	0	100	100
					Financiero S/.	0	0	0	0	0	0	0	0	0	0	0	581,803	581,803
19AO0000579633	EXPEDIENTE TECNICO DEL PIP N° 2325814	170302 : IBERIA	155 : PORCENTAJE	4 : Baja	Fisico	0	0	0	0	0	0	0	0	0	0	0	100	100
					Financiero S/.	0	0	0	0	0	0	0	0	0	0	0	1,046,810	1,046,810
19AO0000579634	EXPEDIENTE TECNICO DEL PIP N° 2408892	050606 : CHIPAO	155 : PORCENTAJE	4 : Baja	Fisico	0	0	0	0	0	0	0	0	0	0	0	100	100
					Financiero S/.	0	0	0	0	0	0	0	0	0	0	0	131,547	131,547
19AO0000579635	EXPEDIENTE TECNICO DEL PIP N° 2417935	220203 : BAJO BIAVO	155 : PORCENTAJE	4 : Baja	Fisico	0	0	0	0	0	0	0	0	0	0	0	100	100
					Financiero S/.	0	0	0	0	0	0	0	0	0	0	0	681,334	681,334
19AO0000579636	EXPEDIENTE TECNICO DEL PIP N° 2427520	150115 : LA VICTORIA	155 : PORCENTAJE	4 : Baja	Fisico	0	0	0	0	0	0	0	0	0	0	0	100	100
					Financiero S/.	0	0	0	0	0	0	0	0	0	0	0	779,077	779,077

OEI.05 FORTALECER LA IMPLEMENTACIÓN DE LA GESTIÓN DE RIESGOS DE DESASTRES Y CAMBIO CLIMÁTICO

AEI.05.04 INTERVENCIONES DEL MVCS OPORTUNAS PARA LA EMERGENCIA, REHABILITACIÓN Y RECONSTRUCCIÓN EN VIVIENDA Y SANEAMIENTO

COD.	Actividad Operativa / Inversiones	Ubigeo	U.M.	Prioridad	Meta	PROGRAMACION	Total Anual

						1	2	3	4	5	6	7	8	9	10	11	12	
19AO000575080	MEJORAMIENTO DEL SISTEMA DE AGUA POTABLE Y DISPOSICION SANITARIA DE EXCRETA DEL PIP N° 2409135 (R)	150501 : SAN VICENTE DE CANETE	155 : PORCENTAJE	1 : Muy Alta	Fisico	0	1	3	29	34	15	0	0	0	0	0	0	82
					Financiero S/.	0	56,313	131,397	1,159,603	1,352,870	609,259	0	0	0	0	0	0	3,309,442
19AO000575088	REHABILITACION, MEJORAMIENTO Y AMPLIACION DE SISTEMA DE AGUA POTABLE Y ALCANTARILLADO DEL PIP N° 2409138 (R)	150512 : QUILMANA	155 : PORCENTAJE	1 : Muy Alta	Fisico	0	1	2	2	27	0	0	0	0	0	0	0	32
					Financiero S/.	0	56,965	66,459	66,459	985,784	0	0	0	0	0	0	0	1,175,667
19AO000575091	REHABILITACION, MEJORAMIENTO Y AMPLIACION DE SISTEMA DE AGUA POTABLE Y ALCANTARILLADO DEL PIP N° 2410082 (R)	140310 : SALAS	155 : PORCENTAJE	1 : Muy Alta	Fisico	0	2	4	28	5	0	0	0	0	0	0	0	39
					Financiero S/.	0	62,497	145,826	1,147,134	190,017	0	0	0	0	0	0	0	1,545,474
19AO000575096	MEJORAMIENTO DEL SISTEMA DE AGUA POTABLE Y DISPOSICION SANITARIA DE EXCRETA DEL PIP N° 2410515 (R)	150201 : BARRANCA	155 : PORCENTAJE	1 : Muy Alta	Fisico	0	4	9	26	30	31	0	0	0	0	0	0	100
					Financiero S/.	0	59,959	139,905	403,011	470,179	470,179	0	0	0	0	0	0	1,543,233
19AO000575102	REHABILITACION, MEJORAMIENTO Y AMPLIACION DE SISTEMA DE AGUA POTABLE Y ALCANTARILLADO DEL PIP N° 2410899 (R)	200107 : CURA MORI	155 : PORCENTAJE	1 : Muy Alta	Fisico	3	4	4	20	0	0	0	0	0	0	0	0	31
					Financiero S/.	77,933	90,922	90,922	492,696	0	0	0	0	0	0	0	0	752,473
19AO000575104	REHABILITACION, MEJORAMIENTO Y AMPLIACION DE SISTEMA DE AGUA POTABLE Y ALCANTARILLADO DEL PIP N° 2410914 (R)	200105 : CATACAOS	155 : PORCENTAJE	1 : Muy Alta	Fisico	1	1	2	29	14	0	0	0	0	0	0	0	47
					Financiero S/.	102,458	119,534	119,534	2,584,279	1,252,721	0	0	0	0	0	0	0	4,178,526
19AO000575110	MEJORAMIENTO DEL SISTEMA DE AGUA POTABLE Y DISPOSICION SANITARIA DE EXCRETA DEL PIP N° 2410957 (R)	150201 : BARRANCA	155 : PORCENTAJE	1 : Muy Alta	Fisico	1	3	29	22	23	20	0	0	0	0	0	0	98
					Financiero S/.	19,442	45,364	470,588	363,038	363,038	322,596	0	0	0	0	0	0	1,584,066
19AO000575123	MEJORAMIENTO DEL SISTEMA DE AGUA POTABLE Y DISPOSICION SANITARIA DE EXCRETA DEL PIP N° 2410967 (R)	130111 : VICTOR LARCO HERRERA	155 : PORCENTAJE	1 : Muy Alta	Fisico	0	1	3	29	22	22	23	0	0	0	0	0	100
					Financiero S/.	0	37,873	88,369	978,446	761,012	761,012	761,012	0	0	0	0	0	3,387,724
19AO000575124	REHABILITACION, MEJORAMIENTO Y AMPLIACION DE SISTEMA DE AGUA POTABLE Y ALCANTARILLADO DEL PIP N° 2423153 (R)	150906 : PACHANGARA	155 : PORCENTAJE	1 : Muy Alta	Fisico	0	3	7	27	21	21	1	0	0	0	0	0	80
					Financiero S/.	0	55,424	129,324	500,421	389,217	389,217	14,018	0	0	0	0	0	1,477,621
19AO000585024	REHABILITACION, MEJORAMIENTO Y AMPLIACION DE SISTEMA DE AGUA POTABLE Y ALCANTARILLADO DEL PIP N° 2410184 (R)	140111 : PICSI	155 : PORCENTAJE	1 : Muy Alta	Fisico	1	1	1	29	16	0	0	0	0	0	0	0	48
					Financiero S/.	34,727	40,515	40,515	904,186	500,391	0	0	0	0	0	0	0	1,520,334

V°B° Econ. Javier Acevedo Pillo U. P. PROGRAMA NACIONAL DE SANEAMIENTO URBANO

OEI.06 FORTALECER LA GESTIÓN INSTITUCIONAL

AEI.06.06 SEGUIMIENTO Y EVALUACIÓN OPORTUNA DE CUMPLIMIENTO DE LAS POLÍTICAS Y PROYECTOS DEL MVCS

COD.	Actividad Operativa / Inversiones	Ubigeo	U.M.	Prioridad	Meta	PROGRAMACION 1	2	3	4	5	6	7	8	9	10	11	12	Total Anual
19AO000586402	EJECUCIÓN, SUPERVISIÓN Y SEGUIMIENTO DE PROGRAMAS Y PROYECTOS DE INVERSIÓN PRIORIZADOS DE ACUERDO A CONVENIOS SUSCRITOS Y QUE CUENTEN CON DECLARATORIA DE VIABILIDAD	150131 : SAN ISIDRO	060 : INFORME	1 : Muy Alta	Fisico	4	4	4	4	4	4	4	4	4	4	4	4	48
					Financiero S/.	170,779	171,579	170,779	172,445	176,180	170,779	184,839	170,779	170,779	170,779	176,180	184,839	2,090,735

V°B° Ing. Roberto Pedreschi Plasencia Responsable U. P. P. PROGRAMA NACIONAL DE SANEAMIENTO URBANO

OEI.06 FORTALECER LA GESTIÓN INSTITUCIONAL

AEI.06.07 GESTIÓN ADMINISTRATIVA FORTALECIDA DEL MVCS

COD.	Actividad Operativa / Inversiones	Ubigeo	U.M.	Prioridad	Meta	PROGRAMACION 1	2	3	4	5	6	7	8	9	10	11	12	Total Anual
19AO000578274	EJECUCIÓN, SUPERVISIÓN Y SEGUIMIENTO DE PROGRAMAS Y PROYECTOS DE INVERSIÓN PRIORIZADOS PARA ATENDER LOS TRABAJOS DE RECONSTRUCIÓN.	150131 : SAN ISIDRO	036 : DOCUMENTO	1 : Muy Alta	Fisico	2	2	2	2	2	2	2	2	2	2	2	2	24
					Financiero S/.	97,508	97,508	97,508	97,508	97,508	97,508	100,208	97,508	97,508	97,508	97,508	100,208	1,175,501

Unidad Ejecutora : 001085 - PROGRAMA NACIONAL DE SANEAMIENTO URBANO

Centro de Costo: 01.07.02 - ÁREA DE ESTUDIOS

OEI.01 INCREMENTAR EL ACCESO, SOSTENIBLE Y DE CALIDAD, A LOS SERVICIOS DE SANEAMIENTO EN LA POBLACIÓN DEL ÁMBITO URBANO

AEI.01.04 SERVICIOS DE SANEAMIENTO AMPLIADOS Y MEJORADOS EN EL ÁMBITO URBANO

COD.	Actividad Operativa / Inversiones	Ubigeo	U.M.	Prioridad	Meta	PROGRAMACION 1	2	3	4	5	6	7	8	9	10	11	12	Total Anual
19AO000248715	EXPEDIENTE TECNICO DEL PIP N° 2331661	210101 : PUNO	155 : PORCENTAJE	2 : Alta	Fisico	0	10	0	15	0	15	0	20	0	10	0	10	80
					Financiero S/.	0	1,078,634	10,000	1,612,952	10,000	1,612,952	10,000	2,147,269	10,000	1,078,634	10,000	2,122,489	9,702,930
19AO000248737	EXPEDIENTE TECNICO DEL PIP N° 2387732	210801 : AYAVIRI	155 : PORCENTAJE	2 : Alta	Fisico	0	0	0	0	0	0	0	10	20	20	20	30	100
					Financiero S/.	0	0	0	0	0	0	0	200,000	600,000	600,000	600,000	1,000,000	3,000,000
19AO000574750	EXPEDIENTE TECNICO DEL PIP N° 2378792	080106 : SANTIAGO	155 : PORCENTAJE	1 : Muy Alta	Fisico	0	0	0	0	0	0	0	20	0	0	0	0	20
					Financiero S/.	0	0	0	0	0	0	0	126,486	0	0	0	0	126,486
19AO000575757	EXPEDIENTE TECNICO DEL PIP N° 2090887	211101 :	155 :	1 : Muy Alta	Fisico	0	0	0	0	0	0	0	0	0	10	10	10	30

		JULIACA	PORCENTAJE		Financiero S/.	0	0	0	0	0	0	0	0	1,000,000	1,000,000	1,000,000	1,000,000	4,000,000
19AO0000577012	EXPEDIENTE TECNICO DEL PIP N° 2178481	040601 : CHUQUIBAMBA	155 : PORCENTAJE	1 : Muy Alta	Fisico	0	0	0	0	0	0	0	0	0	0	0	1	1
					Financiero S/.	0	0	0	0	0	0	0	0	0	0	0	34,595	34,595
19AO0000582272	EXPEDIENTE TECNICO DEL PIP N° 2387679	210101 : PUNO	155 : PORCENTAJE	1 : Muy Alta	Fisico	0	0	10	0	15	0	20	0	15	0	20	20	100
					Financiero S/.	0	10,000	738,109	10,000	1,102,163	10,000	1,466,218	10,000	1,102,163	10,000	1,161,698	1,113,755	6,734,107

OEI.06 FORTALECER LA GESTIÓN INSTITUCIONAL

AEI.06.07 GESTIÓN ADMINISTRATIVA FORTALECIDA DEL MVCS

COD.	Actividad Operativa / Inversiones	Ubigeo	U.M.	Prioridad	Meta	PROGRAMACION												Total Anual
						1	2	3	4	5	6	7	8	9	10	11	12	
19AO0000212049	ELABORACIÓN DE ESTUDIOS DE PRE INVERSIÓN Y ESTUDIOS DEFINITIVOS DE PROYECTOS SEGÚN LOS CONVENIOS SUSCRITOS	150131 : SAN ISIDRO	060 : INFORME	2 : Alta	Fisico	4	4	4	4	4	4	4	4	4	4	4	4	48
					Financiero S/.	390,854	403,475	414,778	414,778	422,568	414,778	441,631	414,778	414,778	414,778	422,568	441,631	5,011,397

Unidad Ejecutora : 001085 - PROGRAMA NACIONAL DE SANEAMIENTO URBANO

Centro de Costo: 01.07.03 - ÁREA DE EJECUCIÓN DE PROYECTOS

OEI.01 INCREMENTAR EL ACCESO, SOSTENIBLE Y DE CALIDAD, A LOS SERVICIOS DE SANEAMIENTO EN LA POBLACIÓN DEL ÁMBITO URBANO

AEI.01.04 SERVICIOS DE SANEAMIENTO AMPLIADOS Y MEJORADOS EN EL ÁMBITO URBANO

COD.	Actividad Operativa / Inversiones	Ubigeo	U.M.	Prioridad	Meta	PROGRAMACION												Total Anual
						1	2	3	4	5	6	7	8	9	10	11	12	
19AO0000142952	MEJORAMIENTO DEL SISTEMA DE AGUA POTABLE DEL PIP N° 2192498	200100 : MULTIDISTRITAL	155 : PORCENTAJE	2 : Alta	Fisico	4	8	5	3	1	0	0	0	0	0	0	0	21
					Financiero S/.	5,456,775	8,474,611	0	0	0	0	0	0	0	0	0	0	13,931,386
19AO0000143068	CONSTRUCCION DE SISTEMA DE AGUA POTABLE Y ALCANTARILLADO DEL PIP N° 2017723	120402 : ACOLLA	155 : PORCENTAJE	2 : Alta	Fisico	9	8	8	4	4	0	0	0	0	0	0	0	33
					Financiero S/.	1,200,000	1,000,000	1,000,000	800,000	800,000	404,563	0	0	0	0	0	0	5,204,563
19AO0000143071	CONSTRUCCION DE SISTEMA DE AGUA POTABLE Y ALCANTARILLADO DEL PIP N° 2188543	150100 : MULTIDISTRITAL	155 : PORCENTAJE	2 : Alta	Fisico	0	0	0	0	0	0	0	0	0	1	2	3	6
					Financiero S/.	0	0	0	0	0	0	0	0	5,200,000	5,200,000	884,148	0	11,284,148
19AO0000143072	CONSTRUCCION DE SISTEMA DE AGUA POTABLE Y ALCANTARILLADO DEL PIP N° 2235574	081302 : CHINCHERO	155 : PORCENTAJE	2 : Alta	Fisico	0	0	0	0	0	0	0	1	2	3	4	5	15
					Financiero S/.	0	0	0	0	0	0	3,950,000	7,900,000	6,000,000	6,000,000	6,000,000	4,942,799	34,792,799
19AO0000143073	CONSTRUCCION DE SISTEMA DE AGUA POTABLE Y ALCANTARILLADO DEL PIP N° 2188775	210107 : COATA	155 : PORCENTAJE	2 : Alta	Fisico	0	0	0	0	0	0	0	0	0	1	2	3	6
					Financiero S/.	0	0	0	0	0	0	0	0	1,780,000	3,280,000	1,500,000	2,069,893	8,629,893
19AO0000143074	CONSTRUCCION DE SISTEMA DE AGUA POTABLE Y ALCANTARILLADO DEL PIP N° 2170705	160402 : PEBAS	155 : PORCENTAJE	2 : Alta	Fisico	0	0	0	0	1	0	0	0	0	0	0	0	1
					Financiero S/.	0	0	0	0	156,185	0	0	0	0	0	0	0	156,185
19AO0000143076	CONSTRUCCION DE SISTEMA DE AGUA POTABLE Y ALCANTARILLADO DEL PIP N° 2167692	230103 : CALANA	155 : PORCENTAJE	2 : Alta	Fisico	4	4	10	11	15	17	9	3	1	1	1	1	77
					Financiero S/.	1,500,000	1,500,000	4,000,000	3,000,000	4,000,000	4,000,000	4,000,000	4,000,000	4,000,000	4,000,000	4,000,000	3,000,000	41,000,000
19AO0000143078	MEJORAMIENTO DEL SISTEMA DE AGUA POTABLE DEL PIP N° 2157797	110304 : MARCONA	155 : PORCENTAJE	2 : Alta	Fisico	9	12	32	28	13	5	0	0	0	0	0	0	99
					Financiero S/.	600,000	900,000	1,351,021	1,030,120	1,351,482	320,000	0	0	0	0	0	0	5,552,623
19AO0000143084	CONSTRUCCION DE SISTEMA DE AGUA POTABLE Y ALCANTARILLADO DEL PIP N° 2300357	081304 : MACHUPICCHU	155 : PORCENTAJE	2 : Alta	Fisico	0	0	0	0	0	0	0	0	0	0	1	2	3
					Financiero S/.	0	0	0	0	0	0	0	0	0	1,760,400	4,820,871	3,969,344	10,550,615
19AO0000143086	CONSTRUCCION DE SISTEMA DE AGUA POTABLE Y ALCANTARILLADO DEL PIP N° 2309846	200602 : BELLAVISTA	155 : PORCENTAJE	2 : Alta	Fisico	0	0	0	0	0	0	0	0	0	0	1	2	3
					Financiero S/.	0	0	0	0	0	0	0	0	0	7,000,000	0	0	7,000,000
19AO0000143094	AMPLIACION DEL SISTEMA DE AGUA POTABLE DEL PIP N° 2286058	030506 : CHALLHUAHUACHO	155 : PORCENTAJE	2 : Alta	Fisico	0	1	5	8	10	13	17	13	12	10	10	1	100
					Financiero S/.	3,000,000	6,000,000	1,500,000	1,700,000	2,000,000	2,500,000	3,500,000	2,500,000	2,300,000	2,000,000	2,000,000	671,000	29,671,000
19AO0000575030	SUPERVISION Y LIQUIDACION DE OBRA DEL PIP N° 2133298	210204 : ASILLO	060 : INFORME	1 : Muy Alta	Fisico	0	1	0	0	0	0	0	0	0	0	0	0	1
					Financiero S/.	0	1,525,100	0	0	0	0	0	0	0	0	0	0	1,525,100

PROGRAMA NACIONAL DE SANEAMIENTO URBANO V°B° Econ. Javier Are U. P. P.

PROGRAMA NACIONAL DE SANEAMIENTO URBANO V°B° Ing. Roberto Pedrosch Plasencia Responsable U. P. P.

19AO0000575034	SUPERVISION Y LIQUIDACION DE OBRA DEL PIP N° 2147122	081208 : LUCRE	060 : INFORME	1 : Muy Alta	Fisico	0	1	0	0	0	0	0	0	0	0	0	0	1
					Financiero S/.	0	466,207	0	0	0	0	0	0	0	0	0	0	466,207
19AO0000575040	EXPEDIENTE TECNICO DEL PIP N° 2214737	160113 : SAN JUAN BAUTISTA	155 : PORCENTAJE	1 : Muy Alta	Fisico	0	1	1	0	0	0	0	0	0	0	0	0	2
					Financiero S/.	0	200,000	228,955	0	0	0	0	0	0	0	0	0	428,955
19AO0000575044	MEJORAMIENTO DEL SISTEMA DE TRATAMIENTO DE AGUAS RESIDUALES DEL PIP N° 2260867	200601 : SULLANA	155 : PORCENTAJE	1 : Muy Alta	Fisico	0	0	3	4	5	6	7	8	9	3	3	2	50
					Financiero S/.	0	4,956,880	5,257,011	6,130,798	7,026,825	8,384,250	9,492,684	10,163,696	11,358,583	5,266,504	4,482,445	3,490,988	76,010,664
19AO0000575049	AMPLIACION DEL SISTEMA DE AGUA POTABLE DEL PIP N° 2327619	250100 : MULTIDISTRITAL	155 : PORCENTAJE	1 : Muy Alta	Fisico	0	0	0	0	0	0	0	0	0	0	0	1	1
					Financiero S/.	0	0	0	0	0	0	0	0	0	0	0	8,318,000	8,318,000
19AO0000575053	AMPLIACION DEL SISTEMA DE AGUA POTABLE DEL PIP N° 2344930	040704 : ISLAY	155 : PORCENTAJE	1 : Muy Alta	Fisico	0	0	0	0	0	0	0	0	0	0	0	1	1
					Financiero S/.	0	0	0	0	0	0	0	0	0	0	0	2,000,000	2,000,000
19AO0000575055	MEJORAMIENTO DEL SISTEMA DE AGUA POTABLE DEL PIP N° 2376184	200601 : SULLANA	155 : PORCENTAJE	1 : Muy Alta	Fisico	0	0	0	0	0	0	0	0	0	0	1	1	2
					Financiero S/.	0	0	0	0	0	0	0	0	0	0	8,000,000	15,500,000	23,500,000
19AO0000575058	CONSTRUCCION DE SISTEMA DE AGUA POTABLE Y ALCANTARILLADO DEL PIP N° 2376184	200602 : BELLAVISTA	155 : PORCENTAJE	1 : Muy Alta	Fisico	0	0	0	0	0	0	0	0	0	0	1	0	1
					Financiero S/.	0	0	0	0	0	0	0	0	0	0	2,000,000	0	2,000,000
19AO0000575085	SUPERVISION Y LIQUIDACION DE OBRA DEL PIP N° 2188543	200706 : MANCORA	060 : INFORME	1 : Muy Alta	Fisico	0	0	0	0	0	0	0	0	1	1	1	1	4
					Financiero S/.	0	0	0	0	0	0	0	0	90,000	90,000	90,000	87,978	357,978
19AO0000575112	AMPLIACION DEL SISTEMA DE AGUA POTABLE DEL PIP N° 2309846	200607 : QUERECOTILLO	155 : PORCENTAJE	1 : Muy Alta	Fisico	0	0	0	0	0	0	0	0	0	0	1	2	3
					Financiero S/.	0	0	0	0	0	0	0	0	0	2,000,000	10,264,280	10,000,000	22,264,280
19AO0000575140	SUPERVISION Y LIQUIDACION DE OBRA DEL PIP N° 2286058	030506 : CHALLHUAHUACHO	060 : INFORME	1 : Muy Alta	Fisico	0	1	0	0	0	0	0	0	0	0	0	0	1
					Financiero S/.	0	76,479	0	0	0	0	0	0	0	0	0	0	76,479
19AO0000575149	SUPERVISION Y LIQUIDACION DE OBRA DEL PIP N° 2192498	200101 : PIURA	060 : INFORME	1 : Muy Alta	Fisico	1	1	1	1	1	1	1	1	1	1	1	0	11
					Financiero S/.	226,000	226,000	226,000	226,000	226,000	226,000	226,000	226,000	226,000	226,000	111,250	0	2,371,250
19AO0000577034	MEJORAMIENTO DEL SISTEMA DE ALCANTARILLADO DEL PIP N° 2107751	040301 : CARAVELI	155 : PORCENTAJE	1 : Muy Alta	Fisico	0	0	0	0	0	0	0	0	0	0	0	1	1
					Financiero S/.	0	0	0	0	0	0	0	0	0	0	0	3,184,828	3,184,828
19AO0000582419	MEJORAMIENTO DEL SISTEMA DE AGUA POTABLE DEL PIP N° 2192498	200101 : PIURA	155 : PORCENTAJE	1 : Muy Alta	Fisico	4	8	5	3	1	0	0	0	0	0	0	0	21
					Financiero S/.	0	1,078,319	6,593,486	3,363,655	3,876,070	750,898	0	0	0	0	0	0	15,662,428
19AO0000584839	CONSTRUCCION DE SISTEMA DE AGUA POTABLE Y ALCANTARILLADO DEL PIP N° 2188543.	200706 : MANCORA	155 : PORCENTAJE	1 : Muy Alta	Fisico	0	0	0	0	0	0	0	0	0	1	2	3	6
					Financiero S/.	0	0	0	0	0	0	0	0	0	5,000,000	7,116,730	7,048,371	19,165,101
19AO0000584906	AMPLIACION DEL SISTEMA DE AGUA POTABLE DEL PIP N° 2344930.	040700 : MULTIDISTRITAL	155 : PORCENTAJE	1 : Muy Alta	Fisico	0	0	0	0	0	0	0	0	0	0	0	1	1
					Financiero S/.	0	0	0	0	0	0	0	0	0	0	0	18,150,133	18,150,133
19AO0000584959	AMPLIACION DEL SISTEMA DE AGUA POTABLE DEL PIP N° 2161852	040702 : COCACHACRA	155 : PORCENTAJE	1 : Muy Alta	Fisico	0	0	0	0	0	0	1	2	2	3	3	4	15
					Financiero S/.	0	0	0	0	0	5,000,000	8,000,000	4,000,000	3,500,000	4,000,000	3,500,000	2,000,000	30,000,000
19AO0000585082	MEJORAMIENTO DE VIA LOCAL DEL PIP N° 2402452.	200501 : PAITA	155 : PORCENTAJE	4 : Baja	Fisico	0	0	0	0	0	0	0	0	0	0	0	100	100
					Financiero S/.	0	0	0	0	0	0	0	0	0	0	0	1,136,352	1,136,352
19AO0000585524	SUPERVISION Y LIQUIDACION DE OBRA DEL PIP N° 2188775	210107 : COATA	060 : INFORME	1 : Muy Alta	Fisico	0	0	0	0	0	0	0	0	1	1	1	1	4
					Financiero S/.	0	0	0	0	0	0	0	0	250,000	200,000	200,000	200,000	850,000
19AO0000587019	AMPLIACION DEL SISTEMA DE AGUA POTABLE DEL PIP N° 2302373	200101 : PIURA	155 : PORCENTAJE	1 : Muy Alta	Fisico	0	0	0	0	0	0	0	0	0	0	1	2	3
					Financiero S/.	0	0	0	0	0	0	0	0	0	5,000,000	10,000,000	15,000,000	30,000,000
19AO0000587055	AMPLIACION DEL SISTEMA DE AGUA POTABLE DEL PIP N° 2319483	200104 : CASTILLA	155 : PORCENTAJE	1 : Muy Alta	Fisico	0	0	0	0	0	0	0	0	0	0	0	1	1
					Financiero S/.	0	0	0	0	0	0	0	0	0	0	0	29,358,681	29,358,681
19AO0000587075	AMPLIACION DEL SISTEMA DE AGUA POTABLE DEL PIP N° 2331579	040307 : CHALA	155 : PORCENTAJE	1 : Muy Alta	Fisico	0	0	0	0	0	0	0	0	0	0	0	1	1
					Financiero	0	0	0	0	0	0	0	0	0	0	1,000,000	589,624	1,589,624

V°B° Econ. Javier Arévalo Huillo U. P. P.

V°B° Ing. Roberto Pedreschi Plasencia Responsable U. P. P.

S/.

OEI.06 FORTALECER LA GESTIÓN INSTITUCIONAL

AEI.06.06 SEGUIMIENTO Y EVALUACIÓN OPORTUNA DE CUMPLIMIENTO DE LAS POLÍTICAS Y PROYECTOS DEL MVCS

COD.	Actividad Operativa / Inversiones	Ubigeo	U.M.	Prioridad	Meta	PROGRAMACION 1	2	3	4	5	6	7	8	9	10	11	12	Total Anual
19AO000586496	SEGUIMIENTO Y EVALUACIÓN DEL DESARROLLO Y AVANCES DE LOS PROYECTOS SEGÚN LOS CONVENIOS SUSCRITOS CON GOBIERNOS REGIONALES, LOCALES Y/O PRESTADORES DE LOS SERVICIOS DE SANEAMIENTO	150131 : SAN ISIDRO	060 : INFORME	1 : Muy Alta	Fisico	1	1	1	1	1	1	1	1	1	1	1	1	12
					Financiero S/.	63,730	63,730	63,730	63,730	63,730	63,730	65,230	63,730	63,730	63,730	50,560	52,060	741,420

OEI.06 FORTALECER LA GESTIÓN INSTITUCIONAL

AEI.06.07 GESTIÓN ADMINISTRATIVA FORTALECIDA DEL MVCS

COD.	Actividad Operativa / Inversiones	Ubigeo	U.M.	Prioridad	Meta	PROGRAMACION 1	2	3	4	5	6	7	8	9	10	11	12	Total Anual
19AO000142947	ELABORACIÓN DE PROPUESTA PARA LA SUSCRIPCIÓN DE CONVENIOS PARA LA FASE DE EJECUCIÓN DE PROYECTOS.	150131 : SAN ISIDRO	060 : INFORME	2 : Alta	Fisico	3	3	3	3	3	3	3	3	3	3	3	3	36
					Financiero S/.	89,382	89,782	90,479	89,382	92,936	89,382	97,275	89,382	89,382	89,382	68,896	73,235	1,048,894
19AO000142949	COORDINACIÓN CON ENTIDADES RECEPTORAS DE LOS PROYECTOS PARA UNA ADECUADA TRANSFERENCIA DE LAS OBRAS CONCLUIDAS.	150131 : SAN ISIDRO	060 : INFORME	2 : Alta	Fisico	1	1	1	1	1	1	1	1	1	1	1	1	12
					Financiero S/.	10,112	10,112	10,112	10,112	10,112	10,112	10,412	10,112	10,112	10,112	10,112	10,412	121,945

Unidad Ejecutora : 001085 - PROGRAMA NACIONAL DE SANEAMIENTO URBANO

Centro de Costo: 01.07.04 - ÁREA DE PROYECTOS ESPECIALES

OEI.01 INCREMENTAR EL ACCESO, SOSTENIBLE Y DE CALIDAD, A LOS SERVICIOS DE SANEAMIENTO EN LA POBLACIÓN DEL ÁMBITO URBANO

AEI.01.04 SERVICIOS DE SANEAMIENTO AMPLIADOS Y MEJORADOS EN EL ÁMBITO URBANO

COD.	Actividad Operativa / Inversiones	Ubigeo	U.M.	Prioridad	Meta	PROGRAMACION 1	2	3	4	5	6	7	8	9	10	11	12	Total Anual
19AO000143087	INSTALACION DE SISTEMA DE AGUA POTABLE DEL PIP N° 2311662	021014 : SAN MARCOS	155 : PORCENTAJE	2 : Alta	Fisico	0	0	10	10	15	10	10	10	15	10	10	0	100
					Financiero S/.	0	0	0	0	0	5,664,967	0	0	4,855,686	0	0	5,664,967	16,185,620
19AO000143090	CONSTRUCCION DE SISTEMA DE AGUA POTABLE Y ALCANTARILLADO DEL PIP N° 2341058	140101 : CHICLAYO	155 : PORCENTAJE	2 : Alta	Fisico	0	0	0	0	0	0	13	14	14	15	14	13	83
					Financiero S/.	0	0	0	0	0	0	0	0	0	2,756,214	0	3,966,260	6,722,474
19AO000143095	MEJORAMIENTO DEL SISTEMA DE AGUA POTABLE DEL PIP N° 2304889	081302 : CHINCHERO	155 : PORCENTAJE	2 : Alta	Fisico	0	5	7	7	8	5	5	7	6	5	4	4	63
					Financiero S/.	0	0	0	0	3,438,493	0	0	3,619,467	0	0	6,751,362	0	13,809,322
19AO000248527	MEJORAMIENTO DEL SISTEMA DE AGUA POTABLE DEL PIP N° 2286250	021001 : HUARI	155 : PORCENTAJE	2 : Alta	Fisico	0	0	0	0	0	0	0	0	0	0	0	3	3
					Financiero S/.	0	0	0	0	0	0	0	0	0	0	0	1,437,829	1,437,829
19AO000574994	EXPEDIENTE TECNICO DEL PIP N° 2193247	200304 : HUARMACA	155 : PORCENTAJE	1 : Muy Alta	Fisico	3	8	11	5	9	9	12	15	5	4	8	11	100
					Financiero S/.	156,780	407,865	544,858	236,130	427,380	472,380	623,518	736,108	236,130	236,130	381,865	540,858	5,000,000
19AO000574997	MEJORAMIENTO DEL SISTEMA DE TRATAMIENTO DE AGUAS RESIDUALES DEL PIP N° 2305680	180106 : TORATA	155 : PORCENTAJE	1 : Muy Alta	Fisico	0	0	0	0	0	0	0	0	0	0	0	2	2
					Financiero S/.	0	0	0	0	0	0	0	0	0	0	0	2,000,000	2,000,000
19AO000575005	MEJORAMIENTO DEL SISTEMA DE TRATAMIENTO DE AGUAS RESIDUALES DEL PIP N° 2387810	021101 : HUARMEY	155 : PORCENTAJE	1 : Muy Alta	Fisico	0	0	0	0	0	0	0	0	0	0	0	10	10
					Financiero S/.	0	0	0	0	0	0	0	0	0	0	0	18,965,002	18,965,002
19AO000575022	AMPLIACION DEL SISTEMA DE AGUA POTABLE DEL PIP N° 2333133	020508 : HUALLANCA	155 : PORCENTAJE	1 : Muy Alta	Fisico	0	0	0	0	0	0	0	0	0	0	0	3	3
					Financiero S/.	0	0	0	0	0	0	0	0	0	0	0	4,846,502	4,846,502
19AO000575056	SUPERVISIÓN Y LIQUIDACIÓN DE OBRA DEL PIP N° 2286250	021001 : HUARI	060 : INFORME	1 : Muy Alta	Fisico	0	0	0	0	0	0	0	0	0	0	0	1	1
					Financiero S/.	0	0	0	0	0	0	0	0	0	0	0	108,224	108,224
19AO000575066	SUPERVISIÓN Y LIQUIDACIÓN DE OBRA DEL PIP N° 2311662	021014 : SAN MARCOS	060 : INFORME	1 : Muy Alta	Fisico	0	0	0	0	0	1	0	0	1	0	0	1	3
					Financiero S/.	0	0	0	0	0	95,394	0	0	81,766	0	0	95,394	272,554
19AO000575075	SUPERVISION Y LIQUIDACION DE OBRA DEL PIP N° 2341058	140101 : CHICLAYO	060 : INFORME	1 : Muy Alta	Fisico	0	0	0	0	0	0	0	0	0	1	0	0	1
					Financiero S/.	0	0	0	0	0	0	0	0	0	72,209	0	103,911	176,120
19AO000577032	ESTUDIOS DE PRE-INVERSION DEL PIP N° 2001621	150101 : LIMA	155 : PORCENTAJE	1 : Muy Alta	Fisico	0	0	0	0	0	0	0	0	0	0	0	2	2
					Financiero S/.	0	0	0	0	0	0	0	0	0	0	0	12,757,187	12,757,187
19AO000585455	SUPERVISION Y LIQUIDACION DE OBRAS DEL PIP N° 2276516	210802 : ANTAUTA	060 : INFORME	1 : Muy Alta	Fisico	0	0	0	1	0	0	0	0	0	0	0	0	1
					Financiero S/.	0	0	0	1,478,064	0	0	0	0	0	0	0	0	1,478,064

OEI.06 FORTALECER LA GESTIÓN INSTITUCIONAL

AEI.06.06 SEGUIMIENTO Y EVALUACIÓN OPORTUNA DE CUMPLIMIENTO DE LAS POLÍTICAS Y PROYECTOS DEL MVCS

COD.	Actividad Operativa / Inversiones	Ubigeo	U.M.	Prioridad	Meta	PROGRAMACION 1	2	3	4	5	6	7	8	9	10	11	12	Total Anual
19AO000586458	SEGUIMIENTO DEL CUMPLIMIENTO DE NORMAS Y PROCESOS ESTABLECIDOS PARA LOS PROGRAMAS Y PROYECTOS, FINANCIADOS POR CONVENIO DE PRESTAMOS EXTERNOS.	150131 : SAN ISIDRO	060 : INFORME	1 : Muy Alta	Fisico	2	1	1	0	2	0	0	2	1	1	2	1	13
					Financiero S/.	16,782	16,782	16,782	16,782	16,782	16,782	17,082	16,782	16,782	10,112	10,112	10,412	181,974
19AO000586467	SEGUIMIENTO DEL CUMPLIMIENTO DE NORMAS Y PROCESOS ESTABLECIDOS PARA LOS PROGRAMAS Y PROYECTOS BAJO LA MODALIDAD DE NUCLEOS EJECUTORES.	150131 : SAN ISIDRO	060 : INFORME	1 : Muy Alta	Fisico	4	4	3	3	3	3	4	4	4	4	3	3	42
					Financiero S/.	83,849	83,849	83,849	83,849	94,349	94,349	96,449	94,349	80,349	80,349	71,476	73,576	1,020,645
19AO000586477	SEGUIMIENTO DEL CUMPLIMIENTO DE NORMAS Y PROCESOS ESTABLECIDOS PARA LOS PROGRAMAS Y PROYECTOS BAJO LA MODALIDAD DE OBRAS POR IMPUESTOS.	150131 : SAN ISIDRO	060 : INFORME	1 : Muy Alta	Fisico	2	4	4	4	4	4	4	4	4	4	2	2	42
					Financiero S/.	39,948	39,948	39,948	39,948	39,948	39,948	41,148	39,948	39,948	39,948	39,948	41,148	481,778

Unidad Ejecutora : 001085 - PROGRAMA NACIONAL DE SANEAMIENTO URBANO
Centro de Costo: 01.08.01 - UNIDAD DE GESTIÓN TERRITORIAL

OEI.06 FORTALECER LA GESTIÓN INSTITUCIONAL

AEI.06.06 SEGUIMIENTO Y EVALUACIÓN OPORTUNA DE CUMPLIMIENTO DE LAS POLÍTICAS Y PROYECTOS DEL MVCS

COD.	Actividad Operativa / Inversiones	Ubigeo	U.M.	Prioridad	Meta	PROGRAMACION 1	2	3	4	5	6	7	8	9	10	11	12	Total Anual
19AO000586514	EVALUACIÓN DEL ESTADO DE LAS OBRAS PARALIZADAS Y ASISTENCIA TÉCNICA A LOS EJECUTORES QUE LES PERMITA LLEVARLAS A CABO.	150131 : SAN ISIDRO	060 : INFORME	1 : Muy Alta	Fisico	1	1	1	1	1	1	1	1	1	1	1	1	12
					Financiero S/.	139,419	153,419	160,419	160,419	175,269	175,269	177,909	165,547	3,500	3,500	3,500	0	1,318,168
19AO000586522	REALIZACIÓN DE ASISTENCIA TÉCNICA, SEGUIMIENTO Y MONITOREO A LAS ÁREAS REGIONALES RESPECTO A LA EVALUACIÓN DE LA SOLICITUD DE FINANCIAMIENTO DE INVERSIONES Y AL SEGUIMIENTO Y MONITOREO DE LOS PROYECTOS QUE EJECUTAN LAS UNIDADES EJECUTORAS.	150131 : SAN ISIDRO	060 : INFORME	1 : Muy Alta	Fisico	1	1	1	1	1	1	1	1	1	1	1	1	12
					Financiero S/.	92,144	92,256	92,256	92,144	941,069	941,069	960,289	952,497	837,065	837,065	837,065	848,665	7,523,586

OEI.06 FORTALECER LA GESTIÓN INSTITUCIONAL

AEI.06.07 GESTIÓN ADMINISTRATIVA FORTALECIDA DEL MVCS

COD.	Actividad Operativa / Inversiones	Ubigeo	U.M.	Prioridad	Meta	PROGRAMACION 1	2	3	4	5	6	7	8	9	10	11	12	Total Anual
19AO000429965	EVALUACIÓN DE LA SOLICITUD DE FINANCIAMIENTO DE INVERSIONES Y SEGUIMIENTO Y MONITOREO DE LOS PROYECTOS QUE EJECUTAN LAS UNIDADES EJECUTORAS	150131 : SAN ISIDRO	060 : INFORME	1 : Muy Alta	Fisico	1	1	1	1	1	1	1	1	1	1	1	1	12
					Financiero S/.	174,205	220,705	174,205	174,317	181,037	182,417	189,729	182,534	24,000	24,000	24,000	3	1,551,151
19AO000573574	TRANSFERENCIA DE RECURSOS PARA AGUA Y SANEAMIENTO URBANO.LIMA-LIMA-LIMA	150101 : LIMA	177 : TRANSFERENCIA	1 : Muy Alta	Fisico	0	0	0	0	0	0	0	0	0	0	0	1	1
					Financiero S/.	0	0	0	0	0	0	0	0	0	0	0	70,000,000	70,000,000

Unidad Ejecutora : 001085 - PROGRAMA NACIONAL DE SANEAMIENTO URBANO
Centro de Costo: 01.08.02 - ÁREA DE GESTIÓN REGIONAL

OEI.01 INCREMENTAR EL ACCESO, SOSTENIBLE Y DE CALIDAD, A LOS SERVICIOS DE SANEAMIENTO EN LA POBLACIÓN DEL ÁMBITO URBANO

AEI.01.02 SEGUIMIENTO PERMANENTE A LA IMPLEMENTACIÓN DE LOS PLANES REGIONALES DE SANEAMIENTO EN EL ÁMBITO URBANO

COD.	Actividad Operativa / Inversiones	Ubigeo	U.M.	Prioridad	Meta	PROGRAMACION 1	2	3	4	5	6	7	8	9	10	11	12	Total Anual
19AO000142923	REALIZACIÓN DE ASISTENCIA TÉCNICA A EJECUTORES DE PROYECTOS, SEGUIMIENTO Y MONITOREO DE PROYECTOS, LORETO - MAYNAS - IQUITOS	160101 : IQUITOS	096 : PROYECTO	2 : Alta	Fisico	1	1	1	1	1	1	1	1	0	0	0	0	1
					Financiero S/.	27,336	27,336	27,336	27,336	27,336	27,336	28,536	27,336	0	0	0	0	219,889
19AO000142924	REALIZACIÓN DE ASISTENCIA TÉCNICA A EJECUTORES DE PROYECTOS, SEGUIMIENTO Y MONITOREO DE PROYECTOS, CAJAMARCA - CAJAMARCA - CAJAMARCA	060101 : CAJAMARCA	096 : PROYECTO	2 : Alta	Fisico	3	3	3	3	3	3	3	3	0	0	0	0	3
					Financiero S/.	27,336	27,336	27,336	27,336	27,336	27,336	28,536	27,336	0	0	0	0	219,889
19AO000142925	REALIZACIÓN DE ASISTENCIA TÉCNICA A EJECUTORES DE PROYECTOS, SEGUIMIENTO Y MONITOREO DE PROYECTOS, PUNO - PUNO - PUNO	210101 : PUNO	096 : PROYECTO	2 : Alta	Fisico	11	11	11	11	11	11	11	11	0	0	0	0	11
					Financiero S/.	27,336	27,336	27,336	27,336	27,336	27,336	28,536	27,336	0	0	0	0	219,889
19AO000142926	REALIZACIÓN DE ASISTENCIA TÉCNICA A EJECUTORES DE PROYECTOS, SEGUIMIENTO Y	130101 : TRUJILLO	096 : PROYECTO	2 : Alta	Fisico	6	6	6	6	6	6	6	6	0	0	0	0	6

	MONITOREO DE PROYECTOS, LA LIBERTAD - TRUJILLO - TRUJILLO				Financiero S/.	27,336	27,336	27,336	27,336	27,336	27,336	28,536	27,336	0	0	0	0	219,889
19AO000142927	REALIZACIÓN DE ASISTENCIA TÉCNICA A EJECUTORES DE PROYECTOS, SEGUIMIENTO Y MONITOREO DE PROYECTOS, LAMBAYEQUE - CHICLAYO - CHICLAYO	140101 : CHICLAYO	096 : PROYECTO	2 : Alta	Fisico	7	7	7	7	7	7	7	7	0	0	0	0	7
					Financiero S/.	27,336	27,336	27,336	27,336	27,336	27,336	28,536	27,336	0	0	0	0	219,889
19AO000142928	REALIZACIÓN DE ASISTENCIA TÉCNICA A EJECUTORES DE PROYECTOS, SEGUIMIENTO Y MONITOREO DE PROYECTOS, PIURA - PIURA - PIURA	200101 : PIURA	096 : PROYECTO	2 : Alta	Fisico	9	9	9	9	9	9	9	9	0	0	0	0	9
					Financiero S/.	27,336	27,336	27,336	27,336	27,336	27,336	28,536	27,336	0	0	0	0	219,889
19AO000142929	REALIZACIÓN DE ASISTENCIA TÉCNICA A EJECUTORES DE PROYECTOS, SEGUIMIENTO Y MONITOREO DE PROYECTOS, TUMBES - TUMBES - TUMBES	240101 : TUMBES	096 : PROYECTO	2 : Alta	Fisico	1	1	1	1	1	1	1	1	0	0	0	0	1
					Financiero S/.	27,336	27,336	27,336	27,336	27,336	27,336	28,536	27,336	0	0	0	0	219,889
19AO000142930	REALIZACIÓN DE ASISTENCIA TÉCNICA A EJECUTORES DE PROYECTOS, SEGUIMIENTO Y MONITOREO DE PROYECTOS, AREQUIPA - AREQUIPA - AREQUIPA	040101 : AREQUIPA	096 : PROYECTO	2 : Alta	Fisico	3	3	3	3	3	3	3	3	0	0	0	0	3
					Financiero S/.	27,336	27,336	27,336	27,336	27,336	27,336	28,536	27,336	0	0	0	0	219,889
19AO000142931	REALIZACIÓN DE ASISTENCIA TÉCNICA A EJECUTORES DE PROYECTOS, SEGUIMIENTO Y MONITOREO DE PROYECTOS, MOQUEGUA - MARISCAL NIETO - MOQUEGUA	180101 : MOQUEGUA	096 : PROYECTO	2 : Alta	Fisico	1	1	1	1	1	1	1	1	0	0	0	0	1
					Financiero S/.	27,336	27,336	27,336	27,336	27,336	27,336	28,536	27,336	0	0	0	0	219,889
19AO000142932	REALIZACIÓN DE ASISTENCIA TÉCNICA A EJECUTORES DE PROYECTOS, SEGUIMIENTO Y MONITOREO DE PROYECTOS, TACNA - TACNA - TACNA	230101 : TACNA	096 : PROYECTO	2 : Alta	Fisico	8	8	8	8	8	8	8	8	0	0	0	0	8
					Financiero S/.	27,336	27,336	27,336	27,336	27,336	27,336	28,536	27,336	0	0	0	0	219,889
19AO000142933	REALIZACIÓN DE ASISTENCIA TÉCNICA A EJECUTORES DE PROYECTOS, SEGUIMIENTO Y MONITOREO DE PROYECTOS, AMAZONAS - CHACHAPOYAS - CHACHAPOYAS	010101 : CHACHAPOYAS	096 : PROYECTO	2 : Alta	Fisico	2	2	2	2	2	2	2	2	0	0	0	0	2
					Financiero S/.	27,336	27,336	27,336	27,336	27,336	27,336	28,536	27,336	0	0	0	0	219,889
19AO000142934	REALIZACIÓN DE ASISTENCIA TÉCNICA A EJECUTORES DE PROYECTOS, SEGUIMIENTO Y MONITOREO DE PROYECTOS, SAN MARTÍN - MOYOBAMBA - MOYOBAMBA	220101 : MOYOBAMBA	096 : PROYECTO	2 : Alta	Fisico	10	10	10	10	10	10	10	10	0	0	0	0	10
					Financiero S/.	27,336	27,336	27,336	27,336	27,336	27,336	28,536	27,336	0	0	0	0	219,889
19AO000142935	REALIZACIÓN DE ASISTENCIA TÉCNICA A EJECUTORES DE PROYECTOS, SEGUIMIENTO Y MONITOREO DE PROYECTOS, HUANUCO - HUANUCO - HUANUCO	100101 : HUANUCO	096 : PROYECTO	2 : Alta	Fisico	5	5	5	5	5	5	5	5	0	0	0	0	5
					Financiero S/.	27,336	27,336	27,336	27,336	27,336	27,336	28,536	27,336	0	0	0	0	219,889
19AO000142936	REALIZACIÓN DE ASISTENCIA TÉCNICA A EJECUTORES DE PROYECTOS, SEGUIMIENTO Y MONITOREO DE PROYECTOS, PASCO - PASCO . CHAUPIMARCA	190101 : CHAUPIMARCA	096 : PROYECTO	2 : Alta	Fisico	1	1	1	1	1	1	1	1	0	0	0	0	1
					Financiero S/.	27,336	27,336	27,336	27,336	27,336	27,336	28,536	27,336	0	0	0	0	219,889
19AO000142937	REALIZACIÓN DE ASISTENCIA TÉCNICA A EJECUTORES DE PROYECTOS, SEGUIMIENTO Y MONITOREO DE PROYECTOS, UCAYALI - CORONEL PORTILLO - CALLARIA	250101 : CALLARIA	096 : PROYECTO	2 : Alta	Fisico	1	1	1	1	1	1	1	1	0	0	0	0	1
					Financiero S/.	27,336	27,336	27,336	27,336	27,336	27,336	28,536	27,336	0	0	0	0	219,889
19AO000142938	REALIZACIÓN DE ASISTENCIA TÉCNICA A EJECUTORES DE PROYECTOS, SEGUIMIENTO Y MONITOREO DE PROYECTOS, ICA - ICA - ICA	110101 : ICA	096 : PROYECTO	2 : Alta	Fisico	5	5	5	5	5	5	5	5	0	0	0	0	5
					Financiero S/.	27,336	27,336	27,336	27,336	27,336	27,336	28,536	27,336	0	0	0	0	219,889
19AO000142939	REALIZACIÓN DE ASISTENCIA TÉCNICA A EJECUTORES DE PROYECTOS, SEGUIMIENTO Y MONITOREO DE PROYECTOS, ANCASH - HUARAZ - HUARAZ	020101 : HUARAZ	096 : PROYECTO	2 : Alta	Fisico	1	1	1	1	1	1	1	1	0	0	0	0	1
					Financiero S/.	27,336	27,336	27,336	27,336	27,336	27,336	28,536	27,336	0	0	0	0	219,889
19AO000142940	REALIZACIÓN DE ASISTENCIA TÉCNICA A EJECUTORES DE PROYECTOS, SEGUIMIENTO Y MONITOREO DE PROYECTOS, JUNIN - HUANCAYO - HUANCAYO	120101 : HUANCAYO	096 : PROYECTO	2 : Alta	Fisico	7	7	7	7	7	7	7	7	0	0	0	0	7
					Financiero S/.	27,336	27,336	27,336	27,336	27,336	27,336	28,536	27,336	0	0	0	0	219,889
19AO000142941	REALIZACIÓN DE ASISTENCIA TÉCNICA A EJECUTORES DE PROYECTOS, SEGUIMIENTO Y MONITOREO DE PROYECTOS, LIMA - LIMA - LIMA	150101 : LIMA	096 : PROYECTO	2 : Alta	Fisico	12	12	12	12	12	12	12	12	0	0	0	0	12
					Financiero S/.	27,336	27,336	27,336	27,336	27,336	27,336	28,536	27,336	0	0	0	0	219,889
19AO000142942	REALIZACIÓN DE ASISTENCIA TÉCNICA A EJECUTORES DE PROYECTOS, SEGUIMIENTO Y MONITOREO DE PROYECTOS, APURIMAC - ABANCAY - ABANCAY	030101 : ABANCAY	096 : PROYECTO	2 : Alta	Fisico	4	4	4	4	4	4	4	4	0	0	0	0	4
					Financiero S/.	27,336	27,336	27,336	27,336	27,336	27,336	28,536	27,336	0	0	0	0	219,889
19AO000142943	REALIZACIÓN DE ASISTENCIA TÉCNICA A EJECUTORES DE PROYECTOS, SEGUIMIENTO Y MONITOREO DE PROYECTOS, AYACUCHO - HUAMANGA - AYACUCHO	050101 : AYACUCHO	096 : PROYECTO	2 : Alta	Fisico	4	4	4	4	4	4	4	4	0	0	0	0	4
					Financiero S/.	27,336	27,336	27,336	27,336	27,336	27,336	28,536	27,336	0	0	0	0	219,889
19AO000142944	REALIZACIÓN DE ASISTENCIA TÉCNICA A EJECUTORES DE PROYECTOS, SEGUIMIENTO Y MONITOREO DE PROYECTOS, HUANCAVELICA - HUANCAVELICA -HUANCAVELICA	090101 : HUANCAVELICA	096 : PROYECTO	2 : Alta	Fisico	1	1	1	1	1	1	1	1	0	0	0	0	1
					Financiero S/.	27,336	27,336	27,336	27,336	27,336	27,336	28,536	27,336	0	0	0	0	219,889

PROGRAMA NACIONAL DE SANEAMIENTO URBANO V°B° Econ. Javier Arevalo Pillo U. P. P.

PROGRAMA NACIONAL DE SANEAMIENTO URBANO V°B° Ing. Roberto Pedreschi Plasencia Responsable U. P. P.

19AO000142945	REALIZACIÓN DE ASISTENCIA TÉCNICA A EJECUTORES DE PROYECTOS, SEGUIMIENTO Y MONITOREO DE PROYECTOS, CUSCO - CUSCO - CUSCO	080101 : CUSCO	096 : PROYECTO	2 : Alta	Fisico	9	9	9	9	9	9	9	9	0	0	0	0	9
					Financiero S/.	27,336	27,336	27,336	27,336	27,336	27,336	28,536	27,336	0	0	0	0	219,889
19AO000142946	REALIZACIÓN DE ASISTENCIA TÉCNICA A EJECUTORES DE PROYECTOS, SEGUIMIENTO Y MONITOREO DE PROYECTOS, MADRE DE DIOS - TAMBOPATA - TAMBOPATA	170101 : TAMBOPATA	096 : PROYECTO	2 : Alta	Fisico	1	1	1	1	1	1	1	1	0	0	0	0	1
					Financiero S/.	27,336	27,336	27,336	27,336	27,336	27,336	28,536	27,336	0	0	0	0	219,889

Unidad Ejecutora : 001085 - PROGRAMA NACIONAL DE SANEAMIENTO URBANO

Centro de Costo: 01.09.01 - UNIDAD PARA LA MEJORA DE LA PRESTACIÓN DE LOS SERVICIOS

OEI.01 INCREMENTAR EL ACCESO, SOSTENIBLE Y DE CALIDAD, A LOS SERVICIOS DE SANEAMIENTO EN LA POBLACIÓN DEL ÁMBITO URBANO

AEI.01.04 SERVICIOS DE SANEAMIENTO AMPLIADOS Y MEJORADOS EN EL ÁMBITO URBANO

COD.	Actividad Operativa / Inversiones	Ubigeo	U.M.	Prioridad	Meta	PROGRAMACION												Total Anual
						1	2	3	4	5	6	7	8	9	10	11	12	
19AO000234928	GESTIÓN DEL PROGRAMA Y OTROS - PROGRAMA DE MEDIDAS DE RAPIDO IMPACTO II	150100 : MULTIDISTRITAL	060 : INFORME	2 : Alta	Fisico	1	1	1	1	1	1	1	1	1	1	1	1	12
					Financiero S/.	500	1,000	14,000	14,000	14,000	14,000	14,000	26,000	26,000	26,000	25,500	25,000	200,000
19AO000585145	ESTUDIOS DE PRE-INVERSION DEL PIP N° 2001621	150100 : MULTIDISTRITAL	155 : PORCENTAJE	1 : Muy Alta	Fisico	0	51	0	0	0	29	20	0	0	0	0	0	100
					Financiero S/.	0	466,092	0	0	0	262,908	182,250	0	0	0	0	0	911,250

OEI.01 INCREMENTAR EL ACCESO, SOSTENIBLE Y DE CALIDAD, A LOS SERVICIOS DE SANEAMIENTO EN LA POBLACIÓN DEL ÁMBITO URBANO

AEI.01.06 SEGUIMIENTO A LA CALIDAD DE LA PRESTACIÓN DE SERVICIOS EN PEQUEÑAS CIUDADES PARA LA MEJORA DE LA GESTIÓN DEL SANEAMIENTO EN EL ÁMBITO URBANO

COD.	Actividad Operativa / Inversiones	Ubigeo	U.M.	Prioridad	Meta	PROGRAMACION												Total Anual
						1	2	3	4	5	6	7	8	9	10	11	12	
19AO000586877	IMPLEMENTACIÓN DEL SEGUIMIENTO Y MONITOREO DE LAS INTERVENCIONES PARA LA MEJORA DE LA PRESTACIÓN DE LOS SERVICIOS.	150131 : SAN ISIDRO	060 : INFORME	1 : Muy Alta	Fisico	10	30	30	30	21	21	20	21	21	21	21	21	267
					Financiero S/.	72,660	90,960	90,960	90,960	87,960	86,960	84,260	87,080	87,155	86,561	88,561	88,061	1,042,138

OEI.06 FORTALECER LA GESTIÓN INSTITUCIONAL

AEI.06.07 GESTIÓN ADMINISTRATIVA FORTALECIDA DEL MVCS

COD.	Actividad Operativa / Inversiones	Ubigeo	U.M.	Prioridad	Meta	PROGRAMACION												Total Anual
						1	2	3	4	5	6	7	8	9	10	11	12	
19AO000142914	GESTIÓN Y SEGUIMIENTO DE CONVENIOS INTERINSTITUCIONALES Y/O DE COOPERACIÓN INTERNACIONAL PARA MEJORAR LA PRESTACIÓN DE LOS SERVICIOS DE SANEAMIENTO	150131 : SAN ISIDRO	023 : CONVENIO	2 : Alta	Fisico	5	8	11	11	11	11	11	11	11	9	9	9	117
					Financiero S/.	137,172	151,201	160,013	162,965	162,965	162,965	166,565	162,965	162,964	143,304	129,962	134,172	1,837,213
19AO000569238	LIQUIDACIÓN DE LAS MEDIDAS DE RÁPIDO IMPACTO DEL PMRI I	150131 : SAN ISIDRO	060 : INFORME	1 : Muy Alta	Fisico	2	4	4	4	4	4	4	4	4	4	4	4	46
					Financiero S/.	9,612	9,612	9,612	9,612	9,612	9,612	9,912	9,612	9,612	9,612	9,612	9,913	115,945

TOTAL FINANCIERO S/. 739,458,451.00

U.M. = Unidad de Medida.

Nota : La Prioridad se determinará en la Comisión de Planeamiento Estratégico

ING. JOSÉ M. KOBASHIKAWA MAEKAWA
Director Ejecutivo
PROGRAMA NACIONAL DE SANEAMIENTO URBANO
Viceministerio de Construcción y Saneamiento
Ministerio de Vivienda, Construcción y Saneamiento

V°B° Econ. Javier Arias Grunauer Pollo U.P.P.

V°B° Ing. Roberto Pedreschi Plasencia Responsable U.P.P.

Anexo B-5
POI Anual con Programación Fisica y Financiera
Año : 2019

Periodo PEI : 2019 - 2021
Nivel de Gobierno : E - GOBIERNO NACIONAL
Sector : 37 - VIVIENDA CONSTRUCCION Y SANEAMIENTO
Pliego : 037 - MINISTERIO DE VIVIENDA, CONSTRUCCION Y SANEAMIENTO

Unidad Ejecutora : 001443 - PROGRAMA NACIONAL DE SANEAMIENTO RURAL
Centro de Costo: 01.01 - DIRECCIÓN EJECUTIVA

OEI.06 FORTALECER LA GESTIÓN INSTITUCIONAL

AEI.06.06 SEGUIMIENTO Y EVALUACIÓN OPORTUNA DE CUMPLIMIENTO DE LAS POLÍTICAS Y PROYECTOS DEL MVCS

COD.	Actividad Operativa / Inversiones	Ubigeo	U.M.	Prioridad	Meta	PROGRAMACION												Total Anual
						1	2	3	4	5	6	7	8	9	10	11	12	
19AO000229750	GESTION DEL PROGRAMA NACIONAL DE SANEAMIENTO RURAL	150131 : SAN ISIDRO	060 : INFORME	1 : Muy Alta	Fisico	1	1	1	1	1	1	1	1	1	1	1	1	12
					Financiero S/.	74,753	75,393	75,393	72,393	68,893	68,893	70,673	66,813	66,813	66,813	66,810	69,510	843,150

Unidad Ejecutora : 001443 - PROGRAMA NACIONAL DE SANEAMIENTO RURAL
Centro de Costo: 01.02 - COORDINACIÓN TÉCNICA

OEI.06 FORTALECER LA GESTIÓN INSTITUCIONAL

AEI.06.06 SEGUIMIENTO Y EVALUACIÓN OPORTUNA DE CUMPLIMIENTO DE LAS POLÍTICAS Y PROYECTOS DEL MVCS

COD.	Actividad Operativa / Inversiones	Ubigeo	U.M.	Prioridad	Meta	PROGRAMACION												Total Anual
						1	2	3	4	5	6	7	8	9	10	11	12	
19AO000587807	COORDINAR CON UNIDADES Y PROGRAMAS PARA IMPLEMENTAR POLÍTICAS INSTITUCIONALES,PLANES,PRESUPUESTO,ACCIONES CORRECTIVAS Y GESTIÓN	150100 : MULTIDISTRITAL	060 : INFORME	1 : Muy Alta	Fisico	1	1	1	1	1	1	1	1	1	1	1	1	12
					Financiero S/.	15,182	15,182	15,182	15,182	15,182	15,182	15,182	15,182	14,112	14,112	14,112	6,112	169,905
19AO000587816	REALIZAR EL MONITOREO,SEGUIMIENTO Y EVALUACIÓN DE METAS FÍSICAS Y FINANCIERAS DE LAS UNIDADES Y PROGRAMAS	150100 : MULTIDISTRITAL	060 : INFORME	1 : Muy Alta	Fisico	1	1	1	1	1	1	1	1	1	1	1	1	12
					Financiero S/.	20,224	21,614	23,004	21,614	23,004	21,614	22,214	23,004	21,614	20,224	20,224	9,224	247,579
19AO000587821	GESTIONAR EL FORTALECIMIENTO DE LA IMAGEN INSTITUCIONAL DEL PNSR	150100 : MULTIDISTRITAL	060 : INFORME	1 : Muy Alta	Fisico	1	1	1	1	1	1	1	1	1	1	1	1	12
					Financiero S/.	10,002	10,002	10,002	10,002	10,002	10,002	10,002	9,854	8,612	8,612	8,612	3,612	109,316

Unidad Ejecutora : 001443 - PROGRAMA NACIONAL DE SANEAMIENTO RURAL
Centro de Costo: 01.04 - UNIDAD DE PLANEAMIENTO Y PRESUPUESTO

OEI.06 FORTALECER LA GESTIÓN INSTITUCIONAL

AEI.06.07 GESTIÓN ADMINISTRATIVA FORTALECIDA DEL MVCS

COD.	Actividad Operativa / Inversiones	Ubigeo	U.M.	Prioridad	Meta	PROGRAMACION												Total Anual
						1	2	3	4	5	6	7	8	9	10	11	12	
19AO000227536	GESTION DE LA UNIDAD DE PLANEAMIENTO Y PRESUPUESTO	150131 : SAN ISIDRO	060 : INFORME	1 : Muy Alta	Fisico	1	1	1	1	1	1	1	1	1	1	1	1	12
					Financiero S/.	59,490	59,490	59,490	59,490	59,490	59,500	61,490	59,490	59,490	59,490	59,500	61,490	717,900

Unidad Ejecutora : 001443 - PROGRAMA NACIONAL DE SANEAMIENTO RURAL
Centro de Costo: 01.04.02 - ÁREA DE PLANEAMIENTO Y MODERNIZACIÓN

OEI.06 FORTALECER LA GESTIÓN INSTITUCIONAL

AEI.06.07 GESTIÓN ADMINISTRATIVA FORTALECIDA DEL MVCS

MVCS - PNSR Coordinadora de Área (S) del Área de Planeamiento y Modernización de la UEE ROSA CASTILLO PELAEZ

MVCS - PNSR Jefe de Unidad de La Unidad de Planeamiento y Presupuesto JORGE LUIS CHIGNE INFANTES

COD.	Actividad Operativa / Inversiones	Ubigeo	U.M.	Prioridad	Meta	PROGRAMACION 1	2	3	4	5	6	7	8	9	10	11	12	Total Anual
19AO000586319	GESTION DEL AREA DE PLANEAMIENTO Y MODERNIZACION	150131 : SAN ISIDRO	060 : INFORME	1 : Muy Alta	Fisico	1	1	1	1	1	1	1	1	1	1	1	1	12
					Financiero S/.	81,406	81,406	81,406	81,406	81,406	81,406	81,406	81,406	81,406	81,406	81,406	81,406	976,873

Unidad Ejecutora : 001443 - PROGRAMA NACIONAL DE SANEAMIENTO RURAL
Centro de Costo: 01.04.03 - ÁREA DE PRESUPUESTO

OEI.06 FORTALECER LA GESTIÓN INSTITUCIONAL
AEI.06.07 GESTIÓN ADMINISTRATIVA FORTALECIDA DEL MVCS

COD.	Actividad Operativa / Inversiones	Ubigeo	U.M.	Prioridad	Meta	PROGRAMACION 1	2	3	4	5	6	7	8	9	10	11	12	Total Anual
19AO000586386	GESTIÓN DEL AREA DE PRESUPUESTO	150131 : SAN ISIDRO	060 : INFORME	1 : Muy Alta	Fisico	1	1	1	1	1	1	1	1	1	1	1	1	12
					Financiero S/.	116,983	116,983	116,983	116,983	116,983	116,983	116,983	116,983	116,983	116,983	116,983	116,983	1,403,800

Unidad Ejecutora : 001443 - PROGRAMA NACIONAL DE SANEAMIENTO RURAL
Centro de Costo: 01.04.04 - AREA DE SEGUIMIENTO Y EVALUACION

OEI.06 FORTALECER LA GESTIÓN INSTITUCIONAL
AEI.06.07 GESTIÓN ADMINISTRATIVA FORTALECIDA DEL MVCS

COD.	Actividad Operativa / Inversiones	Ubigeo	U.M.	Prioridad	Meta	PROGRAMACION 1	2	3	4	5	6	7	8	9	10	11	12	Total Anual
19AO000586372	GESTIÓN DEL AREA DE SEGUIMIENTO Y EVALUACIÓN	150131 : SAN ISIDRO	060 : INFORME	1 : Muy Alta	Fisico	1	1	1	1	1	1	1	1	1	1	1	1	12
					Financiero S/.	101,317	101,317	101,317	101,317	101,317	101,317	101,317	101,317	101,317	101,317	101,317	101,317	1,215,800

Unidad Ejecutora : 001443 - PROGRAMA NACIONAL DE SANEAMIENTO RURAL
Centro de Costo: 01.05 - UNIDAD DE ASESORÍA LEGAL

OEI.06 FORTALECER LA GESTIÓN INSTITUCIONAL
AEI.06.07 GESTIÓN ADMINISTRATIVA FORTALECIDA DEL MVCS

COD.	Actividad Operativa / Inversiones	Ubigeo	U.M.	Prioridad	Meta	PROGRAMACION 1	2	3	4	5	6	7	8	9	10	11	12	Total Anual
19AO000574021	GESTIÓN DE LA UNIDAD DE ASESORÍA LEGAL DEL PNSR	150131 : SAN ISIDRO	060 : INFORME	1 : Muy Alta	Fisico	1	1	1	1	1	1	1	1	1	1	1	1	12
					Financiero S/.	86,463	86,463	86,463	86,463	86,463	86,463	86,463	86,463	86,463	86,463	86,463	86,463	1,037,550

Unidad Ejecutora : 001443 - PROGRAMA NACIONAL DE SANEAMIENTO RURAL
Centro de Costo: 01.06.01 - UNIDAD DE ADMINISTRACIÓN

OEI.06 FORTALECER LA GESTIÓN INSTITUCIONAL
AEI.06.07 GESTIÓN ADMINISTRATIVA FORTALECIDA DEL MVCS

COD.	Actividad Operativa / Inversiones	Ubigeo	U.M.	Prioridad	Meta	PROGRAMACION 1	2	3	4	5	6	7	8	9	10	11	12	Total Anual
19AO000588307	GESTIÓN DE LA UNIDAD DE ADMINISTRACIÓN.	150122 : MIRAFLORES	060 : INFORME	1 : Muy Alta	Fisico	1	1	1	1	1	1	1	1	1	1	1	1	12
					Financiero S/.	24,949	24,949	24,949	24,949	24,949	24,949	24,949	24,949	24,949	24,949	24,949	24,949	299,384

Unidad Ejecutora : 001443 - PROGRAMA NACIONAL DE SANEAMIENTO RURAL
Centro de Costo: 01.06.02 - ÁREA DE RECURSOS HUMANOS

OEI.06 FORTALECER LA GESTIÓN INSTITUCIONAL
AEI.06.05 SERVICIO CIVIL MERITOCRÁTICO IMPLEMENTADO PROGRESIVAMENTE EN EL MVCS

COD.	Actividad Operativa / Inversiones	Ubigeo	U.M.	Prioridad	Meta	PROGRAMACION 1	2	3	4	5	6	7	8	9	10	11	12	Total Anual
19AO000588327	GESTIÓN ÁREA DE RECURSOS HUMANOS.	150122 : MIRAFLORES	060 : INFORME	1 : Muy Alta	Fisico	1	1	1	1	1	1	1	1	1	1	1	1	12
					Financiero S/.	16,667	16,667	16,667	16,667	16,667	16,667	16,667	16,667	16,667	16,667	16,667	16,667	200,000

Unidad Ejecutora : 001443 - PROGRAMA NACIONAL DE SANEAMIENTO RURAL

MVCS - PNSR Coordinadora de Área (S) del Área de Planeamiento y Modernización de la UPP ROSA CASTILLO PELAEZ

MVCS - PNSR Jefe de Unidad de la Unidad de Planeamiento y Presupuesto JORGE LUIS CHIGNE INFANTES

Centro de Costo: 01.06.03 - ÁREA DE CONTABILIDAD

OEI.06 FORTALECER LA GESTIÓN INSTITUCIONAL

AEI.06.07 GESTIÓN ADMINISTRATIVA FORTALECIDA DEL MVCS

COD.	Actividad Operativa / Inversiones	Ubigeo	U.M.	Prioridad	Meta	PROGRAMACION 1	2	3	4	5	6	7	8	9	10	11	12	Total Anual
19AO000569534	GESTIÓN DEL ÁREA DE CONTABILIDAD	150122 : MIRAFLORES	060 : INFORME	1 : Muy Alta	Fisico	1	1	1	1	1	1	1	1	1	1	1	1	12
					Financiero S/.	32,077	32,077	32,077	32,077	32,077	32,077	32,077	32,077	32,077	32,077	32,077	32,077	384,923

Unidad Ejecutora : 001443 - PROGRAMA NACIONAL DE SANEAMIENTO RURAL

Centro de Costo: 01.06.04 - ÁREA DE TESORERÍA

OEI.06 FORTALECER LA GESTIÓN INSTITUCIONAL

AEI.06.07 GESTIÓN ADMINISTRATIVA FORTALECIDA DEL MVCS

COD.	Actividad Operativa / Inversiones	Ubigeo	U.M.	Prioridad	Meta	PROGRAMACION 1	2	3	4	5	6	7	8	9	10	11	12	Total Anual
19AO000569514	GESTIÓN DEL ÁREA DE TESORERÍA	150122 : MIRAFLORES	060 : INFORME	1 : Muy Alta	Fisico	1	1	1	1	1	1	1	1	1	1	1	1	12
					Financiero S/.	28,513	28,513	28,513	28,513	28,513	28,513	28,513	28,513	28,513	28,513	28,513	28,513	342,153

Unidad Ejecutora : 001443 - PROGRAMA NACIONAL DE SANEAMIENTO RURAL

Centro de Costo: 01.06.05 - ÁREA DE ABASTECIMIENTO Y CONTROL PATRIMONIAL

OEI.06 FORTALECER LA GESTIÓN INSTITUCIONAL

AEI.06.07 GESTIÓN ADMINISTRATIVA FORTALECIDA DEL MVCS

COD.	Actividad Operativa / Inversiones	Ubigeo	U.M.	Prioridad	Meta	PROGRAMACION 1	2	3	4	5	6	7	8	9	10	11	12	Total Anual
19AO000569507	GESTIÓN DEL ÁREA DE ABASTECIMIENTO Y CONTROL PATRIMONIAL	150122 : MIRAFLORES	060 : INFORME	1 : Muy Alta	Fisico	1	1	1	1	1	1	1	1	1	1	1	1	12
					Financiero S/.	607,644	607,644	610,656	607,644	607,644	607,644	610,656	607,644	607,644	607,644	610,656	607,644	7,300,759

Unidad Ejecutora : 001443 - PROGRAMA NACIONAL DE SANEAMIENTO RURAL

Centro de Costo: 01.06.06 - ÁREA DE ADMINISTRACIÓN DOCUMENTARIA

OEI.06 FORTALECER LA GESTIÓN INSTITUCIONAL

AEI.06.07 GESTIÓN ADMINISTRATIVA FORTALECIDA DEL MVCS

COD.	Actividad Operativa / Inversiones	Ubigeo	U.M.	Prioridad	Meta	PROGRAMACION 1	2	3	4	5	6	7	8	9	10	11	12	Total Anual
19AO000571012	GESTIÓN DEL ÁREA DE GESTIÓN DOCUMENTARIA	150122 : MIRAFLORES	060 : INFORME	1 : Muy Alta	Fisico	1	1	1	1	1	1	1	1	1	1	1	1	12
					Financiero S/.	21,385	21,385	21,385	21,385	21,385	21,385	21,385	21,385	21,385	21,385	21,385	21,385	256,615

Unidad Ejecutora : 001443 - PROGRAMA NACIONAL DE SANEAMIENTO RURAL

Centro de Costo: 01.07 - UNIDAD TÉCNICA DE PROYECTOS

OEI.02 INCREMENTAR EL ACCESO, SOSTENIBLE Y DE CALIDAD, A LOS SERVICIOS DE SANEAMIENTO EN LA POBLACIÓN DEL ÁMBITO RURAL

AEI.02.03 SERVICIOS DE SANEAMIENTO AMPLIADOS Y MEJORADOS EN EL ÁMBITO RURAL

COD.	Actividad Operativa / Inversiones	Ubigeo	U.M.	Prioridad	Meta	PROGRAMACION 1	2	3	4	5	6	7	8	9	10	11	12	Total Anual
19AO000235092	EXPEDIENTE TECNICO DEL PIP N 2235551	010401 : NIEVA	054 : EXPEDIENTE TECNICO	1 : Muy Alta	Fisico	0	0	0	0	1	0	0	0	0	0	0	0	1
					Financiero S/.	0	0	0	0	33,802	0	0	0	0	0	0	0	33,802
19AO000235117	EXPEDIENTE TECNICO DEL PIP N 2235552	010401 : NIEVA	054 : EXPEDIENTE TECNICO	2 : Alta	Fisico	0	0	0	1	0	0	0	0	0	0	0	0	1
					Financiero S/.	0	0	0	33,802	0	0	0	0	0	0	0	0	33,802
19AO000236829	MEJORAMIENTO DEL SISTEMA DE AGUA POTABLE Y DISPOSICION SANITARIA DE EXCRETA DEL PIP N 2251094	220510 : TABALOSOS	155 : PORCENTAJE	1 : Muy Alta	Fisico	19	19	19	19	19	0	0	0	0	0	0	0	95
					Financiero S/.	468,729	468,729	835,958	835,958	835,958	15,000	15,000	15,000	15,000	15,000	15,000	15,000	3,550,332
19AO000236933	CONSTRUCCION DE SISTEMA DE AGUA	060106 :	155 :	1 : Muy Alta	Fisico	0	0	1	0	0	0	0	0	0	99	0	0	100

MVCS - PNSR Coordinadora de Área (S) del Área de Planeamiento y Modernización de la UPP ROSA CASTILLO PELAEZ

MVCS - PNSR Jefe de Unidad de La Unidad de Planeamiento y Presupuesto JORGE LUIS CHIGNE FUENTES

	POTABLE Y ALCANTARILLADO DEL PIP N 2283732	JESUS	PORCENTAJE		Financiero S/.	0	0	19,288	0	0	0	0	0	0	1,058,088	0	0	1,077,376
19AO0000237001	CONSTRUCCION DE SISTEMA DE AGUA POTABLE Y ALCANTARILLADO DEL PIP N 2235651	220511 : ZAPATERO	155 : PORCENTAJE	1 : Muy Alta	Fisico	17	17	17	17	17	0	0	0	0	0	0	0	85
					Financiero S/.	269,541	269,541	269,541	269,541	269,541	15,000	15,000	15,000	15,000	15,000	15,000	24,112	1,461,817
19AO0000237009	MEJORAMIENTO DEL SISTEMA DE AGUA POTABLE Y DISPOSICION SANITARIA DE EXCRETA DEL PIP N 2251115	220502 : ALONSO DE ALVARADO	155 : PORCENTAJE	1 : Muy Alta	Fisico	17	17	17	17	17	0	0	0	0	0	0	0	85
					Financiero S/.	269,352	269,352	269,352	269,352	269,352	15,000	15,000	15,000	15,000	15,000	15,000	15,000	1,451,758
19AO0000237125	CONSTRUCCION DE SISTEMA DE AGUA POTABLE Y ALCANTARILLADO DEL PIP N 2265193	021306 : LLUMPA	155 : PORCENTAJE	1 : Muy Alta	Fisico	0	1	0	0	0	0	0	0	0	0	0	0	1
					Financiero S/.	0	0	28,181	0	0	0	0	0	0	0	0	0	28,181
19AO0000237138	MEJORAMIENTO DEL SISTEMA DE AGUA POTABLE Y DISPOSICION SANITARIA DE EXCRETA DEL PIP N 2260654	220508 : SAN ROQUE DE CUMBAZA	155 : PORCENTAJE	1 : Muy Alta	Fisico	18	18	18	18	18	0	0	0	0	0	0	0	90
					Financiero S/.	316,178	316,178	316,178	316,178	316,178	15,000	15,000	15,000	15,000	15,000	15,000	45,400	1,716,291
19AO0000237183	MEJORAMIENTO DEL SISTEMA DE AGUA POTABLE Y DISPOSICION SANITARIA DE EXCRETA DEL PIP N 2235562	160705 : PASTAZA	155 : PORCENTAJE	1 : Muy Alta	Fisico	7	7	7	7	7	0	0	0	0	0	0	0	35
					Financiero S/.	498,566	498,566	498,566	498,566	498,566	1,240,825	15,000	15,000	15,000	15,000	15,000	15,000	3,823,652
19AO0000598601	CONSTRUCCION DEL SISTEMA DE AGUA POTABLE Y DISPOSICION SANITARIA DE EXCRETA DEL PIP N° 2312883	080105 : SAN SEBASTIAN	155 : PORCENTAJE	1 : Muy Alta	Fisico	0	0	0	0	0	0	0	100	0	0	0	0	100
					Financiero S/.	0	0	0	0	0	0	0	2,324,408	0	0	0	0	2,324,408
19AO0000598733	EXPEDIENTE TECNICO DEL PIP 2195747	060613 : SANTO TOMAS	054 : EXPEDIENTE TECNICO	1 : Muy Alta	Fisico	0	0	0	0	0	0	1	0	0	0	0	0	1
					Financiero S/.	0	0	634,118	634,118	634,118	634,118	634,118	15,000	15,000	15,000	15,000	15,000	3,245,590
19AO0000598736	EXPEDIENTE TECNICO DEL PIP 2251112	220303 : SAN MARTIN	054 : EXPEDIENTE TECNICO	1 : Muy Alta	Fisico	0	0	0	0	0	0	0	1	0	0	0	0	1
					Financiero S/.	0	0	0	0	0	0	0	2,257,729	0	0	0	0	2,257,729
19AO0000598744	EXPEDIENTE TECNICO DEL PIP 2251182	220805 : PARDO MIGUEL	054 : EXPEDIENTE TECNICO	1 : Muy Alta	Fisico	0	0	0	0	0	0	0	0	1	0	0	0	1
					Financiero S/.	0	0	0	0	0	0	0	0	1,623,774	0	0	0	1,623,774
19AO0000599535	EXPEDIENTE TECNICO DEL PIP 2273473	081210 : OCONGATE	054 : EXPEDIENTE TECNICO	1 : Muy Alta	Fisico	0	0	0	0	0	0	0	1	0	0	0	0	1
					Financiero S/.	0	0	0	0	0	0	0	2,239,100	0	0	0	0	2,239,100
19AO0000600463	EXPEDIENTE TECNICO DEL PIP 2286684	080403 : LAMAY	054 : EXPEDIENTE TECNICO	1 : Muy Alta	Fisico	0	0	0	0	0	0	1	0	0	0	0	0	1
					Financiero S/.	0	0	0	0	0	0	1,453,384	0	0	0	0	0	1,453,384

OEI.06 FORTALECER LA GESTIÓN INSTITUCIONAL

AEI.06.07 GESTIÓN ADMINISTRATIVA FORTALECIDA DEL MVCS

COD.	Actividad Operativa / Inversiones	Ubigeo	U.M.	Prioridad	Meta	PROGRAMACION												Total Anual
						1	2	3	4	5	6	7	8	9	10	11	12	
19AO0000237337	GESTION DE LA UNIDAD TÉCNICA DE PROYECTOS	150100 : MULTIDISTRITAL	060 : INFORME	1 : Muy Alta	Fisico	1	1	1	1	1	1	1	1	1	1	1	1	12
					Financiero S/.	722,422	722,422	722,422	722,422	722,422	722,422	722,422	722,422	722,422	722,422	722,422	722,423	8,669,065

Unidad Ejecutora : 001443 - PROGRAMA NACIONAL DE SANEAMIENTO RURAL

Centro de Costo: 01.07.02 - ÁREA DE ESTUDIOS

OEI.02 INCREMENTAR EL ACCESO, SOSTENIBLE Y DE CALIDAD, A LOS SERVICIOS DE SANEAMIENTO EN LA POBLACIÓN DEL ÁMBITO RURAL

AEI.02.03 SERVICIOS DE SANEAMIENTO AMPLIADOS Y MEJORADOS EN EL ÁMBITO RURAL

COD.	Actividad Operativa / Inversiones	Ubigeo	U.M.	Prioridad	Meta	PROGRAMACION												Total Anual
						1	2	3	4	5	6	7	8	9	10	11	12	
19AO0000141769	CONSTRUCCION DE SISTEMA DE AGUA POTABLE Y ALCANTARILLADO DEL PIP N 2196429	060613 : SANTO TOMAS	155 : PORCENTAJE	1 : Muy Alta	Fisico	0	0	0	0	0	0	0	0	30	0	0	0	30
					Financiero S/.	0	0	0	0	0	0	0	0	437,183	0	0	0	437,183
19AO0000141783	CONSTRUCCION DE SISTEMA DE AGUA POTABLE Y ALCANTARILLADO DEL PIP N 2199705	221005 : UCHIZA	155 : PORCENTAJE	1 : Muy Alta	Fisico	0	0	0	0	0	0	0	0	30	30	30	10	100
					Financiero S/.	0	33,896	0	0	0	0	0	0	1,354,378	1,354,378	1,354,378	451,459	4,548,490
19AO0000141817	CONSTRUCCION DE SISTEMA DE AGUA POTABLE Y ALCANTARILLADO DEL PIP N 2289965	200202 : FRIAS	155 : PORCENTAJE	1 : Muy Alta	Fisico	0	0	0	0	0	0	0	0	0	70	0	0	70
					Financiero S/.	10,000	10,000	7,234	0	0	0	0	0	0	951,503	0	0	978,737
19AO0000141832	CONSTRUCCION DE SISTEMA DE AGUA	060607 :	155 :	1 : Muy Alta	Fisico	0	1	0	0	0	0	0	0	0	0	99	0	100

MVCS - PNSR Coordinadora de Área (S) del Área de Planeamiento y Modernización de la UEP ROSA CASTILLO PELAEZ

MVCS - PNSR Jefe de Unidad de La Unidad de Planeamiento y Presupuesto JORGE LUIS CHIGNE INFANTES

	POTABLE Y ALCANTARILLADO DEL PIP N 2235523	QUEROCOTILLO	PORCENTAJE		Financiero S/.	0	35,979	0	0	0	0	0	0	0	0	1,739,753	0	1,775,732
19AO0000218129	CONSTRUCCION DE SISTEMA DE AGUA POTABLE Y ALCANTARILLADO DEL PIP N 2235562	160705 : PASTAZA	155 : PORCENTAJE	1 : Muy Alta	Fisico	20	20	13	0	0	0	0	0	0	0	0	0	53
					Financiero S/.	967,662	967,662	662,504	0	0	0	0	0	0	0	0	0	2,597,828
19AO0000222916	EXPEDIENTE TECNICO DEL PIP N 2251099	100702 : CHOLON	054 : EXPEDIENTE TECNICO	1 : Muy Alta	Fisico	1	0	0	0	0	0	0	0	0	0	0	0	1
					Financiero S/.	15,000	15,000	8,125	0	0	0	1,076,185	0	0	0	0	0	1,114,310
19AO0000229658	CONSTRUCCION DE SISTEMA DE AGUA POTABLE Y ALCANTARILLADO DEL PIP N 2332506	160304 : TROMPETEROS	155 : PORCENTAJE	1 : Muy Alta	Fisico	0	2	0	0	0	0	0	0	98	0	0	0	100
					Financiero S/.	0	41,553	0	0	0	0	0	0	1,244,125	0	0	0	1,285,678
19AO0000594822	EXPEDIENTE TECNICO DEL PIP N° 2235261	120608 : RIO TAMBO	054 : EXPEDIENTE TECNICO	1 : Muy Alta	Fisico	0	0	1	0	0	0	0	0	0	0	0	0	1
					Financiero S/.	0	0	35,409	0	0	0	0	0	0	0	0	0	35,409
19AO0000594823	EXPEDIENTE TECNICO DEL PIP N° 2235266	120303 : PICHANAQUI	054 : EXPEDIENTE TECNICO	1 : Muy Alta	Fisico	0	0	1	0	0	0	0	0	0	0	0	0	1
					Financiero S/.	0	0	34,096	0	0	0	0	0	0	0	0	0	34,096
19AO0000594824	EXPEDIENTE TECNICO DEL PIP N° 2235283	120604 : MAZAMARI	054 : EXPEDIENTE TECNICO	1 : Muy Alta	Fisico	0	0	1	0	0	0	0	0	0	0	0	0	1
					Financiero S/.	0	0	38,245	0	0	0	0	0	0	0	0	0	38,245
19AO0000594825	CONSTRUCCION DEL SISTEMA DE AGUA POTABLE Y DISPOSICION SANITARIA DE EXCRETA DEL PIP N° 2235556	160705 : PASTAZA	155 : PORCENTAJE	1 : Muy Alta	Fisico	0	0	0	0	0	30	15	15	0	0	0	0	60
					Financiero S/.	0	0	0	0	0	1,720,088	1,720,088	2,293,450	0	0	0	0	5,733,625
19AO0000594826	CONSTRUCCION DEL SISTEMA DE AGUA POTABLE Y DISPOSICION SANITARIA DE EXCRETA DEL PIP N° 2235556	160705 : PASTAZA	155 : PORCENTAJE	1 : Muy Alta	Fisico	0	0	0	0	0	0	0	0	10	10	20	0	40
					Financiero S/.	0	0	0	0	0	0	0	0	1,148,742	1,148,742	1,531,656	0	3,829,139
19AO0000594827	EXPEDIENTE TECNICO DEL PIP N° 2235564	120303 : PICHANAQUI	054 : EXPEDIENTE TECNICO	1 : Muy Alta	Fisico	0	0	1	0	0	0	0	0	0	0	0	0	1
					Financiero S/.	0	0	34,096	0	0	0	0	0	0	0	0	0	34,096
19AO0000594828	EXPEDIENTE TECNICO DEL PIP N° 2235583	120608 : RIO TAMBO	054 : EXPEDIENTE TECNICO	1 : Muy Alta	Fisico	0	0	0	0	0	0	0	0	0	0	1	0	1
					Financiero S/.	0	0	0	0	0	998,408	499,204	499,204	332,803	998,408	0	0	3,328,028
19AO0000594829	EXPEDIENTE TECNICO DEL PIP N° 2235704		054 : EXPEDIENTE TECNICO	1 : Muy Alta	Fisico	0	0	1	0	0	0	0	0	0	0	0	0	1
					Financiero S/.	0	0	31,671	0	0	0	0	0	0	0	0	0	31,671
19AO0000594830	EXPEDIENTE TECNICO DEL PIP N° 2235709	060410 : LAJAS	054 : EXPEDIENTE TECNICO	1 : Muy Alta	Fisico	0	0	0	0	0	0	0	0	0	0	1	0	1
					Financiero S/.	0	0	0	0	0	1,233,365	616,683	616,683	411,122	1,233,365	0	0	4,111,217
19AO0000594831	EXPEDIENTE TECNICO DEL PIP N° 2251076		054 : EXPEDIENTE TECNICO	1 : Muy Alta	Fisico	0	0	1	0	0	0	0	0	0	0	0	0	1
					Financiero S/.	0	0	31,671	0	0	0	0	0	0	0	0	0	31,671
19AO0000594833	EXPEDIENTE TECNICO DEL PIP N° 2251689	120608 : RIO TAMBO	054 : EXPEDIENTE TECNICO	1 : Muy Alta	Fisico	0	0	1	0	0	0	0	0	0	0	0	0	1
					Financiero S/.	0	0	35,409	0	0	0	0	0	0	0	0	0	35,409
19AO0000594834	EXPEDIENTE TECNICO DEL PIP N° 2252445	080902 : ECHARATE	054 : EXPEDIENTE TECNICO	1 : Muy Alta	Fisico	0	0	0	0	0	0	0	0	0	0	1	0	1
					Financiero S/.	0	0	0	0	1,969,046	0	0	0	0	0	0	0	1,969,046
19AO0000594835	EXPEDIENTE TECNICO DEL PIP N° 2252768	060805 : HUABAL	054 : EXPEDIENTE TECNICO	1 : Muy Alta	Fisico	0	0	1	0	0	0	0	0	0	0	0	0	1
					Financiero S/.	0	0	30,513	0	0	0	0	0	0	0	0	0	30,513
19AO0000594836	EXPEDIENTE TECNICO DEL PIP N° 2253389	081104 : COLQUEPATA	054 : EXPEDIENTE TECNICO	1 : Muy Alta	Fisico	0	0	1	0	0	0	0	0	0	0	0	0	1
					Financiero S/.	0	0	36,007	0	0	0	0	0	0	0	0	0	36,007
19AO0000594837	EXPEDIENTE TECNICO DEL PIP N° 2254849	120302 : PERENE	054 : EXPEDIENTE TECNICO	1 : Muy Alta	Fisico	0	0	1	0	0	0	0	0	0	0	0	0	1
					Financiero S/.	0	0	34,096	0	0	0	0	0	0	0	0	0	34,096
19AO0000594838	EXPEDIENTE TECNICO DEL PIP N° 2257588	060407 : COCHABAMBA	054 : EXPEDIENTE TECNICO	1 : Muy Alta	Fisico	0	0	1	0	0	0	0	0	0	0	0	0	1
					Financiero S/.	0	0	31,359	0	0	0	0	0	0	0	0	0	31,359
19AO0000594839	EXPEDIENTE TECNICO DEL PIP N° 2259053	060607 : QUEROCOTILLO	054 : EXPEDIENTE TECNICO	1 : Muy Alta	Fisico	0	0	1	0	0	0	0	0	0	0	0	0	1
					Financiero S/.	0	0	32,086	0	0	0	0	0	0	0	0	0	32,086
19AO0000594840	EXPEDIENTE TECNICO DEL PIP N° 2260195	220304 : SANTA ROSA	054 : EXPEDIENTE	1 : Muy Alta	Fisico	0	0	1	0	0	0	0	0	0	0	0	0	1

MVCS - PNSR
Coordinadora de Área (S) del Área de Planeamiento y Modernización de la UAP
ROSA CASTILLO PELAEZ

MVCS - PNSR
Jefe de Unidad de La Unidad de Planeamiento y Presupuesto
JORGE LUIS CHIGNE INFANTES

			TECNICO		Financiero S/.	0	0	34,128	0	0	0	0	0	0	0	0	0	34,128
19AO0000594841	EXPEDIENTE TECNICO DEL PIP N° 2260466	120302 : PERENE	054 : EXPEDIENTE TECNICO	1 : Muy Alta	Fisico	0	0	1	0	0	0	0	0	0	0	0	0	1
					Financiero S/.	0	0	34,096	0	0	0	0	0	0	0	0	0	34,096
19AO0000594842	EXPEDIENTE TECNICO DEL PIP N° 2260724		054 : EXPEDIENTE TECNICO	1 : Muy Alta	Fisico	0	0	1	0	0	0	0	0	0	0	0	0	1
					Financiero S/.	0	0	35,109	0	0	0	0	0	0	0	0	0	35,109
19AO0000594843	EXPEDIENTE TECNICO DEL PIP N° 2260811	210603 : HUATASANI	054 : EXPEDIENTE TECNICO	1 : Muy Alta	Fisico	0	0	1	0	0	0	0	0	0	0	0	0	1
					Financiero S/.	0	0	34,051	0	0	0	0	0	0	0	0	0	34,051
19AO0000594844	EXPEDIENTE TECNICO DEL PIP N° 2261669	220203 : BAJO BIAVO	054 : EXPEDIENTE TECNICO	1 : Muy Alta	Fisico	0	0	1	0	0	0	0	0	0	0	0	0	1
					Financiero S/.	0	0	35,716	0	0	0	0	0	0	0	0	0	35,716
19AO0000594845	EXPEDIENTE TECNICO DEL PIP N° 2261686		054 : EXPEDIENTE TECNICO	1 : Muy Alta	Fisico	0	0	1	0	0	0	0	0	0	0	0	0	1
					Financiero S/.	0	0	35,109	0	0	0	0	0	0	0	0	0	35,109
19AO0000594846	EXPEDIENTE TECNICO DEL PIP N° 2264857		054 : EXPEDIENTE TECNICO	1 : Muy Alta	Fisico	0	0	1	0	0	0	0	0	0	0	0	0	1
					Financiero S/.	0	0	35,109	0	0	0	0	0	0	0	0	0	35,109
19AO0000594847	EXPEDIENTE TECNICO DEL PIP N° 2265210	120607 : RIO NEGRO	054 : EXPEDIENTE TECNICO	1 : Muy Alta	Fisico	0	0	0	0	0	0	0	0	0	1	0	0	1
					Financiero S/.	0	0	0	0	0	1,554,583	777,291	777,291	1,036,388	1,036,388	0	0	5,181,942
19AO0000594848	EXPEDIENTE TECNICO DEL PIP N° 2265957	120302 : PERENE	054 : EXPEDIENTE TECNICO	1 : Muy Alta	Fisico	0	0	1	0	0	0	0	0	0	0	0	0	1
					Financiero S/.	0	0	34,096	0	0	0	0	0	0	0	0	0	34,096
19AO0000594849	EXPEDIENTE TECNICO DEL PIP N° 2272590	060312 : LA LIBERTAD DE PALLAN	054 : EXPEDIENTE TECNICO	1 : Muy Alta	Fisico	0	0	0	0	0	0	0	0	0	0	0	1	1
					Financiero S/.	0	0	0	0	0	0	1,003,621	501,810	501,810	501,810	501,810	334,540	3,345,403
19AO0000594850	EXPEDIENTE TECNICO DEL PIP N° 2276196	221003 : POLVORA	054 : EXPEDIENTE TECNICO	1 : Muy Alta	Fisico	0	0	1	0	0	0	0	0	0	0	0	0	1
					Financiero S/.	0	0	32,914	0	0	0	0	0	0	0	0	0	32,914
19AO0000594851	EXPEDIENTE TECNICO DEL PIP N° 2281616		054 : EXPEDIENTE TECNICO	1 : Muy Alta	Fisico	0	0	1	0	0	0	0	0	0	0	0	0	1
					Financiero S/.	0	0	34,128	0	0	0	0	0	0	0	0	0	34,128
19AO0000594852	EXPEDIENTE TECNICO DEL PIP N° 2281803	220502 : ALONSO DE ALVARADO	054 : EXPEDIENTE TECNICO	1 : Muy Alta	Fisico	0	0	1	0	0	0	0	0	0	0	0	0	1
					Financiero S/.	0	0	34,128	0	0	0	0	0	0	0	0	0	34,128
19AO0000594853	EXPEDIENTE TECNICO DEL PIP N° 2283803	221003 : POLVORA	054 : EXPEDIENTE TECNICO	1 : Muy Alta	Fisico	0	0	1	0	0	0	0	0	0	0	0	0	1
					Financiero S/.	0	0	32,914	0	0	0	0	0	0	0	0	0	32,914
19AO0000594854	MEJORAMIENTO DEL SISTEMA DE AGUA POTABLE Y DISPOSICION SANITARIA DE EXCRETA DEL PIP N° 2283877	060312 : LA LIBERTAD DE PALLAN	155 : PORCENTAJE	1 : Muy Alta	Fisico	0	0	0	10	20	30	25	15	0	0	0	0	100
					Financiero S/.	0	0	2,144,912	0	0	0	0	0	0	0	0	0	2,144,912
19AO0000594855	EXPEDIENTE TECNICO DEL PIP N° 2283990	060410 : LAJAS	054 : EXPEDIENTE TECNICO	1 : Muy Alta	Fisico	0	0	0	0	0	0	0	0	0	0	0	1	1
					Financiero S/.	0	0	0	0	0	0	1,086,550	543,275	543,275	543,275	543,275	362,183	3,621,834
19AO0000594856	EXPEDIENTE TECNICO DEL PIP N° 2284052	220402 : ALTO SAPOSOA	054 : EXPEDIENTE TECNICO	1 : Muy Alta	Fisico	0	0	1	0	0	0	0	0	0	0	0	0	1
					Financiero S/.	0	0	32,914	0	0	0	0	0	0	0	0	0	32,914
19AO0000594857	EXPEDIENTE TECNICO DEL PIP N° 2284075	220708 : SHAMBOYACU	054 : EXPEDIENTE TECNICO	1 : Muy Alta	Fisico	0	0	1	0	0	0	0	0	0	0	0	0	1
					Financiero S/.	0	0	35,716	0	0	0	0	0	0	0	0	0	35,716
19AO0000594858	EXPEDIENTE TECNICO DEL PIP N° 2284329	220502 : ALONSO DE ALVARADO	054 : EXPEDIENTE TECNICO	1 : Muy Alta	Fisico	0	0	1	0	0	0	0	0	0	0	0	0	1
					Financiero S/.	0	0	34,128	0	0	0	0	0	0	0	0	0	34,128
19AO0000594859	EXPEDIENTE TECNICO DEL PIP N° 2284337	120601 : SATIPO	054 : EXPEDIENTE TECNICO	1 : Muy Alta	Fisico	0	0	1	0	0	0	0	0	0	0	0	0	1
					Financiero S/.	0	0	38,245	0	0	0	0	0	0	0	0	0	38,245
19AO0000594860	EXPEDIENTE TECNICO DEL PIP N° 2286604	220708 : SHAMBOYACU	054 : EXPEDIENTE TECNICO	1 : Muy Alta	Fisico	0	0	1	0	0	0	0	0	0	0	0	0	1
					Financiero S/.	0	0	35,716	0	0	0	0	0	0	0	0	0	35,716
19AO0000594861	EXPEDIENTE TECNICO DEL PIP N° 2286605	220502 : ALONSO DE	054 : EXPEDIENTE	1 : Muy Alta	Fisico	0	0	1	0	0	0	0	0	0	0	0	0	1

MVCS - PNSR Coordinadora de Área (S) del Área de Planeamiento y Modernización de la UPI ROSA CASTILLO VELAEZ

MVCS - PNSR Jefe de Unidad de La Unidad de Planeamiento y Presupuesto JORGE LUIS CHIONE SIGUANTES

		ALVARADO	TECNICO		Financiero S/.	0	0	34,128	0	0	0	0	0	0	0	0	0	34,128
19AO000594862	EXPEDIENTE TECNICO DEL PIP N° 2286909		054 : EXPEDIENTE TECNICO	1 : Muy Alta	Fisico	0	0	1	0	0	0	0	0	0	0	0	0	1
					Financiero S/.	0	0	32,086	0	0	0	0	0	0	0	0	0	32,086
19AO000594863	EXPEDIENTE TECNICO DEL PIP N° 2287082	221003 : POLVORA	054 : EXPEDIENTE TECNICO	1 : Muy Alta	Fisico	0	0	1	0	0	0	0	0	0	0	0	0	1
					Financiero S/.	0	0	32,914	0	0	0	0	0	0	0	0	0	32,914
19AO000594864	EXPEDIENTE TECNICO DEL PIP N° 2287086	220203 : BAJO BIAVO	054 : EXPEDIENTE TECNICO	1 : Muy Alta	Fisico	0	0	1	0	0	0	0	0	0	0	0	0	1
					Financiero S/.	0	0	35,716	0	0	0	0	0	0	0	0	0	35,716
19AO000594865	EXPEDIENTE TECNICO DEL PIP N° 2287088	221003 : POLVORA	054 : EXPEDIENTE TECNICO	1 : Muy Alta	Fisico	0	0	1	0	0	0	0	0	0	0	0	0	1
					Financiero S/.	0	0	32,914	0	0	0	0	0	0	0	0	0	32,914
19AO000594866	EXPEDIENTE TECNICO DEL PIP N° 2289940		054 : EXPEDIENTE TECNICO	1 : Muy Alta	Fisico	0	0	1	0	0	0	0	0	0	0	0	0	1
					Financiero S/.	0	0	35,109	0	0	0	0	0	0	0	0	0	35,109
19AO000594867	MEJORAMIENTO DEL SISTEMA DE AGUA POTABLE Y DISPOSICION SANITARIA DE EXCRETA DEL PIP N° 2293515	220805 : PARDO MIGUEL	155 : PORCENTAJE	1 : Muy Alta	Fisico	0	0	10	0	0	0	0	0	0	0	0	0	10
					Financiero S/.	0	0	29,508	0	0	0	0	0	0	0	0	0	29,508
19AO000594868	MEJORAMIENTO DEL SISTEMA DE AGUA POTABLE Y DISPOSICION SANITARIA DE EXCRETA DEL PIP N° 2293515	220805 : PARDO MIGUEL	155 : PORCENTAJE	1 : Muy Alta	Fisico	0	0	0	0	0	0	30	30	15	10	5	0	90
					Financiero S/.	0	0	0	0	0	14,966	446,783	446,783	372,319	148,928	74,464	0	1,504,243
19AO000594869	EXPEDIENTE TECNICO DEL PIP N° 2295629	220701 : PICOTA	054 : EXPEDIENTE TECNICO	1 : Muy Alta	Fisico	0	0	1	0	0	0	0	0	0	0	0	0	1
					Financiero S/.	0	0	31,988	0	0	0	0	0	0	0	0	0	31,988
19AO000594870	EXPEDIENTE TECNICO DEL PIP N° 2301610	080403 : LAMAY	054 : EXPEDIENTE TECNICO	1 : Muy Alta	Fisico	0	0	1	0	0	0	0	0	0	0	0	0	1
					Financiero S/.	0	0	33,544	0	0	0	0	0	0	0	0	0	33,544
19AO000594871	EXPEDIENTE TECNICO DEL PIP N° 2301618	221003 : POLVORA	054 : EXPEDIENTE TECNICO	1 : Muy Alta	Fisico	0	0	1	0	0	0	0	0	0	0	0	0	1
					Financiero S/.	0	0	32,914	0	0	0	0	0	0	0	0	0	32,914
19AO000594872	EXPEDIENTE TECNICO DEL PIP N° 2303286	120604 : MAZAMARI	054 : EXPEDIENTE TECNICO	1 : Muy Alta	Fisico	0	0	1	0	0	0	0	0	0	0	0	0	1
					Financiero S/.	0	0	38,245	0	0	0	0	0	0	0	0	0	38,245
19AO000594873	EXPEDIENTE TECNICO DEL PIP N° 2303325	010403 : RIO SANTIAGO	054 : EXPEDIENTE TECNICO	1 : Muy Alta	Fisico	0	0	1	0	0	0	0	0	0	0	0	0	1
					Financiero S/.	0	0	60,148	0	0	0	0	0	0	0	0	0	60,148
19AO000594874	EXPEDIENTE TECNICO DEL PIP N° 2303939	120604 : MAZAMARI	054 : EXPEDIENTE TECNICO	1 : Muy Alta	Fisico	0	0	1	0	0	0	0	0	0	0	0	0	1
					Financiero S/.	0	0	38,245	0	0	0	0	0	0	0	0	0	38,245
19AO000594875	EXPEDIENTE TECNICO DEL PIP N° 2305488	080402 : COYA	054 : EXPEDIENTE TECNICO	1 : Muy Alta	Fisico	0	0	0	0	0	0	0	0	0	0	1	0	1
					Financiero S/.	0	0	0	0	0	2,195,758	0	0	0	0	0	0	2,195,758
19AO000594876	EXPEDIENTE TECNICO DEL PIP N° 2307930	080403 : LAMAY	054 : EXPEDIENTE TECNICO	1 : Muy Alta	Fisico	0	0	1	0	0	0	0	0	0	0	0	0	1
					Financiero S/.	0	0	33,544	0	0	0	0	0	0	0	0	0	33,544
19AO000594877	EXPEDIENTE TECNICO DEL PIP N° 2308374	130614 : USQUIL	054 : EXPEDIENTE TECNICO	1 : Muy Alta	Fisico	0	0	1	0	0	0	0	0	0	0	0	0	1
					Financiero S/.	0	0	31,735	0	0	0	0	0	0	0	0	0	31,735
19AO000594878	CONSTRUCCION DEL SISTEMA DE AGUA POTABLE Y DISPOSICION SANITARIA DE EXCRETA DEL PIP N° 2328474	160706 : ANDOAS	155 : PORCENTAJE	1 : Muy Alta	Fisico	0	0	0	0	0	30	15	15	15	15	10	0	100
					Financiero S/.	0	0	0	0	0	1,553,785	0	0	0	0	0	0	1,553,785
19AO000594879	EXPEDIENTE TECNICO DEL PIP N° 2328475	160706 : ANDOAS	054 : EXPEDIENTE TECNICO	1 : Muy Alta	Fisico	0	0	0	0	0	0	0	0	0	0	1	0	1
					Financiero S/.	0	0	0	0	0	1,941,056	0	0	0	0	0	0	1,941,056
19AO000594880	EXPEDIENTE TECNICO DEL PIP N° 2195760	140203 : INCAHUASI	054 : EXPEDIENTE TECNICO	1 : Muy Alta	Fisico	0	0	1	0	0	0	0	0	0	0	0	0	1
					Financiero S/.	0	31,917	0	0	0	0	0	0	0	0	0	0	31,917
19AO000594881	EXPEDIENTE TECNICO DEL PIP N° 2196419	160201 : YURIMAGUAS	054 : EXPEDIENTE TECNICO	1 : Muy Alta	Fisico	0	0	0	0	0	0	0	0	0	0	1	0	1
					Financiero S/.	0	0	14,921	0	0	0	0	0	0	0	34,815	0	49,736
19AO000594882	EXPEDIENTE TECNICO DEL PIP N° 2196728	140110 : OYOTUN	054 : EXPEDIENTE	1 : Muy Alta	Fisico	0	0	1	0	0	0	0	0	0	0	0	0	1

MVCS - PNSR Coordinadora de Area (S) del Area de Planeamiento y Modernizacion de la UPE ROSA CASTILLO PELAEZ

MVCS - PNSR Jefe de Unidad de la Unidad de Planeamiento y Presupuesto JORGE LUIS CHIGNE INFANTES

			TECNICO		Financiero S/.	0	0	31,917	0	0	0	0	0	0	0	0	0	31,917
19AO000594883	EXPEDIENTE TECNICO DEL PIP N° 2198255	160201 : YURIMAGUAS	054 : EXPEDIENTE TECNICO	1 : Muy Alta	Fisico	0	0	0	0	0	0	0	0	0	0	1	0	1
					Financiero S/.	0	0	14,921	0	0	0	0	0	0	0	34,815	0	49,736
19AO000594884	EXPEDIENTE TECNICO DEL PIP N° 2198256	160211 : TENIENTE CESAR LOPEZ ROJAS	054 : EXPEDIENTE TECNICO	1 : Muy Alta	Fisico	0	0	0	0	0	0	0	0	0	0	1	0	1
					Financiero S/.	0	0	14,921	0	0	0	0	0	0	0	34,815	0	49,736
19AO000594885	EXPEDIENTE TECNICO DEL PIP N° 2198261	160201 : YURIMAGUAS	054 : EXPEDIENTE TECNICO	1 : Muy Alta	Fisico	0	0	0	0	0	0	0	0	0	0	1	0	1
					Financiero S/.	0	0	14,921	0	0	0	0	0	0	0	34,815	0	49,736
19AO000594886	EXPEDIENTE TECNICO DEL PIP N° 2198629		054 : EXPEDIENTE TECNICO	1 : Muy Alta	Fisico	0	0	0	0	1	0	0	0	0	0	0	0	1
					Financiero S/.	0	0	0	0	31,671	0	0	0	0	0	0	0	31,671
19AO000594887	EXPEDIENTE TECNICO DEL PIP N° 2200338	160211 : TENIENTE CESAR LOPEZ ROJAS	054 : EXPEDIENTE TECNICO	1 : Muy Alta	Fisico	0	0	0	0	0	0	0	0	0	0	1	0	1
					Financiero S/.	0	0	14,921	0	0	0	0	0	0	0	34,815	0	49,736
19AO000594888	EXPEDIENTE TECNICO DEL PIP N° 2200342	250201 : RAYMONDI	054 : EXPEDIENTE TECNICO	1 : Muy Alta	Fisico	0	0	0	1	0	0	0	0	0	0	0	0	1
					Financiero S/.	0	0	0	35,409	0	0	0	0	0	0	0	0	35,409
19AO000594889	EXPEDIENTE TECNICO DEL PIP N° 2200345	250201 : RAYMONDI	054 : EXPEDIENTE TECNICO	1 : Muy Alta	Fisico	0	0	0	0	1	0	0	0	0	0	0	0	1
					Financiero S/.	0	0	0	0	35,409	0	0	0	0	0	0	0	35,409
19AO000594890	EXPEDIENTE TECNICO DEL PIP N° 2200346	250201 : RAYMONDI	054 : EXPEDIENTE TECNICO	1 : Muy Alta	Fisico	0	0	0	0	0	1	0	0	0	0	0	0	1
					Financiero S/.	0	0	0	0	35,409	0	0	0	0	0	0	0	35,409
19AO000594891	EXPEDIENTE TECNICO DEL PIP N° 2200853		054 : EXPEDIENTE TECNICO	1 : Muy Alta	Fisico	0	0	0	1	0	0	0	0	0	0	0	0	1
					Financiero S/.	0	0	0	31,671	0	0	0	0	0	0	0	0	31,671
19AO000594892	EXPEDIENTE TECNICO DEL PIP N° 2200860	220504 : CAYNARACHI	054 : EXPEDIENTE TECNICO	1 : Muy Alta	Fisico	0	0	0	0	0	0	0	0	1	0	0	0	1
					Financiero S/.	0	0	0	14,921	0	0	0	0	34,815	0	0	0	49,736
19AO000594893	EXPEDIENTE TECNICO DEL PIP N° 2200861	220504 : CAYNARACHI	054 : EXPEDIENTE TECNICO	1 : Muy Alta	Fisico	0	0	0	0	0	0	0	0	1	0	0	0	1
					Financiero S/.	0	0	0	14,921	0	0	0	0	34,815	0	0	0	49,736
19AO000594894	EXPEDIENTE TECNICO DEL PIP N° 2200865	100112 : YACUS	054 : EXPEDIENTE TECNICO	1 : Muy Alta	Fisico	0	1	0	0	0	0	0	0	0	0	0	0	1
					Financiero S/.	0	34,169	0	0	0	0	0	0	0	0	0	0	34,169
19AO000594895	EXPEDIENTE TECNICO DEL PIP N° 2200867	100112 : YACUS	054 : EXPEDIENTE TECNICO	1 : Muy Alta	Fisico	0	0	0	1	0	0	0	0	0	0	0	0	1
					Financiero S/.	0	0	0	0	34,169	0	0	0	0	0	0	0	34,169
19AO000594896	EXPEDIENTE TECNICO DEL PIP N° 2201828	100801 : PANAO	054 : EXPEDIENTE TECNICO	1 : Muy Alta	Fisico	0	0	0	0	1	0	0	0	0	0	0	0	1
					Financiero S/.	0	0	0	0	21,314	0	0	0	0	0	0	0	21,314
19AO000594897	EXPEDIENTE TECNICO DEL PIP N° 2201829	100801 : PANAO	054 : EXPEDIENTE TECNICO	1 : Muy Alta	Fisico	0	0	0	0	1	0	0	0	0	0	0	0	1
					Financiero S/.	0	0	0	0	34,176	0	0	0	0	0	0	0	34,176
19AO000594898	EXPEDIENTE TECNICO DEL PIP N° 2201830	100801 : PANAO	054 : EXPEDIENTE TECNICO	1 : Muy Alta	Fisico	0	0	0	0	0	1	0	0	0	0	0	0	1
					Financiero S/.	0	0	0	0	0	34,176	0	0	0	0	0	0	34,176
19AO000594899	EXPEDIENTE TECNICO DEL PIP N° 2201831	100207 : SAN RAFAEL	054 : EXPEDIENTE TECNICO	1 : Muy Alta	Fisico	0	0	0	0	1	0	0	0	0	0	0	0	1
					Financiero S/.	0	0	0	0	34,169	0	0	0	0	0	0	0	34,169
19AO000594900	EXPEDIENTE TECNICO DEL PIP N° 2201832	100207 : SAN RAFAEL	054 : EXPEDIENTE TECNICO	1 : Muy Alta	Fisico	0	0	0	0	1	0	0	0	0	0	0	0	1
					Financiero S/.	0	0	0	0	34,169	0	0	0	0	0	0	0	34,169
19AO000594901	EXPEDIENTE TECNICO DEL PIP N° 2202905	120608 : RIO TAMBO	054 : EXPEDIENTE TECNICO	1 : Muy Alta	Fisico	0	0	0	0	0	0	0	1	0	0	0	0	1
					Financiero S/.	0	0	0	0	0	0	0	35,409	0	0	0	0	35,409
19AO000594902	EXPEDIENTE TECNICO DEL PIP N° 2202907	120608 : RIO TAMBO	054 : EXPEDIENTE TECNICO	1 : Muy Alta	Fisico	0	0	0	0	0	0	1	0	0	0	0	0	1
					Financiero S/.	0	0	0	0	0	0	35,409	0	0	0	0	0	35,409
19AO000594903	EXPEDIENTE TECNICO DEL PIP N°	120608 : RIO	054 :	1 : Muy Alta	Fisico	0	0	0	0	0	1	0	0	0	0	0	0	1

MVCS - PNSR Coordinadora de Área (S) del Área de Planeamiento y Modernización de la URP ROSA CASTILLO PELAEZ

MVCS - PNSR Jefe de Unidad de La Unidad de Planeamiento y Presupuesto ANGEL LUIS CHIGNE INFANTES

	2202908	TAMBO	EXPEDIENTE TECNICO		Financiero S/.	0	0	0	0	0	35,409	0	0	0	0	0	0	35,409
19AO000594904	EXPEDIENTE TECNICO DEL PIP N° 2202910	120608 : RIO TAMBO	054 : EXPEDIENTE TECNICO	1 : Muy Alta	Fisico	0	0	0	1	0	0	0	0	0	0	0	0	1
					Financiero S/.	0	0	0	35,409	0	0	0	0	0	0	0	0	35,409
19AO000594905	EXPEDIENTE TECNICO DEL PIP N° 2202918	010401 : NIEVA	054 : EXPEDIENTE TECNICO	1 : Muy Alta	Fisico	0	0	0	1	0	0	0	0	0	0	0	0	1
					Financiero S/.	0	0	0	33,802	0	0	0	0	0	0	0	0	33,802
19AO000594906	EXPEDIENTE TECNICO DEL PIP N° 2202919	010403 : RIO SANTIAGO	054 : EXPEDIENTE TECNICO	1 : Muy Alta	Fisico	0	0	1	0	0	0	0	0	0	0	0	0	1
					Financiero S/.	0	0	33,802	0	0	0	0	0	0	0	0	0	33,802
19AO000594907	EXPEDIENTE TECNICO DEL PIP N° 2202923	010402 : EL CENEPA	054 : EXPEDIENTE TECNICO	1 : Muy Alta	Fisico	0	0	0	1	0	0	0	0	0	0	0	0	1
					Financiero S/.	0	0	0	33,802	0	0	0	0	0	0	0	0	33,802
19AO000594908	EXPEDIENTE TECNICO DEL PIP N° 2202925	200201 : AYABACA	054 : EXPEDIENTE TECNICO	1 : Muy Alta	Fisico	0	0	0	1	0	0	0	0	0	0	0	0	1
					Financiero S/.	0	0	0	32,086	0	0	0	0	0	0	0	0	32,086
19AO000594909	EXPEDIENTE TECNICO DEL PIP N° 2202933	120303 : PICHANAQUI	054 : EXPEDIENTE TECNICO	1 : Muy Alta	Fisico	0	0	0	0	1	0	0	0	0	0	0	0	1
					Financiero S/.	0	0	0	0	34,096	0	0	0	0	0	0	0	34,096
19AO000594910	EXPEDIENTE TECNICO DEL PIP N° 2235258	120608 : RIO TAMBO	054 : EXPEDIENTE TECNICO	1 : Muy Alta	Fisico	0	1	0	0	0	0	0	0	0	0	0	0	1
					Financiero S/.	0	35,409	0	0	0	0	0	0	0	0	0	0	35,409
19AO000594911	EXPEDIENTE TECNICO DEL PIP N° 2235260	120303 : PICHANAQUI	054 : EXPEDIENTE TECNICO	1 : Muy Alta	Fisico	0	0	0	1	0	0	0	0	0	0	0	0	1
					Financiero S/.	0	0	0	34,096	0	0	0	0	0	0	0	0	34,096
19AO000594912	EXPEDIENTE TECNICO DEL PIP N° 2235515	240104 : PAMPAS DE HOSPITAL	054 : EXPEDIENTE TECNICO	1 : Muy Alta	Fisico	0	0	0	0	0	1	0	0	0	0	0	0	1
					Financiero S/.	0	0	0	0	0	31,270	0	0	0	0	0	0	31,270
19AO000594913	EXPEDIENTE TECNICO DEL PIP N° 2235516	200109 : LA ARENA	054 : EXPEDIENTE TECNICO	1 : Muy Alta	Fisico	0	0	0	0	1	0	0	0	0	0	0	0	1
					Financiero S/.	0	0	0	0	31,476	0	0	0	0	0	0	0	31,476
19AO000594914	EXPEDIENTE TECNICO DEL PIP N° 2235517		054 : EXPEDIENTE TECNICO	1 : Muy Alta	Fisico	0	0	0	1	0	0	0	0	0	0	0	0	1
					Financiero S/.	0	0	0	31,671	0	0	0	0	0	0	0	0	31,671
19AO000594915	EXPEDIENTE TECNICO DEL PIP N° 2235518	200109 : LA ARENA	054 : EXPEDIENTE TECNICO	1 : Muy Alta	Fisico	0	0	0	0	0	0	1	0	0	0	0	0	1
					Financiero S/.	0	0	0	0	0	0	31,476	0	0	0	0	0	31,476
19AO000594916	EXPEDIENTE TECNICO DEL PIP N° 2235521		054 : EXPEDIENTE TECNICO	1 : Muy Alta	Fisico	0	0	0	1	0	0	0	0	0	0	0	0	1
					Financiero S/.	0	0	0	31,671	0	0	0	0	0	0	0	0	31,671
19AO000594917	EXPEDIENTE TECNICO DEL PIP N° 2235525		054 : EXPEDIENTE TECNICO	1 : Muy Alta	Fisico	0	0	0	0	1	0	0	0	0	0	0	0	1
					Financiero S/.	0	0	0	0	32,192	0	0	0	0	0	0	0	32,192
19AO000594918	EXPEDIENTE TECNICO DEL PIP N° 2235533		054 : EXPEDIENTE TECNICO	1 : Muy Alta	Fisico	0	0	1	0	0	0	0	0	0	0	0	0	1
					Financiero S/.	0	0	32,192	0	0	0	0	0	0	0	0	0	32,192
19AO000594919	EXPEDIENTE TECNICO DEL PIP N° 2235539	060602 : CALLAYUC	054 : EXPEDIENTE TECNICO	1 : Muy Alta	Fisico	0	0	1	0	0	0	0	0	0	0	0	0	1
					Financiero S/.	0	0	31,917	0	0	0	0	0	0	0	0	0	31,917
19AO000594920	EXPEDIENTE TECNICO DEL PIP N° 2235547	010401 : NIEVA	054 : EXPEDIENTE TECNICO	1 : Muy Alta	Fisico	0	0	0	0	0	1	0	0	0	0	0	0	1
					Financiero S/.	0	0	0	0	0	30,074	0	0	0	0	0	0	30,074
19AO000594921	EXPEDIENTE TECNICO DEL PIP N° 2235565	120302 : PERENE	054 : EXPEDIENTE TECNICO	1 : Muy Alta	Fisico	0	0	0	0	0	0	1	0	0	0	0	0	1
					Financiero S/.	0	0	0	0	0	0	34,096	0	0	0	0	0	34,096
19AO000594922	EXPEDIENTE TECNICO DEL PIP N° 2235566		054 : EXPEDIENTE TECNICO	1 : Muy Alta	Fisico	0	0	0	0	1	0	0	0	0	0	0	0	1
					Financiero S/.	0	0	0	0	37,905	0	0	0	0	0	0	0	37,905
19AO000594923	EXPEDIENTE TECNICO DEL PIP N° 2235568	120303 : PICHANAQUI	054 : EXPEDIENTE TECNICO	1 : Muy Alta	Fisico	0	0	0	0	0	1	0	0	0	0	0	0	1
					Financiero S/.	0	0	0	0	0	37,905	0	0	0	0	0	0	37,905
19AO000594924	EXPEDIENTE TECNICO DEL PIP N°	120303 :	054 :	1 : Muy Alta	Fisico	0	0	0	1	0	0	0	0	0	0	0	0	1

MVCS - PNSR
Coordinadora de Area (3) del Area de Planeamiento y Modernización de la UPI
ROSA CASTILLO PELAEZ

MVCS - PNSR
Jefe de Unidad de La Unidad de Planeamiento y Presupuesto
JORGE LUIS CHIONE INFANTES

	2235569	PICHANAQUI	EXPEDIENTE TECNICO		Financiero S/.	0	0	0	37,905	0	0	0	0	0	0	0	0	37,905
19AO000594925	EXPEDIENTE TECNICO DEL PIP N° 2235579	010401 : NIEVA	054 : EXPEDIENTE TECNICO	1 : Muy Alta	Fisico	0	0	0	1	0	0	0	0	0	0	0	0	1
					Financiero S/.	0	0	0	33,802	0	0	0	0	0	0	0	0	33,802
19AO000594926	EXPEDIENTE TECNICO DEL PIP N° 2235580	010401 : NIEVA	054 : EXPEDIENTE TECNICO	1 : Muy Alta	Fisico	0	1	0	0	0	0	0	0	0	0	0	0	1
					Financiero S/.	0	33,802	0	0	0	0	0	0	0	0	0	0	33,802
19AO000594927	EXPEDIENTE TECNICO DEL PIP N° 2235591	250301 : PADRE ABAD	054 : EXPEDIENTE TECNICO	1 : Muy Alta	Fisico	0	1	0	0	0	0	0	0	0	0	0	0	1
					Financiero S/.	0	36,947	0	0	0	0	0	0	0	0	0	0	36,947
19AO000594928	EXPEDIENTE TECNICO DEL PIP N° 2235592	200114 : TAMBO GRANDE	054 : EXPEDIENTE TECNICO	1 : Muy Alta	Fisico	0	0	0	0	0	0	1	0	0	0	0	0	1
					Financiero S/.	0	0	0	0	0	0	31,270	0	0	0	0	0	31,270
19AO000594929	EXPEDIENTE TECNICO DEL PIP N° 2235598	200114 : TAMBO GRANDE	054 : EXPEDIENTE TECNICO	1 : Muy Alta	Fisico	0	0	0	1	0	0	0	0	0	0	0	0	1
					Financiero S/.	0	0	0	31,270	0	0	0	0	0	0	0	0	31,270
19AO000594930	EXPEDIENTE TECNICO DEL PIP N° 2235600	200109 : LA ARENA	054 : EXPEDIENTE TECNICO	1 : Muy Alta	Fisico	0	0	0	0	1	0	0	0	0	0	0	0	1
					Financiero S/.	0	0	0	31,476	0	0	0	0	0	0	0	0	31,476
19AO000594931	EXPEDIENTE TECNICO DEL PIP N° 2235601	200202 : FRIAS	054 : EXPEDIENTE TECNICO	1 : Muy Alta	Fisico	0	0	0	1	0	0	0	0	0	0	0	0	1
					Financiero S/.	0	0	0	0	32,086	0	0	0	0	0	0	0	32,086
19AO000594932	EXPEDIENTE TECNICO DEL PIP N° 2235603	200202 : FRIAS	054 : EXPEDIENTE TECNICO	1 : Muy Alta	Fisico	0	0	0	0	0	1	0	0	0	0	0	0	1
					Financiero S/.	0	0	0	0	0	32,086	0	0	0	0	0	0	32,086
19AO000594933	EXPEDIENTE TECNICO DEL PIP N° 2235612	100802 : CHAGLLA	054 : EXPEDIENTE TECNICO	1 : Muy Alta	Fisico	0	0	0	0	1	0	0	0	0	0	0	0	1
					Financiero S/.	0	0	0	0	36,947	0	0	0	0	0	0	0	36,947
19AO000594934	EXPEDIENTE TECNICO DEL PIP N° 2235613	100802 : CHAGLLA	054 : EXPEDIENTE TECNICO	1 : Muy Alta	Fisico	0	1	0	0	0	0	0	0	0	0	0	0	1
					Financiero S/.	0	0	36,947	0	0	0	0	0	0	0	0	0	36,947
19AO000594935	EXPEDIENTE TECNICO DEL PIP N° 2235614	210208 : MUNANI	054 : EXPEDIENTE TECNICO	1 : Muy Alta	Fisico	0	0	0	0	0	0	1	0	0	0	0	0	1
					Financiero S/.	0	0	0	0	0	0	34,051	0	0	0	0	0	34,051
19AO000594936	EXPEDIENTE TECNICO DEL PIP N° 2235657	120303 : PICHANAQUI	054 : EXPEDIENTE TECNICO	1 : Muy Alta	Fisico	0	0	0	0	0	1	0	0	0	0	0	0	1
					Financiero S/.	0	0	0	0	0	34,177	0	0	0	0	0	0	34,177
19AO000594937	EXPEDIENTE TECNICO DEL PIP N° 2235658	120607 : RIO NEGRO	054 : EXPEDIENTE TECNICO	1 : Muy Alta	Fisico	0	0	0	0	0	1	0	0	0	0	0	0	1
					Financiero S/.	0	0	0	0	0	37,905	0	0	0	0	0	0	37,905
19AO000594938	EXPEDIENTE TECNICO DEL PIP N° 2235659	120303 : PICHANAQUI	054 : EXPEDIENTE TECNICO	1 : Muy Alta	Fisico	0	0	0	0	0	1	0	0	0	0	0	0	1
					Financiero S/.	0	0	0	0	0	37,905	0	0	0	0	0	0	37,905
19AO000594939	EXPEDIENTE TECNICO DEL PIP N° 2235660	120303 : PICHANAQUI	054 : EXPEDIENTE TECNICO	1 : Muy Alta	Fisico	1	0	0	0	0	0	0	0	0	0	0	0	1
					Financiero S/.	37,905	0	0	0	0	0	0	0	0	0	0	0	37,905
19AO000594940	EXPEDIENTE TECNICO DEL PIP N° 2235661	120607 : RIO NEGRO	054 : EXPEDIENTE TECNICO	1 : Muy Alta	Fisico	1	0	0	0	0	0	0	0	0	0	0	0	1
					Financiero S/.	37,905	0	0	0	0	0	0	0	0	0	0	0	37,905
19AO000594941	EXPEDIENTE TECNICO DEL PIP N° 2235705	061001 : PEDRO GALVEZ	054 : EXPEDIENTE TECNICO	1 : Muy Alta	Fisico	0	0	0	0	1	0	0	0	0	0	0	0	1
					Financiero S/.	0	0	0	0	31,359	0	0	0	0	0	0	0	31,359
19AO000594942	EXPEDIENTE TECNICO DEL PIP N° 2235728	120303 : PICHANAQUI	054 : EXPEDIENTE TECNICO	1 : Muy Alta	Fisico	0	0	1	0	0	0	0	0	0	0	0	0	1
					Financiero S/.	0	0	34,096	0	0	0	0	0	0	0	0	0	34,096
19AO000594943	EXPEDIENTE TECNICO DEL PIP N° 2235729	120607 : RIO NEGRO	054 : EXPEDIENTE TECNICO	1 : Muy Alta	Fisico	0	0	0	0	1	0	0	0	0	0	0	0	1
					Financiero S/.	0	0	0	0	37,905	0	0	0	0	0	0	0	37,905
19AO000594944	EXPEDIENTE TECNICO DEL PIP N° 2235730	120607 : RIO NEGRO	054 : EXPEDIENTE TECNICO	1 : Muy Alta	Fisico	0	0	0	0	1	0	0	0	0	0	0	0	1
					Financiero S/.	0	0	0	0	0	37,905	0	0	0	0	0	0	37,905
19AO000594945	EXPEDIENTE TECNICO DEL PIP N° 2235733	100802 : CHAGLLA	054 : EXPEDIENTE	1 : Muy Alta	Fisico	0	0	0	0	0	0	1	0	0	0	0	0	1

MVCS - PNSR Coordinadora de Área (S) del Área de Planeamiento y Modernización de la UPP ROSA CASTILLO PELAEZ

MVCS - PNSR Jefe de Unidad de La Unidad de Planeamiento y Presupuesto JORGE LUIS CHIGNE INFANTES

			TECNICO		Financiero S/.	0	0	0	0	0	0	36,947	0	0	0	0	0	36,947
19AO000594946	EXPEDIENTE TECNICO DEL PIP N° 2235735	250103 : IPARIA	054 : EXPEDIENTE TECNICO	1 : Muy Alta	Fisico	0	0	0	0	0	1	0	0	0	0	0	0	1
					Financiero S/.	0	0	0	0	0	35,974	0	0	0	0	0	0	35,974
19AO000594947	EXPEDIENTE TECNICO DEL PIP N° 2245653	250203 : TAHUANIA	054 : EXPEDIENTE TECNICO	1 : Muy Alta	Fisico	0	0	0	0	0	1	0	0	0	0	0	0	1
					Financiero S/.	0	0	0	0	0	35,974	0	0	0	0	0	0	35,974
19AO000594948	EXPEDIENTE TECNICO DEL PIP N° 2250947	010703 : CUMBA	054 : EXPEDIENTE TECNICO	1 : Muy Alta	Fisico	0	1	0	0	0	0	0	0	0	0	0	0	1
					Financiero S/.	0	30,513	0	0	0	0	0	0	0	0	0	0	30,513
19AO000594949	EXPEDIENTE TECNICO DEL PIP N° 2251100	120607 : RIO NEGRO	054 : EXPEDIENTE TECNICO	1 : Muy Alta	Fisico	0	1	0	0	0	0	0	0	0	0	0	0	1
					Financiero S/.	0	37,905	0	0	0	0	0	0	0	0	0	0	37,905
19AO000594950	EXPEDIENTE TECNICO DEL PIP N° 2251113	120303 : PICHANAQUI	054 : EXPEDIENTE TECNICO	1 : Muy Alta	Fisico	0	0	0	1	0	0	0	0	0	0	0	0	1
					Financiero S/.	0	0	0	0	37,905	0	0	0	0	0	0	0	37,905
19AO000594951	EXPEDIENTE TECNICO DEL PIP N° 2251114	120303 : PICHANAQUI	054 : EXPEDIENTE TECNICO	1 : Muy Alta	Fisico	0	0	0	1	0	0	0	0	0	0	0	0	1
					Financiero S/.	0	0	0	0	37,905	0	0	0	0	0	0	0	37,905
19AO000594952	EXPEDIENTE TECNICO DEL PIP N° 2251140	200604 : LANCONES	054 : EXPEDIENTE TECNICO	1 : Muy Alta	Fisico	0	0	0	0	1	0	0	0	0	0	0	0	1
					Financiero S/.	0	0	0	0	31,270	0	0	0	0	0	0	0	31,270
19AO000594953	EXPEDIENTE TECNICO DEL PIP N° 2251154	190110 : TICLACAYAN	054 : EXPEDIENTE TECNICO	1 : Muy Alta	Fisico	0	0	0	0	0	1	0	0	0	0	0	0	1
					Financiero S/.	0	0	0	0	0	34,169	0	0	0	0	0	0	34,169
19AO000594954	EXPEDIENTE TECNICO DEL PIP N° 2251155	190201 : YANAHUANCA	054 : EXPEDIENTE TECNICO	1 : Muy Alta	Fisico	0	0	0	0	0	1	0	0	0	0	0	0	1
					Financiero S/.	0	0	0	0	0	34,169	0	0	0	0	0	0	34,169
19AO000594955	EXPEDIENTE TECNICO DEL PIP N° 2251279	100103 : CHINCHAO	054 : EXPEDIENTE TECNICO	1 : Muy Alta	Fisico	0	0	0	0	1	0	0	0	0	0	0	0	1
					Financiero S/.	0	0	0	0	36,947	0	0	0	0	0	0	0	36,947
19AO000594956	EXPEDIENTE TECNICO DEL PIP N° 2251309	120608 : RIO TAMBO	054 : EXPEDIENTE TECNICO	1 : Muy Alta	Fisico	0	0	0	0	0	1	0	0	0	0	0	0	1
					Financiero S/.	0	0	0	0	0	31,424	0	0	0	0	0	0	31,424
19AO000594957	EXPEDIENTE TECNICO DEL PIP N° 2251323		054 : EXPEDIENTE TECNICO	1 : Muy Alta	Fisico	0	0	0	0	0	1	0	0	0	0	0	0	1
					Financiero S/.	0	0	0	0	0	31,359	0	0	0	0	0	0	31,359
19AO000594958	EXPEDIENTE TECNICO DEL PIP N° 2251324	061111 : SAN SILVESTRE DE COCHAN	054 : EXPEDIENTE TECNICO	1 : Muy Alta	Fisico	0	0	0	0	1	0	0	0	0	0	0	0	1
					Financiero S/.	0	0	0	0	31,359	0	0	0	0	0	0	0	31,359
19AO000594959	EXPEDIENTE TECNICO DEL PIP N° 2251602	120606 : PANGOA	054 : EXPEDIENTE TECNICO	1 : Muy Alta	Fisico	0	0	0	0	0	1	0	0	0	0	0	0	1
					Financiero S/.	0	0	0	0	0	0	31,424	0	0	0	0	0	31,424
19AO000594960	EXPEDIENTE TECNICO DEL PIP N° 2253181	200101 : PIURA	054 : EXPEDIENTE TECNICO	1 : Muy Alta	Fisico	0	0	0	1	0	0	0	0	0	0	0	0	1
					Financiero S/.	0	0	0	31,476	0	0	0	0	0	0	0	0	31,476
19AO000594961	EXPEDIENTE TECNICO DEL PIP N° 2253228	200401 : CHULUCANAS	054 : EXPEDIENTE TECNICO	1 : Muy Alta	Fisico	0	0	0	1	0	0	0	0	0	0	0	0	1
					Financiero S/.	0	0	0	31,476	0	0	0	0	0	0	0	0	31,476
19AO000594962	EXPEDIENTE TECNICO DEL PIP N° 2253478		054 : EXPEDIENTE TECNICO	1 : Muy Alta	Fisico	0	0	0	0	0	0	1	0	0	0	0	0	1
					Financiero S/.	0	0	0	0	0	0	36,007	0	0	0	0	0	36,007
19AO000594963	EXPEDIENTE TECNICO DEL PIP N° 2254117		054 : EXPEDIENTE TECNICO	1 : Muy Alta	Fisico	0	0	0	0	0	0	1	0	0	0	0	0	1
					Financiero S/.	36,007	0	0	0	0	0	0	0	0	0	0	0	36,007
19AO000594964	EXPEDIENTE TECNICO DEL PIP N° 2254120	080402 : COYA	054 : EXPEDIENTE TECNICO	1 : Muy Alta	Fisico	0	0	0	0	1	0	0	0	0	0	0	0	1
					Financiero S/.	0	0	0	0	36,007	0	0	0	0	0	0	0	36,007
19AO000594965	EXPEDIENTE TECNICO DEL PIP N° 2254758		054 : EXPEDIENTE TECNICO	1 : Muy Alta	Fisico	0	0	0	0	0	0	1	0	0	0	0	0	1
					Financiero S/.	0	0	0	0	0	0	31,359	0	0	0	0	0	31,359
19AO000594966	EXPEDIENTE TECNICO DEL PIP N° 2254843	220101 : MOYOBAMBA	054 : EXPEDIENTE	1 : Muy Alta	Fisico	0	0	0	0	0	0	1	0	0	0	0	0	1

MVCS - PNSR Coordinadora de Área del Área de Planeamiento y Modernización de la UPE ROSA CASTILLO PELAEZ

MVCS - PNSR Jefe de Unidad de La Unidad de Planeamiento y Presupuesto JORGE LUIS CHIGNE GRANTES

			TECNICO		Financiero S/.	0	0	0	0	0	0	34,101	0	0	0	0	0	34,101
19AO000594967	EXPEDIENTE TECNICO DEL PIP N° 2254847	120607 : RIO NEGRO	054 : EXPEDIENTE TECNICO	1 : Muy Alta	Fisico	0	0	0	0	0	0	0	0	0	1	0	0	1
					Financiero S/.	0	0	0	0	0	0	0	0	0	37,905	0	0	37,905
19AO000594968	EXPEDIENTE TECNICO DEL PIP N° 2254855	010403 : RIO SANTIAGO	054 : EXPEDIENTE TECNICO	1 : Muy Alta	Fisico	0	0	0	0	0	0	0	0	0	1	0	0	1
					Financiero S/.	0	0	0	0	0	0	0	0	0	33,802	0	0	33,802
19AO000594969	EXPEDIENTE TECNICO DEL PIP N° 2255156	060606 : PIMPINGOS	054 : EXPEDIENTE TECNICO	1 : Muy Alta	Fisico	0	0	0	0	1	0	0	0	0	0	0	0	1
					Financiero S/.	0	0	0	0	31,359	0	0	0	0	0	0	0	31,359
19AO000594970	EXPEDIENTE TECNICO DEL PIP N° 2255188	100507 : MONZON	054 : EXPEDIENTE TECNICO	1 : Muy Alta	Fisico	0	0	0	0	0	0	1	0	0	0	0	0	1
					Financiero S/.	0	0	0	0	0	0	38,625	0	0	0	0	0	38,625
19AO000594971	EXPEDIENTE TECNICO DEL PIP N° 2255694	250201 : RAYMONDI	054 : EXPEDIENTE TECNICO	1 : Muy Alta	Fisico	0	0	0	0	1	0	0	0	0	0	0	0	1
					Financiero S/.	0	0	0	0	35,409	0	0	0	0	0	0	0	35,409
19AO000594972	EXPEDIENTE TECNICO DEL PIP N° 2256994		054 : EXPEDIENTE TECNICO	1 : Muy Alta	Fisico	0	0	0	0	1	0	0	0	0	0	0	0	1
					Financiero S/.	0	0	0	0	36,007	0	0	0	0	0	0	0	36,007
19AO000594973	EXPEDIENTE TECNICO DEL PIP N° 2257003	200604 : LANCONES	054 : EXPEDIENTE TECNICO	1 : Muy Alta	Fisico	0	0	0	0	0	0	1	0	0	0	0	0	1
					Financiero S/.	0	0	0	0	0	0	31,270	0	0	0	0	0	31,270
19AO000594974	EXPEDIENTE TECNICO DEL PIP N° 2257228	130907 : SARIN	054 : EXPEDIENTE TECNICO	1 : Muy Alta	Fisico	0	0	0	0	0	1	0	0	0	0	0	0	1
					Financiero S/.	0	0	0	0	0	31,735	0	0	0	0	0	0	31,735
19AO000594975	EXPEDIENTE TECNICO DEL PIP N° 2257235	130904 : CURGOS	054 : EXPEDIENTE TECNICO	1 : Muy Alta	Fisico	0	0	0	0	0	0	0	1	0	0	0	0	1
					Financiero S/.	0	0	0	0	0	0	0	31,735	0	0	0	0	31,735
19AO000594976	EXPEDIENTE TECNICO DEL PIP N° 2257245	220201 : BELLAVISTA	054 : EXPEDIENTE TECNICO	1 : Muy Alta	Fisico	0	0	0	0	0	0	1	0	0	0	0	0	1
					Financiero S/.	0	0	0	0	0	0	31,988	0	0	0	0	0	31,988
19AO000594977	EXPEDIENTE TECNICO DEL PIP N° 2258910		054 : EXPEDIENTE TECNICO	1 : Muy Alta	Fisico	0	0	0	0	0	0	0	0	1	0	0	0	1
					Financiero S/.	0	0	0	0	0	0	0	0	31,909	0	0	0	31,909
19AO000594978	EXPEDIENTE TECNICO DEL PIP N° 2258947		054 : EXPEDIENTE TECNICO	1 : Muy Alta	Fisico	0	0	0	0	1	0	0	0	0	0	0	0	1
					Financiero S/.	0	0	0	0	31,909	0	0	0	0	0	0	0	31,909
19AO000594979	EXPEDIENTE TECNICO DEL PIP N° 2259084		054 : EXPEDIENTE TECNICO	1 : Muy Alta	Fisico	0	1	0	0	0	0	0	0	0	0	0	0	1
					Financiero S/.	0	31,909	0	0	0	0	0	0	0	0	0	0	31,909
19AO000594980	EXPEDIENTE TECNICO DEL PIP N° 2259174	021208 : SANTA CRUZ	054 : EXPEDIENTE TECNICO	1 : Muy Alta	Fisico	0	0	0	0	1	0	0	0	0	0	0	0	1
					Financiero S/.	0	0	0	0	31,909	0	0	0	0	0	0	0	31,909
19AO000594981	EXPEDIENTE TECNICO DEL PIP N° 2260173	190306 : PUERTO BERMUDEZ	054 : EXPEDIENTE TECNICO	1 : Muy Alta	Fisico	0	0	0	0	1	0	0	0	0	0	0	0	1
					Financiero S/.	0	0	0	0	36,947	0	0	0	0	0	0	0	36,947
19AO000594982	EXPEDIENTE TECNICO DEL PIP N° 2260304	160107 : NAPO	054 : EXPEDIENTE TECNICO	1 : Muy Alta	Fisico	0	0	0	0	0	0	0	1	0	0	0	0	1
					Financiero S/.	0	0	0	0	17,221	0	0	0	40,183	0	0	0	57,404
19AO000594983	EXPEDIENTE TECNICO DEL PIP N° 2260486	120302 : PERENE	054 : EXPEDIENTE TECNICO	1 : Muy Alta	Fisico	0	0	0	0	1	0	0	0	0	0	0	0	1
					Financiero S/.	0	0	0	0	30,368	0	0	0	0	0	0	0	30,368
19AO000594984	EXPEDIENTE TECNICO DEL PIP N° 2260525		054 : EXPEDIENTE TECNICO	1 : Muy Alta	Fisico	0	0	0	1	0	0	0	0	0	0	0	0	1
					Financiero S/.	0	0	0	32,086	0	0	0	0	0	0	0	0	32,086
19AO000594985	EXPEDIENTE TECNICO DEL PIP N° 2260542		054 : EXPEDIENTE TECNICO	1 : Muy Alta	Fisico	0	0	0	0	0	0	0	0	1	0	0	0	1
					Financiero S/.	0	0	48,055	0	0	0	0	0	112,128	0	0	0	160,183
19AO000594986	EXPEDIENTE TECNICO DEL PIP N° 2260547	160107 : NAPO	054 : EXPEDIENTE TECNICO	1 : Muy Alta	Fisico	0	0	0	0	0	0	0	1	0	0	0	0	1
					Financiero S/.	0	0	17,221	0	0	0	0	40,183	0	0	0	0	57,404
19AO000594987	EXPEDIENTE TECNICO DEL PIP N° 2260573	120607 : RIO NEGRO	054 : EXPEDIENTE	1 : Muy Alta	Fisico	0	0	0	0	1	0	0	0	0	0	0	0	1

MVCS - PNSR Coordinadora de Área (S) del Área de Planeamiento y Modernización de la UPA ROSA CASTILLO HELAEZ

MVCS - PNSR Jefe de Unidad de La Unidad de Planeamiento y Presupuesto JORGE LUIS CHIGNE INFANTES

			TECNICO		Financiero S/.	0	0	0	0	38,245	0	0	0	0	0	0	0	38,245
19AO000594988	EXPEDIENTE TECNICO DEL PIP N° 2260618	190306 : PUERTO BERMUDEZ	054 : EXPEDIENTE TECNICO	1 : Muy Alta	Fisico	0	0	0	0	0	1	0	0	0	0	0	0	1
					Financiero S/.	0	0	0	0	0	36,947	0	0	0	0	0	0	36,947
19AO000594989	EXPEDIENTE TECNICO DEL PIP N° 2260630	200601 : SULLANA	054 : EXPEDIENTE TECNICO	1 : Muy Alta	Fisico	0	0	0	0	0	0	1	0	0	0	0	0	1
					Financiero S/.	0	0	0	0	0	0	31,270	0	0	0	0	0	31,270
19AO000594990	EXPEDIENTE TECNICO DEL PIP N° 2260863	120604 : MAZAMARI	054 : EXPEDIENTE TECNICO	1 : Muy Alta	Fisico	0	0	0	1	0	0	0	0	0	0	0	0	1
					Financiero S/.	0	0	0	38,245	0	0	0	0	0	0	0	0	38,245
19AO000594991	EXPEDIENTE TECNICO DEL PIP N° 2261007	100702 : CHOLON	054 : EXPEDIENTE TECNICO	1 : Muy Alta	Fisico	0	0	0	0	0	0	0	1	0	0	0	0	1
					Financiero S/.	0	0	11,588	0	0	0	27,038	0	0	0	0	0	38,625
19AO000594992	EXPEDIENTE TECNICO DEL PIP N° 2261092	060601 : CUTERVO	054 : EXPEDIENTE TECNICO	1 : Muy Alta	Fisico	0	1	0	0	0	0	0	0	0	0	0	0	1
					Financiero S/.	0	31,359	0	0	0	0	0	0	0	0	0	0	31,359
19AO000594993	EXPEDIENTE TECNICO DEL PIP N° 2261186	220203 : BAJO BIAVO	054 : EXPEDIENTE TECNICO	1 : Muy Alta	Fisico	0	0	0	0	0	0	1	0	0	0	0	0	1
					Financiero S/.	0	0	0	0	0	0	31,988	0	0	0	0	0	31,988
19AO000594994	EXPEDIENTE TECNICO DEL PIP N° 2261903	160106 : MAZAN	054 : EXPEDIENTE TECNICO	1 : Muy Alta	Fisico	0	0	0	0	0	0	0	0	0	0	1	0	1
					Financiero S/.	0	0	0	0	0	0	0	0	17,221	0	0	40,183	57,404
19AO000594995	EXPEDIENTE TECNICO DEL PIP N° 2262781		054 : EXPEDIENTE TECNICO	1 : Muy Alta	Fisico	0	0	0	0	0	0	0	0	1	0	0	0	1
					Financiero S/.	0	0	0	0	0	9,573	0	0	22,336	0	0	0	31,909
19AO000594996	EXPEDIENTE TECNICO DEL PIP N° 2262852	200405 : MORROPON	054 : EXPEDIENTE TECNICO	1 : Muy Alta	Fisico	0	0	0	0	0	0	0	0	1	0	0	0	1
					Financiero S/.	0	0	0	0	0	0	0	0	31,476	0	0	0	31,476
19AO000594997	EXPEDIENTE TECNICO DEL PIP N° 2263380	022005 : QUILLO	054 : EXPEDIENTE TECNICO	1 : Muy Alta	Fisico	0	0	0	0	0	0	0	0	0	0	0	1	1
					Financiero S/.	0	0	0	0	0	0	0	0	0	0	0	31,909	31,909
19AO000594998	EXPEDIENTE TECNICO DEL PIP N° 2263606		054 : EXPEDIENTE TECNICO	1 : Muy Alta	Fisico	0	0	0	0	0	0	0	0	1	0	0	0	1
					Financiero S/.	0	0	0	0	0	0	0	0	31,909	0	0	0	31,909
19AO000594999	EXPEDIENTE TECNICO DEL PIP N° 2263689	120608 : RIO TAMBO	054 : EXPEDIENTE TECNICO	1 : Muy Alta	Fisico	0	0	0	0	1	0	0	0	0	0	0	0	1
					Financiero S/.	0	0	0	0	31,424	0	0	0	0	0	0	0	31,424
19AO000595000	EXPEDIENTE TECNICO DEL PIP N° 2263778	200109 : LA ARENA	054 : EXPEDIENTE TECNICO	1 : Muy Alta	Fisico	0	0	0	0	0	0	0	0	1	0	0	0	1
					Financiero S/.	0	0	0	0	0	0	0	0	31,476	0	0	0	31,476
19AO000595001	EXPEDIENTE TECNICO DEL PIP N° 2264070	130901 : HUAMACHUCO	054 : EXPEDIENTE TECNICO	1 : Muy Alta	Fisico	0	0	0	1	0	0	0	0	0	0	0	0	1
					Financiero S/.	0	0	0	31,735	0	0	0	0	0	0	0	0	31,735
19AO000595002	EXPEDIENTE TECNICO DEL PIP N° 2264128	100701 : HUACRACHUCO	054 : EXPEDIENTE TECNICO	1 : Muy Alta	Fisico	0	0	0	0	0	0	0	0	0	0	1	0	1
					Financiero S/.	0	0	0	0	0	11,588	0	0	0	0	27,038	0	38,625
19AO000595003	EXPEDIENTE TECNICO DEL PIP N° 2264141	170203 : MADRE DE DIOS	054 : EXPEDIENTE TECNICO	1 : Muy Alta	Fisico	0	1	0	0	0	0	0	0	0	0	0	0	1
					Financiero S/.	0	28,519	0	0	0	0	0	0	0	0	0	0	28,519
19AO000595004	EXPEDIENTE TECNICO DEL PIP N° 2264247	250202 : SEPAHUA	054 : EXPEDIENTE TECNICO	1 : Muy Alta	Fisico	0	0	0	0	1	0	0	0	0	0	0	0	1
					Financiero S/.	0	0	0	0	0	35,974	0	0	0	0	0	0	35,974
19AO000595005	EXPEDIENTE TECNICO DEL PIP N° 2264617	250204 : YURUA	054 : EXPEDIENTE TECNICO	1 : Muy Alta	Fisico	0	0	0	0	1	0	0	0	0	0	0	0	1
					Financiero S/.	0	0	0	0	0	35,974	0	0	0	0	0	0	35,974
19AO000595006	EXPEDIENTE TECNICO DEL PIP N° 2265309	020606 : MARCARA	054 : EXPEDIENTE TECNICO	1 : Muy Alta	Fisico	0	1	0	0	0	0	0	0	0	0	0	0	1
					Financiero S/.	0	31,909	0	0	0	0	0	0	0	0	0	0	31,909
19AO000595007	EXPEDIENTE TECNICO DEL PIP N° 2265601	250203 : TAHUANIA	054 : EXPEDIENTE TECNICO	1 : Muy Alta	Fisico	0	0	1	0	0	0	0	0	0	0	0	0	1
					Financiero S/.	0	0	35,974	0	0	0	0	0	0	0	0	0	35,974
19AO000595008	EXPEDIENTE TECNICO DEL PIP N° 2265652	022005 : QUILLO	054 : EXPEDIENTE TECNICO	1 : Muy Alta	Fisico	0	0	0	0	0	0	1	0	0	0	0	0	1
					Financiero S/.	0	0	0	0	0	0	31,909	0	0	0	0	0	31,909

MVCS - PNSR
Coordinadora de Área (S) del Área de Planeamiento Modernización del PIP
ROSA CASTILLO PELAEZ

MVCS - PNSR
Jefe de Unidad de la Unidad de Planeamiento y Presupuesto
JORGE LUIS CHIGNE NEAMTES

19AO0000595009	EXPEDIENTE TECNICO DEL PIP N° 2265902	120302 : PERENE	054 : EXPEDIENTE TECNICO	1 : Muy Alta	Fisico	0	0	0	0	0	0	1	0	0	0	0	0	1
					Financiero S/.	0	0	0	0	0	0	34,096	0	0	0	0	0	34,096
19AO0000595010	EXPEDIENTE TECNICO DEL PIP N° 2266243	200204 : LAGUNAS	054 : EXPEDIENTE TECNICO	1 : Muy Alta	Fisico	0	0	0	0	1	0	0	0	0	0	0	0	1
					Financiero S/.	0	0	0	0	32,086	0	0	0	0	0	0	0	32,086
19AO0000595011	EXPEDIENTE TECNICO DEL PIP N° 2266244	200114 : TAMBO GRANDE	054 : EXPEDIENTE TECNICO	1 : Muy Alta	Fisico	0	0	0	0	0	0	0	0	1	0	0	0	1
					Financiero S/.	0	0	0	0	0	0	0	0	31,270	0	0	0	31,270
19AO0000595012	EXPEDIENTE TECNICO DEL PIP N° 2266318	200114 : TAMBO GRANDE	054 : EXPEDIENTE TECNICO	1 : Muy Alta	Fisico	0	0	0	0	1	0	0	0	0	0	0	0	1
					Financiero S/.	0	0	0	0	31,270	0	0	0	0	0	0	0	31,270
19AO0000595013	EXPEDIENTE TECNICO DEL PIP N° 2266391		054 : EXPEDIENTE TECNICO	1 : Muy Alta	Fisico	0	0	0	0	0	0	0	0	0	0	1	0	1
					Financiero S/.	0	0	0	0	0	48,055	0	0	0	0	112,128	0	160,183
19AO0000595014	EXPEDIENTE TECNICO DEL PIP N° 2266404	200114 : TAMBO GRANDE	054 : EXPEDIENTE TECNICO	1 : Muy Alta	Fisico	0	0	0	0	0	1	0	0	0	0	0	0	1
					Financiero S/.	0	0	0	0	0	31,270	0	0	0	0	0	0	31,270
19AO0000595015	EXPEDIENTE TECNICO DEL PIP N° 2266633		054 : EXPEDIENTE TECNICO	1 : Muy Alta	Fisico	0	0	0	0	0	0	0	0	0	0	1	0	1
					Financiero S/.	0	0	0	0	17,221	0	0	0	0	0	40,183	0	57,404
19AO0000595016	EXPEDIENTE TECNICO DEL PIP N° 2266653		054 : EXPEDIENTE TECNICO	1 : Muy Alta	Fisico	0	1	0	0	0	0	0	0	0	0	0	0	1
					Financiero S/.	0	31,359	0	0	0	0	0	0	0	0	0	0	31,359
19AO0000595017	EXPEDIENTE TECNICO DEL PIP N° 2267017	120608 : RIO TAMBO	054 : EXPEDIENTE TECNICO	1 : Muy Alta	Fisico	0	0	0	0	1	0	0	0	0	0	0	0	1
					Financiero S/.	0	0	0	31,424	0	0	0	0	0	0	0	0	31,424
19AO0000595018	EXPEDIENTE TECNICO DEL PIP N° 2267018	120608 : RIO TAMBO	054 : EXPEDIENTE TECNICO	1 : Muy Alta	Fisico	0	0	0	0	1	0	0	0	0	0	0	0	1
					Financiero S/.	0	0	0	0	31,424	0	0	0	0	0	0	0	31,424
19AO0000595019	EXPEDIENTE TECNICO DEL PIP N° 2267309	200114 : TAMBO GRANDE	054 : EXPEDIENTE TECNICO	1 : Muy Alta	Fisico	0	0	0	0	0	0	0	0	1	0	0	0	1
					Financiero S/.	0	0	0	0	0	0	0	0	31,270	0	0	0	31,270
19AO0000595020	EXPEDIENTE TECNICO DEL PIP N° 2267396	160404 : SAN PABLO	054 : EXPEDIENTE TECNICO	1 : Muy Alta	Fisico	0	0	0	0	0	1	0	0	0	0	0	0	1
					Financiero S/.	0	0	0	0	0	42,883	0	0	0	0	0	0	42,883
19AO0000595021	EXPEDIENTE TECNICO DEL PIP N° 2268242	100605 : LUYANDO	054 : EXPEDIENTE TECNICO	1 : Muy Alta	Fisico	0	0	0	0	1	0	0	0	0	0	0	0	1
					Financiero S/.	0	0	0	0	36,947	0	0	0	0	0	0	0	36,947
19AO0000595022	EXPEDIENTE TECNICO DEL PIP N° 2268511	100606 : MARIANO DAMASO BERAUN	054 : EXPEDIENTE TECNICO	1 : Muy Alta	Fisico	0	0	0	0	0	0	0	0	1	0	0	0	1
					Financiero S/.	0	0	0	0	0	0	0	0	36,947	0	0	0	36,947
19AO0000595023	EXPEDIENTE TECNICO DEL PIP N° 2269183	160404 : SAN PABLO	054 : EXPEDIENTE TECNICO	1 : Muy Alta	Fisico	0	0	0	0	0	0	0	0	1	0	0	0	1
					Financiero S/.	0	0	0	0	0	0	0	0	42,233	0	0	0	42,233
19AO0000595024	EXPEDIENTE TECNICO DEL PIP N° 2269363	160401 : RAMON CASTILLA	054 : EXPEDIENTE TECNICO	1 : Muy Alta	Fisico	0	0	0	0	0	0	0	1	0	0	0	0	1
					Financiero S/.	0	0	0	0	0	0	0	43,559	0	0	0	0	43,559
19AO0000595025	EXPEDIENTE TECNICO DEL PIP N° 2269613		054 : EXPEDIENTE TECNICO	1 : Muy Alta	Fisico	0	0	1	0	0	0	0	0	0	0	0	0	1
					Financiero S/.	0	28,485	0	0	0	0	0	0	0	0	0	0	28,485
19AO0000595026	EXPEDIENTE TECNICO DEL PIP N° 2271577	160404 : SAN PABLO	054 : EXPEDIENTE TECNICO	1 : Muy Alta	Fisico	0	0	0	0	1	0	0	0	0	0	0	0	1
					Financiero S/.	0	0	0	0	44,238	0	0	0	0	0	0	0	44,238
19AO0000595027	EXPEDIENTE TECNICO DEL PIP N° 2271599	160404 : SAN PABLO	054 : EXPEDIENTE TECNICO	1 : Muy Alta	Fisico	0	0	0	0	0	0	0	1	0	0	0	0	1
					Financiero S/.	0	0	0	0	0	0	0	42,258	0	0	0	0	42,258
19AO0000595028	EXPEDIENTE TECNICO DEL PIP N° 2271857	200206 : PACAIPAMPA	054 : EXPEDIENTE TECNICO	1 : Muy Alta	Fisico	0	0	0	0	1	0	0	0	0	0	0	0	1
					Financiero S/.	0	0	0	0	32,086	0	0	0	0	0	0	0	32,086
19AO0000595029	EXPEDIENTE TECNICO DEL PIP N° 2272083		054 : EXPEDIENTE	1 : Muy Alta	Fisico	0	0	0	0	0	0	1	0	0	0	0	0	1

MVCS - PNSR Coordinadora de Área (S) del Área de Planeamiento y Modernización de la UPP ROSA CASTILLO PELAEZ

MVCS - PNSR Jefe de Unidad de La Unidad de Planeamiento y Presupuesto JORGE LUIS CHIGNE INFANTES

			TECNICO		Financiero S/.	0	0	0	0	0	0	32,086	0	0	0	0	0	32,086
19AO000595030	EXPEDIENTE TECNICO DEL PIP N° 2272364	160106 : MAZAN	054 : EXPEDIENTE TECNICO	1 : Muy Alta	Fisico	0	0	0	0	0	0	0	0	1	0	0	0	1
					Financiero S/.	0	0	0	0	17,221	0	0	0	40,183	0	0	0	57,404
19AO000595031	EXPEDIENTE TECNICO DEL PIP N° 2273312	061007 : JOSE SABOGAL	054 : EXPEDIENTE TECNICO	1 : Muy Alta	Fisico	0	0	0	0	0	0	0	1	0	0	0	0	1
					Financiero S/.	0	0	0	0	0	0	0	31,359	0	0	0	0	31,359
19AO000595032	EXPEDIENTE TECNICO DEL PIP N° 2273336		054 : EXPEDIENTE TECNICO	1 : Muy Alta	Fisico	0	0	0	0	0	0	1	0	0	0	0	0	1
					Financiero S/.	0	0	0	0	0	0	32,213	0	0	0	0	0	32,213
19AO000595033	EXPEDIENTE TECNICO DEL PIP N° 2274126	120604 : MAZAMARI	054 : EXPEDIENTE TECNICO	1 : Muy Alta	Fisico	0	0	0	0	1	0	0	0	0	0	0	0	1
					Financiero S/.	0	0	0	0	38,245	0	0	0	0	0	0	0	38,245
19AO000595034	EXPEDIENTE TECNICO DEL PIP N° 2274221		054 : EXPEDIENTE TECNICO	1 : Muy Alta	Fisico	0	1	0	0	0	0	0	0	0	0	0	0	1
					Financiero S/.	0	32,037	0	0	0	0	0	0	0	0	128,146	0	160,183
19AO000595035	EXPEDIENTE TECNICO DEL PIP N° 2274336	220605 : PAJARILLO	054 : EXPEDIENTE TECNICO	1 : Muy Alta	Fisico	0	0	0	0	1	0	0	0	0	0	0	0	1
					Financiero S/.	0	0	0	0	32,914	0	0	0	0	0	0	0	32,914
19AO000595036	EXPEDIENTE TECNICO DEL PIP N° 2274657	210605 : PUSI	054 : EXPEDIENTE TECNICO	1 : Muy Alta	Fisico	0	0	0	0	0	0	0	0	0	1	0	0	1
					Financiero S/.	0	0	0	0	10,215	0	0	0	0	23,836	0	0	34,051
19AO000595037	EXPEDIENTE TECNICO DEL PIP N° 2274713	210707 : PARATIA	054 : EXPEDIENTE TECNICO	1 : Muy Alta	Fisico	0	0	0	0	1	0	0	0	0	0	0	0	1
					Financiero S/.	0	0	0	0	34,051	0	0	0	0	0	0	0	34,051
19AO000595038	EXPEDIENTE TECNICO DEL PIP N° 2275299	210308 : OLLACHEA	054 : EXPEDIENTE TECNICO	1 : Muy Alta	Fisico	0	1	0	0	0	0	0	0	0	0	0	0	1
					Financiero S/.	0	28,519	0	0	0	0	0	0	0	0	0	0	28,519
19AO000595039	EXPEDIENTE TECNICO DEL PIP N° 2275415	100904 : TOURNAVISTA	054 : EXPEDIENTE TECNICO	1 : Muy Alta	Fisico	0	0	0	0	1	0	0	0	0	0	0	0	1
					Financiero S/.	0	0	0	0	36,947	0	0	0	0	0	0	0	36,947
19AO000595040	EXPEDIENTE TECNICO DEL PIP N° 2276144	220203 : BAJO BIAVO	054 : EXPEDIENTE TECNICO	1 : Muy Alta	Fisico	0	1	0	0	0	0	0	0	0	0	0	0	1
					Financiero S/.	0	35,716	0	0	0	0	0	0	0	0	0	0	35,716
19AO000595041	EXPEDIENTE TECNICO DEL PIP N° 2278286		054 : EXPEDIENTE TECNICO	1 : Muy Alta	Fisico	0	0	0	0	0	0	0	1	0	0	0	0	1
					Financiero S/.	0	0	0	0	0	0	0	32,213	0	0	0	0	32,213
19AO000595042	EXPEDIENTE TECNICO DEL PIP N° 2278317	090202 : ANDABAMBA	054 : EXPEDIENTE TECNICO	1 : Muy Alta	Fisico	0	0	0	0	0	0	0	0	0	0	1	0	1
					Financiero S/.	0	0	0	0	0	0	0	0	0	0	32,213	0	32,213
19AO000595043	EXPEDIENTE TECNICO DEL PIP N° 2278377	250201 : RAYMONDI	054 : EXPEDIENTE TECNICO	1 : Muy Alta	Fisico	0	0	0	0	0	0	0	0	0	1	0	0	1
					Financiero S/.	0	0	14,921	0	0	0	0	0	0	20,489	0	0	35,409
19AO000595044	EXPEDIENTE TECNICO DEL PIP N° 2278414	220907 : HUIMBAYOC	054 : EXPEDIENTE TECNICO	1 : Muy Alta	Fisico	0	0	0	0	0	0	0	0	1	0	0	0	1
					Financiero S/.	0	0	14,921	0	0	0	0	0	34,815	0	0	0	49,735
19AO000595045	EXPEDIENTE TECNICO DEL PIP N° 2278906	120305 : SAN RAMON	054 : EXPEDIENTE TECNICO	1 : Muy Alta	Fisico	0	0	0	0	0	1	0	0	0	0	0	0	1
					Financiero S/.	0	0	0	0	0	34,096	0	0	0	0	0	0	34,096
19AO000595046	EXPEDIENTE TECNICO DEL PIP N° 2278984	120303 : PICHANAQUI	054 : EXPEDIENTE TECNICO	1 : Muy Alta	Fisico	0	0	0	0	0	1	0	0	0	0	0	0	1
					Financiero S/.	0	0	0	0	0	37,905	0	0	0	0	0	0	37,905
19AO000595047	EXPEDIENTE TECNICO DEL PIP N° 2278986	220205 : SAN PABLO	054 : EXPEDIENTE TECNICO	1 : Muy Alta	Fisico	0	0	0	0	1	0	0	0	0	0	0	0	1
					Financiero S/.	0	0	0	0	35,716	0	0	0	0	0	0	0	35,716
19AO000595048	EXPEDIENTE TECNICO DEL PIP N° 2279030	120303 : PICHANAQUI	054 : EXPEDIENTE TECNICO	1 : Muy Alta	Fisico	0	1	0	0	0	0	0	0	0	0	0	0	1
					Financiero S/.	0	37,905	0	0	0	0	0	0	0	0	0	0	37,905
19AO000595049	EXPEDIENTE TECNICO DEL PIP N° 2279178	010403 : RIO SANTIAGO	054 : EXPEDIENTE TECNICO	1 : Muy Alta	Fisico	0	1	0	0	0	0	0	0	0	0	0	0	1
					Financiero S/.	0	33,802	0	0	0	0	0	0	0	0	0	0	33,802
19AO000595050	EXPEDIENTE TECNICO DEL PIP N° 2279319	210304 : COASA	054 : EXPEDIENTE TECNICO	1 : Muy Alta	Fisico	0	1	0	0	0	0	0	0	0	0	0	0	1
					Financiero S/.	0	0	0	0	28,519	0	0	0	0	0	0	0	28,519

MVCS - PNSR
Coordinadora de Área (S) del Área de Planeamiento y Modernización de la UEP
ROSA CASTILLO PELAEZ

MVCS - PNSR
Jefe de Unidad de La Unidad de Planeamiento y Presupuesto
JORGE LUIS CHIGNE INFANTES

19AO0000595051	EXPEDIENTE TECNICO DEL PIP N° 2279379	250302 : IRAZOLA	054 : EXPEDIENTE TECNICO	1 : Muy Alta	Fisico	0	0	0	0	0	0	0	1	0	0	0	0	1
					Financiero S/.	0	0	0	11,084	0	0	0	25,863	0	0	0	0	36,947
19AO0000595052	EXPEDIENTE TECNICO DEL PIP N° 2279630		054 : EXPEDIENTE TECNICO	1 : Muy Alta	Fisico	0	0	0	0	0	1	0	0	0	0	0	0	1
					Financiero S/.	0	0	0	0	0	31,671	0	0	0	0	0	0	31,671
19AO0000595053	EXPEDIENTE TECNICO DEL PIP N° 2279707	100103 : CHINCHAO	054 : EXPEDIENTE TECNICO	1 : Muy Alta	Fisico	0	0	0	0	0	0	0	1	0	0	0	0	1
					Financiero S/.	0	0	0	11,084	0	0	0	25,863	0	0	0	0	36,947
19AO0000595054	EXPEDIENTE TECNICO DEL PIP N° 2279805		054 : EXPEDIENTE TECNICO	1 : Muy Alta	Fisico	0	0	0	0	1	0	0	0	0	0	0	0	1
					Financiero S/.	0	0	0	0	32,086	0	0	0	0	0	0	0	32,086
19AO0000595055	EXPEDIENTE TECNICO DEL PIP N° 2279974	200206 : PACAIPAMPA	054 : EXPEDIENTE TECNICO	1 : Muy Alta	Fisico	0	0	0	0	0	0	0	1	0	0	0	0	1
					Financiero S/.	0	0	0	0	0	0	0	32,086	0	0	0	0	32,086
19AO0000595056	EXPEDIENTE TECNICO DEL PIP N° 2280501	061007 : JOSE SABOGAL	054 : EXPEDIENTE TECNICO	1 : Muy Alta	Fisico	0	0	0	0	0	0	0	1	0	0	0	0	1
					Financiero S/.	0	0	0	0	0	0	0	31,359	0	0	0	0	31,359
19AO0000595057	EXPEDIENTE TECNICO DEL PIP N° 2280521		054 : EXPEDIENTE TECNICO	1 : Muy Alta	Fisico	0	0	0	0	1	0	0	0	0	0	0	0	1
					Financiero S/.	0	0	0	0	38,245	0	0	0	0	0	0	0	38,245
19AO0000595058	EXPEDIENTE TECNICO DEL PIP N° 2280625	120607 : RIO NEGRO	054 : EXPEDIENTE TECNICO	1 : Muy Alta	Fisico	0	0	0	0	0	1	0	0	0	0	0	0	1
					Financiero S/.	0	0	0	0	0	37,905	0	0	0	0	0	0	37,905
19AO0000595059	EXPEDIENTE TECNICO DEL PIP N° 2280627	061007 : JOSE SABOGAL	054 : EXPEDIENTE TECNICO	1 : Muy Alta	Fisico	0	0	0	0	0	0	0	1	0	0	0	0	1
					Financiero S/.	0	0	0	0	0	0	0	31,359	0	0	0	0	31,359
19AO0000595060	EXPEDIENTE TECNICO DEL PIP N° 2281243	010403 : RIO SANTIAGO	054 : EXPEDIENTE TECNICO	1 : Muy Alta	Fisico	0	0	0	1	0	0	0	0	0	0	0	0	1
					Financiero S/.	0	0	0	63,876	0	0	0	0	0	0	0	0	63,876
19AO0000595061	EXPEDIENTE TECNICO DEL PIP N° 2281271	220201 : BELLAVISTA	054 : EXPEDIENTE TECNICO	1 : Muy Alta	Fisico	1	0	0	0	0	0	0	0	0	0	0	0	1
					Financiero S/.	35,716	0	0	0	0	0	0	0	0	0	0	0	35,716
19AO0000595062	EXPEDIENTE TECNICO DEL PIP N° 2281282	220601 : JUANJUI	054 : EXPEDIENTE TECNICO	1 : Muy Alta	Fisico	0	0	0	0	1	0	0	0	0	0	0	0	1
					Financiero S/.	0	0	0	0	32,914	0	0	0	0	0	0	0	32,914
19AO0000595063	EXPEDIENTE TECNICO DEL PIP N° 2281449	120606 : PANGOA	054 : EXPEDIENTE TECNICO	1 : Muy Alta	Fisico	0	0	0	0	0	0	1	0	0	0	0	0	1
					Financiero S/.	0	0	0	0	0	0	31,424	0	0	0	0	0	31,424
19AO0000595064	EXPEDIENTE TECNICO DEL PIP N° 2281577	010402 : EL CENEPA	054 : EXPEDIENTE TECNICO	1 : Muy Alta	Fisico	0	0	0	0	0	0	1	0	0	0	0	0	1
					Financiero S/.	0	0	0	0	0	0	33,802	0	0	0	0	0	33,802
19AO0000595065	EXPEDIENTE TECNICO DEL PIP N° 2282083	220104 : JEPELACIO	054 : EXPEDIENTE TECNICO	1 : Muy Alta	Fisico	0	0	0	0	0	1	0	0	0	0	0	0	1
					Financiero S/.	0	0	0	0	34,101	0	0	0	0	0	0	0	34,101
19AO0000595066	CONSTRUCCION DE SISTEMA DE AGUA POTABLE Y ALCANTARILLADO DEL PIP N° 2282514		155 : PORCENTAJE	1 : Muy Alta	Fisico	0	0	0	0	0	0	30	20	20	20	10	0	100
					Financiero S/.	0	0	0	0	0	0	1,295,347	863,565	863,565	863,565	431,782	0	4,317,824
19AO0000595067	EXPEDIENTE TECNICO DEL PIP N° 2282592	100604 : JOSE CRESPO Y CASTILLO	054 : EXPEDIENTE TECNICO	1 : Muy Alta	Fisico	0	0	0	0	0	1	0	0	0	0	0	0	1
					Financiero S/.	0	0	0	0	0	38,625	0	0	0	0	0	0	38,625
19AO0000595068	EXPEDIENTE TECNICO DEL PIP N° 2282595	100604 : JOSE CRESPO Y CASTILLO	054 : EXPEDIENTE TECNICO	1 : Muy Alta	Fisico	0	0	0	0	0	0	1	0	0	0	0	0	1
					Financiero S/.	0	0	0	0	0	0	38,625	0	0	0	0	0	38,625
19AO0000595069	EXPEDIENTE TECNICO DEL PIP N° 2282656	220204 : HUALLAGA	054 : EXPEDIENTE TECNICO	1 : Muy Alta	Fisico	0	0	0	0	0	1	0	0	0	0	0	0	1
					Financiero S/.	0	0	0	0	0	32,914	0	0	0	0	0	0	32,914
19AO0000595070	EXPEDIENTE TECNICO DEL PIP N° 2282772		054 : EXPEDIENTE TECNICO	1 : Muy Alta	Fisico	0	1	0	0	0	0	0	0	0	0	0	0	1
					Financiero S/.	0	32,192	0	0	0	0	0	0	0	0	0	0	32,192
19AO0000595071	EXPEDIENTE TECNICO DEL PIP N° 2282902	170202 : FITZCARRALD	054 : EXPEDIENTE TECNICO	1 : Muy Alta	Fisico	0	0	0	0	0	0	0	1	0	0	0	0	1
					Financiero S/.	0	0	0	0	0	0	0	28,519	0	0	0	0	28,519

MVCS - PNSR
Coordinadora de Área (SJ) del Área de Planeamiento y Monitoreo de la IPP
ROSA CASTILLO PELAEZ

MVCS - PNSR
Jefe de Unidad de Unidad de Planeamiento y Presupuesto
JORGE LUIS CHIGNE INFANTES

19AO0000595072	EXPEDIENTE TECNICO DEL PIP N° 2282925	220604 : PACHIZA	054 : EXPEDIENTE TECNICO	1 : Muy Alta	Fisico	0	0	1	0	0	0	0	0	0	0	0	0	1
					Financiero S/.	0	0	32,914	0	0	0	0	0	0	0	0	0	32,914
19AO0000595073	EXPEDIENTE TECNICO DEL PIP N° 2283836	160404 : SAN PABLO	054 : EXPEDIENTE TECNICO	1 : Muy Alta	Fisico	0	0	0	0	0	0	1	0	0	0	0	0	1
					Financiero S/.	0	0	0	0	0	0	44,333	0	0	0	0	0	44,333
19AO0000595074	EXPEDIENTE TECNICO DEL PIP N° 2284051	250201 : RAYMONDI	054 : EXPEDIENTE TECNICO	1 : Muy Alta	Fisico	0	0	0	0	0	0	0	0	1	0	0	0	1
					Financiero S/.	0	0	0	0	0	0	0	0	35,409	0	0	0	35,409
19AO0000595075	EXPEDIENTE TECNICO DEL PIP N° 2284090	120302 : PERENE	054 : EXPEDIENTE TECNICO	1 : Muy Alta	Fisico	0	0	0	0	0	0	0	0	0	0	1	0	1
					Financiero S/.	0	0	0	0	0	0	0	0	0	0	34,096	0	34,096
19AO0000595076	EXPEDIENTE TECNICO DEL PIP N° 2284274	061007 : JOSE SABOGAL	054 : EXPEDIENTE TECNICO	1 : Muy Alta	Fisico	0	0	0	0	0	1	0	0	0	0	0	0	1
					Financiero S/.	0	0	0	0	0	31,359	0	0	0	0	0	0	31,359
19AO0000595077	EXPEDIENTE TECNICO DEL PIP N° 2284840	160106 : MAZAN	054 : EXPEDIENTE TECNICO	1 : Muy Alta	Fisico	0	0	0	0	0	0	0	0	0	0	1	0	1
					Financiero S/.	0	0	0	0	12,681	0	0	0	0	0	29,588	0	42,269
19AO0000595078	EXPEDIENTE TECNICO DEL PIP N° 2284972	160106 : MAZAN	054 : EXPEDIENTE TECNICO	1 : Muy Alta	Fisico	0	0	0	0	0	0	0	0	0	0	1	0	1
					Financiero S/.	0	0	0	0	25,703	0	0	0	0	0	59,973	0	85,676
19AO0000595079	EXPEDIENTE TECNICO DEL PIP N° 2285881		054 : EXPEDIENTE TECNICO	1 : Muy Alta	Fisico	0	0	0	0	0	1	0	0	0	0	0	0	1
					Financiero S/.	0	0	0	0	0	32,086	0	0	0	0	0	0	32,086
19AO0000595080	EXPEDIENTE TECNICO DEL PIP N° 2285885	081210 : OCONGATE	054 : EXPEDIENTE TECNICO	1 : Muy Alta	Fisico	0	0	0	0	0	0	0	0	1	0	0	0	1
					Financiero S/.	0	0	0	0	0	0	0	0	33,544	0	0	0	33,544
19AO0000595081	EXPEDIENTE TECNICO DEL PIP N° 2286682	120603 : LLAYLLA	054 : EXPEDIENTE TECNICO	1 : Muy Alta	Fisico	0	0	0	0	0	0	0	0	0	0	1	0	1
					Financiero S/.	0	0	0	33,302	0	0	0	0	0	0	77,705	0	111,007
19AO0000595082	EXPEDIENTE TECNICO DEL PIP N° 2286685	080405 : PISAC	054 : EXPEDIENTE TECNICO	1 : Muy Alta	Fisico	0	1	0	0	0	0	0	0	0	0	0	0	1
					Financiero S/.	0	33,544	0	0	0	0	0	0	0	0	0	0	33,544
19AO0000595083	EXPEDIENTE TECNICO DEL PIP N° 2286796	160107 : NAPO	054 : EXPEDIENTE TECNICO	1 : Muy Alta	Fisico	0	0	0	0	0	0	0	0	0	0	1	0	1
					Financiero S/.	0	0	0	0	17,221	0	0	0	0	0	40,183	0	57,404
19AO0000595084	EXPEDIENTE TECNICO DEL PIP N° 2286840	160106 : MAZAN	054 : EXPEDIENTE TECNICO	1 : Muy Alta	Fisico	0	0	0	0	0	0	0	0	0	0	1	0	1
					Financiero S/.	0	0	0	0	17,221	0	0	0	0	0	40,183	0	57,404
19AO0000595085	EXPEDIENTE TECNICO DEL PIP N° 2287752	200109 : LA ARENA	054 : EXPEDIENTE TECNICO	1 : Muy Alta	Fisico	0	0	0	0	0	0	0	0	0	0	0	1	1
					Financiero S/.	0	0	0	0	0	0	9,443	0	0	0	0	22,033	31,476
19AO0000595086	EXPEDIENTE TECNICO DEL PIP N° 2289943	120303 : PICHANAQUI	054 : EXPEDIENTE TECNICO	1 : Muy Alta	Fisico	0	0	0	0	0	1	0	0	0	0	0	0	1
					Financiero S/.	0	0	0	0	0	37,905	0	0	0	0	0	0	37,905
19AO0000595087	EXPEDIENTE TECNICO DEL PIP N° 2289945		054 : EXPEDIENTE TECNICO	1 : Muy Alta	Fisico	0	0	0	0	0	0	1	0	0	0	0	0	1
					Financiero S/.	0	0	0	0	0	0	31,671	0	0	0	0	0	31,671
19AO0000595088	EXPEDIENTE TECNICO DEL PIP N° 2289946	120608 : RIO TAMBO	054 : EXPEDIENTE TECNICO	1 : Muy Alta	Fisico	0	0	0	0	0	0	0	0	0	1	0	0	1
					Financiero S/.	0	0	0	0	0	0	0	0	0	37,905	0	0	37,905
19AO0000595089	EXPEDIENTE TECNICO DEL PIP N° 2289947	220708 : SHAMBOYACU	054 : EXPEDIENTE TECNICO	1 : Muy Alta	Fisico	0	0	1	0	0	0	0	0	0	0	0	0	1
					Financiero S/.	0	0	35,716	0	0	0	0	0	0	0	0	0	35,716
19AO0000595090	EXPEDIENTE TECNICO DEL PIP N° 2289964	061111 : SAN SILVESTRE DE COCHAN	054 : EXPEDIENTE TECNICO	1 : Muy Alta	Fisico	0	0	0	0	0	0	0	0	0	1	0	0	1
					Financiero S/.	0	0	0	0	0	0	0	0	0	31,359	0	0	31,359
19AO0000595091	EXPEDIENTE TECNICO DEL PIP N° 2289972	200604 : LANCONES	054 : EXPEDIENTE TECNICO	1 : Muy Alta	Fisico	0	0	0	0	0	1	0	0	0	0	0	0	1
					Financiero S/.	0	0	0	0	0	31,270	0	0	0	0	0	0	31,270
19AO0000595092	EXPEDIENTE TECNICO DEL PIP N° 2293516	120603 : LLAYLLA	054 : EXPEDIENTE TECNICO	1 : Muy Alta	Fisico	0	0	0	0	0	0	0	0	0	0	1	0	1
					Financiero S/.	0	0	0	0	0	0	0	0	0	0	38,245	0	38,245

MVCS - PNSR
Coordinadora de Área (e) del Área de Planeamiento y Modernización de la OPP
ROSA CASTILLO PELAEZ

MVCS - PNSR
Jefe de Unidad de La Unidad de Planeamiento y Presupuesto
JORGE LUIS HIGNE INFANTES

19AO000595093	EXPEDIENTE TECNICO DEL PIP N° 2293762		054 : EXPEDIENTE TECNICO	1 : Muy Alta	Fisico	0	0	0	0	0	0	0	1	0	0	0	0	1
					Financiero S/.	0	0	0	0	0	0	0	36,007	0	0	0	0	36,007
19AO000595094	EXPEDIENTE TECNICO DEL PIP N° 2293765	120604 : MAZAMARI	054 : EXPEDIENTE TECNICO	1 : Muy Alta	Fisico	0	0	0	0	0	0	0	0	0	0	0	1	1
					Financiero S/.	0	0	0	0	0	0	11,588	0	0	0	0	26,658	38,245
19AO000595095	EXPEDIENTE TECNICO DEL PIP N° 2293766	100604 : JOSE CRESPO Y CASTILLO	054 : EXPEDIENTE TECNICO	1 : Muy Alta	Fisico	0	0	0	0	0	0	0	0	0	0	0	1	1
					Financiero S/.	0	0	0	0	0	0	11,588	0	0	0	0	27,038	38,625
19AO000595096	EXPEDIENTE TECNICO DEL PIP N° 2293767	120302 : PERENE	054 : EXPEDIENTE TECNICO	1 : Muy Alta	Fisico	0	0	0	0	0	0	0	0	0	1	0	0	1
					Financiero S/.	0	0	0	0	0	0	0	0	0	0	34,096	0	34,096
19AO000595097	EXPEDIENTE TECNICO DEL PIP N° 2293768	120303 : PICHANAQUI	054 : EXPEDIENTE TECNICO	1 : Muy Alta	Fisico	0	0	0	0	0	1	0	0	0	0	0	0	1
					Financiero S/.	0	37,905	0	0	0	0	0	0	0	0	0	0	37,905
19AO000595098	EXPEDIENTE TECNICO DEL PIP N° 2295628	220202 : ALTO BIAVO	054 : EXPEDIENTE TECNICO	1 : Muy Alta	Fisico	0	0	0	0	0	0	0	0	1	0	0	0	1
					Financiero S/.	0	0	0	0	0	0	0	0	31,988	0	0	0	31,988
19AO000595099	CONSTRUCCION DE SISTEMA DE AGUA POTABLE Y ALCANTARILLADO DEL PIP N° 2295630	220201 : BELLAVISTA	155 : PORCENTAJE	1 : Muy Alta	Fisico	0	0	0	0	0	0	30	20	20	20	10	0	100
					Financiero S/.	0	0	0	0	0	339,603	0	0	0	0	0	0	339,603
19AO000595100	EXPEDIENTE TECNICO DEL PIP N° 2295718	200108 : EL TALLAN	054 : EXPEDIENTE TECNICO	1 : Muy Alta	Fisico	0	0	0	0	0	0	0	0	1	0	0	0	1
					Financiero S/.	0	0	0	0	0	0	0	0	31,476	0	0	0	31,476
19AO000595101	EXPEDIENTE TECNICO DEL PIP N° 2299990	120604 : MAZAMARI	054 : EXPEDIENTE TECNICO	1 : Muy Alta	Fisico	0	0	0	0	0	0	0	0	0	0	1	0	1
					Financiero S/.	0	0	0	0	11,474	0	0	0	0	0	26,772	0	38,245
19AO000595102	EXPEDIENTE TECNICO DEL PIP N° 2301343	120607 : RIO NEGRO	054 : EXPEDIENTE TECNICO	1 : Muy Alta	Fisico	0	0	0	0	0	0	0	0	0	0	1	0	1
					Financiero S/.	0	0	0	0	11,474	0	0	0	0	0	26,772	0	38,245
19AO000595103	EXPEDIENTE TECNICO DEL PIP N° 2301496	120607 : RIO NEGRO	054 : EXPEDIENTE TECNICO	1 : Muy Alta	Fisico	0	0	0	0	0	0	0	0	0	0	1	0	1
					Financiero S/.	0	0	0	0	11,474	0	0	0	0	0	26,772	0	38,245
19AO000595104	EXPEDIENTE TECNICO DEL PIP N° 2301606	160106 : MAZAN	054 : EXPEDIENTE TECNICO	1 : Muy Alta	Fisico	0	0	0	0	0	0	0	0	0	0	1	0	1
					Financiero S/.	0	0	0	0	0	12,851	0	0	0	0	29,987	0	42,838
19AO000595105	EXPEDIENTE TECNICO DEL PIP N° 2301607	160106 : MAZAN	054 : EXPEDIENTE TECNICO	1 : Muy Alta	Fisico	0	0	0	0	0	0	0	0	0	0	1	0	1
					Financiero S/.	0	0	0	0	0	0	12,851	0	0	0	29,418	0	42,269
19AO000595106	EXPEDIENTE TECNICO DEL PIP N° 2301608	250201 : RAYMONDI	054 : EXPEDIENTE TECNICO	1 : Muy Alta	Fisico	0	0	0	0	0	0	1	0	0	0	0	0	1
					Financiero S/.	0	0	0	0	0	0	35,409	0	0	0	0	0	35,409
19AO000595107	EXPEDIENTE TECNICO DEL PIP N° 2301609	250201 : RAYMONDI	054 : EXPEDIENTE TECNICO	1 : Muy Alta	Fisico	0	0	0	0	0	0	0	0	1	0	0	0	1
					Financiero S/.	0	0	0	0	0	0	0	0	35,409	0	0	0	35,409
19AO000595108	EXPEDIENTE TECNICO DEL PIP N° 2301614		054 : EXPEDIENTE TECNICO	1 : Muy Alta	Fisico	0	0	0	0	0	1	0	0	0	0	0	0	1
					Financiero S/.	0	0	0	0	0	34,096	0	0	0	0	0	0	34,096
19AO000595109	EXPEDIENTE TECNICO DEL PIP N° 2301615	120304 : SAN LUIS DE SHUARO	054 : EXPEDIENTE TECNICO	1 : Muy Alta	Fisico	0	0	0	0	0	0	0	0	1	0	0	0	1
					Financiero S/.	0	0	0	0	0	0	0	0	34,096	0	0	0	34,096
19AO000595110	EXPEDIENTE TECNICO DEL PIP N° 2301617	220401 : SAPOSOA	054 : EXPEDIENTE TECNICO	1 : Muy Alta	Fisico	0	1	0	0	0	0	0	0	0	0	0	0	1
					Financiero S/.	0	32,914	0	0	0	0	0	0	0	0	0	0	32,914
19AO000595111	EXPEDIENTE TECNICO DEL PIP N° 2301622	200204 : LAGUNAS	054 : EXPEDIENTE TECNICO	1 : Muy Alta	Fisico	0	0	0	0	0	0	0	0	0	0	1	0	1
					Financiero S/.	0	0	0	0	0	0	0	0	0	0	32,086	0	32,086
19AO000595112	EXPEDIENTE TECNICO DEL PIP N° 2301715	100701 : HUACRACHUCO	054 : EXPEDIENTE TECNICO	1 : Muy Alta	Fisico	0	0	0	0	0	0	0	0	0	1	0	0	1
					Financiero S/.	0	0	0	0	11,588	0	0	0	27,038	0	0	0	38,625
19AO000595113	EXPEDIENTE TECNICO DEL PIP N° 2302024	020702 : SAN NICOLAS	054 : EXPEDIENTE TECNICO	1 : Muy Alta	Fisico	0	0	0	0	0	0	0	0	0	1	0	0	1
					Financiero S/.	0	0	0	0	11,588	0	0	0	20,322	0	0	0	31,909
19AO000595114	EXPEDIENTE TECNICO DEL PIP N°		054 :	1 : Muy Alta	Fisico	0	1	0	0	0	0	0	0	0	0	0	0	1

MVCS - PNSR Coordinadora de Área (S) del Área de Planeamiento y Modernización de la URP ROSA CASTILLO PELAEZ

MVCS - PNSR Jefe de Unidad de Presupuesto JORGE LUIS CAYGNE INFANTES

	2303142		EXPEDIENTE TECNICO		Financiero S/.	0	32,213	0	0	0	0	0	0	0	0	0	0	32,213
19AO000595115	EXPEDIENTE TECNICO DEL PIP N° 2303280	120604 : MAZAMARI	054 : EXPEDIENTE TECNICO	1 : Muy Alta	Fisico	0	0	0	0	0	0	0	0	0	1	0	0	1
					Financiero S/.	0	0	0	0	21,829	0	0	0	0	50,933	0	0	72,762
19AO000595116	EXPEDIENTE TECNICO DEL PIP N° 2303342	120606 : PANGOA	054 : EXPEDIENTE TECNICO	1 : Muy Alta	Fisico	0	0	0	0	0	0	0	0	0	1	0	0	1
					Financiero S/.	0	0	0	0	31,424	0	0	0	0	0	0	0	31,424
19AO000595117	EXPEDIENTE TECNICO DEL PIP N° 2303388	120603 : LLAYLLA	054 : EXPEDIENTE TECNICO	1 : Muy Alta	Fisico	0	0	0	0	0	0	0	0	0	0	1	0	1
					Financiero S/.	0	0	0	0	0	0	11,474	0	0	0	26,772	0	38,245
19AO000595118	EXPEDIENTE TECNICO DEL PIP N° 2304068	250103 : IPARIA	054 : EXPEDIENTE TECNICO	1 : Muy Alta	Fisico	0	0	0	0	0	0	0	0	1	0	0	0	1
					Financiero S/.	0	0	0	0	0	0	0	0	35,974	0	0	0	35,974
19AO000595119	EXPEDIENTE TECNICO DEL PIP N° 2305055	120606 : PANGOA	054 : EXPEDIENTE TECNICO	1 : Muy Alta	Fisico	0	0	0	0	0	0	0	1	0	0	0	0	1
					Financiero S/.	0	0	0	0	0	0	0	31,424	0	0	0	0	31,424
19AO000595120	EXPEDIENTE TECNICO DEL PIP N° 2305056	120606 : PANGOA	054 : EXPEDIENTE TECNICO	1 : Muy Alta	Fisico	0	0	0	0	0	0	0	1	0	0	0	0	1
					Financiero S/.	0	0	0	0	0	0	0	31,424	0	0	0	0	31,424
19AO000595121	EXPEDIENTE TECNICO DEL PIP N° 2305526	170203 : MADRE DE DIOS	054 : EXPEDIENTE TECNICO	1 : Muy Alta	Fisico	0	0	0	0	0	0	0	0	1	0	0	0	1
					Financiero S/.	0	0	0	0	0	28,519	0	0	0	0	0	0	28,519
19AO000595122	EXPEDIENTE TECNICO DEL PIP N° 2305788	060106 : JESUS	054 : EXPEDIENTE TECNICO	1 : Muy Alta	Fisico	0	0	0	0	0	0	0	0	0	1	0	0	1
					Financiero S/.	0	0	0	0	0	0	0	0	0	31,359	0	0	31,359
19AO000595123	EXPEDIENTE TECNICO DEL PIP N° 2306389	200109 : LA ARENA	054 : EXPEDIENTE TECNICO	1 : Muy Alta	Fisico	0	1	0	0	0	0	0	0	0	0	0	0	1
					Financiero S/.	0	31,476	0	0	0	0	0	0	0	0	0	0	31,476
19AO000595124	EXPEDIENTE TECNICO DEL PIP N° 2307886	120606 : PANGOA	054 : EXPEDIENTE TECNICO	1 : Muy Alta	Fisico	0	0	0	0	0	0	0	0	0	1	0	0	1
					Financiero S/.	0	0	0	0	21,829	0	0	0	0	50,933	0	0	72,762
19AO000595125	EXPEDIENTE TECNICO DEL PIP N° 2307894	100702 : CHOLON	054 : EXPEDIENTE TECNICO	1 : Muy Alta	Fisico	0	0	0	0	0	0	0	0	0	0	1	0	1
					Financiero S/.	0	0	0	0	0	0	11,588	0	0	0	27,038	0	38,625
19AO000595126	EXPEDIENTE TECNICO DEL PIP N° 2307897	120303 : PICHANAQUI	054 : EXPEDIENTE TECNICO	1 : Muy Alta	Fisico	0	0	0	0	0	0	0	0	0	0	1	0	1
					Financiero S/.	0	0	0	0	0	0	22,743	0	0	0	53,067	0	75,810
19AO000595127	EXPEDIENTE TECNICO DEL PIP N° 2307898	100701 : HUACRACHUCO	054 : EXPEDIENTE TECNICO	1 : Muy Alta	Fisico	0	0	0	0	0	0	0	0	0	0	0	1	1
					Financiero S/.	0	0	0	0	0	0	0	11,588	0	0	0	27,038	38,625
19AO000595128	EXPEDIENTE TECNICO DEL PIP N° 2307899	200109 : LA ARENA	054 : EXPEDIENTE TECNICO	1 : Muy Alta	Fisico	0	0	0	0	0	0	0	0	0	0	0	1	1
					Financiero S/.	0	0	0	0	0	0	0	9,443	0	0	0	22,033	31,476
19AO000595129	EXPEDIENTE TECNICO DEL PIP N° 2307901	200109 : LA ARENA	054 : EXPEDIENTE TECNICO	1 : Muy Alta	Fisico	0	0	0	0	0	0	0	0	0	0	0	1	1
					Financiero S/.	0	0	0	0	0	0	0	9,443	0	0	0	22,033	31,476
19AO000595130	EXPEDIENTE TECNICO DEL PIP N° 2307902	200109 : LA ARENA	054 : EXPEDIENTE TECNICO	1 : Muy Alta	Fisico	0	0	0	0	0	0	0	0	0	1	0	0	1
					Financiero S/.	0	0	0	0	0	0	0	0	0	31,476	0	0	31,476
19AO000595131	EXPEDIENTE TECNICO DEL PIP N° 2307904	060611 : SANTA CRUZ	054 : EXPEDIENTE TECNICO	1 : Muy Alta	Fisico	0	0	0	0	0	0	1	0	0	0	0	0	1
					Financiero S/.	0	0	0	0	0	0	31,359	0	0	0	0	0	31,359
19AO000595132	EXPEDIENTE TECNICO DEL PIP N° 2307905	060611 : SANTA CRUZ	054 : EXPEDIENTE TECNICO	1 : Muy Alta	Fisico	0	0	0	0	0	1	0	0	0	0	0	0	1
					Financiero S/.	0	0	0	0	0	31,359	0	0	0	0	0	0	31,359
19AO000595133	EXPEDIENTE TECNICO DEL PIP N° 2307907	060606 : PIMPINGOS	054 : EXPEDIENTE TECNICO	1 : Muy Alta	Fisico	0	0	0	0	0	1	0	0	0	0	0	0	1
					Financiero S/.	0	0	0	0	0	31,359	0	0	0	0	0	0	31,359
19AO000595134	EXPEDIENTE TECNICO DEL PIP N° 2307908	060611 : SANTA CRUZ	054 : EXPEDIENTE TECNICO	1 : Muy Alta	Fisico	0	0	0	0	0	1	0	0	0	0	0	0	1
					Financiero S/.	0	0	0	0	0	31,359	0	0	0	0	0	0	31,359
19AO000595135	EXPEDIENTE TECNICO DEL PIP N°	060606 :	054 :	1 : Muy Alta	Fisico	0	1	0	0	0	0	0	0	0	0	0	0	1

MVCS - PNSR Coordinadora de Área (S) del Área de Planeamiento y Modernización de la UTP ROSA CASTILLO PELAEZ

MVCS - PNSR Jefe de Unidad de la Unidad de Planeamiento y Presupuesto JORGE LUIS CHIGNE INFANTES

	2307909	PIMPINGOS	EXPEDIENTE TECNICO		Financiero S/.	0	31,359	0	0	0	0	0	0	0	0	0	0	31,359
19AO0000595136	EXPEDIENTE TECNICO DEL PIP N° 2307910	210206 : CHUPA	054 : EXPEDIENTE TECNICO	1 : Muy Alta	Fisico	0	0	0	0	0	0	0	0	0	0	0	1	1
					Financiero S/.	0	0	0	0	0	0	10,215	0	0	0	0	23,836	34,051
19AO0000595137	EXPEDIENTE TECNICO DEL PIP N° 2307913	210214 : SANTIAGO DE PUPUJA	054 : EXPEDIENTE TECNICO	1 : Muy Alta	Fisico	0	0	0	0	0	0	0	1	0	0	0	0	1
					Financiero S/.	0	0	0	0	0	0	0	34,051	0	0	0	0	34,051
19AO0000595138	EXPEDIENTE TECNICO DEL PIP N° 2307915	050408 : LLOCHEGUA	054 : EXPEDIENTE TECNICO	1 : Muy Alta	Fisico	0	0	0	0	0	0	0	0	0	1	0	0	1
					Financiero S/.	0	0	0	0	0	0	0	0	0	31,424	0	0	31,424
19AO0000595139	EXPEDIENTE TECNICO DEL PIP N° 2307916	160103 : FERNANDO LORES	054 : EXPEDIENTE TECNICO	1 : Muy Alta	Fisico	0	0	0	0	0	0	0	0	0	0	1	0	1
					Financiero S/.	0	0	0	0	0	0	17,221	0	0	0	40,183	0	57,404
19AO0000595140	EXPEDIENTE TECNICO DEL PIP N° 2307918	160106 : MAZAN	054 : EXPEDIENTE TECNICO	1 : Muy Alta	Fisico	0	0	0	0	0	0	0	0	0	0	1	0	1
					Financiero S/.	0	0	0	0	0	0	17,221	0	0	0	40,183	0	57,404
19AO0000595141	EXPEDIENTE TECNICO DEL PIP N° 2307919	160110 : TORRES CAUSANA	054 : EXPEDIENTE TECNICO	1 : Muy Alta	Fisico	0	0	0	0	0	0	0	0	0	1	0	0	1
					Financiero S/.	0	0	0	0	17,221	0	0	0	0	0	40,183	0	57,404
19AO0000595142	EXPEDIENTE TECNICO DEL PIP N° 2307925	120605 : PAMPA HERMOSA	054 : EXPEDIENTE TECNICO	1 : Muy Alta	Fisico	0	0	0	0	0	0	0	0	0	0	0	1	1
					Financiero S/.	0	0	0	0	0	0	11,474	0	0	0	0	26,772	38,245
19AO0000595143	EXPEDIENTE TECNICO DEL PIP N° 2307926	120603 : LLAYLLA	054 : EXPEDIENTE TECNICO	1 : Muy Alta	Fisico	0	0	0	0	0	0	0	0	0	0	0	1	1
					Financiero S/.	0	0	0	0	0	11,474	14,793	0	0	0	26,772	34,518	87,556
19AO0000595144	EXPEDIENTE TECNICO DEL PIP N° 2307929	080404 : LARES	054 : EXPEDIENTE TECNICO	1 : Muy Alta	Fisico	0	1	0	0	0	0	0	0	0	0	0	0	1
					Financiero S/.	0	33,544	0	0	0	0	0	0	0	0	0	0	33,544
19AO0000595145	EXPEDIENTE TECNICO DEL PIP N° 2307931	100701 : HUACRACHUCO	054 : EXPEDIENTE TECNICO	1 : Muy Alta	Fisico	0	0	0	0	0	0	0	0	0	0	1	0	1
					Financiero S/.	0	0	0	0	0	0	11,588	0	0	0	27,038	0	38,625
19AO0000595146	EXPEDIENTE TECNICO DEL PIP N° 2308375	130806 : HUAYO	054 : EXPEDIENTE TECNICO	1 : Muy Alta	Fisico	0	0	0	0	0	1	0	0	0	0	0	0	1
					Financiero S/.	0	0	0	0	0	31,735	0	0	0	0	0	0	31,735
19AO0000595147	EXPEDIENTE TECNICO DEL PIP N° 2308377	120606 : PANGOA	054 : EXPEDIENTE TECNICO	1 : Muy Alta	Fisico	0	0	0	0	0	0	0	0	1	0	0	0	1
					Financiero S/.	0	0	0	0	0	0	0	0	31,424	0	0	0	31,424
19AO0000595148	EXPEDIENTE TECNICO DEL PIP N° 2312187	050509 : SAMUGARI	054 : EXPEDIENTE TECNICO	1 : Muy Alta	Fisico	0	0	0	0	0	0	1	0	0	0	0	0	1
					Financiero S/.	0	0	0	0	0	0	0	31,424	0	0	0	0	31,424
19AO0000595149	EXPEDIENTE TECNICO DEL PIP N° 2315567		054 : EXPEDIENTE TECNICO	1 : Muy Alta	Fisico	0	0	0	0	0	0	1	0	0	0	0	0	1
					Financiero S/.	0	0	0	0	0	0	0	36,007	0	0	0	0	36,007
19AO0000595150	EXPEDIENTE TECNICO DEL PIP N° 2318958	050507 : SANTA ROSA	054 : EXPEDIENTE TECNICO	1 : Muy Alta	Fisico	0	0	0	0	0	1	0	0	0	0	0	0	1
					Financiero S/.	0	0	0	0	0	31,424	0	0	0	0	0	0	31,424
19AO0000595151	EXPEDIENTE TECNICO DEL PIP N° 2319045	081305 : MARAS	054 : EXPEDIENTE TECNICO	1 : Muy Alta	Fisico	0	0	0	0	0	0	0	0	0	1	0	0	1
					Financiero S/.	0	0	0	0	0	0	0	0	0	33,544	0	0	33,544
19AO0000595152	EXPEDIENTE TECNICO DEL PIP N° 2320222	120606 : PANGOA	054 : EXPEDIENTE TECNICO	1 : Muy Alta	Fisico	0	0	0	0	0	1	0	0	0	0	0	0	1
					Financiero S/.	0	0	0	0	0	31,424	0	0	0	0	0	0	31,424
19AO0000595153	EXPEDIENTE TECNICO DEL PIP N° 2323419	200206 : PACAIPAMPA	054 : EXPEDIENTE TECNICO	1 : Muy Alta	Fisico	0	0	0	0	0	0	0	1	0	0	0	0	1
					Financiero S/.	0	0	0	0	0	32,086	0	0	0	0	0	0	32,086
19AO0000595154	EXPEDIENTE TECNICO DEL PIP N° 2323914	160112 : BELEN	054 : EXPEDIENTE TECNICO	1 : Muy Alta	Fisico	0	0	0	0	0	0	0	0	0	0	0	1	1
					Financiero S/.	0	0	0	0	0	0	0	0	9,112	0	0	21,261	30,373
19AO0000595155	EXPEDIENTE TECNICO DEL PIP N° 2325940	060304 : HUASMIN	054 : EXPEDIENTE TECNICO	1 : Muy Alta	Fisico	0	0	0	0	0	0	0	0	0	0	0	1	1
					Financiero S/.	0	0	0	0	0	0	0	0	0	9,573	0	22,336	31,909
19AO0000595156	EXPEDIENTE TECNICO DEL PIP N°	190306 :	054 :	1 : Muy Alta	Fisico	0	0	0	0	0	1	0	0	0	0	0	0	1

MVCS - PNSR Coordinadora de Área (S) del Área de Planeamiento y Modernización de la UPE ROSA CAROLINA CELAEZ

MVCS - PNSR Jefe de Unidad de La Unidad de Planeamiento y Presupuesto JORGE LUIS CHIGNE INFANTES

	2327885	PUERTO BERMUDEZ	EXPEDIENTE TECNICO		Financiero S/.	0	0	0	0	0	36,947	0	0	0	0	0	0	36,947
19AO0000595157	EXPEDIENTE TECNICO DEL PIP N° 2328450	160706 : ANDOAS	054 : EXPEDIENTE TECNICO	1 : Muy Alta	Fisico	0	0	0	0	0	1	0	0	0	0	0	0	1
					Financiero S/.	0	0	0	0	2,249,225	0	0	0	0	0	0	0	2,249,225
19AO0000595158	CONSTRUCCION DEL SISTEMA DE AGUA POTABLE Y DISPOSICION SANITARIA DE EXCRETA DEL PIP N° 2328452	160706 : ANDOAS	155 : PORCENTAJE	1 : Muy Alta	Fisico	0	0	0	0	0	0	10	0	0	0	0	0	10
					Financiero S/.	0	29,452	0	0	0	0	70,548	0	0	0	0	0	100,000
19AO0000595159	CONSTRUCCION DEL SISTEMA DE AGUA POTABLE Y DISPOSICION SANITARIA DE EXCRETA DEL PIP N° 2328452	160706 : ANDOAS	155 : PORCENTAJE	1 : Muy Alta	Fisico	0	0	0	0	0	0	30	30	15	10	5	0	90
					Financiero S/.	0	0	0	0	0	0	477,182	477,182	397,652	159,061	79,530	0	1,590,606
19AO0000595160	EXPEDIENTE TECNICO DEL PIP N° 2329249	200109 : LA ARENA	054 : EXPEDIENTE TECNICO	1 : Muy Alta	Fisico	0	0	0	0	0	1	0	0	0	0	0	0	1
					Financiero S/.	0	0	0	0	0	31,476	0	0	0	0	0	0	31,476
19AO0000595161	EXPEDIENTE TECNICO DEL PIP N° 2329710	081103 : CHALLABAMBA	054 : EXPEDIENTE TECNICO	1 : Muy Alta	Fisico	0	0	0	0	0	0	1	0	0	0	0	0	1
					Financiero S/.	0	0	0	0	0	0	33,544	0	0	0	0	0	33,544
19AO0000595162	EXPEDIENTE TECNICO DEL PIP N° 2330640	160303 : TIGRE	054 : EXPEDIENTE TECNICO	1 : Muy Alta	Fisico	0	0	0	0	0	0	0	0	0	0	0	1	1
					Financiero S/.	0	0	0	0	17,221	0	31,476	0	0	0	0	1,359,754	1,408,451
19AO0000595163	EXPEDIENTE TECNICO DEL PIP N° 2330717	160303 : TIGRE	054 : EXPEDIENTE TECNICO	1 : Muy Alta	Fisico	0	0	0	0	0	0	0	0	0	0	0	1	1
					Financiero S/.	0	0	0	31,476	0	0	0	0	0	0	0	2,152,862	2,184,338
19AO0000595164	EXPEDIENTE TECNICO DEL PIP N° 2331021	160303 : TIGRE	054 : EXPEDIENTE TECNICO	1 : Muy Alta	Fisico	0	0	0	1	0	0	0	0	0	0	0	0	1
					Financiero S/.	0	0	0	0	28,700	0	0	0	0	0	0	1,696,784	1,725,484
19AO0000595165	EXPEDIENTE TECNICO DEL PIP N° 2332564	160304 : TROMPETEROS	054 : EXPEDIENTE TECNICO	1 : Muy Alta	Fisico	0	0	0	0	0	0	0	0	0	0	1	0	1
					Financiero S/.	0	29,452	0	0	0	0	0	0	0	0	0	1,645,591	1,675,043
19AO0000595166	EXPEDIENTE TECNICO DEL PIP N° 2332566	160304 : TROMPETEROS	054 : EXPEDIENTE TECNICO	1 : Muy Alta	Fisico	0	0	0	0	0	0	0	0	0	0	1	0	1
					Financiero S/.	0	29,452	0	0	0	0	0	0	0	0	0	1,893,848	1,923,300
19AO0000595167	EXPEDIENTE TECNICO DEL PIP N° 2332569	160304 : TROMPETEROS	054 : EXPEDIENTE TECNICO	1 : Muy Alta	Fisico	0	0	0	0	0	0	0	0	0	0	1	0	1
					Financiero S/.	0	29,452	0	0	0	0	0	0	0	0	0	2,269,958	2,299,410
19AO0000595168	EXPEDIENTE TECNICO DEL PIP N° 2337784	040203 : MARIANO NICOLAS VALCARCEL	054 : EXPEDIENTE TECNICO	1 : Muy Alta	Fisico	0	0	0	0	0	0	0	0	1	0	0	0	1
					Financiero S/.	0	0	0	0	0	43,384	0	0	0	0	0	0	43,384
19AO0000595169	EXPEDIENTE TECNICO DEL PIP N° 2412050	160302 : PARINARI	054 : EXPEDIENTE TECNICO	1 : Muy Alta	Fisico	0	0	0	0	0	0	0	0	1	0	0	0	1
					Financiero S/.	0	0	5,000	0	15,000	0	15,000	0	15,000	0	0	0	50,000
19AO0000595170	EXPEDIENTE TECNICO DEL PIP N° 2412054	160305 : URARINAS	054 : EXPEDIENTE TECNICO	1 : Muy Alta	Fisico	0	0	0	0	0	0	0	0	1	0	0	0	1
					Financiero S/.	0	0	5,000	0	15,000	0	15,000	0	15,000	0	0	0	50,000
19AO0000595171	EXPEDIENTE TECNICO DEL PIP N° 2412102	160301 : NAUTA	054 : EXPEDIENTE TECNICO	1 : Muy Alta	Fisico	0	0	0	0	0	0	0	0	1	0	0	0	1
					Financiero S/.	0	0	5,000	0	15,000	0	15,000	0	15,000	0	0	0	50,000
19AO0000595172	EXPEDIENTE TECNICO DEL PIP N° 2412108	160301 : NAUTA	054 : EXPEDIENTE TECNICO	1 : Muy Alta	Fisico	0	0	0	0	0	0	0	0	1	0	0	0	1
					Financiero S/.	0	0	5,000	0	15,000	0	15,000	0	15,000	0	0	0	50,000
19AO0000595173	REHABILITACION, MEJORAMIENTO Y AMPLIACION DEL SISTEMA DE AGUA POTABLE Y DISPOSICION SANITARIA DE EXCRETA DEL PIP N° 2089262	200308 : SONDORILLO	155 : PORCENTAJE	1 : Muy Alta	Fisico	0	0	0	0	0	0	0	0	0	0	100	0	100
					Financiero S/.	0	0	0	0	0	0	0	0	0	0	798,875	0	798,875
19AO0000595174	CONSTRUCCION DE SISTEMA DE AGUA POTABLE Y ALCANTARILLADO DEL PIP N° 2172777		155 : PORCENTAJE	1 : Muy Alta	Fisico	0	0	0	0	0	0	30	20	20	20	10	0	100
					Financiero S/.	0	0	0	0	0	0	0	987,356	658,238	658,238	658,238	329,119	3,291,188
19AO0000595175	MEJORAMIENTO DEL SISTEMA DE AGUA POTABLE Y DISPOSICION SANITARIA DE EXCRETA DEL PIP N° 2172778	061006 : JOSE MANUEL QUIROZ	155 : PORCENTAJE	1 : Muy Alta	Fisico	0	0	0	0	0	0	100	0	0	0	0	0	100
					Financiero S/.	0	0	0	0	0	0	1,609,614	0	0	0	0	0	1,609,614
19AO0000595176	MEJORAMIENTO DEL SISTEMA DE AGUA POTABLE Y DISPOSICION SANITARIA DE EXCRETA DEL PIP N° 2172782	061006 : JOSE MANUEL QUIROZ	155 : PORCENTAJE	1 : Muy Alta	Fisico	0	0	0	0	0	100	0	0	0	0	0	0	100
					Financiero S/.	0	0	0	0	0	1,876,868	0	0	0	0	0	0	1,876,868

MVCS - PNSR
Coordinadora de Area (S) del Area de Planeamiento y Modernizacion de la UPP
ROSA CASTILLO VELAEZ

MVCS - PNSR
Jefe de Unidad de La Unidad de Planeamiento y Presupuesto
JORGE LUIS CHIGNE INFANTES

19AO0000595177	EXPEDIENTE TECNICO DEL PIP N° 2196744	160404 : SAN PABLO	054 : EXPEDIENTE TECNICO	1 : Muy Alta	Fisico	0	0	0	0	0	0	1	0	0	0	0	0	1
					Financiero S/.	0	0	0	0	0	0	49,089	0	0	0	0	0	49,089
19AO0000595178	EXPEDIENTE TECNICO DEL PIP N° 2198268	010703 : CUMBA	054 : EXPEDIENTE TECNICO	1 : Muy Alta	Fisico	0	0	0	0	0	0	1	0	0	0	0	0	1
					Financiero S/.	0	0	0	1,042,409	1,042,409	1,042,409	347,470	0	0	0	0	0	3,474,698
19AO0000595179	EXPEDIENTE TECNICO DEL PIP N° 2198630	060907 : TABACONAS	054 : EXPEDIENTE TECNICO	1 : Muy Alta	Fisico	0	0	0	0	0	0	0	1	0	0	0	0	1
					Financiero S/.	0	0	0	0	0	0	0	31,671	0	0	0	0	31,671
19AO0000595180	EXPEDIENTE TECNICO DEL PIP N° 2200343	250104 : MASISEA	054 : EXPEDIENTE TECNICO	1 : Muy Alta	Fisico	0	0	0	0	0	0	0	1	0	0	0	0	1
					Financiero S/.	0	0	0	0	0	0	0	2,926,235	0	0	0	0	2,926,235
19AO0000595181	CONSTRUCCION DEL SISTEMA DE AGUA POTABLE Y DISPOSICION SANITARIA DE EXCRETA DEL PIP N° 2200392	120604 : MAZAMARI	155 : PORCENTAJE	1 : Muy Alta	Fisico	0	0	0	0	0	0	0	70	20	0	0	0	90
					Financiero S/.	0	0	0	0	0	0	0	1,311,788	100,000	0	0	0	1,411,788
19AO0000595182	MEJORAMIENTO DEL SISTEMA DE AGUA POTABLE Y DISPOSICION SANITARIA DE EXCRETA DEL PIP N° 2200866	100112 : YACUS	155 : PORCENTAJE	1 : Muy Alta	Fisico	0	0	0	0	0	0	30	30	25	10	5	0	100
					Financiero S/.	0	0	0	0	0	0	429,504	429,504	357,920	143,168	71,584	0	1,431,681
19AO0000595183	EXPEDIENTE TECNICO DEL PIP N° 2202909	120608 : RIO TAMBO	054 : EXPEDIENTE TECNICO	1 : Muy Alta	Fisico	0	0	0	0	0	0	0	0	0	0	1	0	1
					Financiero S/.	0	0	0	0	0	0	968,833	968,833	807,361	322,944	161,472	0	3,229,442
19AO0000595184	CONSTRUCCION DEL SISTEMA DE AGUA POTABLE Y DISPOSICION SANITARIA DE EXCRETA DEL PIP N° 2202929	200403 : CHALACO	155 : PORCENTAJE	1 : Muy Alta	Fisico	0	0	0	0	0	0	30	20	25	10	5	10	100
					Financiero S/.	0	0	0	0	0	0	457,552	457,552	381,294	152,517	96,259	80,000	1,625,174
19AO0000595185	EXPEDIENTE TECNICO DEL PIP N° 2235262	120303 : PICHANAQUI	054 : EXPEDIENTE TECNICO	1 : Muy Alta	Fisico	0	0	0	0	0	0	0	0	0	0	1	0	1
					Financiero S/.	0	0	0	0	0	0	1,050,779	1,050,779	875,649	350,260	175,130	0	3,502,595
19AO0000595186	EXPEDIENTE TECNICO DEL PIP N° 2235263	120302 : PERENE	054 : EXPEDIENTE TECNICO	1 : Muy Alta	Fisico	0	0	0	0	0	0	0	0	0	0	1	0	1
					Financiero S/.	0	0	0	0	0	0	1,204,616	1,204,616	1,003,847	401,539	200,769	0	4,015,388
19AO0000595187	CONSTRUCCION DEL SISTEMA DE AGUA POTABLE Y DISPOSICION SANITARIA DE EXCRETA DEL PIP N° 2235534	060601 : CUTERVO	155 : PORCENTAJE	1 : Muy Alta	Fisico	0	0	0	0	0	1	30	30	25	10	5	0	101
					Financiero S/.	0	0	0	0	0	9,138	545,563	545,563	454,636	181,854	90,927	0	1,827,680
19AO0000595188	CONSTRUCCION DEL SISTEMA DE AGUA POTABLE Y DISPOSICION SANITARIA DE EXCRETA DEL PIP N° 2235534	060601 : CUTERVO	155 : PORCENTAJE	1 : Muy Alta	Fisico	0	0	0	0	0	0	30	30	25	10	5	0	100
					Financiero S/.	0	0	0	0	0	0	1,134,738	1,134,738	945,615	378,246	189,123	0	3,782,461
19AO0000595189	CONSTRUCCION DEL SISTEMA DE AGUA POTABLE Y DISPOSICION SANITARIA DE EXCRETA DEL PIP N° 2235553	010401 : NIEVA	155 : PORCENTAJE	1 : Muy Alta	Fisico	0	0	0	0	0	0	30	30	25	10	5	0	100
					Financiero S/.	0	0	0	0	0	0	209,873	209,873	174,894	69,958	34,979	0	699,577
19AO0000595190	CONSTRUCCION DEL SISTEMA DE AGUA POTABLE Y DISPOSICION SANITARIA DE EXCRETA DEL PIP N° 2235553	010401 : NIEVA	155 : PORCENTAJE	1 : Muy Alta	Fisico	0	0	0	0	0	0	30	30	25	10	5	0	100
					Financiero S/.	0	0	0	0	0	0	829,799	829,799	691,500	276,600	138,300	0	2,765,998
19AO0000595191	EXPEDIENTE TECNICO DEL PIP N° 2254792	220907 : HUIMBAYOC	054 : EXPEDIENTE TECNICO	1 : Muy Alta	Fisico	0	0	0	0	0	1	0	0	0	0	0	0	1
					Financiero S/.	0	0	0	0	0	49,736	0	0	0	0	0	0	49,736
19AO0000595192	CONSTRUCCION DEL SISTEMA DE AGUA POTABLE Y DISPOSICION SANITARIA DE EXCRETA DEL PIP N° 2255171	100604 : JOSE CRESPO Y CASTILLO	155 : PORCENTAJE	1 : Muy Alta	Fisico	0	0	0	0	0	0	0	100	0	0	0	0	100
					Financiero S/.	0	0	0	0	0	0	62,042	1,178,795	0	0	0	0	1,240,837
19AO0000595193	EXPEDIENTE TECNICO DEL PIP N° 2257088	160201 : YURIMAGUAS	054 : EXPEDIENTE TECNICO	1 : Muy Alta	Fisico	0	0	0	0	0	0	0	0	1	0	0	0	1
					Financiero S/.	0	0	0	0	0	0	0	0	49,736	0	0	0	49,736
19AO0000595194	EXPEDIENTE TECNICO DEL PIP N° 2258458	160601 : CONTAMANA	054 : EXPEDIENTE TECNICO	1 : Muy Alta	Fisico	0	0	0	0	0	0	0	0	0	1	0	0	1
					Financiero S/.	0	0	0	0	0	0	0	0	0	59,012	0	0	59,012
19AO0000595195	MEJORAMIENTO DEL SISTEMA DE AGUA POTABLE Y DISPOSICION SANITARIA DE EXCRETA DEL PIP N° 2259778	120606 : PANGOA	155 : PORCENTAJE	1 : Muy Alta	Fisico	0	0	0	0	0	0	30	30	25	10	5	0	100
					Financiero S/.	0	0	0	0	0	0	483,311	483,311	402,759	161,104	80,552	0	1,611,037
19AO0000595196	MEJORAMIENTO DEL SISTEMA DE AGUA POTABLE Y DISPOSICION SANITARIA DE EXCRETA DEL PIP N° 2260089	100701 : HUACRACHUCO	155 : PORCENTAJE	1 : Muy Alta	Fisico	0	0	0	0	0	0	30	30	25	10	5	0	100
					Financiero S/.	0	0	0	0	0	0	459,091	459,091	382,576	153,030	76,515	0	1,530,304
19AO0000595197	CONSTRUCCION DEL SISTEMA DE AGUA POTABLE Y DISPOSICION SANITARIA DE EXCRETA DEL PIP N° 2260713	100701 : HUACRACHUCO	155 : PORCENTAJE	1 : Muy Alta	Fisico	0	0	0	0	0	0	30	30	25	10	5	0	100
					Financiero S/.	0	0	0	0	0	0	598,732	598,732	498,944	199,577	99,789	0	1,995,774
19AO0000595198	CONSTRUCCION DEL SISTEMA DE AGUA	060401 :	155 :	1 : Muy Alta	Fisico	0	0	0	0	0	0	30	30	25	10	5	0	100

MVCS - PNSR Coordinadora de Área (S) del Jefe de Planeamiento y Modernización de la IPP ROSA CASTILLO PELAEZ

MVCS - PNSR Jefe de Unidad de La Unidad de Planeamiento y Presupuesto JORGE LUIS CHIGNE INFANTES

	POTABLE Y DISPOSICION SANITARIA DE EXCRETA DEL PIP N° 2262794	CHOTA	PORCENTAJE		Financiero S/.	0	0	0	0	0	0	1,382,060	1,382,060	1,151,717	460,687	230,343	0	4,606,867
19AO0000595199	EXPEDIENTE TECNICO DEL PIP N° 2263629	160401 : RAMON CASTILLA	054 : EXPEDIENTE TECNICO	1 : Muy Alta	Fisico	0	0	0	0	0	0	0	0	1	0	0	0	1
					Financiero S/.	0	0	0	0	0	0	0	0	49,089	0	0	0	49,089
19AO0000595200	EXPEDIENTE TECNICO DEL PIP N° 2265667	160404 : SAN PABLO	054 : EXPEDIENTE TECNICO	1 : Muy Alta	Fisico	0	0	0	0	0	0	0	0	1	0	0	0	1
					Financiero S/.	0	0	0	0	0	0	0	0	49,089	0	0	0	49,089
19AO0000595201	CONSTRUCCION DEL SISTEMA DE AGUA POTABLE Y DISPOSICION SANITARIA DE EXCRETA DEL PIP N° 2266591	060312 : LA LIBERTAD DE PALLAN	155 : PORCENTAJE	1 : Muy Alta	Fisico	0	0	0	0	0	0	30	30	25	10	5	0	100
					Financiero S/.	0	0	0	0	0	0	1,357,682	1,357,682	1,131,402	452,561	226,280	0	4,525,608
19AO0000595202	EXPEDIENTE TECNICO DEL PIP N° 2270997	210308 : OLLACHEA	054 : EXPEDIENTE TECNICO	1 : Muy Alta	Fisico	0	0	0	0	0	0	0	0	0	0	1	0	1
					Financiero S/.	0	0	0	0	0	0	999,728	999,728	833,107	333,243	166,621	0	3,332,426
19AO0000595203	EXPEDIENTE TECNICO DEL PIP N° 2274415	160201 : YURIMAGUAS	054 : EXPEDIENTE TECNICO	1 : Muy Alta	Fisico	0	0	0	0	0	0	0	0	1	0	0	0	1
					Financiero S/.	0	0	0	0	0	0	0	0	49,736	0	0	0	49,736
19AO0000595204	EXPEDIENTE TECNICO DEL PIP N° 2276679	160601 : CONTAMANA	054 : EXPEDIENTE TECNICO	1 : Muy Alta	Fisico	0	0	0	0	0	0	0	0	0	0	1	0	1
					Financiero S/.	0	0	0	0	0	0	48,392	48,392	40,327	16,131	8,065	0	161,308
19AO0000595205	EXPEDIENTE TECNICO DEL PIP N° 2278485	160506 : PUINAHUA	054 : EXPEDIENTE TECNICO	1 : Muy Alta	Fisico	0	0	0	0	0	0	0	0	1	0	0	0	1
					Financiero S/.	0	0	0	0	0	0	0	0	59,012	0	0	0	59,012
19AO0000595206	MEJORAMIENTO DEL SISTEMA DE AGUA POTABLE Y DISPOSICION SANITARIA DE EXCRETA DEL PIP N° 2278891	060403 : CHADIN	155 : PORCENTAJE	1 : Muy Alta	Fisico	0	0	0	0	0	0	30	30	25	10	5	0	100
					Financiero S/.	0	0	0	0	0	9,104	543,490	543,490	452,909	181,163	90,582	0	1,820,738
19AO0000595207	EXPEDIENTE TECNICO DEL PIP N° 2278952	160601 : CONTAMANA	054 : EXPEDIENTE TECNICO	1 : Muy Alta	Fisico	0	0	0	0	0	0	0	0	1	0	0	0	1
					Financiero S/.	0	0	0	0	0	0	0	0	59,012	0	0	0	59,012
19AO0000595208	EXPEDIENTE TECNICO DEL PIP N° 2280748	060409 : HUAMBOS	054 : EXPEDIENTE TECNICO	1 : Muy Alta	Fisico	0	0	0	0	0	0	0	0	1	0	0	0	1
					Financiero S/.	0	0	0	0	0	0	0	0	32,086	0	0	0	32,086
19AO0000595209	EXPEDIENTE TECNICO DEL PIP N° 2281005	060109 : MAGDALENA	054 : EXPEDIENTE TECNICO	1 : Muy Alta	Fisico	0	0	0	0	0	0	0	0	1	0	0	0	1
					Financiero S/.	0	0	0	0	0	0	0	0	31,359	0	0	0	31,359
19AO0000595210	EXPEDIENTE TECNICO DEL PIP N° 2281814	160501 : REQUENA	054 : EXPEDIENTE TECNICO	1 : Muy Alta	Fisico	0	0	0	0	0	0	0	0	1	0	0	0	1
					Financiero S/.	0	0	0	0	0	0	0	0	59,012	0	0	0	59,012
19AO0000595211	EXPEDIENTE TECNICO DEL PIP N° 2282688	160501 : REQUENA	054 : EXPEDIENTE TECNICO	1 : Muy Alta	Fisico	0	0	0	0	0	0	0	0	1	0	0	0	1
					Financiero S/.	0	0	0	0	0	0	0	0	59,012	0	0	0	59,012
19AO0000595212	EXPEDIENTE TECNICO DEL PIP N° 2283000	060407 : COCHABAMBA	054 : EXPEDIENTE TECNICO	1 : Muy Alta	Fisico	0	0	0	0	0	0	0	0	0	0	1	0	1
					Financiero S/.	0	0	0	0	0	0	867,607	867,607	723,006	289,202	144,601	0	2,892,022
19AO0000595213	CONSTRUCCION DEL SISTEMA DE AGUA POTABLE Y DISPOSICION SANITARIA DE EXCRETA DEL PIP N° 2283749	060110 : MATARA	155 : PORCENTAJE	1 : Muy Alta	Fisico	0	0	0	0	0	0	30	20	25	10	5	15	105
					Financiero S/.	0	0	0	0	0	0	413,365	413,365	344,471	137,788	68,894	100,000	1,477,882
19AO0000595214	CONSTRUCCION DEL SISTEMA DE AGUA POTABLE Y DISPOSICION SANITARIA DE EXCRETA DEL PIP N° 2284803	220804 : NUEVA CAJAMARCA	155 : PORCENTAJE	1 : Muy Alta	Fisico	0	0	0	0	0	0	30	30	25	10	5	0	100
					Financiero S/.	0	0	0	0	0	0	317,513	317,513	264,594	105,838	52,919	55,704	1,114,079
19AO0000595215	EXPEDIENTE TECNICO DEL PIP N° 2286609	160501 : REQUENA	054 : EXPEDIENTE TECNICO	1 : Muy Alta	Fisico	0	0	0	0	0	0	0	0	0	1	0	0	1
					Financiero S/.	0	0	0	0	0	0	0	0	0	59,012	0	0	59,012
19AO0000595216	EXPEDIENTE TECNICO DEL PIP N° 2286905	061107 : LLAPA	054 : EXPEDIENTE TECNICO	1 : Muy Alta	Fisico	0	0	0	0	0	0	0	0	0	1	0	0	1
					Financiero S/.	0	0	0	0	0	0	0	0	0	31,359	0	0	31,359
19AO0000595217	EXPEDIENTE TECNICO DEL PIP N° 2289941	160506 : PUINAHUA	054 : EXPEDIENTE TECNICO	1 : Muy Alta	Fisico	0	0	0	0	0	0	0	0	0	1	0	0	1
					Financiero S/.	0	0	0	0	0	0	0	0	0	59,012	0	0	59,012
19AO0000595218	EXPEDIENTE TECNICO DEL PIP N° 2289944	160506 : PUINAHUA	054 : EXPEDIENTE TECNICO	1 : Muy Alta	Fisico	0	0	0	0	0	0	0	0	0	1	0	0	1
					Financiero S/.	0	0	0	0	0	0	0	0	0	59,012	0	0	59,012
19AO0000595219	CONSTRUCCION DEL SISTEMA DE AGUA POTABLE Y DISPOSICION SANITARIA DE	060310 : SUCRE	155 : PORCENTAJE	1 : Muy Alta	Fisico	0	0	0	0	0	1	30	30	25	10	5	0	101

MVCS - PNSR Coordinadora de Área (S) del Área de Planeamiento y Modernización de la OIP ROSA CASTILLO PELAEZ

MVCS - PNSR Jefe de Unidad de La Unidad de Planeamiento y Presupuesto JORGE LUIS CHIGNE INFANTES

	EXCRETA DEL PIP N° 2289973				Financiero S/.	0	0	0	0	0	9,127	544,903	544,903	454,086	181,634	90,817	0	1,825,471
19AO0000595220	CONSTRUCCION DEL SISTEMA DE AGUA POTABLE Y DISPOSICION SANITARIA DE EXCRETA DEL PIP N° 2293520	120607 : RIO NEGRO	155 : PORCENTAJE	1 : Muy Alta	Fisico	0	0	0	0	0	0	30	20	25	10	5	10	100
					Financiero S/.	0	0	0	0	0	0	339,537	339,537	282,948	113,179	56,590	100,000	1,231,791
19AO0000595221	EXPEDIENTE TECNICO DEL PIP N° 2305787	060105 : ENCANADA	054 : EXPEDIENTE TECNICO	1 : Muy Alta	Fisico	0	0	0	0	0	0	0	0	1	0	0	0	1
					Financiero S/.	0	0	0	0	0	0	0	0	31,359	0	0	0	31,359
19AO0000595222	EXPEDIENTE TECNICO DEL PIP N° 2307920	160110 : TORRES CAUSANA	054 : EXPEDIENTE TECNICO	1 : Muy Alta	Fisico	0	0	0	0	0	0	0	0	0	1	0	0	1
					Financiero S/.	0	0	0	0	0	0	0	0	0	57,404	0	0	57,404
19AO0000595223	CONSTRUCCION DEL SISTEMA DE AGUA POTABLE Y DISPOSICION SANITARIA DE EXCRETA DEL PIP N° 2307921	160303 : TIGRE	155 : PORCENTAJE	1 : Muy Alta	Fisico	0	0	0	0	0	0	30	30	25	10	5	0	100
					Financiero S/.	0	0	0	0	0	0	473,450	473,450	394,542	157,817	78,908	0	1,578,167
19AO0000595224	CONSTRUCCION DEL SISTEMA DE AGUA POTABLE Y DISPOSICION SANITARIA DE EXCRETA DEL PIP N° 2307921	160303 : TIGRE	155 : PORCENTAJE	1 : Muy Alta	Fisico	0	0	0	0	0	0	30	30	25	10	5	0	100
					Financiero S/.	0	0	0	0	0	0	1,883,494	1,883,494	1,569,579	627,831	313,916	0	6,278,314
19AO0000595225	EXPEDIENTE TECNICO DEL PIP N° 2308363	250105 : YARINACOCHA	054 : EXPEDIENTE TECNICO	1 : Muy Alta	Fisico	0	0	0	0	0	0	0	0	0	0	1	0	1
					Financiero S/.	0	0	0	0	0	0	2,073,222	2,073,222	1,727,685	691,074	345,537	0	6,910,741
19AO0000595226	EXPEDIENTE TECNICO DEL PIP N° 2327428	021008 : HUANTAR	054 : EXPEDIENTE TECNICO	1 : Muy Alta	Fisico	0	0	0	0	0	0	0	0	0	1	0	0	1
					Financiero S/.	0	0	0	0	0	0	0	0	0	31,909	0	0	31,909
19AO0000595227	CONSTRUCCION DEL SISTEMA DE AGUA POTABLE Y DISPOSICION SANITARIA DE EXCRETA DEL PIP N° 2328453	160706 : ANDOAS	155 : PORCENTAJE	1 : Muy Alta	Fisico	0	0	0	0	0	0	30	15	25	10	5	15	100
					Financiero S/.	0	0	0	0	0	0	472,781	472,781	393,984	157,594	78,797	100,000	1,675,937
19AO0000595228	CONSTRUCCION DEL SISTEMA DE AGUA POTABLE Y DISPOSICION SANITARIA DE EXCRETA DEL PIP N° 2329924	160201 : YURIMAGUAS	155 : PORCENTAJE	1 : Muy Alta	Fisico	0	0	0	0	0	0	0	0	0	5	0	0	5
					Financiero S/.	0	0	0	0	0	0	0	0	49,736	0	0	0	49,736
19AO0000595229	CONSTRUCCION DEL SISTEMA DE AGUA POTABLE Y DISPOSICION SANITARIA DE EXCRETA DEL PIP N° 2329925	160201 : YURIMAGUAS	155 : PORCENTAJE	1 : Muy Alta	Fisico	0	0	0	0	0	0	0	0	5	0	0	0	5
					Financiero S/.	0	0	0	0	0	0	0	0	49,736	0	0	0	49,736
19AO0000595230	CONSTRUCCION DEL SISTEMA DE AGUA POTABLE Y DISPOSICION SANITARIA DE EXCRETA DEL PIP N° 2329926	160201 : YURIMAGUAS	155 : PORCENTAJE	1 : Muy Alta	Fisico	0	0	0	0	0	0	0	0	0	5	0	0	5
					Financiero S/.	0	0	0	0	0	0	0	0	0	49,736	0	0	49,736
19AO0000595231	CONSTRUCCION DEL SISTEMA DE AGUA POTABLE Y DISPOSICION SANITARIA DE EXCRETA DEL PIP N° 2330638	160303 : TIGRE	155 : PORCENTAJE	1 : Muy Alta	Fisico	0	0	0	0	0	0	30	25	25	10	5	15	110
					Financiero S/.	0	0	0	0	0	0	415,696	415,696	346,414	138,565	69,283	100,000	1,485,654
19AO0000595232	CONSTRUCCION DEL SISTEMA DE AGUA POTABLE Y DISPOSICION SANITARIA DE EXCRETA DEL PIP N° 2330641	160303 : TIGRE	155 : PORCENTAJE	1 : Muy Alta	Fisico	0	0	0	0	0	0	30	15	25	10	5	15	100
					Financiero S/.	0	0	0	0	0	0	372,800	372,800	310,667	124,267	62,133	100,000	1,342,666
19AO0000595233	CONSTRUCCION DEL SISTEMA DE AGUA POTABLE Y DISPOSICION SANITARIA DE EXCRETA DEL PIP N° 2332565	160304 : TROMPETEROS	155 : PORCENTAJE	1 : Muy Alta	Fisico	0	0	0	0	0	0	30	30	25	10	5	0	100
					Financiero S/.	0	0	0	0	0	0	443,024	443,024	369,187	147,675	73,837	100,000	1,576,746
19AO0000595234	CONSTRUCCION DEL SISTEMA DE AGUA POTABLE Y DISPOSICION SANITARIA DE EXCRETA DEL PIP N° 2332567	160304 : TROMPETEROS	155 : PORCENTAJE	1 : Muy Alta	Fisico	0	0	0	0	0	0	30	20	25	10	5	10	100
					Financiero S/.	0	0	0	0	0	0	289,708	289,708	241,424	96,569	48,285	100,000	1,065,694
19AO0000595235	CONSTRUCCION DEL SISTEMA DE AGUA POTABLE Y DISPOSICION SANITARIA DE EXCRETA DEL PIP N° 2332568	160304 : TROMPETEROS	155 : PORCENTAJE	1 : Muy Alta	Fisico	0	0	0	0	0	0	30	20	25	10	5	10	100
					Financiero S/.	0	0	0	0	0	0	512,354	512,354	426,961	170,785	85,392	100,000	1,807,845
19AO0000595236	EXPEDIENTE TECNICO DEL PIP N° 2412107	160301 : NAUTA	054 : EXPEDIENTE TECNICO	1 : Muy Alta	Fisico	0	0	0	0	0	0	0	0	0	0	1	0	1
					Financiero S/.	0	0	0	0	0	0	75,000	75,000	62,500	25,000	12,500	0	250,000
19AO0000595237	EXPEDIENTE TECNICO DEL PIP N° 2412109	160301 : NAUTA	054 : EXPEDIENTE TECNICO	1 : Muy Alta	Fisico	0	0	0	0	0	0	0	0	0	0	1	0	1
					Financiero S/.	0	0	0	0	0	0	75,000	75,000	62,500	25,000	12,500	0	250,000
19AO0000595238	EXPEDIENTE TECNICO DEL PIP N° 2412111	160301 : NAUTA	054 : EXPEDIENTE TECNICO	1 : Muy Alta	Fisico	0	0	0	0	0	0	0	0	0	0	1	0	1
					Financiero S/.	0	0	0	0	0	0	75,000	75,000	62,500	25,000	12,500	0	250,000
19AO0000595239	EXPEDIENTE TECNICO DEL PIP N° 2412113	160301 : NAUTA	054 : EXPEDIENTE TECNICO	1 : Muy Alta	Fisico	0	0	0	0	0	0	0	0	0	0	1	0	1
					Financiero S/.	0	0	0	0	0	0	75,000	75,000	62,500	25,000	12,500	0	250,000
19AO0000595240	ESTUDIOS DE PRE - INVERSION DEL PIP N° 2001621		046 : ESTUDIO	1 : Muy Alta	Fisico	0	0	2	2	2	2	2	2	2	2	2	2	20

MVCS - PNSR
Coordinadora de Área (S) del Área de Planeamiento y Modernización de la UPM
ROSA CASTILLO PELAEZ

MVCS - PNSR
Jefe de Unidad de la Unidad de Planeamiento y Presupuesto
JORGE LUIS CHIONE INFANTES

					Financiero S/.	0	0	930,000	930,000	930,000	930,000	930,000	930,000	930,000	930,000	930,000	930,000	9,300,000
19AO0000595241	ESTUDIOS DE PRE - INVERSION DEL PIP N° 2001621	050500 : MULTIDISTRITAL	046 : ESTUDIO	1 : Muy Alta	Fisico	0	0	3	3	3	3	3	3	3	3	3	3	30
					Financiero S/.	0	0	257,966	257,966	257,966	257,966	257,966	257,966	257,966	257,966	257,966	257,966	2,579,664
19AO0000595243	EXPEDIENTE TECNICO DEL PIP N° 2196729	060801 : JAEN	054 : EXPEDIENTE TECNICO	1 : Muy Alta	Fisico	0	0	0	0	0	0	0	1	0	0	0	0	1
					Financiero S/.	0	0	0	918,483	612,322	612,322	612,322	306,161	0	0	0	0	3,061,610
19AO0000595244	EXPEDIENTE TECNICO DEL PIP N° 2196734	060805 : HUABAL	054 : EXPEDIENTE TECNICO	1 : Muy Alta	Fisico	0	0	0	0	0	0	0	1	0	0	0	0	1
					Financiero S/.	0	0	0	1,094,199	729,466	729,466	729,466	364,733	0	0	0	0	3,647,331
19AO0000595245	CONSTRUCCION DE SISTEMA DE AGUA POTABLE Y ALCANTARILLADO DEL PIP N° 2196738		155 : PORCENTAJE	1 : Muy Alta	Fisico	0	0	0	30	20	20	20	10	0	0	0	0	100
					Financiero S/.	0	0	0	904,425	602,950	602,950	602,950	301,475	0	0	0	0	3,014,750
19AO0000595246	CONSTRUCCION DEL SISTEMA DE AGUA POTABLE Y DISPOSICION SANITARIA DE EXCRETA DEL PIP N° 2198257	160701 : BARRANCA	155 : PORCENTAJE	1 : Muy Alta	Fisico	0	0	0	30	20	20	20	10	0	0	0	0	100
					Financiero S/.	0	0	0	205,999	137,332	137,332	137,332	68,666	0	0	0	0	686,662
19AO0000595247	CONSTRUCCION DEL SISTEMA DE AGUA POTABLE Y DISPOSICION SANITARIA DE EXCRETA DEL PIP N° 2198257	160701 : BARRANCA	155 : PORCENTAJE	1 : Muy Alta	Fisico	0	0	0	30	20	20	20	10	0	0	0	0	100
					Financiero S/.	0	0	0	374,540	249,693	249,693	249,693	124,847	0	0	0	0	1,248,467
19AO0000595248	EXPEDIENTE TECNICO DEL PIP N° 2235713	250102 : CAMPOVERDE	054 : EXPEDIENTE TECNICO	1 : Muy Alta	Fisico	0	0	0	0	0	0	0	1	0	0	0	0	1
					Financiero S/.	0	0	0	1,744,470	1,162,980	1,162,980	1,162,980	581,490	0	0	0	0	5,814,900
19AO0000595249	MEJORAMIENTO DEL SISTEMA DE AGUA POTABLE Y DISPOSICION SANITARIA DE EXCRETA DEL PIP N° 2251177	060607 : QUEROCOTILLO	155 : PORCENTAJE	1 : Muy Alta	Fisico	0	0	0	30	20	20	20	10	0	0	0	0	100
					Financiero S/.	0	0	0	551,111	367,407	367,407	367,407	183,704	0	0	0	0	1,837,035
19AO0000595250	MEJORAMIENTO DEL SISTEMA DE AGUA POTABLE Y DISPOSICION SANITARIA DE EXCRETA DEL PIP N° 2251325	061111 : SAN SILVESTRE DE COCHAN	155 : PORCENTAJE	1 : Muy Alta	Fisico	0	0	0	30	20	20	20	10	0	0	0	0	100
					Financiero S/.	0	0	0	586,129	390,753	390,753	390,753	195,376	0	0	0	0	1,953,764
19AO0000597063	EXPEDIENTE TECNICO DEL PIP N° 2202932	120302 : PERENE	054 : EXPEDIENTE TECNICO	1 : Muy Alta	Fisico	0	0	0	0	0	0	0	0	0	1	0	0	1
					Financiero S/.	0	0	0	0	0	0	0	0	0	34,096	0	0	34,096
19AO0000597072	EXPEDIENTE TECNICO DEL PIP N° 2202943	210707 : PARATIA	054 : EXPEDIENTE TECNICO	1 : Muy Alta	Fisico	0	0	0	1	0	0	0	0	0	0	0	0	1
					Financiero S/.	0	0	0	34,051	0	0	0	0	0	0	0	0	34,051
19AO0000597088	MEJORAMIENTO DEL SISTEMA DE AGUA POTABLE Y DISPOSICION SANITARIA DE EXCRETA	060907 : TABACONAS	155 : PORCENTAJE	1 : Muy Alta	Fisico	0	0	0	0	0	0	0	0	30	30	30	10	100
					Financiero S/.	0	0	0	0	0	0	0	0	1,924,761	0	0	0	1,924,761
19AO0000597096	CONSTRUCCION DEL SISTEMA DE AGUA POTABLE Y DISPOSICION SANITARIA DE EXCRETA DEL PIP N° 2251122	100701 : HUACRACHUCO	155 : PORCENTAJE	1 : Muy Alta	Fisico	0	0	0	0	0	0	0	0	30	30	30	10	100
					Financiero S/.	0	0	0	0	0	0	0	0	1,831,034	0	0	0	1,831,034
19AO0000597101	CONSTRUCCION DEL SISTEMA DE AGUA POTABLE Y DISPOSICION SANITARIA DE EXCRETA DEL PIP N° 2257164	220602 : CAMPANILLA	155 : PORCENTAJE	1 : Muy Alta	Fisico	0	0	0	0	0	0	0	0	30	30	30	10	100
					Financiero S/.	0	0	0	0	0	0	0	0	1,508,885	0	0	0	1,508,885
19AO0000597106	CONSTRUCCION DEL SISTEMA DE AGUA POTABLE Y DISPOSICION SANITARIA DE EXCRETA DEL PIP N° 2258241	100701 : HUACRACHUCO	155 : PORCENTAJE	1 : Muy Alta	Fisico	0	0	0	0	0	0	0	0	30	30	30	10	100
					Financiero S/.	0	0	0	0	0	0	0	0	1,967,498	0	0	0	1,967,498
19AO0000597111	EXPEDIENTE TECNICO DEL PIP N° 2289968	060903 : HUARANGO	054 : EXPEDIENTE TECNICO	1 : Muy Alta	Fisico	0	0	0	0	0	1	0	0	0	0	0	0	1
					Financiero S/.	0	0	0	0	0	31,671	0	0	0	0	0	0	31,671

Unidad Ejecutora : 001443 - PROGRAMA NACIONAL DE SANEAMIENTO RURAL

Centro de Costo: 01.07.03 - ÁREA DE EJECUCIÓN DE PROYECTOS

OEI.02 INCREMENTAR EL ACCESO, SOSTENIBLE Y DE CALIDAD, A LOS SERVICIOS DE SANEAMIENTO EN LA POBLACIÓN DEL ÁMBITO RURAL

AEI.02.03 SERVICIOS DE SANEAMIENTO AMPLIADOS Y MEJORADOS EN EL ÁMBITO RURAL

COD.	Actividad Operativa / Inversiones	Ubigeo	U.M.	Prioridad	Meta	PROGRAMACION												Total Anual
						1	2	3	4	5	6	7	8	9	10	11	12	
19AO0000141595	MEJORAMIENTO DEL SISTEMA DE AGUA POTABLE Y DISPOSICION SANITARIA DE EXCRETA DEL PIP N 2200851	200303 : EL CARMEN DE LA FRONTERA	155 : PORCENTAJE	1 : Muy Alta	Fisico	0	10	0	0	0	0	0	0	0	0	0	0	10
					Financiero S/.	0	10,652	0	0	0	0	0	0	0	0	0	0	10,652
19AO0000141597	CONSTRUCCION DE SISTEMA DE AGUA POTABLE Y ALCANTARILLADO DEL PIP N	010401 : NIEVA	155 : PORCENTAJE	1 : Muy Alta	Fisico	10	0	0	0	0	0	0	0	0	0	0	0	10
					Financiero S/.	29,495	0	0	0	0	0	0	0	0	0	0	0	29,495

MVCS - PNSR Coordinadora de Área (S) del Área de Planeamiento y Modernización de la UEP ROSA CASTILLO PELAEZ

MVCS - PNSR Jefe de Unidad de La Unidad de Planeamiento y Presupuesto JORGE LUIS HIGNE INFANTES

	2202917																	
19AO0000141599	MEJORAMIENTO DEL SISTEMA DE AGUA POTABLE Y DISPOSICION SANITARIA DE EXCRETA DEL PIP N 2235526	060419 : CHALAMARCA	155 : PORCENTAJE	1 : Muy Alta	Fisico	0	10	0	0	0	0	0	0	0	0	0	0	10
					Financiero S/.	0	10,634	0	0	0	0	0	0	0	0	0	0	10,634
19AO0000141600	CONSTRUCCION DE SISTEMA DE AGUA POTABLE Y ALCANTARILLADO DEL PIP N 2235546	010401 : NIEVA	155 : PORCENTAJE	1 : Muy Alta	Fisico	5	0	0	0	0	0	0	0	0	0	0	0	5
					Financiero S/.	15,272	0	0	0	0	0	0	0	0	0	0	0	15,272
19AO0000141607	MEJORAMIENTO DEL SISTEMA DE AGUA POTABLE Y DISPOSICION SANITARIA DE EXCRETA DEL PIP N 2235608	060419 : CHALAMARCA	155 : PORCENTAJE	1 : Muy Alta	Fisico	0	5	0	0	0	0	0	0	0	0	0	0	5
					Financiero S/.	0	10,633	0	0	0	0	0	0	0	0	0	0	10,633
19AO0000141614	MEJORAMIENTO DEL SISTEMA DE AGUA POTABLE Y DISPOSICION SANITARIA DE EXCRETA DEL PIP N 2235609	060419 : CHALAMARCA	155 : PORCENTAJE	1 : Muy Alta	Fisico	0	5	0	0	0	0	0	0	0	0	0	0	5
					Financiero S/.	0	10,632	0	0	0	0	0	0	0	0	0	0	10,632
19AO0000141617	MEJORAMIENTO DEL SISTEMA DE AGUA POTABLE Y DISPOSICION SANITARIA DE EXCRETA DEL PIP N 2257745	060417 : TACABAMBA	155 : PORCENTAJE	1 : Muy Alta	Fisico	0	3	0	0	0	0	0	0	0	0	0	0	3
					Financiero S/.	0	6,631	0	0	0	0	0	0	0	0	0	0	6,631
19AO0000141813	CONSTRUCCION DE SISTEMA DE AGUA POTABLE Y ALCANTARILLADO DEL PIP N 2235702	130602 : AGALLPAMPA	155 : PORCENTAJE	1 : Muy Alta	Fisico	30	15	0	0	0	0	0	0	0	0	0	0	45
					Financiero S/.	0	731,851	332,813	0	0	0	0	0	0	0	0	0	1,064,664
19AO0000227436	MEJORAMIENTO DEL SISTEMA DE AGUA POTABLE Y DISPOSICION SANITARIA DE EXCRETA DEL PIP N 2202842	060610 : SAN LUIS DE LUCMA	155 : PORCENTAJE	2 : Alta	Fisico	0	10	0	0	0	0	0	0	0	0	0	0	10
					Financiero S/.	0	10,640	0	0	0	0	0	0	0	0	0	0	10,640
19AO0000236961	CONSTRUCCION DE SISTEMA DE AGUA POTABLE Y ALCANTARILLADO DEL PIP N 2332509	160304 : TROMPETEROS	155 : PORCENTAJE	1 : Muy Alta	Fisico	0	0	0	0	100	0	0	0	0	0	0	0	100
					Financiero S/.	336,300	168,150	510,692	510,692	174,392	0	0	0	0	0	0	0	1,700,226
19AO0000236983	MEJORAMIENTO DEL SISTEMA DE AGUA POTABLE Y DISPOSICION SANITARIA DE EXCRETA DEL PIP N 2328478	160706 : ANDOAS	155 : PORCENTAJE	1 : Muy Alta	Fisico	34	36	0	0	0	0	0	0	0	0	0	0	36
					Financiero S/.	0	461,793	170,083	0	0	0	0	0	0	0	0	0	631,876
19AO0000237019	CONSTRUCCION DE SISTEMA DE AGUA POTABLE Y ALCANTARILLADO DEL PIP N 2307895	100606 : MARIANO DAMASO BERAUN	155 : PORCENTAJE	1 : Muy Alta	Fisico	35	30	9	0	0	0	0	0	0	0	0	0	74
					Financiero S/.	0	796,274	648,862	0	0	0	0	0	0	0	0	0	1,445,136
19AO0000237063	MEJORAMIENTO DEL SISTEMA DE AGUA POTABLE Y DISPOSICION SANITARIA DE EXCRETA DEL PIP N 2301620	120124 : PARIAHUANCA	155 : PORCENTAJE	1 : Muy Alta	Fisico	15	25	30	20	5	0	0	0	0	0	0	0	95
					Financiero S/.	0	264,965	441,608	529,930	353,287	88,322	0	0	0	0	0	0	1,678,111
19AO0000237091	CONSTRUCCION DE SISTEMA DE AGUA POTABLE Y ALCANTARILLADO DEL PIP N 2286606	100507 : MONZON	155 : PORCENTAJE	1 : Muy Alta	Fisico	25	40	30	0	0	0	0	0	0	0	0	0	30
					Financiero S/.	0	514,711	741,371	0	0	0	0	0	0	0	0	0	1,256,082
19AO0000596350	EXPEDIENTE TECNICO DEL PIP N 2200398	190306 : PUERTO BERMUDEZ	054 : EXPEDIENTE TECNICO	1 : Muy Alta	Fisico	0	0	1	0	0	0	0	0	0	0	0	0	1
					Financiero S/.	0	0	1,359,657	0	0	0	0	0	0	0	0	0	1,359,657
19AO0000596360	EXPEDIENTE TECNICO DEL PIP N° 2196732	140202 : CANARIS	054 : EXPEDIENTE TECNICO	1 : Muy Alta	Fisico	0	0	1	0	0	0	0	0	0	0	0	0	1
					Financiero S/.	0	0	2,004,286	0	0	0	0	0	0	0	0	0	2,004,286
19AO0000596387	EXPEDIENTE TECNICO DEL PIP N 2202913	120604 : MAZAMARI	054 : EXPEDIENTE TECNICO	1 : Muy Alta	Fisico	0	0	1	0	0	0	0	0	0	0	0	0	1
					Financiero S/.	0	0	38,245	0	0	0	0	0	0	0	0	0	38,245
19AO0000596393	EXPEDIENTE TECNICO DEL PIP N 2202914	120603 : LLAYLLA	054 : EXPEDIENTE TECNICO	1 : Muy Alta	Fisico	0	0	1	0	0	0	0	0	0	0	0	0	1
					Financiero S/.	0	0	38,245	0	0	0	0	0	0	0	0	0	38,245
19AO0000596431	EXPEDIENTE TECNICO DEL PIP N 2202916	120604 : MAZAMARI	054 : EXPEDIENTE TECNICO	1 : Muy Alta	Fisico	0	0	1	0	0	0	0	0	0	0	0	0	1
					Financiero S/.	0	0	38,245	0	0	0	0	0	0	0	0	0	38,245
19AO0000596449	EXPEDIENTE TECNICO DEL PIP N 2202927	200403 : CHALACO	054 : EXPEDIENTE TECNICO	1 : Muy Alta	Fisico	0	0	1	0	0	0	0	0	0	0	0	0	1
					Financiero S/.	0	0	32,086	0	0	0	0	0	0	0	0	0	32,086
19AO0000596488	EXPEDIENTE TECNICO DEL PIP N 2235265	120303 : PICHANAQUI	054 : EXPEDIENTE TECNICO	1 : Muy Alta	Fisico	0	0	0	1	0	0	0	0	0	0	0	0	1
					Financiero S/.	0	0	0	2,065,998	0	0	0	0	0	0	0	0	2,065,998
19AO0000597367	EXPEDIENTE TECNICO DEL PIP N° 2328476	160706 : ANDOAS	054 : EXPEDIENTE TECNICO	1 : Muy Alta	Fisico	0	0	0	1	0	0	0	0	0	0	0	0	1
					Financiero S/.	0	0	0	2,195,728	0	0	0	0	0	0	0	0	2,195,728
19AO0000597378	EXPEDIENTE TECNICO DEL PIP N° 2328451	160706 : ANDOAS	054 : EXPEDIENTE	1 : Muy Alta	Fisico	0	0	0	1	0	0	0	0	0	0	0	0	1

MVCS PNSR Coordinadora de Area (S) del Area de Planeamiento y Modernizacion de la UPP ROSA CASTILLO PELAEZ

MVCS - PNSR Jefe de Unidad de La Unidad de Planeamiento y Presupuesto JORGE LUIS CHIGNE INFANTES

			TECNICO		Financiero S/.	0	0	0	1,382,480	0	0	0	0	0	0	0	0	1,382,480
19AO0000597399	MEJORAMIENTO DEL SISTEMA DE AGUA POTABLE Y DISPOSICION SANITARIA DE EXCRETA DEL PIP N° 2327241	200304 : HUARMACA	155 : PORCENTAJE	1 : Muy Alta	Fisico	0	0	0	0	0	0	5	20	30	25	20	0	100
					Financiero S/.	0	0	0	0	0	0	171,420	685,681	1,028,522	857,101	685,681	0	3,428,405
19AO0000597410	EXPEDIENTE TECNICO DEL PIP N° 2312392	250103 : IPARIA	054 : EXPEDIENTE TECNICO	1 : Muy Alta	Fisico	0	0	0	1	0	0	0	0	0	0	0	0	1
					Financiero S/.	0	0	0	1,678,636	0	0	0	0	0	0	0	0	1,678,636
19AO0000597412	EXPEDIENTE TECNICO DEL PIP N° 2235337	060904 : LA COIPA	054 : EXPEDIENTE TECNICO	1 : Muy Alta	Fisico	0	0	0	1	0	0	0	0	0	0	0	0	1
					Financiero S/.	0	0	0	2,210,984	0	0	0	0	0	0	0	0	2,210,984
19AO0000597420	MEJORAMIENTO DEL SISTEMA DE AGUA POTABLE Y DISPOSICION SANITARIA DE EXCRETA DEL PIP N° 2235527	060303 : CORTEGANA	155 : PORCENTAJE	1 : Muy Alta	Fisico	0	100	0	0	0	0	0	0	0	0	0	0	100
					Financiero S/.	0	50,994	0	0	0	0	0	0	0	0	0	0	50,994
19AO0000597423	EXPEDIENTE TECNICO DEL PIP N° 2312390	250103 : IPARIA	054 : EXPEDIENTE TECNICO	1 : Muy Alta	Fisico	0	0	0	1	0	0	0	0	0	0	0	0	1
					Financiero S/.	0	0	0	1,770,244	0	0	0	0	0	0	0	0	1,770,244
19AO0000597426	EXPEDIENTE TECNICO DEL PIP N° 2235538	060602 : CALLAYUC	054 : EXPEDIENTE TECNICO	1 : Muy Alta	Fisico	0	0	0	1	0	0	0	0	0	0	0	0	1
					Financiero S/.	0	0	0	2,367,412	0	0	0	0	0	0	0	0	2,367,412
19AO0000597427	EXPEDIENTE TECNICO DEL PIP N° 2307928	120604 : MAZAMARI	054 : EXPEDIENTE TECNICO	1 : Muy Alta	Fisico	0	0	0	1	0	0	0	0	0	0	0	0	1
					Financiero S/.	0	0	0	1,170,882	0	0	0	0	0	0	0	0	1,170,882
19AO0000597431	EXPEDIENTE TECNICO DEL PIP N° 2235545	220502 : ALONSO DE ALVARADO	054 : EXPEDIENTE TECNICO	1 : Muy Alta	Fisico	0	0	0	1	0	0	0	0	0	0	0	0	1
					Financiero S/.	0	0	0	2,375,592	0	0	0	0	0	0	0	0	2,375,592
19AO0000597433	EXPEDIENTE TECNICO DEL PIP N° 2307927	120303 : PICHANAQUI	054 : EXPEDIENTE TECNICO	1 : Muy Alta	Fisico	0	0	0	1	0	0	0	0	0	0	0	0	1
					Financiero S/.	0	0	0	1,480,741	0	0	0	0	0	0	0	0	1,480,741
19AO0000597445	EXPEDIENTE TECNICO DEL PIP N° 2301985	200410 : YAMANGO	054 : EXPEDIENTE TECNICO	1 : Muy Alta	Fisico	0	0	0	1	0	0	0	0	0	0	0	0	1
					Financiero S/.	0	0	0	1,638,994	0	0	0	0	0	0	0	0	1,638,994
19AO0000597459	MEJORAMIENTO DEL SISTEMA DE AGUA POTABLE Y DISPOSICION SANITARIA DE EXCRETA DEL PIP N° 2235548	100701 : HUACRACHUCO	155 : PORCENTAJE	1 : Muy Alta	Fisico	0	0	0	0	0	0	10	20	30	25	15	0	100
					Financiero S/.	0	0	0	0	0	0	469,489	938,978	1,408,467	1,173,723	704,234	0	4,694,890
19AO0000597479	EXPEDIENTE TECNICO DEL PIP N° 2235567	120303 : PICHANAQUI	054 : EXPEDIENTE TECNICO	1 : Muy Alta	Fisico	0	0	0	1	0	0	0	0	0	0	0	0	1
					Financiero S/.	0	0	0	2,052,418	0	0	0	0	0	0	0	0	2,052,418
19AO0000597488	CONSTRUCCION DEL SISTEMA DE AGUA POTABLE Y DISPOSICION SANITARIA DE EXCRETA DEL PIP N° 2301611	200304 : HUARMACA	155 : PORCENTAJE	1 : Muy Alta	Fisico	0	0	0	0	0	0	5	20	30	25	20	0	100
					Financiero S/.	0	0	0	0	0	0	239,472	957,888	1,436,833	1,197,361	957,888	0	4,789,442
19AO0000597497	EXPEDIENTE TECNICO DEL PIP N° 2301157	200301 : HUANCABAMBA	054 : EXPEDIENTE TECNICO	1 : Muy Alta	Fisico	0	0	0	1	0	0	0	0	0	0	0	0	1
					Financiero S/.	0	0	0	2,134,742	0	0	0	0	0	0	0	0	2,134,742
19AO0000597503	CONSTRUCCION DEL SISTEMA DE AGUA POTABLE Y DISPOSICION SANITARIA DE EXCRETA DEL PIP N° 2235584	120608 : RIO TAMBO	155 : PORCENTAJE	1 : Muy Alta	Fisico	0	0	0	5	20	30	25	20	0	0	0	0	100
					Financiero S/.	0	0	0	2,115,867	0	0	0	0	0	0	0	0	2,115,867
19AO0000597505	CONSTRUCCION DEL SISTEMA DE AGUA POTABLE Y DISPOSICION SANITARIA DE EXCRETA DEL PIP N° 2295868	060613 : SANTO TOMAS	155 : PORCENTAJE	1 : Muy Alta	Fisico	0	0	0	0	0	0	5	20	30	25	20	0	100
					Financiero S/.	0	0	0	0	0	0	117,648	470,591	705,887	588,239	470,591	0	2,352,956
19AO0000597514	EXPEDIENTE TECNICO DEL PIP N° 2304798	120603 : LLAYLLA	054 : EXPEDIENTE TECNICO	1 : Muy Alta	Fisico	0	0	0	1	0	0	0	0	0	0	0	0	1
					Financiero S/.	0	0	0	2,393,237	0	0	0	0	0	0	0	0	2,393,237
19AO0000597515	EXPEDIENTE TECNICO DEL PIP N° 2235586	120608 : RIO TAMBO	054 : EXPEDIENTE TECNICO	1 : Muy Alta	Fisico	0	0	0	1	0	0	0	0	0	0	0	0	1
					Financiero S/.	0	0	0	2,160,777	0	0	0	0	0	0	0	0	2,160,777
19AO0000597523	EXPEDIENTE TECNICO DEL PIP N° 2235588	120608 : RIO TAMBO	054 : EXPEDIENTE TECNICO	1 : Muy Alta	Fisico	0	0	0	1	0	0	0	0	0	0	0	0	1
					Financiero S/.	0	0	0	1,426,950	0	0	0	0	0	0	0	0	1,426,950
19AO0000597524	MEJORAMIENTO DEL SISTEMA DE AGUA POTABLE Y DISPOSICION SANITARIA DE EXCRETA DEL PIP N° 2305052	131104 : SAYAPULLO	155 : PORCENTAJE	1 : Muy Alta	Fisico	0	0	0	0	0	0	5	20	30	25	20	0	100
					Financiero S/.	0	0	0	0	0	0	184,794	739,174	1,108,761	923,968	739,174	0	3,695,871
19AO0000597526	EXPEDIENTE TECNICO DEL PIP N° 2235649	220502 : ALONSO DE	054 : EXPEDIENTE	1 : Muy Alta	Fisico	0	0	0	1	0	0	0	0	0	0	0	0	1

MVCS - PNSR
Coordinadora de Área (S) del Área de Planeamiento y Modernización de la UPP
ROSA CASTILLO HELAEZ

MVCS - PNSR
Jefa de Unidad de la Unidad de Planeamiento y Presupuesto
JORGE LUIS CHIGNE INFANTES

		ALVARADO	TECNICO		Financiero S/.	0	0	0	2,147,069	0	0	0	0	0	0	0	0	2,147,069
19AO000597530	EXPEDIENTE TECNICO DEL PIP N° 2289962	080304 : CHINCHAYPUJIO	054 : EXPEDIENTE TECNICO	1 : Muy Alta	Fisico	0	0	0	1	0	0	0	0	0	0	0	0	1
					Financiero S/.	0	0	0	2,150,420	0	0	0	0	0	0	0	0	2,150,420
19AO000597538	EXPEDIENTE TECNICO DEL PIP N° 2235707	060413 : PACCHA	054 : EXPEDIENTE TECNICO	1 : Muy Alta	Fisico	0	0	0	0	0	0	1	0	0	0	0	0	1
					Financiero S/.	0	0	0	0	0	0	245,000	490,001	735,001	612,501	367,501	0	2,450,004
19AO000597541	EXPEDIENTE TECNICO DEL PIP N° 2289961	080201 : ACOMAYO	054 : EXPEDIENTE TECNICO	1 : Muy Alta	Fisico	0	0	0	1	0	0	0	0	0	0	0	0	1
					Financiero S/.	0	0	0	2,006,089	0	0	0	0	0	0	0	0	2,006,089
19AO000597542	EXPEDIENTE TECNICO DEL PIP N° 2200396	220702 : BUENOS AIRES	054 : EXPEDIENTE TECNICO	1 : Muy Alta	Fisico	0	0	0	1	0	0	0	0	0	0	0	0	1
					Financiero S/.	0	0	0	1,883,916	0	0	0	0	0	0	0	0	1,883,916
19AO000597543	CONSTRUCCION DEL SISTEMA DE AGUA POTABLE Y DISPOSICION SANITARIA DE EXCRETA DEL PIP N° 2285884	120605 : PAMPA HERMOSA	155 : PORCENTAJE	1 : Muy Alta	Fisico	0	0	0	5	20	30	25	20	0	0	0	0	100
					Financiero S/.	0	0	0	1,684,433	0	0	0	0	0	0	0	0	1,684,433
19AO000597547	EXPEDIENTE TECNICO DEL PIP N° 2285882	220805 : PARDO MIGUEL	054 : EXPEDIENTE TECNICO	1 : Muy Alta	Fisico	0	0	0	1	0	0	0	0	0	0	0	0	1
					Financiero S/.	0	0	0	1,680,729	0	0	0	0	0	0	0	0	1,680,729
19AO000597548	EXPEDIENTE TECNICO DEL PIP N° 2200849	220913 : SAUCE	054 : EXPEDIENTE TECNICO	1 : Muy Alta	Fisico	0	0	0	1	0	0	0	0	0	0	0	0	1
					Financiero S/.	0	0	0	1,483,988	0	0	0	0	0	0	0	0	1,483,988
19AO000597553	EXPEDIENTE TECNICO DEL PIP N° 2284292	010203 : COPALLIN	054 : EXPEDIENTE TECNICO	1 : Muy Alta	Fisico	0	0	0	1	0	0	0	0	0	0	0	0	1
					Financiero S/.	0	0	0	2,202,786	0	0	0	0	0	0	0	0	2,202,786
19AO000597557	EXPEDIENTE TECNICO DEL PIP N° 2284009	060601 : CUTERVO	054 : EXPEDIENTE TECNICO	1 : Muy Alta	Fisico	0	0	0	1	0	0	0	0	0	0	0	0	1
					Financiero S/.	0	0	0	1,799,025	0	0	0	0	0	0	0	0	1,799,025
19AO000597563	CONSTRUCCION DEL SISTEMA DE AGUA POTABLE Y DISPOSICION SANITARIA DE EXCRETA DEL PIP N° 2281465	060608 : SAN ANDRES DE CUTERVO	155 : PORCENTAJE	1 : Muy Alta	Fisico	0	0	0	0	0	0	5	20	30	25	20	0	100
					Financiero S/.	0	0	0	0	0	0	122,369	489,476	734,214	611,845	489,476	0	2,447,379
19AO000597568	EXPEDIENTE TECNICO DEL PIP N° 2269981	220708 : SHAMBOYACU	054 : EXPEDIENTE TECNICO	1 : Muy Alta	Fisico	0	0	0	1	0	0	0	0	0	0	0	0	1
					Financiero S/.	0	0	0	2,032,582	0	0	0	0	0	0	0	0	2,032,582
19AO000597570	EXPEDIENTE TECNICO DEL PIP N° 2268856	220502 : ALONSO DE ALVARADO	054 : EXPEDIENTE TECNICO	1 : Muy Alta	Fisico	0	0	0	1	0	0	0	0	0	0	0	0	1
					Financiero S/.	0	0	0	2,097,699	0	0	0	0	0	0	0	0	2,097,699
19AO000597572	CONSTRUCCION DEL SISTEMA DE AGUA POTABLE Y DISPOSICION SANITARIA DE EXCRETA DEL PIP N° 2235722	250103 : IPARIA	155 : PORCENTAJE	1 : Muy Alta	Fisico	0	0	0	0	0	0	10	20	30	25	15	0	100
					Financiero S/.	0	0	0	0	0	0	237,332	474,663	711,995	593,329	355,997	0	2,373,316
19AO000597575	EXPEDIENTE TECNICO DEL PIP N° 2267374	120608 : RIO TAMBO	054 : EXPEDIENTE TECNICO	1 : Muy Alta	Fisico	0	0	0	0	0	0	1	0	0	0	0	0	1
					Financiero S/.	0	0	0	0	0	0	121,848	487,393	731,090	609,242	487,393	0	2,436,967
19AO000597576	EXPEDIENTE TECNICO DEL PIP N° 2235726	021306 : LLUMPA	054 : EXPEDIENTE TECNICO	1 : Muy Alta	Fisico	0	0	0	1	0	0	0	0	0	0	0	0	1
					Financiero S/.	0	0	0	2,203,761	0	0	0	0	0	0	0	0	2,203,761
19AO000597578	EXPEDIENTE TECNICO DEL PIP N° 2266369	120135 : STO. DOMINGO DE ACOBAMBA	054 : EXPEDIENTE TECNICO	1 : Muy Alta	Fisico	0	0	0	1	0	0	0	0	0	0	0	0	1
					Financiero S/.	0	0	0	1,842,915	0	0	0	0	0	0	0	0	1,842,915
19AO000597579	EXPEDIENTE TECNICO DEL PIP N° 2251030	120607 : RIO NEGRO	054 : EXPEDIENTE TECNICO	1 : Muy Alta	Fisico	0	0	0	1	0	0	0	0	0	0	0	0	1
					Financiero S/.	0	0	0	1,826,288	0	0	0	0	0	0	0	0	1,826,288
19AO000597582	EXPEDIENTE TECNICO DEL PIP N° 2266177	081305 : MARAS	054 : EXPEDIENTE TECNICO	1 : Muy Alta	Fisico	0	0	0	1	0	0	0	0	0	0	0	0	1
					Financiero S/.	0	0	0	2,022,556	0	0	0	0	0	0	0	0	2,022,556
19AO000597583	EXPEDIENTE TECNICO DEL PIP N° 2251036	220101 : MOYOBAMBA	054 : EXPEDIENTE TECNICO	1 : Muy Alta	Fisico	0	0	0	1	0	0	0	0	0	0	0	0	1
					Financiero S/.	0	0	0	2,202,877	0	0	0	0	0	0	0	0	2,202,877
19AO000597590	EXPEDIENTE TECNICO DEL PIP N° 2251053	220104 : JEPELACIO	054 : EXPEDIENTE TECNICO	1 : Muy Alta	Fisico	0	0	0	0	0	0	1	0	0	0	0	0	1
					Financiero S/.	0	0	0	0	0	0	230,356	460,712	691,069	575,891	345,534	0	2,303,562
19AO000597592	MEJORAMIENTO DEL SISTEMA DE AGUA POTABLE Y DISPOSICION SANITARIA DE EXCRETA DEL PIP N° 2266082	220802 : AWAJUN	155 : PORCENTAJE	1 : Muy Alta	Fisico	0	0	0	0	0	0	5	15	20	25	20	15	100
					Financiero S/.	0	0	0	0	0	0	369,621	1,108,863	1,478,484	1,848,105	1,478,484	1,108,863	7,392,421

MVCS - PNSR
Coordinadora de Área (S) del Área de Planeamiento y Modernización de la UEP
ROS CASTILLO PLAEZ

MVCS - PNSR
Jefa de Unidad de La Unidad de Presupuesto y Planeamiento
JORGE LUIS CHIGNE INFANTES

19AO000597593	EXPEDIENTE TECNICO DEL PIP N° 2265614	120135 : STO. DOMINGO DE ACOBAMBA	054 : EXPEDIENTE TECNICO	1 : Muy Alta	Fisico	0	0	0	1	0	0	0	0	0	0	0	0	1
					Financiero S/.	0	0	0	1,868,355	0	0	0	0	0	0	0	0	1,868,355
19AO000597594	EXPEDIENTE TECNICO DEL PIP N° 2251071	060907 : TABACONAS	054 : EXPEDIENTE TECNICO	1 : Muy Alta	Fisico	0	0	0	1	0	0	0	0	0	0	0	0	1
					Financiero S/.	0	0	0	1,907,629	0	0	0	0	0	0	0	0	1,907,629
19AO000597598	EXPEDIENTE TECNICO DEL PIP N° 2251178	060607 : QUEROCOTILLO	054 : EXPEDIENTE TECNICO	1 : Muy Alta	Fisico	0	0	0	1	0	0	0	0	0	0	0	0	1
					Financiero S/.	0	0	0	1,897,110	0	0	0	0	0	0	0	0	1,897,110
19AO000597600	EXPEDIENTE TECNICO DEL PIP N° 2251319	061005 : ICHOCAN	054 : EXPEDIENTE TECNICO	1 : Muy Alta	Fisico	0	0	0	1	0	0	0	0	0	0	0	0	1
					Financiero S/.	0	0	0	1,887,850	0	0	0	0	0	0	0	0	1,887,850
19AO000597602	EXPEDIENTE TECNICO DEL PIP N° 2252526	021306 : LLUMPA	054 : EXPEDIENTE TECNICO	1 : Muy Alta	Fisico	0	0	0	1	0	0	0	0	0	0	0	0	1
					Financiero S/.	0	0	0	2,004,678	0	0	0	0	0	0	0	0	2,004,678
19AO000597606	MEJORAMIENTO DEL SISTEMA DE AGUA POTABLE Y DISPOSICION SANITARIA DE EXCRETA DEL PIP N° 2263854	081105 : HUANCARANI	155 : PORCENTAJE	1 : Muy Alta	Fisico	0	0	0	0	0	0	5	15	20	25	20	15	100
					Financiero S/.	0	0	0	0	0	0	251,088	753,264	1,004,352	1,255,440	1,004,352	753,264	5,021,758
19AO000597608	EXPEDIENTE TECNICO DEL PIP N° 2252712	220303 : SAN MARTIN	054 : EXPEDIENTE TECNICO	1 : Muy Alta	Fisico	0	0	0	0	0	0	0	0	0	0	1	0	1
					Financiero S/.	0	0	0	0	0	0	244,307	488,614	732,921	610,768	366,461	0	2,443,071
19AO000597609	EXPEDIENTE TECNICO DEL PIP N° 2262620	030704 : HUAYLLATI	054 : EXPEDIENTE TECNICO	1 : Muy Alta	Fisico	0	0	0	1	0	0	0	0	0	0	0	0	1
					Financiero S/.	0	0	0	1,814,767	0	0	0	0	0	0	0	0	1,814,767
19AO000597614	EXPEDIENTE TECNICO DEL PIP N° 2262538	220506 : PINTO RECODO	054 : EXPEDIENTE TECNICO	1 : Muy Alta	Fisico	0	0	0	1	0	0	0	0	0	0	0	0	1
					Financiero S/.	0	0	0	1,974,597	0	0	0	0	0	0	0	0	1,974,597
19AO000597615	EXPEDIENTE TECNICO DEL PIP N° 2253390	081104 : COLQUEPATA	054 : EXPEDIENTE TECNICO	1 : Muy Alta	Fisico	0	0	0	0	0	0	1	0	0	0	0	0	1
					Financiero S/.	0	0	0	0	0	0	242,564	485,128	727,691	606,410	363,846	0	2,425,638
19AO000597616	EXPEDIENTE TECNICO DEL PIP N° 2261205	210214 : SANTIAGO DE PUPUJA	054 : EXPEDIENTE TECNICO	1 : Muy Alta	Fisico	0	0	0	1	0	0	0	0	0	0	0	0	1
					Financiero S/.	0	0	0	1,939,922	0	0	0	0	0	0	0	0	1,939,922
19AO000597618	EXPEDIENTE TECNICO DEL PIP N° 2253586	130602 : AGALLPAMPA	054 : EXPEDIENTE TECNICO	1 : Muy Alta	Fisico	0	0	0	1	0	0	0	0	0	0	0	0	1
					Financiero S/.	0	0	0	2,093,794	0	0	0	0	0	0	0	0	2,093,794
19AO000597619	EXPEDIENTE TECNICO DEL PIP N° 2261189	220303 : SAN MARTIN	054 : EXPEDIENTE TECNICO	1 : Muy Alta	Fisico	0	0	0	1	0	0	0	0	0	0	0	0	1
					Financiero S/.	0	0	0	2,107,687	0	0	0	0	0	0	0	0	2,107,687
19AO000597622	EXPEDIENTE TECNICO DEL PIP N° 2260178	190306 : PUERTO BERMUDEZ	054 : EXPEDIENTE TECNICO	1 : Muy Alta	Fisico	0	0	0	1	0	0	0	0	0	0	0	0	1
					Financiero S/.	0	0	0	1,833,870	0	0	0	0	0	0	0	0	1,833,870
19AO000597626	CONSTRUCCION DE SISTEMA DE AGUA POTABLE Y ALCANTARILLADO DEL PIP N° 2253673	100604 : JOSE CRESPO Y CASTILLO	155 : PORCENTAJE	1 : Muy Alta	Fisico	15	30	25	20	0	0	0	0	0	0	0	0	90
					Financiero S/.	0	350,000	450,000	100,000	18,653	0	0	0	0	0	0	0	918,653
19AO000597628	EXPEDIENTE TECNICO DEL PIP N° 2260097	050114 : VINCHOS	054 : EXPEDIENTE TECNICO	1 : Muy Alta	Fisico	0	0	0	1	0	0	0	0	0	0	0	0	1
					Financiero S/.	0	0	0	1,879,508	0	0	0	0	0	0	0	0	1,879,508
19AO000597632	EXPEDIENTE TECNICO DEL PIP N° 2260096	090312 : SECCLLA	054 : EXPEDIENTE TECNICO	1 : Muy Alta	Fisico	0	0	0	1	0	0	0	0	0	0	0	0	1
					Financiero S/.	0	0	0	2,090,248	0	0	0	0	0	0	0	0	2,090,248
19AO000597637	EXPEDIENTE TECNICO DEL PIP N° 2259547	221002 : NUEVO PROGRESO	054 : EXPEDIENTE TECNICO	1 : Muy Alta	Fisico	0	0	0	0	0	0	0	0	0	0	1	0	1
					Financiero S/.	0	0	0	0	0	0	115,167	460,669	691,004	575,837	460,669	0	2,303,347
19AO000597639	EXPEDIENTE TECNICO DEL PIP N° 2259437	060903 : HUARANGO	054 : EXPEDIENTE TECNICO	1 : Muy Alta	Fisico	0	0	0	1	0	0	0	0	0	0	0	0	1
					Financiero S/.	0	0	0	2,033,382	0	0	0	0	0	0	0	0	2,033,382
19AO000597642	MEJORAMIENTO DEL SISTEMA DE AGUA POTABLE Y DISPOSICION SANITARIA DE EXCRETA DEL PIP N° 2253727	130602 : AGALLPAMPA	155 : PORCENTAJE	1 : Muy Alta	Fisico	0	0	0	0	0	0	10	20	30	25	15	0	100
					Financiero S/.	0	0	0	0	0	0	389,225	778,450	1,167,675	973,063	583,838	0	3,892,250
19AO000597647	EXPEDIENTE TECNICO DEL PIP N° 2259436	211204 : PATAMBUCO	054 : EXPEDIENTE TECNICO	1 : Muy Alta	Fisico	0	0	0	1	0	0	0	0	0	0	0	0	1
					Financiero S/.	0	0	0	2,130,984	0	0	0	0	0	0	0	0	2,130,984
19AO000597657	EXPEDIENTE TECNICO DEL PIP N° 2259423	021306 :	054 :	1 : Muy Alta	Fisico	0	0	0	1	0	0	0	0	0	0	0	0	1

MVCS - PNSR Coordinadora de Área (S) del Área de Planeamiento y Modernización de la UPR ROSA CASTILLO PELAEZ

MVCS - PNSR Jefe de Unidad de La Unidad de Planeamiento y Presupuesto JORGE LUIS CHIGNE INFANTES

		LLUMPA	EXPEDIENTE TECNICO		Financiero S/.	0	0	0	1,971,806	0	0	0	0	0	0	0	0	1,971,806
19AO000597658	EXPEDIENTE TECNICO DEL PIP N° 2254167	090206 : PAUCARA	054 : EXPEDIENTE TECNICO	1 : Muy Alta	Fisico	0	0	0	1	0	0	0	0	0	0	0	0	1
					Financiero S/.	0	0	0	2,099,528	0	0	0	0	0	0	0	0	2,099,528
19AO000597660	EXPEDIENTE TECNICO DEL PIP N° 2258410	050114 : VINCHOS	054 : EXPEDIENTE TECNICO	1 : Muy Alta	Fisico	0	0	0	1	0	0	0	0	0	0	0	0	1
					Financiero S/.	0	0	0	1,555,808	0	0	0	0	0	0	0	0	1,555,808
19AO000597663	EXPEDIENTE TECNICO DEL PIP N° 2254846	220303 : SAN MARTIN	054 : EXPEDIENTE TECNICO	1 : Muy Alta	Fisico	0	0	0	1	0	0	0	0	0	0	0	0	1
					Financiero S/.	0	0	0	1,890,472	0	0	0	0	0	0	0	0	1,890,472
19AO000597664	EXPEDIENTE TECNICO DEL PIP N° 2254848	120608 : RIO TAMBO	054 : EXPEDIENTE TECNICO	1 : Muy Alta	Fisico	0	0	0	1	0	0	0	0	0	0	0	0	1
					Financiero S/.	0	0	0	1,396,415	0	0	0	0	0	0	0	0	1,396,415
19AO000597666	EXPEDIENTE TECNICO DEL PIP N° 2257566	060903 : HUARANGO	054 : EXPEDIENTE TECNICO	1 : Muy Alta	Fisico	0	0	0	0	0	0	0	0	0	0	1	0	1
					Financiero S/.	0	0	0	0	0	0	120,525	482,099	723,149	602,624	482,099	0	2,410,497
19AO000597692	CONSTRUCCION DEL SISTEMA DE AGUA POTABLE Y DISPOSICION SANITARIA DE EXCRETA DEL PIP N° 2253951	090206 : PAUCARA	155 : PORCENTAJE	1 : Muy Alta	Fisico	0	0	0	80	0	0	0	0	0	0	0	0	80
					Financiero S/.	0	0	0	1,411,673	0	0	0	0	0	0	0	0	1,411,673
19AO000597695	CONSTRUCCION DEL SISTEMA DE AGUA POTABLE Y DISPOSICION SANITARIA DE EXCRETA DEL PIP N° 2253951	090206 : PAUCARA	155 : PORCENTAJE	1 : Muy Alta	Fisico	0	0	0	20	0	0	0	0	0	0	0	0	20
					Financiero S/.	0	0	0	74,299	0	0	0	0	0	0	0	0	74,299
19AO000597701	MEJORAMIENTO DEL SISTEMA DE AGUA POTABLE Y DISPOSICION SANITARIA DE EXCRETA DEL PIP N° 2276070	211201 : SANDIA	155 : PORCENTAJE	1 : Muy Alta	Fisico	0	0	0	0	0	5	15	30	25	25	0	0	100
					Financiero S/.	0	0	0	0	0	0	0	0	450,000	458,100	0	0	908,100
19AO000597705	MEJORAMIENTO DEL SISTEMA DE AGUA POTABLE Y DISPOSICION SANITARIA DE EXCRETA DEL PIP N° 2276132	211201 : SANDIA	155 : PORCENTAJE	1 : Muy Alta	Fisico	0	0	0	0	0	10	20	30	25	15	0	0	100
					Financiero S/.	0	0	0	0	0	241,113	482,226	723,339	602,783	361,670	0	0	2,411,131
19AO000597713	CONSTRUCCION DE SISTEMA DE AGUA POTABLE Y ALCANTARILLADO DEL PIP N° 2280080	061007 : JOSE SABOGAL	155 : PORCENTAJE	1 : Muy Alta	Fisico	34	15	1	0	0	0	0	0	0	0	0	0	50
					Financiero S/.	10,000	450,000	599,705	0	0	0	0	0	0	0	0	0	1,059,705
19AO000597716	CONSTRUCCION DE SISTEMA DE AGUA POTABLE Y ALCANTARILLADO DEL PIP N° 2280080	061007 : JOSE SABOGAL	155 : PORCENTAJE	1 : Muy Alta	Fisico	0	1	0	0	0	0	0	0	0	0	0	0	1
					Financiero S/.	0	10,000	20,000	10,000	0	0	0	0	0	0	0	0	40,000
19AO000597722	MEJORAMIENTO DEL SISTEMA DE AGUA POTABLE Y DISPOSICION SANITARIA DE EXCRETA DEL PIP N° 2283136	211201 : SANDIA	155 : PORCENTAJE	1 : Muy Alta	Fisico	0	0	0	0	0	10	20	30	25	15	0	0	100
					Financiero S/.	0	0	0	0	0	537,408	1,074,816	1,612,224	1,343,520	806,112	0	0	5,374,081
19AO000597729	CONSTRUCCION DEL SISTEMA DE AGUA POTABLE Y DISPOSICION SANITARIA DE EXCRETA DEL PIP N° 2293521	211201 : SANDIA	155 : PORCENTAJE	1 : Muy Alta	Fisico	0	0	0	0	0	10	20	30	25	15	0	0	100
					Financiero S/.	0	0	0	0	0	281,439	562,878	844,317	703,598	422,159	0	0	2,814,390
19AO000597731	CONSTRUCCION DEL SISTEMA DE AGUA POTABLE Y DISPOSICION SANITARIA DE EXCRETA	211201 : SANDIA	155 : PORCENTAJE	1 : Muy Alta	Fisico	0	0	0	0	0	1	0	0	0	0	0	0	1
					Financiero S/.	0	0	0	0	0	20,000	20,000	20,000	20,000	20,000	0	0	100,000
19AO000597745	CONSTRUCCION DEL SISTEMA DE AGUA POTABLE Y DISPOSICION SANITARIA DE EXCRETA DEL PIP N° 2293521	211201 : SANDIA	155 : PORCENTAJE	1 : Muy Alta	Fisico	0	0	0	0	0	10	20	30	25	15	0	0	100
					Financiero S/.	0	0	0	0	0	375,767	751,534	1,127,301	939,418	563,651	0	0	3,757,670
19AO000598265	CONSTRUCCION DE SISTEMA DE AGUA POTABLE Y ALCANTARILLADO	160301 : NAUTA	155 : PORCENTAJE	1 : Muy Alta	Fisico	0	0	0	0	0	0	0	0	20	0	0	0	20
					Financiero S/.	0	0	0	0	0	0	0	0	689,604	0	0	0	689,604
19AO000598492	MEJORAMIENTO DEL SISTEMA DE AGUA POTABLE Y DISPOSICION SANITARIA DE EXCRETA, CODIGO 2264061	080706 : LLUSCO	155 : PORCENTAJE	1 : Muy Alta	Fisico	0	0	0	0	0	0	0	10	0	0	0	0	10
					Financiero S/.	0	0	0	0	0	0	0	62,656	0	0	0	0	62,656
19AO000598501	EXPEDIENTE TECNICO DEL PIP 2276132	211201 : SANDIA	054 : EXPEDIENTE TECNICO	1 : Muy Alta	Fisico	0	0	0	0	0	0	0	1	0	0	0	0	1
					Financiero S/.	0	0	0	0	0	0	0	1,783,328	0	0	0	0	1,783,328

Unidad Ejecutora : 001443 - PROGRAMA NACIONAL DE SANEAMIENTO RURAL

Centro de Costo: 01.07.04 - ÁREA DE PROYECTOS ESPECIALES

OEI.06 FORTALECER LA GESTIÓN INSTITUCIONAL

AEI.06.07 GESTIÓN ADMINISTRATIVA FORTALECIDA DEL MVCS

COD.	Actividad Operativa / Inversiones	Ubigeo	U.M.	Prioridad	Meta	PROGRAMACION	Total Anual

						1	2	3	4	5	6	7	8	9	10	11	12	
19AO0000232356	GESTION DEL PROGRAMA (SARAMURILLO)	160300 : MULTIDISTRITAL	107 : SERVICIO	1 : Muy Alta	Fisico	2	4	8	17	11	12	1	0	0	0	0	0	55
					Financiero S/.	151,666	2,504,471	2,504,471	2,504,471	2,504,471	2,504,471	2,504,471	2,504,471	2,504,471	2,504,471	2,504,475	2,504,476	27,700,860
19AO0000598618	GESTION DEL PROGRAMA (INCLAM)	150100 : MULTIDISTRITAL	060 : INFORME	2 : Alta	Fisico	1	1	1	1	1	1	1	1	1	1	1	1	12
					Financiero S/.	150,833	150,833	150,833	150,833	150,833	150,833	150,833	150,833	150,833	150,833	150,833	150,837	1,810,000

Unidad Ejecutora : 001443 - PROGRAMA NACIONAL DE SANEAMIENTO RURAL

Centro de Costo: 01.08 - UNIDAD TECNICA DE GESTIÓN TERRITORIAL

OEI.02 INCREMENTAR EL ACCESO, SOSTENIBLE Y DE CALIDAD, A LOS SERVICIOS DE SANEAMIENTO EN LA POBLACIÓN DEL ÁMBITO RURAL

AEI.02.03 SERVICIOS DE SANEAMIENTO AMPLIADOS Y MEJORADOS EN EL ÁMBITO RURAL

COD.	Actividad Operativa / Inversiones	Ubigeo	U.M.	Prioridad	Meta	PROGRAMACION												Total Anual
						1	2	3	4	5	6	7	8	9	10	11	12	
19AO0000577167	AMPLIACION DEL SISTEMA DE AGUA POTABLE DEL PIP N° 2118383	120806 : PACCHA	177 : TRANSFERENCIA	2 : Alta	Fisico	0	0	1	0	0	0	0	0	0	0	0	0	1
					Financiero S/.	0	0	2,706,780	0	0	0	0	0	0	0	0	0	2,706,780
19AO0000577168	CONSTRUCCION DE SISTEMA DE AGUA POTABLE Y ALCANTARILLADO DEL PIP N° 2138958	150507 : IMPERIAL	177 : TRANSFERENCIA	2 : Alta	Fisico	0	0	1	0	0	0	0	0	0	0	0	0	1
					Financiero S/.	0	0	2,934,216	0	0	0	0	0	0	0	0	0	2,934,216
19AO0000577169	MEJORAMIENTO DEL SISTEMA DE AGUA POTABLE DEL PIP N° 2142968	060903 : HUARANGO	177 : TRANSFERENCIA	2 : Alta	Fisico	0	0	1	0	0	0	0	0	0	0	0	0	1
					Financiero S/.	0	0	1,010,763	0	0	0	0	0	0	0	0	0	1,010,763
19AO0000577170	MEJORAMIENTO DEL SISTEMA DE AGUA POTABLE DEL PIP N° 2144115	060903 : HUARANGO	177 : TRANSFERENCIA	2 : Alta	Fisico	0	0	1	0	0	0	0	0	0	0	0	0	1
					Financiero S/.	0	0	1,043,194	0	0	0	0	0	0	0	0	0	1,043,194
19AO0000577171	MEJORAMIENTO DEL SISTEMA DE AGUA POTABLE DEL PIP N° 2145158	060903 : HUARANGO	177 : TRANSFERENCIA	2 : Alta	Fisico	0	0	1	0	0	0	0	0	0	0	0	0	1
					Financiero S/.	0	0	1,281,200	0	0	0	0	0	0	0	0	0	1,281,200
19AO0000577172	CONSTRUCCION DE SISTEMA DE AGUA POTABLE Y ALCANTARILLADO DEL PIP N° 2149145	101001 : JESUS	177 : TRANSFERENCIA	2 : Alta	Fisico	0	0	1	0	0	0	0	0	0	0	0	0	1
					Financiero S/.	0	0	1,358,883	0	0	0	0	0	0	0	0	0	1,358,883
19AO0000577173	MEJORAMIENTO DEL SISTEMA DE AGUA POTABLE DEL PIP N° 2162564	060417 : TACABAMBA	177 : TRANSFERENCIA	2 : Alta	Fisico	0	0	1	0	0	0	0	0	0	0	0	0	1
					Financiero S/.	0	0	2,014,599	0	0	0	0	0	0	0	0	0	2,014,599
19AO0000577174	EXPEDIENTE TECNICO DEL PIP N° 2167550	190308 : CONSTITUCION	177 : TRANSFERENCIA	2 : Alta	Fisico	0	0	1	0	0	0	0	0	0	0	0	0	1
					Financiero S/.	0	0	1,664,274	0	0	0	0	0	0	0	0	0	1,664,274
19AO0000577175	INSTALACION DE SISTEMA DE AGUA POTABLE DEL PIP N° 2177572	190308 : CONSTITUCION	177 : TRANSFERENCIA	2 : Alta	Fisico	0	0	1	0	0	0	0	0	0	0	0	0	1
					Financiero S/.	0	0	2,399,204	0	0	0	0	0	0	0	0	0	2,399,204
19AO0000577176	EXPEDIENTE TECNICO DEL PIP N° 2178064	101003 : JIVIA	177 : TRANSFERENCIA	2 : Alta	Fisico	0	0	1	0	0	0	0	0	0	0	0	0	1
					Financiero S/.	0	0	715,061	0	0	0	0	0	0	0	0	0	715,061
19AO0000577177	EXPEDIENTE TECNICO DEL PIP N° 2215694	060906 : SAN JOSE DE LOURDES	177 : TRANSFERENCIA	2 : Alta	Fisico	0	0	1	0	0	0	0	0	0	0	0	0	1
					Financiero S/.	0	0	1,465,980	0	0	0	0	0	0	0	0	0	1,465,980
19AO0000577178	EXPEDIENTE TECNICO DEL PIP N° 2217588	060808 : PUCARA	177 : TRANSFERENCIA	2 : Alta	Fisico	0	0	1	0	0	0	0	0	0	0	0	0	1
					Financiero S/.	0	0	367,864	0	0	0	0	0	0	0	0	0	367,864
19AO0000577179	INSTALACION DEL SISTEMA DE DISPOSICION SANITARIA DE EXCRETAS DEL PIP N° 2221208	021909 : SAN JUAN	177 : TRANSFERENCIA	2 : Alta	Fisico	0	0	1	0	0	0	0	0	0	0	0	0	1
					Financiero S/.	0	0	2,821,689	0	0	0	0	0	0	0	0	0	2,821,689
19AO0000577180	AMPLIACION DEL SISTEMA DE AGUA POTABLE DEL PIP N° 2225982	100201 : AMBO	177 : TRANSFERENCIA	2 : Alta	Fisico	0	0	1	0	0	0	0	0	0	0	0	0	1
					Financiero S/.	0	0	1,222,857	0	0	0	0	0	0	0	0	0	1,222,857
19AO0000577181	EXPEDIENTE TECNICO DEL PIP N° 2235197	151001 : YAUYOS	177 : TRANSFERENCIA	2 : Alta	Fisico	0	0	1	0	0	0	0	0	0	0	0	0	1
					Financiero S/.	0	0	1,614,726	0	0	0	0	0	0	0	0	0	1,614,726
19AO0000577182	EXPEDIENTE TECNICO DEL PIP N° 2236638	100104 : CHURUBAMBA	177 : TRANSFERENCIA	2 : Alta	Fisico	0	0	1	0	0	0	0	0	0	0	0	0	1
					Financiero S/.	0	0	496,874	0	0	0	0	0	0	0	0	0	496,874
19AO0000577183	EXPEDIENTE TECNICO DEL PIP N° 2243341	151001 : YAUYOS	177 : TRANSFERENCIA	2 : Alta	Fisico	0	0	1	0	0	0	0	0	0	0	0	0	1
					Financiero S/.	0	0	522,449	0	0	0	0	0	0	0	0	0	522,449
19AO0000577184	EXPEDIENTE TECNICO DEL PIP N° 2244406	100507 : MONZON	177 : TRANSFERENCIA	2 : Alta	Fisico	0	0	1	0	0	0	0	0	0	0	0	0	1
					Financiero S/.	0	0	1,110,258	0	0	0	0	0	0	0	0	0	1,110,258
19AO0000577185	MEJORAMIENTO DEL SISTEMA DE AGUA POTABLE DEL PIP N° 2263952	030604 : HUACCANA	177 : TRANSFERENCIA	2 : Alta	Fisico	0	0	1	0	0	0	0	0	0	0	0	0	1
					Financiero S/.	0	0	2,311,749	0	0	0	0	0	0	0	0	0	2,311,749
19AO0000577186	MEJORAMIENTO DEL SISTEMA DE AGUA POTABLE DEL PIP N° 2268696	060404 : CHIGUIRIP	177 : TRANSFERENCIA	2 : Alta	Fisico	0	0	1	0	0	0	0	0	0	0	0	0	1
					Financiero S/.	0	0	1,166,960	0	0	0	0	0	0	0	0	0	1,166,960

MVCS - PNSR Coordinadora de Área (S) del Área de Planeamiento y Modernización de la UPP ROSA CASTILLO PELAEZ

MVCS - PNSR Jefe de Unidad de La Unidad de Planeamiento y Presupuesto JORGE LUIS CHIGNE INFANTES

19AO0000577187	INSTALACION DE SISTEMA DE AGUA POTABLE DEL PIP N° 2273644	060804 : COLASAY	177 : TRANSFERENCIA	2 : Alta	Fisico	0	0	1	0	0	0	0	0	0	0	0	0	1
					Financiero S/.	0	0	303,011	0	0	0	0	0	0	0	0	0	303,011
19AO0000577188	EXPEDIENTE TECNICO DEL PIP N° 2275213	060804 : COLASAY	177 : TRANSFERENCIA	2 : Alta	Fisico	0	0	1	0	0	0	0	0	0	0	0	0	1
					Financiero S/.	0	0	2,821,668	0	0	0	0	0	0	0	0	0	2,821,668
19AO0000577189	MEJORAMIENTO DEL SISTEMA DE AGUA POTABLE DEL PIP N° 2275644	021904 : CASHAPAMPA	177 : TRANSFERENCIA	2 : Alta	Fisico	0	0	1	0	0	0	0	0	0	0	0	0	1
					Financiero S/.	0	0	2,928,111	0	0	0	0	0	0	0	0	0	2,928,111
19AO0000577190	MEJORAMIENTO DEL SISTEMA DE AGUA POTABLE DEL PIP N° 2276406	151021 : MIRAFLORES	177 : TRANSFERENCIA	2 : Alta	Fisico	0	0	1	0	0	0	0	0	0	0	0	0	1
					Financiero S/.	0	0	2,376,286	0	0	0	0	0	0	0	0	0	2,376,286
19AO0000577191	MEJORAMIENTO DEL SISTEMA DE AGUA POTABLE DEL PIP N° 2278759	130902 : CHUGAY	177 : TRANSFERENCIA	2 : Alta	Fisico	0	0	1	0	0	0	0	0	0	0	0	0	1
					Financiero S/.	0	0	2,079,636	0	0	0	0	0	0	0	0	0	2,079,636
19AO0000577192	CONSTRUCCION DE SISTEMA DE AGUA POTABLE Y ALCANTARILLADO DEL PIP N° 2280244	250203 : TAHUANIA	177 : TRANSFERENCIA	2 : Alta	Fisico	0	0	1	0	0	0	0	0	0	0	0	0	1
					Financiero S/.	0	0	1,106,800	0	0	0	0	0	0	0	0	0	1,106,800
19AO0000577193	MEJORAMIENTO DEL SISTEMA DE AGUA POTABLE DEL PIP N° 2281481	090717 : SURCUBAMBA	177 : TRANSFERENCIA	2 : Alta	Fisico	0	0	1	0	0	0	0	0	0	0	0	0	1
					Financiero S/.	0	0	2,136,453	0	0	0	0	0	0	0	0	0	2,136,453
19AO0000577194	MEJORAMIENTO DEL SISTEMA DE AGUA POTABLE DEL PIP N° 2281862	010512 : OCALLI	177 : TRANSFERENCIA	2 : Alta	Fisico	0	0	1	0	0	0	0	0	0	0	0	0	1
					Financiero S/.	0	0	1,423,857	0	0	0	0	0	0	0	0	0	1,423,857
19AO0000577195	MEJORAMIENTO DEL SISTEMA DE AGUA POTABLE DEL PIP N° 2284225	060504 : GUZMANGO	177 : TRANSFERENCIA	2 : Alta	Fisico	0	0	1	0	0	0	0	0	0	0	0	0	1
					Financiero S/.	0	0	1,372,207	0	0	0	0	0	0	0	0	0	1,372,207
19AO0000577196	MEJORAMIENTO DEL SISTEMA DE AGUA POTABLE DEL PIP N° 2285638	131003 : CACHICADAN	177 : TRANSFERENCIA	2 : Alta	Fisico	0	0	1	0	0	0	0	0	0	0	0	0	1
					Financiero S/.	0	0	1,285,828	0	0	0	0	0	0	0	0	0	1,285,828
19AO0000577197	MEJORAMIENTO DEL SISTEMA DE AGUA POTABLE DEL PIP N° 2289169	060601 : CUTERVO	177 : TRANSFERENCIA	2 : Alta	Fisico	0	0	1	0	0	0	0	0	0	0	0	0	1
					Financiero S/.	0	0	1,483,244	0	0	0	0	0	0	0	0	0	1,483,244
19AO0000577198	MEJORAMIENTO DEL SISTEMA DE AGUA POTABLE DEL PIP N° 2290419	021710 : TICAPAMPA	177 : TRANSFERENCIA	2 : Alta	Fisico	0	0	1	0	0	0	0	0	0	0	0	0	1
					Financiero S/.	0	0	1,769,120	0	0	0	0	0	0	0	0	0	1,769,120
19AO0000577199	MEJORAMIENTO DEL SISTEMA DE AGUA POTABLE DEL PIP N° 2290576	010512 : OCALLI	177 : TRANSFERENCIA	2 : Alta	Fisico	0	0	1	0	0	0	0	0	0	0	0	0	1
					Financiero S/.	0	0	1,272,748	0	0	0	0	0	0	0	0	0	1,272,748
19AO0000577200	EXPEDIENTE TECNICO DEL PIP N° 2291012	060804 : COLASAY	177 : TRANSFERENCIA	2 : Alta	Fisico	0	0	1	0	0	0	0	0	0	0	0	0	1
					Financiero S/.	0	0	310,635	0	0	0	0	0	0	0	0	0	310,635
19AO0000577201	MEJORAMIENTO DEL SISTEMA DE AGUA POTABLE DEL PIP N° 2292877	120214 : SAN JOSE DE QUERO	177 : TRANSFERENCIA	2 : Alta	Fisico	0	0	1	0	0	0	0	0	0	0	0	0	1
					Financiero S/.	0	0	911,343	0	0	0	0	0	0	0	0	0	911,343
19AO0000577202	MEJORAMIENTO DEL SISTEMA DE AGUA POTABLE DEL PIP N° 2294975	021908 : RAGASH	177 : TRANSFERENCIA	2 : Alta	Fisico	0	0	1	0	0	0	0	0	0	0	0	0	1
					Financiero S/.	0	0	2,955,725	0	0	0	0	0	0	0	0	0	2,955,725
19AO0000577203	MEJORAMIENTO DEL SISTEMA DE AGUA POTABLE DEL PIP N° 2294976	021908 : RAGASH	177 : TRANSFERENCIA	2 : Alta	Fisico	0	0	1	0	0	0	0	0	0	0	0	0	1
					Financiero S/.	0	0	1,225,806	0	0	0	0	0	0	0	0	0	1,225,806
19AO0000577204	EXPEDIENTE TECNICO DEL PIP N° 2294977	021908 : RAGASH	177 : TRANSFERENCIA	2 : Alta	Fisico	0	0	1	0	0	0	0	0	0	0	0	0	1
					Financiero S/.	0	0	492,410	0	0	0	0	0	0	0	0	0	492,410
19AO0000577205	EXPEDIENTE TECNICO DEL PIP N° 2300061	060804 : COLASAY	177 : TRANSFERENCIA	2 : Alta	Fisico	0	0	1	0	0	0	0	0	0	0	0	0	1
					Financiero S/.	0	0	573,752	0	0	0	0	0	0	0	0	0	573,752
19AO0000577206	MEJORAMIENTO DEL SISTEMA DE AGUA POTABLE DEL PIP N° 2301890	050114 : VINCHOS	177 : TRANSFERENCIA	2 : Alta	Fisico	0	0	1	0	0	0	0	0	0	0	0	0	1
					Financiero S/.	0	0	1,714,975	0	0	0	0	0	0	0	0	0	1,714,975
19AO0000577207	MEJORAMIENTO DEL SISTEMA DE AGUA POTABLE DEL PIP N° 2303165	100201 : AMBO	177 : TRANSFERENCIA	2 : Alta	Fisico	0	0	1	0	0	0	0	0	0	0	0	0	1
					Financiero S/.	0	0	2,860,069	0	0	0	0	0	0	0	0	0	2,860,069
19AO0000577208	MEJORAMIENTO DEL SISTEMA DE AGUA POTABLE DEL PIP N° 2303349	060601 : CUTERVO	177 : TRANSFERENCIA	2 : Alta	Fisico	0	0	1	0	0	0	0	0	0	0	0	0	1
					Financiero S/.	0	0	1,760,507	0	0	0	0	0	0	0	0	0	1,760,507
19AO0000577209	MEJORAMIENTO DEL SISTEMA DE AGUA POTABLE DEL PIP N° 2303585	021907 : QUICHES	177 : TRANSFERENCIA	2 : Alta	Fisico	0	0	1	0	0	0	0	0	0	0	0	0	1
					Financiero S/.	0	0	1,702,195	0	0	0	0	0	0	0	0	0	1,702,195
19AO0000577210	MEJORAMIENTO DEL SISTEMA DE AGUA POTABLE DEL PIP N° 2303587	021907 : QUICHES	177 : TRANSFERENCIA	2 : Alta	Fisico	0	0	1	0	0	0	0	0	0	0	0	0	1
					Financiero S/.	0	0	1,505,853	0	0	0	0	0	0	0	0	0	1,505,853
19AO0000577211	AMPLIACION DEL SISTEMA DE AGUA POTABLE DEL PIP N° 2304346	050114 : VINCHOS	177 : TRANSFERENCIA	2 : Alta	Fisico	0	0	1	0	0	0	0	0	0	0	0	0	1
					Financiero S/.	0	0	1,855,940	0	0	0	0	0	0	0	0	0	1,855,940
19AO0000577212	EXPEDIENTE TECNICO DEL PIP N° 2306733	061105 : EL PRADO	177 : TRANSFERENCIA	2 : Alta	Fisico	0	0	1	0	0	0	0	0	0	0	0	0	1
					Financiero S/.	0	0	352,345	0	0	0	0	0	0	0	0	0	352,345

MVCS - PNSR Coordinadora de Área (S) del Área de Planeamiento y Modernización de la UPP ROSA CASTILLO PELAEZ

MVCS - PNSR Jefe de Unidad de La Unidad de Planeamiento y Presupuesto JOSE LUIS CHIONE INFANTES

19AO0000577213	MEJORAMIENTO DEL SISTEMA DE AGUA POTABLE DEL PIP N° 2307340	060803 : CHONTALI	177 : TRANSFERENCIA	2 : Alta	Fisico	0	0	1	0	0	0	0	0	0	0	0	0	1
					Financiero S/.	0	0	2,580,468	0	0	0	0	0	0	0	0	0	2,580,468
19AO0000577214	MEJORAMIENTO DEL SISTEMA DE AGUA POTABLE DEL PIP N° 2307509	060601 : CUTERVO	177 : TRANSFERENCIA	2 : Alta	Fisico	0	0	1	0	0	0	0	0	0	0	0	0	1
					Financiero S/.	0	0	1,013,722	0	0	0	0	0	0	0	0	0	1,013,722
19AO0000577215	EXPEDIENTE TECNICO DEL PIP N° 2307745	120418 : MOLINOS	177 : TRANSFERENCIA	2 : Alta	Fisico	0	0	1	0	0	0	0	0	0	0	0	0	1
					Financiero S/.	0	0	2,456,260	0	0	0	0	0	0	0	0	0	2,456,260
19AO0000577216	CONSTRUCCION DE SISTEMA DE AGUA POTABLE Y ALCANTARILLADO DEL PIP N° 2308279	100307 : CHUQUIS	177 : TRANSFERENCIA	2 : Alta	Fisico	0	0	1	0	0	0	0	0	0	0	0	0	1
					Financiero S/.	0	0	1,210,032	0	0	0	0	0	0	0	0	0	1,210,032
19AO0000577217	MEJORAMIENTO DEL SISTEMA DE AGUA POTABLE DEL PIP N° 2308428	130902 : CHUGAY	177 : TRANSFERENCIA	2 : Alta	Fisico	0	0	1	0	0	0	0	0	0	0	0	0	1
					Financiero S/.	0	0	1,486,191	0	0	0	0	0	0	0	0	0	1,486,191
19AO0000577218	INSTALACION DE SISTEMA DE AGUA POTABLE DEL PIP N° 2308499	020611 : YUNGAR	177 : TRANSFERENCIA	2 : Alta	Fisico	0	0	1	0	0	0	0	0	0	0	0	0	1
					Financiero S/.	0	0	1,590,068	0	0	0	0	0	0	0	0	0	1,590,068
19AO0000577219	EXPEDIENTE TECNICO DEL PIP N° 2309805	061101 : SAN MIGUEL	177 : TRANSFERENCIA	2 : Alta	Fisico	0	0	1	0	0	0	0	0	0	0	0	0	1
					Financiero S/.	0	0	403,707	0	0	0	0	0	0	0	0	0	403,707
19AO0000577220	MEJORAMIENTO DEL SISTEMA DE AGUA POTABLE DEL PIP N° 2309963	050106 : OCROS	177 : TRANSFERENCIA	2 : Alta	Fisico	0	0	1	0	0	0	0	0	0	0	0	0	1
					Financiero S/.	0	0	1,386,048	0	0	0	0	0	0	0	0	0	1,386,048
19AO0000577221	EXPEDIENTE TECNICO DEL PIP N° 2310127	060804 : COLASAY	177 : TRANSFERENCIA	2 : Alta	Fisico	0	0	1	0	0	0	0	0	0	0	0	0	1
					Financiero S/.	0	0	344,278	0	0	0	0	0	0	0	0	0	344,278
19AO0000577222	EXPEDIENTE TECNICO DEL PIP N° 2310135	060804 : COLASAY	177 : TRANSFERENCIA	2 : Alta	Fisico	0	0	1	0	0	0	0	0	0	0	0	0	1
					Financiero S/.	0	0	531,496	0	0	0	0	0	0	0	0	0	531,496
19AO0000577223	EXPEDIENTE TECNICO DEL PIP N° 2310136	060804 : COLASAY	177 : TRANSFERENCIA	2 : Alta	Fisico	0	0	1	0	0	0	0	0	0	0	0	0	1
					Financiero S/.	0	0	435,623	0	0	0	0	0	0	0	0	0	435,623
19AO0000577224	EXPEDIENTE TECNICO DEL PIP N° 2310715	150728 : SANTA EULALIA	177 : TRANSFERENCIA	2 : Alta	Fisico	0	0	1	0	0	0	0	0	0	0	0	0	1
					Financiero S/.	0	0	517,205	0	0	0	0	0	0	0	0	0	517,205
19AO0000577225	EXPEDIENTE TECNICO DEL PIP N° 2311070	060601 : CUTERVO	177 : TRANSFERENCIA	2 : Alta	Fisico	0	0	1	0	0	0	0	0	0	0	0	0	1
					Financiero S/.	0	0	781,645	0	0	0	0	0	0	0	0	0	781,645
19AO0000577226	MEJORAMIENTO DEL SISTEMA DE AGUA POTABLE DEL PIP N° 2311893	090719 : QUICHUAS	177 : TRANSFERENCIA	2 : Alta	Fisico	0	0	1	0	0	0	0	0	0	0	0	0	1
					Financiero S/.	0	0	1,461,565	0	0	0	0	0	0	0	0	0	1,461,565
19AO0000577227	MEJORAMIENTO DEL SISTEMA DE AGUA POTABLE DEL PIP N° 2312689	090717 : SURCUBAMBA	177 : TRANSFERENCIA	2 : Alta	Fisico	0	0	1	0	0	0	0	0	0	0	0	0	1
					Financiero S/.	0	0	1,822,765	0	0	0	0	0	0	0	0	0	1,822,765
19AO0000577228	EXPEDIENTE TECNICO DEL PIP N° 2313989	120427 : RICRAN	177 : TRANSFERENCIA	2 : Alta	Fisico	0	0	1	0	0	0	0	0	0	0	0	0	1
					Financiero S/.	0	0	710,300	0	0	0	0	0	0	0	0	0	710,300
19AO0000577229	EXPEDIENTE TECNICO DEL PIP N° 2314411	050108 : QUINUA	177 : TRANSFERENCIA	2 : Alta	Fisico	0	0	1	0	0	0	0	0	0	0	0	0	1
					Financiero S/.	0	0	420,355	0	0	0	0	0	0	0	0	0	420,355
19AO0000577230	MEJORAMIENTO DEL SISTEMA DE AGUA POTABLE DEL PIP N° 2314603	130504 : HUASO	177 : TRANSFERENCIA	2 : Alta	Fisico	0	0	1	0	0	0	0	0	0	0	0	0	1
					Financiero S/.	0	0	1,807,734	0	0	0	0	0	0	0	0	0	1,807,734
19AO0000577231	INSTALACION DE SISTEMA DE AGUA POTABLE DEL PIP N° 2314604	250202 : SEPAHUA	177 : TRANSFERENCIA	2 : Alta	Fisico	0	0	1	0	0	0	0	0	0	0	0	0	1
					Financiero S/.	0	0	2,056,544	0	0	0	0	0	0	0	0	0	2,056,544
19AO0000577232	CONSTRUCCION DE SISTEMA DE AGUA POTABLE Y ALCANTARILLADO DEL PIP N° 2314623	060603 : CHOROS	177 : TRANSFERENCIA	2 : Alta	Fisico	0	0	1	0	0	0	0	0	0	0	0	0	1
					Financiero S/.	0	0	2,063,202	0	0	0	0	0	0	0	0	0	2,063,202
19AO0000577233	MEJORAMIENTO DEL SISTEMA DE AGUA POTABLE DEL PIP N° 2314929	061112 : TONGOD	177 : TRANSFERENCIA	2 : Alta	Fisico	0	0	1	0	0	0	0	0	0	0	0	0	1
					Financiero S/.	0	0	2,175,125	0	0	0	0	0	0	0	0	0	2,175,125
19AO0000577234	EXPEDIENTE TECNICO DEL PIP N° 2315853	060601 : CUTERVO	177 : TRANSFERENCIA	2 : Alta	Fisico	0	0	1	0	0	0	0	0	0	0	0	0	1
					Financiero S/.	0	0	2,275,605	0	0	0	0	0	0	0	0	0	2,275,605
19AO0000577235	MEJORAMIENTO DEL SISTEMA DE AGUA POTABLE DEL PIP N° 2316546	060601 : CUTERVO	177 : TRANSFERENCIA	2 : Alta	Fisico	0	0	1	0	0	0	0	0	0	0	0	0	1
					Financiero S/.	0	0	1,136,828	0	0	0	0	0	0	0	0	0	1,136,828
19AO0000577236	MEJORAMIENTO DEL SISTEMA DE AGUA POTABLE DEL PIP N° 2317503	100104 : CHURUBAMBA	177 : TRANSFERENCIA	2 : Alta	Fisico	0	0	1	0	0	0	0	0	0	0	0	0	1
					Financiero S/.	0	0	2,387,611	0	0	0	0	0	0	0	0	0	2,387,611
19AO0000577237	EXPEDIENTE TECNICO DEL PIP N° 2318381	130812 : TAURIJA	177 : TRANSFERENCIA	2 : Alta	Fisico	0	0	1	0	0	0	0	0	0	0	0	0	1
					Financiero S/.	0	0	2,230,871	0	0	0	0	0	0	0	0	0	2,230,871
19AO0000577238	MEJORAMIENTO DEL SISTEMA DE AGUA POTABLE DEL PIP N° 2319159	151029 : TAURIPAMPA	177 : TRANSFERENCIA	2 : Alta	Fisico	0	0	1	0	0	0	0	0	0	0	0	0	1
					Financiero S/.	0	0	2,160,332	0	0	0	0	0	0	0	0	0	2,160,332

MVCS - PNSR
Coordinadora de Área (S) del Área de Planeamiento y Modernización de la UPP
ROSA CASTILLO PELAEZ

MVCS - PNSR
Jefe de Unidad de La Unidad de Planeamiento y Presupuesto
JORGE LUIS CHIONE INFANTES

19AO0000577239	MEJORAMIENTO DEL SISTEMA DE AGUA POTABLE DEL PIP N° 2320399	050408 : LLOCHEGUA	177 : TRANSFERENCIA	2 : Alta	Fisico	0	0	1	0	0	0	0	0	0	0	0	0	1
					Financiero S/.	0	0	1,134,516	0	0	0	0	0	0	0	0	0	1,134,516
19AO0000577240	REHABILITACION, MEJORAMIENTO Y AMPLIACION DE SISTEMA DE AGUA POTABLE Y ALCANTARILLADO DEL PIP N° 2322598	060612 : SANTO DOMINGO DE LA CAPILLA	177 : TRANSFERENCIA	2 : Alta	Fisico	0	0	1	0	0	0	0	0	0	0	0	0	1
					Financiero S/.	0	0	1,620,944	0	0	0	0	0	0	0	0	0	1,620,944
19AO0000577241	AMPLIACION DEL SISTEMA DE AGUA POTABLE DEL PIP N° 2323364	100102 : AMARILIS	177 : TRANSFERENCIA	2 : Alta	Fisico	0	0	1	0	0	0	0	0	0	0	0	0	1
					Financiero S/.	0	0	801,160	0	0	0	0	0	0	0	0	0	801,160
19AO0000577242	MEJORAMIENTO DEL SISTEMA DE AGUA POTABLE DEL PIP N° 2323560	021910 : SICSIBAMBA	177 : TRANSFERENCIA	2 : Alta	Fisico	0	0	1	0	0	0	0	0	0	0	0	0	1
					Financiero S/.	0	0	2,886,871	0	0	0	0	0	0	0	0	0	2,886,871
19AO0000577243	MEJORAMIENTO DEL SISTEMA DE AGUA POTABLE DEL PIP N° 2324255	131003 : CACHICADAN	177 : TRANSFERENCIA	2 : Alta	Fisico	0	0	1	0	0	0	0	0	0	0	0	0	1
					Financiero S/.	0	0	2,513,490	0	0	0	0	0	0	0	0	0	2,513,490
19AO0000577244	EXPEDIENTE TECNICO DEL PIP N° 2324688	060903 : HUARANGO	177 : TRANSFERENCIA	2 : Alta	Fisico	0	0	1	0	0	0	0	0	0	0	0	0	1
					Financiero S/.	0	0	2,459,235	0	0	0	0	0	0	0	0	0	2,459,235
19AO0000577245	EXPEDIENTE TECNICO DEL PIP N° 2324863	050106 : OCROS	177 : TRANSFERENCIA	2 : Alta	Fisico	0	0	1	0	0	0	0	0	0	0	0	0	1
					Financiero S/.	0	0	822,748	0	0	0	0	0	0	0	0	0	822,748
19AO0000577246	EXPEDIENTE TECNICO DEL PIP N° 2326660	151011 : COLONIA	177 : TRANSFERENCIA	2 : Alta	Fisico	0	0	1	0	0	0	0	0	0	0	0	0	1
					Financiero S/.	0	0	402,248	0	0	0	0	0	0	0	0	0	402,248
19AO0000577247	EXPEDIENTE TECNICO DEL PIP N° 2327008	050105 : CHIARA	177 : TRANSFERENCIA	2 : Alta	Fisico	0	0	1	0	0	0	0	0	0	0	0	0	1
					Financiero S/.	0	0	816,738	0	0	0	0	0	0	0	0	0	816,738
19AO0000577248	EXPEDIENTE TECNICO DEL PIP N° 2327382	140110 : OYOTUN	177 : TRANSFERENCIA	2 : Alta	Fisico	0	0	1	0	0	0	0	0	0	0	0	0	1
					Financiero S/.	0	0	320,903	0	0	0	0	0	0	0	0	0	320,903
19AO0000577249	MEJORAMIENTO DEL SISTEMA DE AGUA POTABLE DEL PIP N° 2329583	060418 : TOCMOCHE	177 : TRANSFERENCIA	2 : Alta	Fisico	0	0	1	0	0	0	0	0	0	0	0	0	1
					Financiero S/.	0	0	1,606,523	0	0	0	0	0	0	0	0	0	1,606,523
19AO0000577250	EXPEDIENTE TECNICO DEL PIP N° 2329695	151011 : COLONIA	177 : TRANSFERENCIA	2 : Alta	Fisico	0	0	1	0	0	0	0	0	0	0	0	0	1
					Financiero S/.	0	0	2,141,354	0	0	0	0	0	0	0	0	0	2,141,354
19AO0000577251	MEJORAMIENTO DEL SISTEMA DE AGUA POTABLE DEL PIP N° 2330742	050505 : CHUNGUI	177 : TRANSFERENCIA	2 : Alta	Fisico	0	0	1	0	0	0	0	0	0	0	0	0	1
					Financiero S/.	0	0	1,851,747	0	0	0	0	0	0	0	0	0	1,851,747
19AO0000577252	EXPEDIENTE TECNICO DEL PIP N° 2330919	060614 : SOCOTA	177 : TRANSFERENCIA	2 : Alta	Fisico	0	0	1	0	0	0	0	0	0	0	0	0	1
					Financiero S/.	0	0	359,972	0	0	0	0	0	0	0	0	0	359,972
19AO0000577253	EXPEDIENTE TECNICO DEL PIP N° 2330983	140205 : PITIPO	177 : TRANSFERENCIA	2 : Alta	Fisico	0	0	1	0	0	0	0	0	0	0	0	0	1
					Financiero S/.	0	0	625,907	0	0	0	0	0	0	0	0	0	625,907
19AO0000577254	EXPEDIENTE TECNICO DEL PIP N° 2331366	170204 : HUEPETUHE	177 : TRANSFERENCIA	2 : Alta	Fisico	0	0	1	0	0	0	0	0	0	0	0	0	1
					Financiero S/.	0	0	319,920	0	0	0	0	0	0	0	0	0	319,920
19AO0000577255	EXPEDIENTE TECNICO DEL PIP N° 2331878	100803 : MOLINO	177 : TRANSFERENCIA	2 : Alta	Fisico	0	0	1	0	0	0	0	0	0	0	0	0	1
					Financiero S/.	0	0	486,660	0	0	0	0	0	0	0	0	0	486,660
19AO0000577256	CONSTRUCCION DEL SISTEMA DE AGUA POTABLE Y DISPOSICION SANITARIA DE EXCRETA DEL PIP N° 2332784	100504 : JACAS GRANDE	177 : TRANSFERENCIA	2 : Alta	Fisico	0	0	1	0	0	0	0	0	0	0	0	0	1
					Financiero S/.	0	0	1,192,176	0	0	0	0	0	0	0	0	0	1,192,176
19AO0000577257	EXPEDIENTE TECNICO DEL PIP N° 2333227	151001 : YAUYOS	177 : TRANSFERENCIA	2 : Alta	Fisico	0	0	1	0	0	0	0	0	0	0	0	0	1
					Financiero S/.	0	0	838,164	0	0	0	0	0	0	0	0	0	838,164
19AO0000577258	EXPEDIENTE TECNICO DEL PIP N° 2333262	151001 : YAUYOS	177 : TRANSFERENCIA	2 : Alta	Fisico	0	0	1	0	0	0	0	0	0	0	0	0	1
					Financiero S/.	0	0	1,558,213	0	0	0	0	0	0	0	0	0	1,558,213
19AO0000577259	MEJORAMIENTO DEL SISTEMA DE AGUA POTABLE DEL PIP N° 2333441	060801 : JAEN	177 : TRANSFERENCIA	2 : Alta	Fisico	0	0	1	0	0	0	0	0	0	0	0	0	1
					Financiero S/.	0	0	1,654,275	0	0	0	0	0	0	0	0	0	1,654,275
19AO0000577260	EXPEDIENTE TECNICO DEL PIP N° 2333853	100316 : QUIVILLA	177 : TRANSFERENCIA	2 : Alta	Fisico	0	0	1	0	0	0	0	0	0	0	0	0	1
					Financiero S/.	0	0	674,284	0	0	0	0	0	0	0	0	0	674,284
19AO0000577261	MEJORAMIENTO DEL SISTEMA DE AGUA POTABLE DEL PIP N° 2334019	010606 : LONGAR	177 : TRANSFERENCIA	2 : Alta	Fisico	0	0	1	0	0	0	0	0	0	0	0	0	1
					Financiero S/.	0	0	2,811,103	0	0	0	0	0	0	0	0	0	2,811,103
19AO0000577262	EXPEDIENTE TECNICO DEL PIP N° 2334208	151009 : CHOCOS	177 : TRANSFERENCIA	2 : Alta	Fisico	0	0	1	0	0	0	0	0	0	0	0	0	1
					Financiero S/.	0	0	2,747,315	0	0	0	0	0	0	0	0	0	2,747,315
19AO0000577263	MEJORAMIENTO DEL SISTEMA DE AGUA POTABLE DEL PIP N° 2337075	050505 : CHUNGUI	177 : TRANSFERENCIA	2 : Alta	Fisico	0	0	1	0	0	0	0	0	0	0	0	0	1
					Financiero S/.	0	0	1,022,715	0	0	0	0	0	0	0	0	0	1,022,715
19AO0000577264	EXPEDIENTE TECNICO DEL PIP N° 2337456	080401 : CALCA	177 : TRANSFERENCIA	2 : Alta	Fisico	0	0	1	0	0	0	0	0	0	0	0	0	1
					Financiero S/.	0	0	511,380	0	0	0	0	0	0	0	0	0	511,380

MVCS - PNSR
Coordinadora de Area (s) del Area de Planeamiento y Modernizacion de la UPP
ROSA CASTILLO DELAEZ

MVCS - PNSR
Jefe de Unidad de La Unidad de Planeamiento y Presupuesto
JORGE LUIS CHIONE INFANTES

19AO0000577265	EXPEDIENTE TECNICO DEL PIP N° 2337573	080407 : TARAY	177 : TRANSFERENCIA	2 : Alta	Fisico	0	0	1	0	0	0	0	0	0	0	0	0	1
					Financiero S/.	0	0	760,588	0	0	0	0	0	0	0	0	0	760,588
19AO0000577266	EXPEDIENTE TECNICO DEL PIP N° 2337664	100507 : MONZON	177 : TRANSFERENCIA	2 : Alta	Fisico	0	0	1	0	0	0	0	0	0	0	0	0	1
					Financiero S/.	0	0	1,842,621	0	0	0	0	0	0	0	0	0	1,842,621
19AO0000577267	MEJORAMIENTO DEL SISTEMA DE AGUA POTABLE DEL PIP N° 2337724	060601 : CUTERVO	177 : TRANSFERENCIA	2 : Alta	Fisico	0	0	1	0	0	0	0	0	0	0	0	0	1
					Financiero S/.	0	0	1,044,526	0	0	0	0	0	0	0	0	0	1,044,526
19AO0000577268	MEJORAMIENTO DEL SISTEMA DE AGUA POTABLE DEL PIP N° 2338958	060602 : CALLAYUC	177 : TRANSFERENCIA	2 : Alta	Fisico	0	0	1	0	0	0	0	0	0	0	0	0	1
					Financiero S/.	0	0	665,734	0	0	0	0	0	0	0	0	0	665,734
19AO0000577269	MEJORAMIENTO DEL SISTEMA DE AGUA POTABLE DEL PIP N° 2339960	060907 : TABACONAS	177 : TRANSFERENCIA	2 : Alta	Fisico	0	0	1	0	0	0	0	0	0	0	0	0	1
					Financiero S/.	0	0	1,409,501	0	0	0	0	0	0	0	0	0	1,409,501
19AO0000577270	EXPEDIENTE TECNICO DEL PIP N° 2341023	151020 : MADEAN	177 : TRANSFERENCIA	2 : Alta	Fisico	0	0	1	0	0	0	0	0	0	0	0	0	1
					Financiero S/.	0	0	1,031,104	0	0	0	0	0	0	0	0	0	1,031,104
19AO0000577271	REHABILITACION, MEJORAMIENTO Y AMPLIACION DE SISTEMA DE AGUA POTABLE, ALCANTARILLADO Y TRATAMIENTO DE AGUAS RESIDUALES DEL PIP N° 2341882	010104 : CHETO	177 : TRANSFERENCIA	2 : Alta	Fisico	0	0	1	0	0	0	0	0	0	0	0	0	1
					Financiero S/.	0	0	1,485,968	0	0	0	0	0	0	0	0	0	1,485,968
19AO0000577272	MEJORAMIENTO DEL SISTEMA DE AGUA POTABLE Y DISPOSICION SANITARIA DE EXCRETA DEL PIP N° 2342046	060608 : SAN ANDRES DE CUTERVO	177 : TRANSFERENCIA	2 : Alta	Fisico	0	0	1	0	0	0	0	0	0	0	0	0	1
					Financiero S/.	0	0	1,693,054	0	0	0	0	0	0	0	0	0	1,693,054
19AO0000577273	EXPEDIENTE TECNICO DEL PIP N° 2342127	130903 : COCHORCO	177 : TRANSFERENCIA	2 : Alta	Fisico	0	0	1	0	0	0	0	0	0	0	0	0	1
					Financiero S/.	0	0	310,977	0	0	0	0	0	0	0	0	0	310,977
19AO0000577274	MEJORAMIENTO DEL SISTEMA DE AGUA POTABLE Y DISPOSICION SANITARIA DE EXCRETA DEL PIP N° 2342193	220304 : SANTA ROSA	177 : TRANSFERENCIA	2 : Alta	Fisico	0	0	1	0	0	0	0	0	0	0	0	0	1
					Financiero S/.	0	0	3,741,783	0	0	0	0	0	0	0	0	0	3,741,783
19AO0000577275	CONSTRUCCION DE SISTEMA DE AGUA POTABLE Y ALCANTARILLADO DEL PIP N° 2342435	021706 : MARCA	177 : TRANSFERENCIA	2 : Alta	Fisico	0	0	1	0	0	0	0	0	0	0	0	0	1
					Financiero S/.	0	0	2,379,708	0	0	0	0	0	0	0	0	0	2,379,708
19AO0000577276	MEJORAMIENTO DEL SISTEMA DE AGUA POTABLE Y DISPOSICION SANITARIA DE EXCRETA DEL PIP N° 2343153	010117 : QUINJALCA	177 : TRANSFERENCIA	2 : Alta	Fisico	0	0	1	0	0	0	0	0	0	0	0	0	1
					Financiero S/.	0	0	2,012,697	0	0	0	0	0	0	0	0	0	2,012,697
19AO0000577277	EXPEDIENTE TECNICO DEL PIP N° 2343945	021601 : POMABAMBA	177 : TRANSFERENCIA	2 : Alta	Fisico	0	0	1	0	0	0	0	0	0	0	0	0	1
					Financiero S/.	0	0	619,140	0	0	0	0	0	0	0	0	0	619,140
19AO0000577278	EXPEDIENTE TECNICO DEL PIP N° 2344174	100904 : TOURNAVISTA	177 : TRANSFERENCIA	2 : Alta	Fisico	0	0	1	0	0	0	0	0	0	0	0	0	1
					Financiero S/.	0	0	333,775	0	0	0	0	0	0	0	0	0	333,775
19AO0000577279	EXPEDIENTE TECNICO DEL PIP N° 2344855	060612 : SANTO DOMINGO DE LA CAPILLA	177 : TRANSFERENCIA	2 : Alta	Fisico	0	0	1	0	0	0	0	0	0	0	0	0	1
					Financiero S/.	0	0	551,098	0	0	0	0	0	0	0	0	0	551,098
19AO0000577280	EXPEDIENTE TECNICO DEL PIP N° 2347179	150507 : IMPERIAL	177 : TRANSFERENCIA	2 : Alta	Fisico	0	0	1	0	0	0	0	0	0	0	0	0	1
					Financiero S/.	0	0	793,215	0	0	0	0	0	0	0	0	0	793,215
19AO0000577281	EXPEDIENTE TECNICO DEL PIP N° 2347356	150507 : IMPERIAL	177 : TRANSFERENCIA	2 : Alta	Fisico	0	0	1	0	0	0	0	0	0	0	0	0	1
					Financiero S/.	0	0	682,943	0	0	0	0	0	0	0	0	0	682,943
19AO0000577282	MEJORAMIENTO DEL SISTEMA DE AGUA POTABLE DEL PIP N° 2356313	190305 : POZUZO	177 : TRANSFERENCIA	2 : Alta	Fisico	0	0	1	0	0	0	0	0	0	0	0	0	1
					Financiero S/.	0	0	1,357,339	0	0	0	0	0	0	0	0	0	1,357,339
19AO0000577283	CONSTRUCCION DE SISTEMA DE AGUA POTABLE Y ALCANTARILLADO DEL PIP N° 2369228	061106 : LA FLORIDA	177 : TRANSFERENCIA	2 : Alta	Fisico	0	0	1	0	0	0	0	0	0	0	0	0	1
					Financiero S/.	0	0	687,993	0	0	0	0	0	0	0	0	0	687,993
19AO0000577284	EXPEDIENTE TECNICO DEL PIP N° 2374390	060612 : SANTO DOMINGO DE LA CAPILLA	177 : TRANSFERENCIA	2 : Alta	Fisico	0	0	1	0	0	0	0	0	0	0	0	0	1
					Financiero S/.	0	0	857,567	0	0	0	0	0	0	0	0	0	857,567
19AO0000577285	MEJORAMIENTO DEL SISTEMA DE AGUA POTABLE DEL PIP N° 2376565	060602 : CALLAYUC	177 : TRANSFERENCIA	2 : Alta	Fisico	0	0	1	0	0	0	0	0	0	0	0	0	1
					Financiero S/.	0	0	2,799,127	0	0	0	0	0	0	0	0	0	2,799,127
19AO0000577286	EXPEDIENTE TECNICO DEL PIP N° 2376778	050103 : ACOS VINCHOS	177 : TRANSFERENCIA	2 : Alta	Fisico	0	0	1	0	0	0	0	0	0	0	0	0	1
					Financiero S/.	0	0	410,270	0	0	0	0	0	0	0	0	0	410,270
19AO0000577287	MEJORAMIENTO DEL SISTEMA DE AGUA POTABLE DEL PIP N° 2376877	050501 : SAN MIGUEL	177 : TRANSFERENCIA	2 : Alta	Fisico	0	0	1	0	0	0	0	0	0	0	0	0	1
					Financiero S/.	0	0	1,254,189	0	0	0	0	0	0	0	0	0	1,254,189
19AO0000577288	EXPEDIENTE TECNICO DEL PIP N° 2377598	060409 : HUAMBOS	177 : TRANSFERENCIA	2 : Alta	Fisico	0	0	1	0	0	0	0	0	0	0	0	0	1
					Financiero S/.	0	0	833,767	0	0	0	0	0	0	0	0	0	833,767

MVCS - PNSR Coordinadora de Área (S) del Área de Planeamiento y Modernización de la UEP ROSA CASTILLO PELAEZ

MVCS - PNSR Jefe de Unidad de La Unidad de Planeamiento y Presupuesto JOSE LUIS HIGNE INFANTES

19AO0000577289	EXPEDIENTE TECNICO DEL PIP N° 2378089	100511 : TANTAMAYO	177 : TRANSFERENCIA	2 : Alta	Fisico	0	0	1	0	0	0	0	0	0	0	0	0	1
					Financiero S/.	0	0	492,676	0	0	0	0	0	0	0	0	0	492,676
19AO0000577290	EXPEDIENTE TECNICO DEL PIP N° 2381423	220105 : SORITOR	177 : TRANSFERENCIA	2 : Alta	Fisico	0	0	1	0	0	0	0	0	0	0	0	0	1
					Financiero S/.	0	0	387,510	0	0	0	0	0	0	0	0	0	387,510
19AO0000577291	EXPEDIENTE TECNICO DEL PIP N° 2397394	151023 : PUTINZA	177 : TRANSFERENCIA	2 : Alta	Fisico	0	0	1	0	0	0	0	0	0	0	0	0	1
					Financiero S/.	0	0	332,744	0	0	0	0	0	0	0	0	0	332,744

OEI.06 FORTALECER LA GESTIÓN INSTITUCIONAL

AEI.06.07 GESTIÓN ADMINISTRATIVA FORTALECIDA DEL MVCS

COD.	Actividad Operativa / Inversiones	Ubigeo	U.M.	Prioridad	Meta	PROGRAMACION												Total Anual
						1	2	3	4	5	6	7	8	9	10	11	12	
19AO0000569214	GESTION DE LA UNIDAD TÉCNICA DE GESTIÓN TERRITORIAL	150131 : SAN ISIDRO	060 : INFORME	1 : Muy Alta	Fisico	1	1	1	1	1	1	1	1	1	1	1	1	12
					Financiero S/.	257,263	263,463	266,463	266,463	265,463	267,463	274,163	265,463	265,463	265,663	266,263	270,963	3,194,550
19AO0000573576	GESTION DEL AREA DE GESTIÓN TERRITORIAL - AMAZONAS	010101 : CHACHAPOYAS	060 : INFORME	1 : Muy Alta	Fisico	1	1	1	1	1	1	1	1	1	1	1	1	12
					Financiero S/.	46,400	46,400	46,400	46,400	46,400	46,400	48,800	46,400	46,400	46,400	46,400	48,800	561,600
19AO0000573598	GESTION DEL AREA DE GESTIÓN TERRITORIAL - ANCASH	020100 : MULTIDISTRITAL	060 : INFORME	1 : Muy Alta	Fisico	1	1	1	1	1	1	1	1	1	1	1	1	12
					Financiero S/.	44,400	44,400	44,400	44,400	44,400	44,400	46,800	44,400	44,400	44,400	44,400	46,800	537,600
19AO0000573601	GESTION DEL AREA DE GESTIÓN TERRITORIAL - APURIMAC	030100 : MULTIDISTRITAL	060 : INFORME	1 : Muy Alta	Fisico	1	1	1	1	1	1	1	1	1	1	1	1	12
					Financiero S/.	37,675	37,675	37,675	37,675	37,675	37,675	39,475	37,675	37,675	37,675	37,675	39,475	455,700
19AO0000573605	GESTION DEL AREA DE GESTIÓN TERRITORIAL - AREQUIPA	040100 : MULTIDISTRITAL	060 : INFORME	1 : Muy Alta	Fisico	1	1	1	1	1	1	1	1	1	1	1	1	12
					Financiero S/.	36,063	36,063	36,063	36,063	36,063	36,063	37,563	36,063	36,063	36,063	36,063	37,563	435,750
19AO0000573610	GESTION DEL AREA DE GESTIÓN TERRITORIAL - AYACUCHO	050100 : MULTIDISTRITAL	060 : INFORME	1 : Muy Alta	Fisico	1	1	1	1	1	1	1	1	1	1	1	1	12
					Financiero S/.	45,175	45,175	45,175	45,175	45,175	45,175	46,975	45,175	45,175	45,175	45,175	46,975	545,700
19AO0000573613	GESTION DEL AREA DE GESTIÓN TERRITORIAL - CAJAMARCA	060100 : MULTIDISTRITAL	060 : INFORME	1 : Muy Alta	Fisico	1	1	1	1	1	1	1	1	1	1	1	1	12
					Financiero S/.	99,181	99,181	99,181	99,181	99,181	99,181	103,681	99,181	99,181	99,181	99,181	103,681	1,199,169
19AO0000573616	GESTION DEL AREA DE GESTIÓN TERRITORIAL - CUSCO	080100 : MULTIDISTRITAL	060 : INFORME	1 : Muy Alta	Fisico	1	1	1	1	1	1	1	1	1	1	1	1	12
					Financiero S/.	39,175	39,175	39,175	39,175	39,175	39,175	40,975	39,175	39,175	39,175	39,175	40,975	473,700
19AO0000573618	GESTION DEL AREA DE GESTIÓN TERRITORIAL - HUANCAVELICA	090100 : MULTIDISTRITAL	060 : INFORME	1 : Muy Alta	Fisico	1	1	1	1	1	1	1	1	1	1	1	1	12
					Financiero S/.	32,450	32,450	32,450	32,450	32,450	32,450	33,650	32,450	32,450	32,450	32,450	33,650	391,800
19AO0000573620	GESTION DEL AREA DE GESTIÓN TERRITORIAL - HUÁNUCO	100100 : MULTIDISTRITAL	060 : INFORME	1 : Muy Alta	Fisico	1	1	1	1	1	1	1	1	1	1	1	1	12
					Financiero S/.	52,091	52,091	52,091	52,091	52,091	52,091	53,291	52,091	52,091	52,091	52,091	53,291	627,492
19AO0000573623	GESTION DEL AREA DE GESTIÓN TERRITORIAL - ICA	110100 : MULTIDISTRITAL	060 : INFORME	1 : Muy Alta	Fisico	1	1	1	1	1	1	1	1	1	1	1	1	12
					Financiero S/.	21,838	21,838	21,838	21,838	21,838	21,838	22,738	21,838	21,838	21,838	21,838	22,738	263,850
19AO0000573624	GESTION DEL AREA DE GESTIÓN TERRITORIAL - JUNIN	120500 : MULTIDISTRITAL	060 : INFORME	1 : Muy Alta	Fisico	1	1	1	1	1	1	1	1	1	1	1	1	12
					Financiero S/.	39,675	39,675	39,675	39,675	39,675	39,675	41,475	39,675	39,675	39,675	39,675	41,475	479,700
19AO0000574427	GESTION DEL AREA DE GESTIÓN TERRITORIAL - LA LIBERTAD	130100 : MULTIDISTRITAL	060 : INFORME	1 : Muy Alta	Fisico	1	1	1	1	1	1	1	1	1	1	1	1	12
					Financiero S/.	36,063	36,063	36,063	36,063	36,063	36,063	37,563	36,063	36,063	36,063	36,063	37,563	435,750
19AO0000574435	GESTION DEL AREA DE GESTIÓN TERRITORIAL - LAMBAYEQUE	140100 : MULTIDISTRITAL	060 : INFORME	1 : Muy Alta	Fisico	1	1	1	1	1	1	1	1	1	1	1	1	12
					Financiero S/.	35,563	35,563	35,563	35,563	35,563	35,563	37,063	35,563	35,563	35,563	35,563	37,063	429,750
19AO0000574442	GESTION DEL AREA DE GESTIÓN TERRITORIAL - LIMA	150100 : MULTIDISTRITAL	060 : INFORME	1 : Muy Alta	Fisico	1	1	1	1	1	1	1	1	1	1	1	1	12
					Financiero S/.	60,896	60,896	60,896	60,896	60,896	60,896	63,296	60,896	60,896	60,896	60,896	63,296	735,556
19AO0000574446	GESTION DEL AREA DE GESTIÓN TERRITORIAL - LORETO	160300 : MULTIDISTRITAL	060 : INFORME	1 : Muy Alta	Fisico	1	1	1	1	1	1	1	1	1	1	1	1	12
					Financiero S/.	17,838	17,838	17,838	17,838	17,838	17,838	18,738	17,838	17,838	17,838	17,838	18,738	215,850
19AO0000574452	GESTION DEL AREA DE GESTIÓN TERRITORIAL - MADRE DE DIOS	170100 : MULTIDISTRITAL	060 : INFORME	1 : Muy Alta	Fisico	1	1	1	1	1	1	1	1	1	1	1	1	12
					Financiero S/.	23,338	23,338	23,338	23,338	23,338	23,338	24,238	23,338	23,338	23,338	23,338	24,238	281,850
19AO0000574471	GESTION DEL AREA DE GESTIÓN TERRITORIAL - MOQUEGUA	180300 : MULTIDISTRITAL	060 : INFORME	1 : Muy Alta	Fisico	1	1	1	1	1	1	1	1	1	1	1	1	12
					Financiero S/.	18,225	18,225	18,225	18,225	18,225	18,225	18,825	18,225	18,225	18,225	18,225	18,825	219,900
19AO0000574477	GESTION DEL AREA DE GESTIÓN TERRITORIAL - PASCO	190100 : MULTIDISTRITAL	060 : INFORME	1 : Muy Alta	Fisico	1	1	1	1	1	1	1	1	1	1	1	1	12
					Financiero S/.	32,450	32,450	32,450	32,450	32,450	32,450	33,650	32,450	32,450	32,450	32,450	33,650	391,800
19AO0000574478	GESTION DEL AREA DE GESTIÓN TERRITORIAL - PIURA	200100 : MULTIDISTRITAL	060 : INFORME	1 : Muy Alta	Fisico	1	1	1	1	1	1	1	1	1	1	1	1	12
					Financiero S/.	34,008	34,008	34,008	34,008	34,008	34,008	36,708	34,008	34,008	34,008	34,008	36,708	413,501
19AO0000574483	GESTION DEL AREA DE GESTIÓN TERRITORIAL - PUNO	210100 : MULTIDISTRITAL	060 : INFORME	1 : Muy Alta	Fisico	1	1	1	1	1	1	1	1	1	1	1	1	12

MVCS - PNSR Coordinadora de Área (S) del Área de Planeamiento y Modernización de la UPP ROSA CASTILLO PELAEZ

MVCS - PNSR Jefe de Unidad de La Unidad de Planeamiento y Presupuesto JORGE LUIS CHIGNE INFANTES

					Financiero S/.	57,900	57,900	57,900	57,900	57,900	57,900	60,300	57,900	57,900	57,900	57,900	60,300	699,600
19AO000574484	GESTION DEL AREA DE GESTIÓN TERRITORIAL - SAN MARTIN	220100 : MULTIDISTRITAL	060 : INFORME	1 : Muy Alta	Fisico	1	1	1	1	1	1	1	1	1	1	1	1	12
					Financiero S/.	51,184	51,184	51,184	51,184	51,184	51,184	53,284	51,184	51,184	51,184	51,184	53,284	618,412
19AO000574488	GESTION DEL AREA DE GESTIÓN TERRITORIAL - TACNA	230100 : MULTIDISTRITAL	060 : INFORME	1 : Muy Alta	Fisico	1	1	1	1	1	1	1	1	1	1	1	1	12
					Financiero S/.	18,225	18,225	18,225	18,225	18,225	18,225	18,825	18,225	18,225	18,225	18,225	18,825	219,900
19AO000574493	GESTION DEL AREA DE GESTIÓN TERRITORIAL - TUMBES	240100 : MULTIDISTRITAL	060 : INFORME	1 : Muy Alta	Fisico	1	1	1	1	1	1	1	1	1	1	1	1	12
					Financiero S/.	14,225	14,225	14,225	14,225	14,225	14,225	14,825	14,225	14,225	14,225	14,225	14,825	171,900
19AO000574498	GESTION DEL AREA DE GESTIÓN TERRITORIAL - UCAYALI	250100 : MULTIDISTRITAL	060 : INFORME	1 : Muy Alta	Fisico	1	1	1	1	1	1	1	1	1	1	1	1	12
					Financiero S/.	68,778	68,778	68,778	68,778	68,778	68,778	71,664	68,778	68,778	68,778	68,778	71,664	831,106

Unidad Ejecutora : 001443 - PROGRAMA NACIONAL DE SANEAMIENTO RURAL

Centro de Costo: 01.09 - UNIDAD TECNICA PARA LA MEJORA DE LA PRESTACIÓN DE LOS SERVICIOS

OEI.02 INCREMENTAR EL ACCESO, SOSTENIBLE Y DE CALIDAD, A LOS SERVICIOS DE SANEAMIENTO EN LA POBLACIÓN DEL ÁMBITO RURAL

AEI.02.03 SERVICIOS DE SANEAMIENTO AMPLIADOS Y MEJORADOS EN EL ÁMBITO RURAL

COD.	Actividad Operativa / Inversiones	Ubigeo	U.M.	Prioridad	Meta	PROGRAMACION												Total Anual
						1	2	3	4	5	6	7	8	9	10	11	12	
19AO000200086	INTERVENCIÓN SOCIAL EN EL MARCO DE LA EMERGENCIA SANITARIA D.S. N° 030-2017-SA EN LOS DISTRITOS DE PARINARI, URARINAS Y NAUTA-LORETO	160300 : MULTIDISTRITAL	060 : INFORME	1 : Muy Alta	Fisico	1	1	1	1	1	1	1	1	1	1	1	1	12
					Financiero S/.	0	0	0	0	0	0	0	0	0	0	0	0	0
19AO000218945	INTERVENCIÓN SOCIAL EN EL MARCO DE LA EMERGENCIA SANITARIA EN LAS COMUNIDADES NATIVAS DE LAS CUENCAS DE LOS RÍOS TIGRE, CORRIENTES, PASTAZA Y MARAÑÓN - LORETO	160300 : MULTIDISTRITAL	060 : INFORME	1 : Muy Alta	Fisico	1	1	1	1	1	1	1	1	1	1	1	1	12
					Financiero S/.	102,500	102,500	102,500	102,500	102,500	102,500	0	0	0	0	0	0	615,000

OEI.02 INCREMENTAR EL ACCESO, SOSTENIBLE Y DE CALIDAD, A LOS SERVICIOS DE SANEAMIENTO EN LA POBLACIÓN DEL ÁMBITO RURAL

AEI.02.04 SISTEMA DE FORTALECIMIENTO DE CAPACIDADES INTEGRAL PARA LA MEJORA DE LA GESTIÓN Y PRESTACIÓN DE SERVICIOS DE SANEAMIENTO EN EL ÁMBITO RURAL

COD.	Actividad Operativa / Inversiones	Ubigeo	U.M.	Prioridad	Meta	PROGRAMACION												Total Anual
						1	2	3	4	5	6	7	8	9	10	11	12	
19AO000218918	CAPACITACION EN GESTION PARA GOBIERNOS LOCALES Y OPERADORES	150100 : MULTIDISTRITAL	120 : ENTIDAD	1 : Muy Alta	Fisico	0	75	225	200	128	200	125	155	150	125	125	50	1,558
					Financiero S/.	69,145	79,645	112,145	117,145	112,145	112,145	109,145	112,145	112,145	119,145	73,365	71,425	1,199,735

OEI.02 INCREMENTAR EL ACCESO, SOSTENIBLE Y DE CALIDAD, A LOS SERVICIOS DE SANEAMIENTO EN LA POBLACIÓN DEL ÁMBITO RURAL

AEI.02.05 SEGUIMIENTO A LA CALIDAD DE LA PRESTACIÓN DE SERVICIOS PARA LA MEJORA DE LA GESTIÓN DEL SANEAMIENTO EN EL ÁMBITO RURAL

COD.	Actividad Operativa / Inversiones	Ubigeo	U.M.	Prioridad	Meta	PROGRAMACION												Total Anual
						1	2	3	4	5	6	7	8	9	10	11	12	
19AO000227194	SEGUIMIENTO Y EVALUACIÓN DE LA PRESTACIÓN DEL SERVICIO DE AGUA Y SANEAMIENTO	150100 : MULTIDISTRITAL	274 : SISTEMA DE SANEAMIENTO	1 : Muy Alta	Fisico	0	500	500	500	500	500	500	500	500	500	500	0	5,000
					Financiero S/.	0	0	0	0	0	0	0	0	0	0	0	0	0

OEI.06 FORTALECER LA GESTIÓN INSTITUCIONAL

AEI.06.07 GESTIÓN ADMINISTRATIVA FORTALECIDA DEL MVCS

COD.	Actividad Operativa / Inversiones	Ubigeo	U.M.	Prioridad	Meta	PROGRAMACION												Total Anual
						1	2	3	4	5	6	7	8	9	10	11	12	
19AO000218929	GESTIÓN DE LA UNIDAD TÉCNICA PARA LA MEJORA DE LA PRESTACIÓN DE SERVICIOS-UTPS	150100 : MULTIDISTRITAL	060 : INFORME	1 : Muy Alta	Fisico	1	1	1	1	1	1	1	1	1	1	1	1	12
					Financiero S/.	74,877	82,170	98,016	89,339	89,339	98,016	89,339	89,339	89,339	90,785	80,662	74,877	1,046,096

Unidad Ejecutora : 001443 - PROGRAMA NACIONAL DE SANEAMIENTO RURAL

Centro de Costo: 01.10.01 - AMAZONIA RURAL

OEI.02 INCREMENTAR EL ACCESO, SOSTENIBLE Y DE CALIDAD, A LOS SERVICIOS DE SANEAMIENTO EN LA POBLACIÓN DEL ÁMBITO RURAL

AEI.02.03 SERVICIOS DE SANEAMIENTO AMPLIADOS Y MEJORADOS EN EL ÁMBITO RURAL

COD.	Actividad Operativa / Inversiones	Ubigeo	U.M.	Prioridad	Meta	PROGRAMACION												Total Anual
						1	2	3	4	5	6	7	8	9	10	11	12	
19AO000141230	CONSTRUCCION DEL SISTEMA DE AGUA	010205 :	155 :	1 : Muy Alta	Fisico	0	1	1	0	0	0	0	0	0	0	0	0	2

MVCS - PNSR Coordinadora de Área (S) del Área de Planeamiento y Modernización de la UPP ROSA CASTILLO PELAEZ

MVCS - PNSR Jefe de Unidad de La Unidad de Planeamiento y Presupuesto JORGE LUIS CHIONE INFANTES

	POTABLE Y DISPOSICION SANITARIA DE EXCRETA DEL PIP N 2202462	IMAZA	PORCENTAJE		Financiero S/.	0	58,796	0	0	0	0	0	0	0	0	0	0	58,796
19AO000141235	CONSTRUCCION DEL SISTEMA DE AGUA POTABLE Y DISPOSICION SANITARIA DE EXCRETA DEL PIP N 2202463	010205 : IMAZA	155 : PORCENTAJE	1 : Muy Alta	Fisico	1	1	1	0	0	0	0	0	0	0	0	0	3
					Financiero S/.	25,000	25,000	24,366	0	0	0	0	0	0	0	0	0	74,366
19AO000141240	MEJORAMIENTO DEL SISTEMA DE AGUA POTABLE Y DISPOSICION SANITARIA DE EXCRETA DEL PIP N 2202465	010205 : IMAZA	155 : PORCENTAJE	1 : Muy Alta	Fisico	10	20	13	0	0	0	0	0	0	0	0	0	43
					Financiero S/.	0	0	217,268	0	0	0	0	0	0	0	0	0	217,268
19AO000141244	MEJORAMIENTO DEL SISTEMA DE AGUA POTABLE Y DISPOSICION SANITARIA DE EXCRETA DEL PIP N 2202568	010205 : IMAZA	155 : PORCENTAJE	1 : Muy Alta	Fisico	1	0	0	0	0	0	0	0	0	0	0	0	1
					Financiero S/.	80,242	0	0	0	0	0	0	0	0	0	0	0	80,242
19AO000141248	MEJORAMIENTO DEL SISTEMA DE AGUA POTABLE Y DISPOSICION SANITARIA DE EXCRETA DEL PIP N 2235417	010205 : IMAZA	155 : PORCENTAJE	1 : Muy Alta	Fisico	1	0	0	0	0	0	0	0	0	0	0	0	1
					Financiero S/.	316,673	0	0	0	0	0	0	0	0	0	0	0	316,673
19AO000141253	MEJORAMIENTO DEL SISTEMA DE AGUA POTABLE Y DISPOSICION SANITARIA DE EXCRETA DEL PIP N 2235419	010205 : IMAZA	155 : PORCENTAJE	1 : Muy Alta	Fisico	0	1	1	0	0	0	0	0	0	0	0	0	2
					Financiero S/.	0	0	50,000	43,243	0	0	0	0	0	0	0	0	93,243
19AO000141258	MEJORAMIENTO DEL SISTEMA DE AGUA POTABLE Y DISPOSICION SANITARIA DE EXCRETA DEL PIP N 2235420	010205 : IMAZA	155 : PORCENTAJE	1 : Muy Alta	Fisico	1	0	0	0	0	0	0	0	0	0	0	0	1
					Financiero S/.	20,668	0	0	0	0	0	0	0	0	0	0	0	20,668
19AO000141263	MEJORAMIENTO DEL SISTEMA DE AGUA POTABLE Y DISPOSICION SANITARIA DE EXCRETA DEL PIP N 2235421	010205 : IMAZA	155 : PORCENTAJE	1 : Muy Alta	Fisico	1	0	0	0	0	0	0	0	0	0	0	0	1
					Financiero S/.	197,850	0	0	0	0	0	0	0	0	0	0	0	197,850
19AO000141273	MEJORAMIENTO DEL SISTEMA DE AGUA POTABLE Y DISPOSICION SANITARIA DE EXCRETA DEL PIP N 2235797	010205 : IMAZA	155 : PORCENTAJE	1 : Muy Alta	Fisico	5	6	0	0	0	0	0	0	0	0	0	0	11
					Financiero S/.	135,100	182,094	0	0	0	0	0	0	0	0	0	0	317,194
19AO000141278	MEJORAMIENTO DEL SISTEMA DE AGUA POTABLE Y DISPOSICION SANITARIA DE EXCRETA DEL PIP N 2235799	010205 : IMAZA	155 : PORCENTAJE	1 : Muy Alta	Fisico	1	10	10	10	10	8	0	0	0	0	0	0	49
					Financiero S/.	200,000	123,767	0	0	0	0	0	0	0	0	0	0	323,767
19AO000141283	CONSTRUCCION DEL SISTEMA DE AGUA POTABLE Y DISPOSICION SANITARIA DE EXCRETA DEL PIP N 2235800	010205 : IMAZA	155 : PORCENTAJE	1 : Muy Alta	Fisico	10	10	0	0	0	0	0	0	0	0	0	0	20
					Financiero S/.	282,244	352,843	0	0	0	0	0	0	0	0	0	0	635,087
19AO000141288	CONSTRUCCION DEL SISTEMA DE AGUA POTABLE Y DISPOSICION SANITARIA DE EXCRETA DEL PIP N 2235801	010205 : IMAZA	155 : PORCENTAJE	1 : Muy Alta	Fisico	0	5	5	5	5	5	5	5	5	5	0	0	45
					Financiero S/.	0	166,732	171,000	171,000	171,000	171,000	171,000	171,000	171,000	171,000	0	0	1,534,732
19AO000141293	CONSTRUCCION DEL SISTEMA DE AGUA POTABLE Y DISPOSICION SANITARIA DE EXCRETA DEL PIP N 2235802	010205 : IMAZA	155 : PORCENTAJE	1 : Muy Alta	Fisico	0	0	3	4	0	0	0	0	0	0	0	0	7
					Financiero S/.	0	0	150,178	234,000	0	0	0	0	0	0	0	0	384,178
19AO000141303	MEJORAMIENTO DEL SISTEMA DE AGUA POTABLE Y DISPOSICION SANITARIA DE EXCRETA DEL PIP N 2235894	010205 : IMAZA	155 : PORCENTAJE	1 : Muy Alta	Fisico	1	0	0	0	0	0	0	0	0	0	0	0	1
					Financiero S/.	102,130	0	0	0	0	0	0	0	0	0	0	0	102,130
19AO000141308	MEJORAMIENTO DEL SISTEMA DE AGUA POTABLE Y DISPOSICION SANITARIA DE EXCRETA DEL PIP N 2235895	010205 : IMAZA	155 : PORCENTAJE	1 : Muy Alta	Fisico	8	10	0	0	0	0	0	0	0	0	0	0	18
					Financiero S/.	177,351	1,004,114	0	0	0	0	0	0	0	0	0	0	1,181,465
19AO000141313	CONSTRUCCION DEL SISTEMA DE AGUA POTABLE Y DISPOSICION SANITARIA DE EXCRETA DEL PIP N 2235897	010205 : IMAZA	155 : PORCENTAJE	1 : Muy Alta	Fisico	1	0	0	0	0	0	0	0	0	0	0	0	1
					Financiero S/.	237,976	0	0	0	0	0	0	0	0	0	0	0	237,976
19AO000141333	MEJORAMIENTO DEL SISTEMA DE AGUA POTABLE Y DISPOSICION SANITARIA DE EXCRETA DEL PIP N 2269266	220104 : JEPELACIO	155 : PORCENTAJE	1 : Muy Alta	Fisico	1	0	0	0	0	0	0	0	0	0	0	0	1
					Financiero S/.	130,518	0	0	0	0	0	0	0	0	0	0	0	130,518
19AO000141341	MEJORAMIENTO DEL SISTEMA DE AGUA POTABLE Y DISPOSICION SANITARIA DE EXCRETA DEL PIP N 2282885	220101 : MOYOBAMBA	155 : PORCENTAJE	1 : Muy Alta	Fisico	1	0	0	0	0	0	0	0	0	0	0	0	1
					Financiero S/.	889,563	0	0	0	0	0	0	0	0	0	0	0	889,563
19AO000141345	MEJORAMIENTO DEL SISTEMA DE AGUA POTABLE Y DISPOSICION SANITARIA DE EXCRETA DEL PIP N 2284559	220101 : MOYOBAMBA	155 : PORCENTAJE	1 : Muy Alta	Fisico	1	0	0	0	0	0	0	0	0	0	0	0	1
					Financiero S/.	27,509	0	0	0	0	0	0	0	0	0	0	0	27,509
19AO000141354	MEJORAMIENTO DEL SISTEMA DE AGUA POTABLE Y DISPOSICION SANITARIA DE EXCRETA DEL PIP N 2294188	220101 : MOYOBAMBA	155 : PORCENTAJE	1 : Muy Alta	Fisico	1	0	0	0	0	0	0	0	0	0	0	0	1
					Financiero S/.	261,177	0	0	0	0	0	0	0	0	0	0	0	261,177
19AO000141359	CONSTRUCCION DEL SISTEMA DE AGUA POTABLE Y DISPOSICION SANITARIA DE EXCRETA DEL PIP N 2302777	220104 : JEPELACIO	155 : PORCENTAJE	1 : Muy Alta	Fisico	1	0	0	0	0	0	0	0	0	0	0	0	1
					Financiero S/.	13,177	0	0	0	0	0	0	0	0	0	0	0	13,177
19AO000141388	MEJORAMIENTO DEL SISTEMA DE AGUA	220101 :	155 :	1 : Muy Alta	Fisico	1	0	0	0	0	0	0	0	0	0	0	0	1

MVCS - PNSR Coordinadora de Área (S) del Área de Planeamiento y Modernización de la UEP ROSA CASTILLO PELAEZ

MVCS - PNSR Jefe de Unidad de La Unidad de Planeamiento PEDRO LUIS CHICOME INFANTES

	POTABLE Y DISPOSICION SANITARIA DE EXCRETA DEL PIP N 2305182	MOYOBAMBA	PORCENTAJE		Financiero S/.	1,062,977	0	0	0	0	0	0	0	0	0	0	0	1,062,977
19AO000141403	MEJORAMIENTO DEL SISTEMA DE AGUA POTABLE Y DISPOSICION SANITARIA DE EXCRETA DEL PIP N 2307772	220101 : MOYOBAMBA	155 : PORCENTAJE	1 : Muy Alta	Fisico	1	0	0	0	0	0	0	0	0	0	0	0	1
					Financiero S/.	1,403,573	0	0	0	0	0	0	0	0	0	0	0	1,403,573
19AO000141408	MEJORAMIENTO DEL SISTEMA DE AGUA POTABLE Y DISPOSICION SANITARIA DE EXCRETA DEL PIP N 2307774	220101 : MOYOBAMBA	155 : PORCENTAJE	1 : Muy Alta	Fisico	1	0	0	0	0	0	0	0	0	0	0	0	1
					Financiero S/.	246,003	0	0	0	0	0	0	0	0	0	0	0	246,003
19AO000141413	MEJORAMIENTO DEL SISTEMA DE AGUA POTABLE Y DISPOSICION SANITARIA DE EXCRETA DEL PIP N 2307861	220101 : MOYOBAMBA	155 : PORCENTAJE	1 : Muy Alta	Fisico	1	0	0	0	0	0	0	0	0	0	0	0	1
					Financiero S/.	1,140,722	0	0	0	0	0	0	0	0	0	0	0	1,140,722
19AO000141421	MEJORAMIENTO DEL SISTEMA DE AGUA POTABLE Y DISPOSICION SANITARIA DE EXCRETA DEL PIP N 2311108	220101 : MOYOBAMBA	155 : PORCENTAJE	1 : Muy Alta	Fisico	1	0	0	0	0	0	0	0	0	0	0	0	1
					Financiero S/.	424,848	0	0	0	0	0	0	0	0	0	0	0	424,848
19AO000141436	MEJORAMIENTO DEL SISTEMA DE AGUA POTABLE Y DISPOSICION SANITARIA DE EXCRETA DEL PIP N 2318065	220101 : MOYOBAMBA	155 : PORCENTAJE	1 : Muy Alta	Fisico	0	5	5	0	0	0	0	0	0	0	0	0	10
					Financiero S/.	0	200,000	373,611	0	0	0	0	0	0	0	0	0	573,611
19AO000141518	MEJORAMIENTO DEL SISTEMA DE AGUA POTABLE Y DISPOSICION SANITARIA DE EXCRETA DEL PIP N 2311141	220101 : MOYOBAMBA	155 : PORCENTAJE	1 : Muy Alta	Fisico	1	0	0	0	0	0	0	0	0	0	0	0	1
					Financiero S/.	860,795	0	0	0	0	0	0	0	0	0	0	0	860,795
19AO000216333	EDUCACION SANITARIA Y GESTION DE LOS SERVICIOS DE SANEAMIENTO DEL PIP N 2202461	010205 : IMAZA	227 : CAPACITACION	1 : Muy Alta	Fisico	0	0	0	9	0	0	9	0	0	4	0	0	22
					Financiero S/.	0	0	0	8,000	0	0	8,000	0	0	5,094	0	0	21,094
19AO000217216	MEJORAMIENTO DEL SISTEMA DE AGUA POTABLE Y DISPOSICION SANITARIA DE EXCRETA DEL PIP N 2324904	220804 : NUEVA CAJAMARCA	155 : PORCENTAJE	2 : Alta	Fisico	0	0	0	0	10	10	5	0	0	0	0	0	25
					Financiero S/.	0	0	0	0	6,671,376	0	0	0	0	0	0	0	6,671,376
19AO000217955	SUPERVISION Y LIQUIDACION DE OBRAS DEL PIP N 2324904	220804 : NUEVA CAJAMARCA	060 : INFORME	2 : Alta	Fisico	0	0	0	0	1	1	1	1	0	0	0	0	4
					Financiero S/.	0	0	0	287,106	40,000	40,000	40,000	40,000	0	0	0	0	447,106
19AO000223241	EDUCACION SANITARIA Y GESTION DE LOS SERVICIOS DE SANEAMIENTO DEL PIP N 2202462	010205 : IMAZA	227 : CAPACITACION	1 : Muy Alta	Fisico	4	5	5	5	5	5	5	5	5	5	0	0	49
					Financiero S/.	4,000	4,000	4,000	6,000	4,000	6,000	4,000	6,000	5,000	5,000	0	0	48,000
19AO000224312	EDUCACION SANITARIA Y GESTION DE LOS SERVICIOS DE SANEAMIENTO DEL PIP N 2202463	010205 : IMAZA	227 : CAPACITACION	1 : Muy Alta	Fisico	0	0	10	0	10	0	15	10	0	0	0	0	45
					Financiero S/.	0	0	8,000	8,000	8,000	8,000	8,000	8,000	0	0	0	0	48,000
19AO000224390	EDUCACION SANITARIA Y GESTION DE LOS SERVICIOS DE SANEAMIENTO DEL PIP N 2202465	010205 : IMAZA	227 : CAPACITACION	1 : Muy Alta	Fisico	0	0	10	15	15	8	0	0	0	0	0	0	48
					Financiero S/.	0	0	15,910	15,910	16,180	0	0	0	0	0	0	0	48,000
19AO000224952	EDUCACION SANITARIA Y GESTION DE LOS SERVICIOS DE SANEAMIENTO DEL PIP N 2202568	010205 : IMAZA	227 : CAPACITACION	1 : Muy Alta	Fisico	0	0	10	0	0	0	0	0	0	0	0	0	10
					Financiero S/.	0	0	48,000	0	0	0	0	0	0	0	0	0	48,000
19AO000225353	EDUCACION SANITARIA Y GESTION DE LOS SERVICIOS DE SANEAMIENTO DEL PIP N 2235417	010205 : IMAZA	227 : CAPACITACION	1 : Muy Alta	Fisico	0	10	20	13	0	0	0	0	0	0	0	0	43
					Financiero S/.	0	16,000	16,000	16,000	0	0	0	0	0	0	0	0	48,000
19AO000225434	EDUCACION SANITARIA Y GESTION DE LOS SERVICIOS DE SANEAMIENTO DEL PIP N 2235419	010205 : IMAZA	227 : CAPACITACION	1 : Muy Alta	Fisico	0	0	10	10	10	10	8	0	0	0	0	0	48
					Financiero S/.	0	0	8,000	10,000	10,000	10,000	10,000	0	0	0	0	0	48,000
19AO000225679	EDUCACION SANITARIA Y GESTION DE LOS SERVICIOS DE SANEAMIENTO DEL PIP N 2235421	010205 : IMAZA	227 : CAPACITACION	1 : Muy Alta	Fisico	0	10	10	10	10	8	0	0	0	0	0	0	48
					Financiero S/.	0	8,000	10,000	10,000	10,000	10,000	0	0	0	0	0	0	48,000
19AO000225743	EDUCACION SANITARIA Y GESTION DE LOS SERVICIOS DE SANEAMIENTO DEL PIP N 2235797	010205 : IMAZA	227 : CAPACITACION	1 : Muy Alta	Fisico	0	10	10	10	10	8	0	0	0	0	0	0	48
					Financiero S/.	0	8,000	10,000	10,000	10,000	10,000	0	0	0	0	0	0	48,000
19AO000225959	EDUCACION SANITARIA Y GESTION DE LOS SERVICIOS DE SANEAMIENTO DEL PIP N 2235799	010205 : IMAZA	227 : CAPACITACION	1 : Muy Alta	Fisico	0	0	0	7	7	7	7	5	0	0	0	0	33
					Financiero S/.	0	0	0	10,000	10,000	10,000	10,000	8,000	0	0	0	0	48,000
19AO000226039	SUPERVISION Y LIQUIDACION DE OBRAS DEL PIP N 2235800	010205 : IMAZA	060 : INFORME	1 : Muy Alta	Fisico	1	1	1	0	0	0	0	0	0	0	0	0	3
					Financiero S/.	0	8,000	8,000	8,000	36,000	0	0	0	0	0	0	0	60,000
19AO000226077	EDUCACION SANITARIA Y GESTION DE LOS SERVICIOS DE SANEAMIENTO DEL PIP N 2235800	010205 : IMAZA	227 : CAPACITACION	1 : Muy Alta	Fisico	0	0	0	0	10	10	10	10	8	0	0	0	48
					Financiero S/.	0	0	0	0	8,000	8,000	8,000	8,000	8,000	8,000	0	0	48,000
19AO000226194	SUPERVISION Y LIQUIDACION DE OBRAS DEL PIP N 2235801	010205 : IMAZA	060 : INFORME	1 : Muy Alta	Fisico	0	0	1	1	1	1	1	1	0	0	0	0	6
					Financiero S/.	0	0	8,000	8,000	8,000	8,000	8,000	8,000	12,000	0	0	0	60,000

MVCS - PNSR
Coordinadora de Área (E) del Área de Planeamiento y Modernización de la UPP
ROSA CASTILLO FELAEZ

MVCS - PNSR
Jefe de Unidad de La Unidad de Planeamiento y Presupuesto
JORGE LUIS CHIONE INFANTES

19AO0000226225	EDUCACION SANITARIA Y GESTION DE LOS SERVICIOS DE SANEAMIENTO DEL PIP N 2235801	010205 : IMAZA	227 : CAPACITACION	1 : Muy Alta	Fisico	0	10	10	10	10	8	0	0	0	0	0	0	48
					Financiero S/.	0	0	0	0	8,000	8,000	8,000	8,000	8,000	8,000	0	0	48,000
19AO0000226444	SUPERVISION Y LIQUIDACION DE OBRAS DEL PIP N 2235802	010205 : IMAZA	060 : INFORME	1 : Muy Alta	Fisico	0	0	1	1	0	0	0	0	0	0	0	0	2
					Financiero S/.	0	0	10,000	10,000	40,000	0	0	0	0	0	0	0	60,000
19AO0000226478	EDUCACION SANITARIA Y GESTION DE LOS SERVICIOS DE SANEAMIENTO DEL PIP N 2235802	010205 : IMAZA	227 : CAPACITACION	1 : Muy Alta	Fisico	0	5	8	8	10	10	8	0	0	0	0	0	49
					Financiero S/.	0	8,000	8,000	8,000	8,000	8,000	8,000	0	0	0	0	0	48,000
19AO0000226505	EDUCACION SANITARIA Y GESTION DE LOS SERVICIOS DE SANEAMIENTO DEL PIP N 2235893	010205 : IMAZA	227 : CAPACITACION	1 : Muy Alta	Fisico	0	0	7	7	7	7	7	0	0	0	0	0	35
					Financiero S/.	0	0	9,000	9,000	9,000	9,000	9,000	496	0	0	0	0	45,496
19AO0000227089	EDUCACION SANITARIA Y GESTION DE LOS SERVICIOS DE SANEAMIENTO DEL PIP N 2235894	010205 : IMAZA	227 : CAPACITACION	1 : Muy Alta	Fisico	5	0	10	0	10	0	10	0	0	0	0	0	35
					Financiero S/.	0	9,000	9,000	9,000	9,000	9,000	3,000	0	0	0	0	0	48,000
19AO0000227099	SUPERVISION Y LIQUIDACION DE OBRAS DEL PIP N 2235895	010205 : IMAZA	060 : INFORME	1 : Muy Alta	Fisico	1	1	1	0	0	0	0	0	0	0	0	0	3
					Financiero S/.	0	8,000	8,000	4,000	0	40,000	0	0	0	0	0	0	60,000
19AO0000227117	EDUCACION SANITARIA Y GESTION DE LOS SERVICIOS DE SANEAMIENTO DEL PIP N 2235895	010205 : IMAZA	227 : CAPACITACION	1 : Muy Alta	Fisico	8	0	8	0	10	0	0	0	0	0	0	0	26
					Financiero S/.	0	8,000	10,000	10,000	10,000	10,000	0	0	0	0	0	0	48,000
19AO0000227156	EDUCACION SANITARIA Y GESTION DE LOS SERVICIOS DE SANEAMIENTO DEL PIP N 2235897	010205 : IMAZA	227 : CAPACITACION	1 : Muy Alta	Fisico	0	0	0	6	6	6	6	6	6	0	0	0	36
					Financiero S/.	0	0	0	8,000	8,000	8,000	8,000	8,000	8,000	0	0	0	48,000
19AO0000227189	EDUCACION SANITARIA Y GESTION DE LOS SERVICIOS DE SANEAMIENTO DEL PIP N 2255406	010205 : IMAZA	227 : CAPACITACION	1 : Muy Alta	Fisico	0	6	6	6	6	6	6	0	0	0	0	0	36
					Financiero S/.	0	8,000	8,000	8,000	8,000	8,000	8,000	0	0	0	0	0	48,000
19AO0000227218	EDUCACION SANITARIA Y GESTION DE LOS SERVICIOS DE SANEAMIENTO DEL PIP N 2269266	220104 : JEPELACIO	227 : CAPACITACION	1 : Muy Alta	Fisico	10	0	10	0	10	0	10	0	0	0	0	0	40
					Financiero S/.	0	8,000	10,000	10,000	10,000	10,000	0	0	0	0	0	0	48,000
19AO0000227251	EDUCACION SANITARIA Y GESTION DE LOS SERVICIOS DE SANEAMIENTO DEL PIP N 2282885	220101 : MOYOBAMBA	227 : CAPACITACION	1 : Muy Alta	Fisico	10	0	10	0	10	0	10	0	0	0	0	0	40
					Financiero S/.	0	8,000	10,000	10,000	10,000	10,000	0	0	0	0	0	0	48,000
19AO0000227334	EDUCACION SANITARIA Y GESTION DE LOS SERVICIOS DE SANEAMIENTO DEL PIP N 2294188	220101 : MOYOBAMBA	227 : CAPACITACION	1 : Muy Alta	Fisico	0	0	10	0	10	0	10	0	10	0	0	0	40
					Financiero S/.	0	0	8,000	10,000	10,000	10,000	10,000	0	0	0	0	0	48,000
19AO0000227367	EDUCACION SANITARIA Y GESTION DE LOS SERVICIOS DE SANEAMIENTO DEL PIP N 2302777	220104 : JEPELACIO	227 : CAPACITACION	1 : Muy Alta	Fisico	0	10	0	10	0	10	0	10	0	0	0	0	40
					Financiero S/.	0	8,000	10,000	10,000	10,000	10,000	0	0	0	0	0	0	48,000
19AO0000227382	EDUCACION SANITARIA Y GESTION DE LOS SERVICIOS DE SANEAMIENTO DEL PIP N 2304857	160202 : BALSAPUERTO	227 : CAPACITACION	1 : Muy Alta	Fisico	0	10	0	10	0	10	0	10	0	0	0	0	40
					Financiero S/.	0	8,000	10,000	10,000	10,000	10,000	0	0	0	0	0	0	48,000
19AO0000227493	EDUCACION SANITARIA Y GESTION DE LOS SERVICIOS DE SANEAMIENTO DEL PIP N 2305182	220101 : MOYOBAMBA	227 : CAPACITACION	1 : Muy Alta	Fisico	0	10	0	10	0	10	0	10	0	0	0	0	40
					Financiero S/.	0	10,000	10,000	10,000	10,000	8,000	0	0	0	0	0	0	48,000
19AO0000227495	EDUCACION SANITARIA Y GESTION DE LOS SERVICIOS DE SANEAMIENTO DEL PIP N 2307768	160202 : BALSAPUERTO	227 : CAPACITACION	1 : Muy Alta	Fisico	10	0	10	0	10	0	10	0	0	0	0	0	40
					Financiero S/.	8,000	10,000	10,000	10,000	10,000	0	0	0	0	0	0	0	48,000
19AO0000227499	EDUCACION SANITARIA Y GESTION DE LOS SERVICIOS DE SANEAMIENTO DEL PIP N 2307771	160202 : BALSAPUERTO	227 : CAPACITACION	1 : Muy Alta	Fisico	0	0	10	0	10	0	10	0	10	0	0	0	40
					Financiero S/.	0	10,000	10,000	10,000	10,000	8,000	0	0	0	0	0	0	48,000
19AO0000227503	EDUCACION SANITARIA Y GESTION DE LOS SERVICIOS DE SANEAMIENTO DEL PIP N 2307772	220101 : MOYOBAMBA	227 : CAPACITACION	1 : Muy Alta	Fisico	0	10	0	10	0	10	0	10	0	0	0	0	40
					Financiero S/.	8,000	10,000	10,000	10,000	10,000	0	0	0	0	0	0	0	48,000
19AO0000227512	EDUCACION SANITARIA Y GESTION DE LOS SERVICIOS DE SANEAMIENTO DEL PIP N 2307774	220101 : MOYOBAMBA	227 : CAPACITACION	1 : Muy Alta	Fisico	0	0	10	10	0	10	0	10	0	0	0	0	40
					Financiero S/.	0	0	8,000	10,000	10,000	10,000	10,000	0	0	0	0	0	48,000
19AO0000227517	EDUCACION SANITARIA Y GESTION DE LOS SERVICIOS DE SANEAMIENTO DEL PIP N 2307861	220101 : MOYOBAMBA	227 : CAPACITACION	1 : Muy Alta	Fisico	0	9	9	9	10	6	0	0	0	0	0	0	43
					Financiero S/.	0	8,000	10,000	10,000	10,000	10,000	0	0	0	0	0	0	48,000
19AO0000227518	SUPERVISION Y LIQUIDACION DE OBRAS DEL PIP N 2309366	220101 : MOYOBAMBA	060 : INFORME	1 : Muy Alta	Fisico	1	1	0	0	0	0	0	0	0	0	0	0	2
					Financiero S/.	8,500	9,381	0	0	0	0	0	0	0	0	0	0	17,881
19AO0000227527	EDUCACION SANITARIA Y GESTION DE LOS SERVICIOS DE SANEAMIENTO DEL PIP N 2311108	220101 : MOYOBAMBA	227 : CAPACITACION	1 : Muy Alta	Fisico	10	0	10	0	10	0	10	0	0	0	0	0	40
					Financiero S/.	8,000	10,000	10,000	10,000	10,000	0	0	0	0	0	0	0	48,000

MVCS - PNSR
Coordinadora de Área (S) de Área de Planeamiento y Modernización de la UPP
ROSA CASTILLO PELAEZ

MVCS - PNSR
Jefe de Unidad de La Unidad de Planeamiento y Presupuesto
JORGE LUIS CHIONE INFANTES

19AO000227531	SUPERVISION Y LIQUIDACION DE OBRAS DEL PIP N 2311109	160202 : BALSAPUERTO	060 : INFORME	1 : Muy Alta	Fisico	1	1	1	0	0	0	0	0	0	0	0	0	3
					Financiero S/.	8,000	8,000	8,000	3,509	0	0	0	0	0	0	0	0	27,509
19AO000227533	EDUCACION SANITARIA Y GESTION DE LOS SERVICIOS DE SANEAMIENTO DEL PIP N 2311109	160202 : BALSAPUERTO	227 : CAPACITACION	1 : Muy Alta	Fisico	0	9	9	9	10	6	0	0	0	0	0	0	43
					Financiero S/.	0	8,000	10,000	10,000	10,000	10,000	0	0	0	0	0	0	48,000
19AO000227540	SUPERVISION Y LIQUIDACION DE OBRAS DEL PIP N 2311139	220804 : NUEVA CAJAMARCA	060 : INFORME	1 : Muy Alta	Fisico	0	0	0	0	1	1	1	0	0	0	0	0	3
					Financiero S/.	0	0	0	8,000	8,000	8,000	3,510	0	0	0	0	0	27,510
19AO000227543	EDUCACION SANITARIA Y GESTION DE LOS SERVICIOS DE SANEAMIENTO DEL PIP N 2311139	220804 : NUEVA CAJAMARCA	227 : CAPACITACION	1 : Muy Alta	Fisico	0	0	0	0	9	9	9	10	6	0	0	0	43
					Financiero S/.	0	0	0	0	8,000	10,000	10,000	10,000	10,000	0	0	0	48,000
19AO000227554	EDUCACION SANITARIA Y GESTION DE LOS SERVICIOS DE SANEAMIENTO DEL PIP N 2311140	160202 : BALSAPUERTO	227 : CAPACITACION	1 : Muy Alta	Fisico	0	0	0	9	9	9	10	6	0	0	0	0	43
					Financiero S/.	0	0	0	8,000	10,000	10,000	10,000	10,000	0	0	0	0	48,000
19AO000227569	EDUCACION SANITARIA Y GESTION DE LOS SERVICIOS DE SANEAMIENTO DEL PIP N 2311141	220101 : MOYOBAMBA	227 : CAPACITACION	1 : Muy Alta	Fisico	0	10	10	10	12	10	0	0	0	0	0	0	52
					Financiero S/.	0	8,000	10,000	10,000	10,000	10,000	0	0	0	0	0	0	48,000
19AO000227577	SUPERVISION Y LIQUIDACION DE OBRAS DEL PIP N 2318065	220101 : MOYOBAMBA	060 : INFORME	1 : Muy Alta	Fisico	0	1	1	1	0	0	0	0	0	0	0	0	3
					Financiero S/.	10,000	10,000	10,000	0	30,000	0	0	0	0	0	0	0	60,000
19AO000227591	EDUCACION SANITARIA Y GESTION DE LOS SERVICIOS DE SANEAMIENTO DEL PIP N 2318065	220101 : MOYOBAMBA	227 : CAPACITACION	1 : Muy Alta	Fisico	10	10	10	12	10	0	0	0	0	0	0	0	52
					Financiero S/.	8,000	10,000	10,000	10,000	10,000	0	0	0	0	0	0	0	48,000
19AO000233427	EDUCACION SANITARIA Y GESTION DE LOS SERVICIOS DE SANEAMIENTO DEL PIP N 2235420	010205 : IMAZA	227 : CAPACITACION	1 : Muy Alta	Fisico	0	0	0	10	10	10	10	8	0	0	0	0	48
					Financiero S/.	0	0	0	8,000	10,000	10,000	10,000	10,000	0	0	0	0	48,000
19AO000594558	SUPERVISION Y LIQUIDACION DE OBRAS DEL PIP N° 2235416	010205 : IMAZA	060 : INFORME	1 : Muy Alta	Fisico	1	1	0	0	0	0	0	0	0	0	0	0	2
					Financiero S/.	8,000	6,155	0	0	0	0	0	0	0	0	0	0	14,155
19AO000594559	EDUCACION SANITARIA Y GESTION DE LOS SERVICIOS DE SANEAMIENTO DEL PIP N° 2235416	010205 : IMAZA	227 : CAPACITACION	1 : Muy Alta	Fisico	0	0	0	0	0	7	7	7	7	7	7	0	42
					Financiero S/.	0	0	0	0	0	8,000	8,000	8,000	8,000	8,000	8,000	0	48,000
19AO000594560	EDUCACION SANITARIA Y GESTION DE LOS SERVICIOS DE SANEAMIENTO DEL PIP N° 2235896	010205 : IMAZA	227 : CAPACITACION	2 : Alta	Fisico	0	0	0	0	0	3	3	3	2	2	6	0	19
					Financiero S/.	0	0	0	0	0	3,998	3,744	3,489	2,361	2,361	7,381	0	23,334
19AO000594561	SUPERVISION Y LIQUIDACION DE OBRAS DEL PIP N° 2254974	220804 : NUEVA CAJAMARCA	060 : INFORME	1 : Muy Alta	Fisico	0	1	1	1	1	0	0	0	0	0	0	0	4
					Financiero S/.	0	73,000	73,000	73,300	75,036	0	0	0	0	0	0	0	294,336
19AO000594562	EDUCACION SANITARIA Y GESTION DE LOS SERVICIOS DE SANEAMIENTO DEL PIP N° 2254974	220804 : NUEVA CAJAMARCA	227 : CAPACITACION	1 : Muy Alta	Fisico	0	0	0	0	0	0	7	7	7	7	7	7	42
					Financiero S/.	0	0	0	0	0	0	8,000	8,000	8,000	8,000	8,000	8,000	48,000
19AO000594563	SUPERVISION Y LIQUIDACION DE OBRAS DEL PIP N° 2269260	220104 : JEPELACIO	060 : INFORME	1 : Muy Alta	Fisico	0	1	1	1	0	0	0	0	0	0	0	0	3
					Financiero S/.	0	11,682	11,682	11,682	0	0	0	0	0	0	0	0	35,046
19AO000594564	EDUCACION SANITARIA Y GESTION DE LOS SERVICIOS DE SANEAMIENTO DEL PIP N° 2269260	220104 : JEPELACIO	227 : CAPACITACION	1 : Muy Alta	Fisico	0	0	7	7	7	7	7	7	0	0	0	0	42
					Financiero S/.	0	0	8,000	8,000	8,000	8,000	8,000	8,000	0	0	0	0	48,000
19AO000594565	SUPERVISION Y LIQUIDACION DE OBRAS DEL PIP N° 2269263	220104 : JEPELACIO	060 : INFORME	1 : Muy Alta	Fisico	0	0	1	1	1	1	0	0	0	0	0	0	4
					Financiero S/.	0	0	11,000	11,000	11,000	11,178	0	0	0	0	0	0	44,178
19AO000594566	EDUCACION SANITARIA Y GESTION DE LOS SERVICIOS DE SANEAMIENTO DEL PIP N° 2269263	220104 : JEPELACIO	227 : CAPACITACION	1 : Muy Alta	Fisico	8	8	8	8	7	0	0	0	0	0	0	0	39
					Financiero S/.	11,820	10,000	10,000	8,000	8,180	0	0	0	0	0	0	0	48,000
19AO000594567	SUPERVISION Y LIQUIDACION DE OBRAS DEL PIP N° 2269264	220104 : JEPELACIO	060 : INFORME	1 : Muy Alta	Fisico	1	1	1	1	0	0	0	0	0	0	0	0	4
					Financiero S/.	14,000	14,000	14,000	15,574	0	0	0	0	0	0	0	0	57,574
19AO000594568	EDUCACION SANITARIA Y GESTION DE LOS SERVICIOS DE SANEAMIENTO DEL PIP N° 2269264	220104 : JEPELACIO	227 : CAPACITACION	1 : Muy Alta	Fisico	0	0	0	0	8	8	8	8	7	0	0	0	39
					Financiero S/.	0	0	0	0	11,820	10,000	10,000	8,000	8,180	0	0	0	48,000
19AO000594569	SUPERVISION Y LIQUIDACION DE OBRAS DEL PIP N° 2269265	220104 : JEPELACIO	060 : INFORME	1 : Muy Alta	Fisico	0	1	1	1	1	1	0	0	0	0	0	0	5
					Financiero S/.	0	14,300	14,300	14,300	14,300	14,680	0	0	0	0	0	0	71,880
19AO000594570	EDUCACION SANITARIA Y GESTION DE LOS SERVICIOS DE SANEAMIENTO DEL PIP N° 2269265	220104 : JEPELACIO	227 : CAPACITACION	1 : Muy Alta	Fisico	0	0	0	0	8	8	8	8	7	0	0	0	39
					Financiero S/.	0	0	0	0	11,820	10,000	10,000	8,000	8,180	0	0	0	48,000
19AO000594571	SUPERVISION Y LIQUIDACION DE OBRAS DEL	220104 :	060 : INFORME	1 : Muy Alta	Fisico	1	1	1	0	0	0	0	0	0	0	0	0	3

MVCS - PNSR Coordinadora de Área(S) del Área de Planeamiento y Modernización de la UPP ROSA CASTILLO PELAEZ

MVCS - PNSR Jefe de Unidad de La Unidad de Planeamiento y Presupuesto JORGE LUIS CHIGNE INFANTES

	PIP N° 2269267	JEPELACIO			Financiero S/.	16,600	16,600	16,868	0	0	0	0	0	0	0	0	0	50,068
19AO000594572	EDUCACION SANITARIA Y GESTION DE LOS SERVICIOS DE SANEAMIENTO DEL PIP N° 2269267	220104 : JEPELACIO	227 : CAPACITACION	1 : Muy Alta	Fisico	8	8	8	8	7	0	0	0	0	0	0	0	39
					Financiero S/.	11,820	10,000	10,000	8,000	8,180	0	0	0	0	0	0	0	48,000
19AO000594573	SUPERVISION Y LIQUIDACION DE OBRAS DEL PIP N° 2269268	220104 : JEPELACIO	060 : INFORME	1 : Muy Alta	Fisico	0	1	1	1	0	0	0	0	0	0	0	0	3
					Financiero S/.	0	16,450	16,450	16,552	0	0	0	0	0	0	0	0	49,452
19AO000594574	EDUCACION SANITARIA Y GESTION DE LOS SERVICIOS DE SANEAMIENTO DEL PIP N° 2269268	220104 : JEPELACIO	227 : CAPACITACION	1 : Muy Alta	Fisico	8	8	8	8	7	0	0	0	0	0	0	0	39
					Financiero S/.	11,820	10,000	10,000	8,000	8,180	0	0	0	0	0	0	0	48,000
19AO000594575	SUPERVISION Y LIQUIDACION DE OBRAS DEL PIP N° 2274192	220101 : MOYOBAMBA	060 : INFORME	1 : Muy Alta	Fisico	1	1	1	0	0	0	0	0	0	0	0	0	3
					Financiero S/.	12,140	12,140	12,163	0	0	0	0	0	0	0	0	0	36,443
19AO000594576	EDUCACION SANITARIA Y GESTION DE LOS SERVICIOS DE SANEAMIENTO DEL PIP N° 2274192	220101 : MOYOBAMBA	227 : CAPACITACION	1 : Muy Alta	Fisico	8	8	8	8	7	0	0	0	0	0	0	0	39
					Financiero S/.	11,820	10,000	10,000	8,000	8,180	0	0	0	0	0	0	0	48,000
19AO000594577	EDUCACION SANITARIA Y GESTION DE LOS SERVICIOS DE SANEAMIENTO DEL PIP N° 2282882	220101 : MOYOBAMBA	227 : CAPACITACION	1 : Muy Alta	Fisico	0	0	8	8	0	0	0	0	0	0	0	0	16
					Financiero S/.	0	0	8,000	8,000	1,168	0	0	0	0	0	0	0	17,168
19AO000594578	SUPERVISION Y LIQUIDACION DE OBRAS DEL PIP N° 2282888	220101 : MOYOBAMBA	060 : INFORME	1 : Muy Alta	Fisico	0	1	1	1	1	0	0	0	0	0	0	0	4
					Financiero S/.	0	20,225	20,225	20,225	20,225	0	0	0	0	0	0	0	80,900
19AO000594579	EDUCACION SANITARIA Y GESTION DE LOS SERVICIOS DE SANEAMIENTO DEL PIP N° 2282888	220101 : MOYOBAMBA	227 : CAPACITACION	1 : Muy Alta	Fisico	0	0	7	7	7	7	7	7	0	0	0	0	42
					Financiero S/.	0	0	8,000	8,000	8,000	8,000	8,000	8,000	0	0	0	0	48,000
19AO000594580	SUPERVISION Y LIQUIDACION DE OBRAS DEL PIP N° 2282899	220101 : MOYOBAMBA	060 : INFORME	1 : Muy Alta	Fisico	1	1	1	0	0	0	0	0	0	0	0	0	3
					Financiero S/.	15,900	15,900	16,025	0	0	0	0	0	0	0	0	0	47,825
19AO000594581	EDUCACION SANITARIA Y GESTION DE LOS SERVICIOS DE SANEAMIENTO DEL PIP N° 2282899	220101 : MOYOBAMBA	227 : CAPACITACION	1 : Muy Alta	Fisico	8	8	8	8	7	0	0	0	0	0	0	0	39
					Financiero S/.	11,820	10,000	10,000	8,000	8,180	0	0	0	0	0	0	0	48,000
19AO000594582	SUPERVISION Y LIQUIDACION DE OBRAS DEL PIP N° 2286903	220104 : JEPELACIO	060 : INFORME	1 : Muy Alta	Fisico	0	1	1	1	1	0	0	0	0	0	0	0	4
					Financiero S/.	0	16,170	16,170	16,170	16,197	0	0	0	0	0	0	0	64,707
19AO000594583	EDUCACION SANITARIA Y GESTION DE LOS SERVICIOS DE SANEAMIENTO DEL PIP N° 2286903	220104 : JEPELACIO	227 : CAPACITACION	1 : Muy Alta	Fisico	8	8	8	8	7	0	0	0	0	0	0	0	39
					Financiero S/.	11,820	10,000	10,000	8,000	8,180	0	0	0	0	0	0	0	48,000
19AO000594584	SUPERVISION Y LIQUIDACION DE OBRAS DEL PIP N° 2292676	160202 : BALSAPUERTO	060 : INFORME	1 : Muy Alta	Fisico	0	0	1	1	1	1	1	0	0	0	0	0	5
					Financiero S/.	0	0	55,718	55,718	55,718	55,718	55,718	0	0	0	0	0	278,590
19AO000594585	EDUCACION SANITARIA Y GESTION DE LOS SERVICIOS DE SANEAMIENTO DEL PIP N° 2292676	160202 : BALSAPUERTO	227 : CAPACITACION	1 : Muy Alta	Fisico	0	0	0	7	8	7	8	7	0	0	0	0	37
					Financiero S/.	0	0	0	9,596	10,103	8,000	9,131	8,000	3,170	0	0	0	48,000
19AO000594586	SUPERVISION Y LIQUIDACION DE OBRAS DEL PIP N° 2293850	220104 : JEPELACIO	060 : INFORME	1 : Muy Alta	Fisico	0	0	1	1	1	0	0	0	0	0	0	0	3
					Financiero S/.	0	0	12,335	12,335	12,335	0	0	0	0	0	0	0	37,005
19AO000594587	EDUCACION SANITARIA Y GESTION DE LOS SERVICIOS DE SANEAMIENTO DEL PIP N° 2293850	220104 : JEPELACIO	227 : CAPACITACION	1 : Muy Alta	Fisico	0	0	7	7	7	7	7	6	0	0	0	0	41
					Financiero S/.	0	0	8,000	8,000	8,900	8,000	8,000	7,100	0	0	0	0	48,000
19AO000594588	SUPERVISION Y LIQUIDACION DE OBRAS DEL PIP N° 2293851	220104 : JEPELACIO	060 : INFORME	1 : Muy Alta	Fisico	0	0	0	1	1	1	1	0	0	0	0	0	4
					Financiero S/.	0	0	0	17,687	17,687	17,687	17,687	0	0	0	0	0	70,748
19AO000594589	EDUCACION SANITARIA Y GESTION DE LOS SERVICIOS DE SANEAMIENTO DEL PIP N° 2293851	220104 : JEPELACIO	227 : CAPACITACION	1 : Muy Alta	Fisico	0	0	0	0	7	7	7	7	7	0	0	0	35
					Financiero S/.	0	0	0	0	8,000	8,000	8,000	8,000	8,000	8,000	0	0	48,000
19AO000594590	SUPERVISION Y LIQUIDACION DE OBRAS DEL PIP N° 2293853	220104 : JEPELACIO	060 : INFORME	1 : Muy Alta	Fisico	0	1	1	1	0	0	0	0	0	0	0	0	3
					Financiero S/.	0	22,185	22,185	22,192	0	0	0	0	0	0	0	0	66,562
19AO000594591	EDUCACION SANITARIA Y GESTION DE LOS SERVICIOS DE SANEAMIENTO DEL PIP N° 2293853	220104 : JEPELACIO	227 : CAPACITACION	1 : Muy Alta	Fisico	8	8	8	8	7	0	0	0	0	0	0	0	39
					Financiero S/.	11,820	10,000	10,000	8,000	8,180	0	0	0	0	0	0	0	48,000
19AO000594592	SUPERVISION Y LIQUIDACION DE OBRAS DEL PIP N° 2295438	220104 : JEPELACIO	060 : INFORME	1 : Muy Alta	Fisico	0	0	1	1	1	0	0	0	0	0	0	0	3
					Financiero S/.	0	0	16,460	16,460	16,461	0	0	0	0	0	0	0	49,381
19AO000594593	EDUCACION SANITARIA Y GESTION DE LOS SERVICIOS DE SANEAMIENTO DEL PIP N° 2295438	220104 : JEPELACIO	227 : CAPACITACION	1 : Muy Alta	Fisico	0	7	7	7	7	8	0	0	0	0	0	0	36
					Financiero S/.	0	8,000	9,500	9,831	9,500	11,169	0	0	0	0	0	0	48,000
19AO000594594	SUPERVISION Y LIQUIDACION DE OBRAS DEL PIP N° 2295439	220101 : MOYOBAMBA	060 : INFORME	1 : Muy Alta	Fisico	1	1	1	0	0	0	0	0	0	0	0	0	3

MVCS - PNSR
Coordinadora de Area (S) del Area de Planeamiento y Modernización de la UPP
ROSA CASTILLO PELAEZ

MVCS - PNSR
Jefe de Unidad de La Unidad de Planeamiento y Presupuesto
JORGE LUIS CHIGNE INFANTES

					Financiero S/.	10,800	10,800	10,802	0	0	0	0	0	0	0	0	0	32,402
19AO000594595	EDUCACION SANITARIA Y GESTION DE LOS SERVICIOS DE SANEAMIENTO DEL PIP N° 2295439	220101 : MOYOBAMBA	227 : CAPACITACION	1 : Muy Alta	Fisico	8	8	8	8	7	0	0	0	0	0	0	0	39
					Financiero S/.	10,000	10,000	10,000	10,000	8,000	0	0	0	0	0	0	0	48,000
19AO000594596	SUPERVISION Y LIQUIDACION DE OBRAS DEL PIP N° 2302779	220101 : MOYOBAMBA	060 : INFORME	1 : Muy Alta	Fisico	0	1	1	1	0	0	0	0	0	0	0	0	3
					Financiero S/.	0	20,000	20,000	20,000	0	0	0	0	0	0	0	0	60,000
19AO000594597	EDUCACION SANITARIA Y GESTION DE LOS SERVICIOS DE SANEAMIENTO DEL PIP N° 2302779	220101 : MOYOBAMBA	227 : CAPACITACION	1 : Muy Alta	Fisico	0	0	0	15	15	15	15	15	15	15	20	0	125
					Financiero S/.	0	0	0	30,000	30,000	30,000	30,000	30,000	30,000	30,000	59,543	0	269,543
19AO000594598	SUPERVISION Y LIQUIDACION DE OBRAS DEL PIP N° 2302782	220804 : NUEVA CAJAMARCA	060 : INFORME	1 : Muy Alta	Fisico	1	1	1	0	0	0	0	0	0	0	0	0	3
					Financiero S/.	20,000	20,000	20,000	0	0	0	0	0	0	0	0	0	60,000
19AO000594599	EDUCACION SANITARIA Y GESTION DE LOS SERVICIOS DE SANEAMIENTO DEL PIP N° 2302782	220804 : NUEVA CAJAMARCA	227 : CAPACITACION	1 : Muy Alta	Fisico	12	12	12	12	12	12	12	12	12	14	0	0	122
					Financiero S/.	16,000	16,000	16,000	16,000	16,000	16,000	16,000	16,000	16,000	17,814	0	0	161,814
19AO000594600	SUPERVISION Y LIQUIDACION DE OBRAS DEL PIP N° 2303088	220104 : JEPELACIO	060 : INFORME	1 : Muy Alta	Fisico	0	0	1	1	1	1	0	0	0	0	0	0	4
					Financiero S/.	0	0	16,000	16,000	16,000	0	0	0	0	0	0	0	48,000
19AO000594601	EDUCACION SANITARIA Y GESTION DE LOS SERVICIOS DE SANEAMIENTO DEL PIP N° 2303088	220104 : JEPELACIO	227 : CAPACITACION	1 : Muy Alta	Fisico	12	12	12	12	12	12	12	12	12	14	0	0	122
					Financiero S/.	25,000	25,000	25,000	25,000	25,000	25,000	25,000	25,000	25,000	29,965	0	0	254,965
19AO000594602	EDUCACION SANITARIA Y GESTION DE LOS SERVICIOS DE SANEAMIENTO DEL PIP N° 2304268	220101 : MOYOBAMBA	227 : CAPACITACION	1 : Muy Alta	Fisico	0	0	10	10	10	10	10	10	10	10	10	10	100
					Financiero S/.	0	0	13,000	13,000	13,000	13,500	13,500	13,500	13,500	13,500	13,500	15,125	135,125
19AO000594603	EDUCACION SANITARIA Y GESTION DE LOS SERVICIOS DE SANEAMIENTO DEL PIP N° 2304269	220101 : MOYOBAMBA	227 : CAPACITACION	1 : Muy Alta	Fisico	0	0	12	12	12	12	12	12	12	12	12	14	122
					Financiero S/.	0	0	16,800	16,800	16,800	16,800	16,800	16,800	16,800	16,800	16,800	16,872	168,072
19AO000594604	EDUCACION SANITARIA Y GESTION DE LOS SERVICIOS DE SANEAMIENTO DEL PIP N° 2305482	220101 : MOYOBAMBA	227 : CAPACITACION	1 : Muy Alta	Fisico	0	9	9	9	9	9	9	9	9	9	9	0	90
					Financiero S/.	0	12,900	12,900	12,900	12,900	12,900	12,900	12,900	12,900	12,900	12,900	220	129,220
19AO000594605	EDUCACION SANITARIA Y GESTION DE LOS SERVICIOS DE SANEAMIENTO DEL PIP N° 2305484	220104 : JEPELACIO	227 : CAPACITACION	1 : Muy Alta	Fisico	0	0	12	12	12	12	12	12	12	12	12	14	122
					Financiero S/.	0	0	14,300	14,300	14,300	14,300	14,300	14,300	14,300	14,300	14,300	14,386	143,086
19AO000594606	SUPERVISION Y LIQUIDACION DE OBRAS DEL PIP N° 2307726	220101 : MOYOBAMBA	060 : INFORME	1 : Muy Alta	Fisico	0	1	1	1	1	0	0	0	0	0	0	0	4
					Financiero S/.	0	12,000	12,000	12,000	12,000	0	0	0	0	0	0	0	48,000
19AO000594607	EDUCACION SANITARIA Y GESTION DE LOS SERVICIOS DE SANEAMIENTO DEL PIP N° 2307726	220101 : MOYOBAMBA	227 : CAPACITACION	1 : Muy Alta	Fisico	0	0	12	12	12	12	12	12	12	12	12	14	122
					Financiero S/.	0	0	31,700	31,700	31,700	31,700	31,700	31,700	31,700	31,700	31,700	32,231	317,531
19AO000594608	SUPERVISION Y LIQUIDACION DE OBRAS DEL PIP N° 2307769	160202 : BALSAPUERTO	060 : INFORME	1 : Muy Alta	Fisico	0	1	1	1	1	0	0	0	0	0	0	0	4
					Financiero S/.	0	12,000	12,000	12,000	12,000	0	0	0	0	0	0	0	48,000
19AO000594609	EDUCACION SANITARIA Y GESTION DE LOS SERVICIOS DE SANEAMIENTO DEL PIP N° 2307769	160202 : BALSAPUERTO	227 : CAPACITACION	1 : Muy Alta	Fisico	0	0	9	9	9	9	9	9	9	9	9	9	90
					Financiero S/.	0	0	11,800	11,800	11,800	11,800	11,800	11,800	11,800	11,800	11,800	12,019	118,219
19AO000594610	SUPERVISION Y LIQUIDACION DE OBRAS DEL PIP N° 2307770	220101 : MOYOBAMBA	060 : INFORME	1 : Muy Alta	Fisico	0	1	1	1	1	1	0	0	0	0	0	0	5
					Financiero S/.	0	27,255	27,255	27,255	27,255	27,255	0	0	0	0	0	0	136,275
19AO000594611	EDUCACION SANITARIA Y GESTION DE LOS SERVICIOS DE SANEAMIENTO DEL PIP N° 2307770	220101 : MOYOBAMBA	227 : CAPACITACION	1 : Muy Alta	Fisico	0	0	0	8	8	8	8	6	0	0	0	0	38
					Financiero S/.	0	0	0	10,000	10,000	10,000	10,000	8,000	0	0	0	0	48,000
19AO000594612	SUPERVISION Y LIQUIDACION DE OBRAS DEL PIP N° 2307773	160202 : BALSAPUERTO	060 : INFORME	1 : Muy Alta	Fisico	0	0	1	1	1	1	1	1	0	0	0	0	6
					Financiero S/.	0	0	0	21,597	21,557	21,577	21,577	21,577	21,462	0	0	0	129,347
19AO000594613	EDUCACION SANITARIA Y GESTION DE LOS SERVICIOS DE SANEAMIENTO DEL PIP N° 2307773	160202 : BALSAPUERTO	227 : CAPACITACION	1 : Muy Alta	Fisico	0	0	0	0	8	8	8	8	6	0	0	0	38
					Financiero S/.	0	0	0	0	10,000	10,000	10,000	10,000	8,000	0	0	0	48,000
19AO000594614	MEJORAMIENTO DEL SISTEMA DE AGUA POTABLE Y DISPOSICION SANITARIA DE EXCRETA DEL PIP N° 2328696	220804 : NUEVA CAJAMARCA	155 : PORCENTAJE	1 : Muy Alta	Fisico	0	0	0	10	0	0	0	0	0	0	0	0	10
					Financiero S/.	0	0	0	5,498,651	0	0	0	0	0	0	0	0	5,498,651
19AO000594615	SUPERVISION Y LIQUIDACION DE OBRAS DEL PIP N° 2328696	220804 : NUEVA CAJAMARCA	060 : INFORME	1 : Muy Alta	Fisico	0	0	0	1	1	1	1	1	1	0	0	0	6
					Financiero S/.	0	0	0	60,000	60,000	60,000	60,000	61,957	60,000	0	0	0	361,957
19AO000594616	EDUCACION SANITARIA Y GESTION DE LOS SERVICIOS DE SANEAMIENTO DEL PIP N° 2338740	160202 : BALSAPUERTO	227 : CAPACITACION	1 : Muy Alta	Fisico	0	0	0	0	0	1	0	0	1	0	0	0	2
					Financiero S/.	0	0	12,200	12,200	12,200	12,200	12,200	12,200	12,200	12,200	12,200	12,288	122,088

MVCS - PNSR
Coordinadora de Área Sí del Área de Planeamiento y Modernización de la UPP
ROSA CASTILLO PELAEZ

MVCS - PNSR
Jefe de Unidad de La Unidad de Planeamiento y Presupuesto
JORGE LUIS DIGNE INFANTES

19AO000596383	EDUCACION SANITARIA Y GESTION DE LOS SERVICIOS DE SANEAMIENTO DEL PIP N° 2284559	220101 : MOYOBAMBA	227 : CAPACITACION	2 : Alta	Fisico	1	0	1	0	1	0	1	0	0	0	0	0	4
					Financiero S/.	0	8,000	8,000	8,000	8,000	8,000	8,000	0	0	0	0	0	48,000
19AO000596402	EDUCACION SANITARIA Y GESTION DE LOS SERVICIOS DE SANEAMIENTO DEL PIP N° 2309366	220101 : MOYOBAMBA	227 : CAPACITACION	1 : Muy Alta	Fisico	0	1	1	1	1	1	0	0	0	0	0	0	5
					Financiero S/.	0	8,000	8,000	8,000	8,000	8,000	8,000	0	0	0	0	0	48,000
19AO000596411	CONSTRUCCION DEL SISTEMA DE AGUA POTABLE Y DISPOSICION SANITARIA DE EXCRETA DEL PIP N° 2323784	160202 : BALSAPUERTO	155 : PORCENTAJE	1 : Muy Alta	Fisico	0	0	0	20	0	0	0	0	0	0	0	0	20
					Financiero S/.	0	0	0	136,180	0	0	0	0	0	0	0	0	136,180
19AO000596417	SUPERVISION Y LIQUIDACION DE OBRAS DEL PIP N° 2323784	160202 : BALSAPUERTO	060 : INFORME	1 : Muy Alta	Fisico	0	0	0	0	1	0	0	0	0	0	0	0	1
					Financiero S/.	0	0	0	0	60,000	0	0	0	0	0	0	0	60,000
19AO000596429	EDUCACION SANITARIA Y GESTION DE LOS SERVICIOS DE SANEAMIENTO DEL PIP N° 2323784	160202 : BALSAPUERTO	227 : CAPACITACION	1 : Muy Alta	Fisico	0	0	0	1	0	1	0	0	0	0	0	0	2
					Financiero S/.	0	0	0	24,000	0	24,000	0	0	0	0	0	0	48,000

OEI.06 FORTALECER LA GESTIÓN INSTITUCIONAL

AEI.06.07 GESTIÓN ADMINISTRATIVA FORTALECIDA DEL MVCS

COD.	Actividad Operativa / Inversiones	Ubigeo	U.M.	Prioridad	Meta	PROGRAMACION												Total Anual
						1	2	3	4	5	6	7	8	9	10	11	12	
19AO000215381	GESTIÓN DEL PROGRAMA AMAZONÍA RURAL	150131 : SAN ISIDRO	060 : INFORME	1 : Muy Alta	Fisico	1	1	1	1	1	1	1	1	1	1	1	1	12
					Financiero S/.	674,485	700,000	750,000	700,000	700,000	700,000	700,000	700,000	750,000	700,000	700,000	700,000	8,474,485

Unidad Ejecutora : 001443 - PROGRAMA NACIONAL DE SANEAMIENTO RURAL

Centro de Costo: 01.11.01 - PROCOES

OEI.02 INCREMENTAR EL ACCESO, SOSTENIBLE Y DE CALIDAD, A LOS SERVICIOS DE SANEAMIENTO EN LA POBLACIÓN DEL ÁMBITO RURAL

AEI.02.03 SERVICIOS DE SANEAMIENTO AMPLIADOS Y MEJORADOS EN EL ÁMBITO RURAL

COD.	Actividad Operativa / Inversiones	Ubigeo	U.M.	Prioridad	Meta	PROGRAMACION												Total Anual
						1	2	3	4	5	6	7	8	9	10	11	12	
19AO000582381	MEJORAMIENTO DEL SISTEMA DE AGUA POTABLE Y DISPOSICION SANITARIA DE EXCRETA DE PIP N° 2168150	030104 : CURAHUASI	155 : PORCENTAJE	1 : Muy Alta	Fisico	7	7	7	7	7	9	0	0	0	0	0	0	44
					Financiero S/.	108,472	108,472	108,472	108,472	108,472	108,472	0	0	0	0	0	0	650,829
19AO000584953	MEJORAMIENTO DEL SISTEMA DE AGUA POTABLE Y DISPOSICION SANITARIA DE EXCRETA DE PIP N° 2168168	030204 : HUANCARAMA	155 : PORCENTAJE	1 : Muy Alta	Fisico	11	11	11	11	11	13	0	0	0	0	0	0	68
					Financiero S/.	67,844	67,844	67,844	67,844	67,844	67,844	0	0	0	0	0	0	407,063
19AO000584972	MEJORAMIENTO DEL SISTEMA DE AGUA POTABLE Y DISPOSICION SANITARIA DE EXCRETA DE PIP N° 2168152	030104 : CURAHUASI	155 : PORCENTAJE	1 : Muy Alta	Fisico	6	6	6	6	6	7	0	0	0	0	0	0	37
					Financiero S/.	153,331	153,331	153,331	153,331	153,331	153,331	0	0	0	0	0	0	919,983
19AO000585007	MEJORAMIENTO DEL SISTEMA DE AGUA POTABLE Y DISPOSICION SANITARIA DE EXCRETA DE PIP N° 2168176	030504 : HAQUIRA	155 : PORCENTAJE	1 : Muy Alta	Fisico	8	8	8	8	8	9	0	0	0	0	0	0	49
					Financiero S/.	73,843	73,843	73,843	73,843	73,843	73,843	0	0	0	0	0	0	443,057
19AO000585059	CONSTRUCCION DEL SISTEMA DE AGUA POTABLE Y DISPOSICION SANITARIA DE EXCRETA DE PIP N° 2170948	090117 : YAULI	155 : PORCENTAJE	1 : Muy Alta	Fisico	1	0	0	0	0	0	0	0	0	0	0	0	1
					Financiero S/.	23,640	0	0	0	0	0	0	0	0	0	0	0	23,640
19AO000585079	MEJORAMIENTO DEL SISTEMA DE AGUA POTABLE Y DISPOSICION SANITARIA DE EXCRETA DE PIP N° 2178727	030104 : CURAHUASI	155 : PORCENTAJE	1 : Muy Alta	Fisico	7	7	7	7	7	8	0	0	0	0	0	0	43
					Financiero S/.	140,953	140,953	140,953	140,953	140,953	140,953	0	0	0	0	0	0	845,716
19AO000585092	MEJORAMIENTO DEL SISTEMA DE AGUA POTABLE Y DISPOSICION SANITARIA DE EXCRETA DE PIP N° 2186037	210102 : ACORA	155 : PORCENTAJE	1 : Muy Alta	Fisico	1	0	0	0	0	0	0	0	0	0	0	0	1
					Financiero S/.	16,626	16,626	16,626	0	0	0	0	0	0	0	0	0	49,878
19AO000585146	SUPERVISION Y LIQUIDACION DE OBRAS DE PIP N° 2189343	210102 : ACORA	060 : INFORME	1 : Muy Alta	Fisico	1	1	1	0	0	0	0	0	0	0	0	0	3
					Financiero S/.	8,507	8,507	8,507	0	0	0	0	0	0	0	0	0	25,522
19AO000585159	MEJORAMIENTO DEL SISTEMA DE AGUA POTABLE Y DISPOSICION SANITARIA DE EXCRETA DE PIP N° 2189465	210102 : ACORA	155 : PORCENTAJE	1 : Muy Alta	Fisico	1	0	0	0	0	0	0	0	0	0	0	0	1
					Financiero S/.	30,644	30,644	30,644	0	0	0	0	0	0	0	0	0	91,932
19AO000585197	MEJORAMIENTO DEL SISTEMA DE AGUA POTABLE Y DISPOSICION SANITARIA DE EXCRETA DE PIP N° 2190265	050502 : ANCO	155 : PORCENTAJE	1 : Muy Alta	Fisico	1	0	0	0	0	0	0	0	0	0	0	0	1
					Financiero S/.	3,974	0	0	0	0	0	0	0	0	0	0	0	3,974
19AO000585245	MEJORAMIENTO DEL SISTEMA DE AGUA POTABLE	210102 :	155 :	1 : Muy Alta	Fisico	1	0	0	0	0	0	0	0	0	0	0	0	1

MVCS - PNSR Coordinadora de Área (E) del Área de Planeamiento y Modernización de la UAP ROSA CASTILLO PELAEZ

MVCS - PNSR Jefe de Unidad de La Unidad de Planeamiento y Presupuesto JORGE LUIS CHIONE INFANTES

	Y DISPOSICION SANITARIA DE EXCRETA DE PIP N° 2191199	ACORA	PORCENTAJE		Financiero S/.	11,508	11,508	11,508	0	0	0	0	0	0	0	0	0	34,523
19AO000585254	SUPERVISION Y LIQUIDACION DE OBRAS DE PIP N° 2191604	050508 : TAMBO	060 : INFORME	1 : Muy Alta	Fisico	1	0	0	0	0	0	0	0	0	0	0	0	1
					Financiero S/.	7,224	0	0	0	0	0	0	0	0	0	0	0	7,224
19AO000585328	MEJORAMIENTO DEL SISTEMA DE AGUA POTABLE Y DISPOSICION SANITARIA DE EXCRETA DE PIP N° 2191607	050501 : SAN MIGUEL	155 : PORCENTAJE	1 : Muy Alta	Fisico	16	16	16	0	0	0	0	0	0	0	0	0	48
					Financiero S/.	47,320	47,320	47,320	0	0	0	0	0	0	0	0	0	141,959
19AO000585346	SUPERVISION Y LIQUIDACION DE OBRAS DE PIP N° 2191607	050501 : SAN MIGUEL	060 : INFORME	1 : Muy Alta	Fisico	1	1	0	0	0	0	0	0	0	0	0	0	2
					Financiero S/.	6,594	6,594	0	0	0	0	0	0	0	0	0	0	13,188
19AO000585430	MEJORAMIENTO DEL SISTEMA DE AGUA POTABLE Y DISPOSICION SANITARIA DE EXCRETA DE PIP N° 2292736	050509 : SAMUGARI	155 : PORCENTAJE	1 : Muy Alta	Fisico	10	10	10	10	10	10	10	10	11	0	0	0	91
					Financiero S/.	915,556	915,556	915,556	915,556	915,556	915,556	915,556	915,556	915,556	0	0	0	8,240,000
19AO000585469	SUPERVISION Y LIQUIDACION DE OBRAS DE PIP N° 2192687	090301 : LIRCAY	060 : INFORME	1 : Muy Alta	Fisico	1	1	0	0	0	0	0	0	0	0	0	0	2
					Financiero S/.	18,440	18,440	0	0	0	0	0	0	0	0	0	0	36,880
19AO000585490	SUPERVISION Y LIQUIDACION DE OBRAS DE PIP N° 2292736	050509 : SAMUGARI	060 : INFORME	1 : Muy Alta	Fisico	1	1	1	1	0	0	0	0	0	0	0	0	4
					Financiero S/.	15,996	15,996	15,996	15,996	0	0	0	0	0	0	0	0	63,982
19AO000585517	SUPERVISION Y LIQUIDACION DE OBRAS DE PIP N° 2297617	210403 : HUACULLANI	060 : INFORME	1 : Muy Alta	Fisico	1	0	0	0	0	0	0	0	0	0	0	0	1
					Financiero S/.	9,450	9,450	0	0	0	0	0	0	0	0	0	0	18,899
19AO000585534	SUPERVISION Y LIQUIDACION DE OBRAS DE PIP N° 2299423	210403 : HUACULLANI	060 : INFORME	1 : Muy Alta	Fisico	1	1	1	1	1	1	1	0	0	0	0	0	7
					Financiero S/.	371,429	371,429	371,429	371,429	371,429	371,429	371,429	0	0	0	0	0	2,600,000
19AO000585565	SUPERVISION Y LIQUIDACION DE OBRAS DE PIP N° 2299942	210407 : ZEPITA	060 : INFORME	1 : Muy Alta	Fisico	1	1	1	1	1	1	1	0	0	0	0	0	7
					Financiero S/.	371,429	371,429	371,429	371,429	371,429	371,429	371,429	0	0	0	0	0	2,600,000
19AO000585580	SUPERVISION Y LIQUIDACION DE OBRAS DE PIP N° 2302960	210407 : ZEPITA	060 : INFORME	1 : Muy Alta	Fisico	1	1	1	1	1	1	1	0	0	0	0	0	7
					Financiero S/.	500,000	500,000	500,000	500,000	500,000	500,000	500,000	0	0	0	0	0	3,500,000
19AO000585594	SUPERVISION Y LIQUIDACION DE OBRAS DE PIP N° 2302961	210406 : POMATA	060 : INFORME	1 : Muy Alta	Fisico	1	1	0	0	0	0	0	0	0	0	0	0	2
					Financiero S/.	8,938	8,938	0	0	0	0	0	0	0	0	0	0	17,876
19AO000585682	SUPERVISION Y LIQUIDACION DE OBRAS DE PIP N° 2302962	210407 : ZEPITA	060 : INFORME	1 : Muy Alta	Fisico	1	1	0	0	0	0	0	0	0	0	0	0	2
					Financiero S/.	6,658	6,658	0	0	0	0	0	0	0	0	0	0	13,315
19AO000585741	EXPEDIENTE TECNICO DE PIP N° 2302965	210404 : KELLUYO	054 : EXPEDIENTE TECNICO	1 : Muy Alta	Fisico	0	0	0	0	0	1	0	0	0	0	0	0	1
					Financiero S/.	350,000	350,000	350,000	350,000	350,000	350,000	0	0	0	0	0	0	2,100,000
19AO000585922	EXPEDIENTE TECNICO DE PIP N° 2302967	210403 : HUACULLANI	054 : EXPEDIENTE TECNICO	1 : Muy Alta	Fisico	0	0	0	0	0	1	0	0	0	0	0	0	1
					Financiero S/.	226,667	226,667	226,667	226,667	226,667	226,667	0	0	0	0	0	0	1,360,000
19AO000585951	EXPEDIENTE TECNICO DE PIP N° 2310845	210407 : ZEPITA	054 : EXPEDIENTE TECNICO	1 : Muy Alta	Fisico	0	0	0	0	0	1	0	0	0	0	0	0	1
					Financiero S/.	300,000	300,000	300,000	300,000	300,000	300,000	0	0	0	0	0	0	1,800,000
19AO000585965	EXPEDIENTE TECNICO DE PIP N° 2310847	210407 : ZEPITA	054 : EXPEDIENTE TECNICO	1 : Muy Alta	Fisico	0	0	0	0	0	0	0	0	1	0	0	0	1
					Financiero S/.	644,444	644,444	644,444	644,444	644,444	644,444	644,444	644,444	644,444	0	0	0	5,800,000
19AO000585999	SUPERVISION Y LIQUIDACION DE OBRAS DE PIP N° 2310861	210406 : POMATA	060 : INFORME	1 : Muy Alta	Fisico	1	1	0	0	0	0	0	0	0	0	0	0	2
					Financiero S/.	7,491	7,491	0	0	0	0	0	0	0	0	0	0	14,981
19AO000586206	SUPERVISION Y LIQUIDACION DE OBRAS DE PIP N° 2302966	210404 : KELLUYO	060 : INFORME	1 : Muy Alta	Fisico	1	1	1	1	1	1	0	0	0	0	0	0	6
					Financiero S/.	533,333	533,333	533,333	533,333	533,333	533,333	0	0	0	0	0	0	3,200,000

OEI.06 FORTALECER LA GESTIÓN INSTITUCIONAL

AEI.06.07 GESTIÓN ADMINISTRATIVA FORTALECIDA DEL MVCS

COD.	Actividad Operativa / Inversiones	Ubigeo	U.M.	Prioridad	Meta	PROGRAMACION												Total Anual
						1	2	3	4	5	6	7	8	9	10	11	12	
19AO000587335	GESTION DEL PROGRAMA PROCOES	150101 : LIMA	001 : ACCION	1 : Muy Alta	Fisico	1	1	1	1	0	0	0	0	0	0	0	0	4
					Financiero S/.	674,625	674,625	674,625	674,625	0	0	0	0	0	0	0	0	2,698,500

Unidad Ejecutora : 001443 - PROGRAMA NACIONAL DE SANEAMIENTO RURAL

Centro de Costo: 01.12.01 - PIASAR

OEI.02 INCREMENTAR EL ACCESO, SOSTENIBLE Y DE CALIDAD, A LOS SERVICIOS DE SANEAMIENTO EN LA POBLACIÓN DEL ÁMBITO RURAL

AEI.02.03 SERVICIOS DE SANEAMIENTO AMPLIADOS Y MEJORADOS EN EL ÁMBITO RURAL

MVCS - PNSR Coordinadora de Área (S) del Área de Planeamiento y Modernización de la UTP ROSA CASTILLO PELAEZ

MVCS - PNSR Jefe de Unidad de La Unidad de Planeamiento y Presupuesto JORGE LUIS CHIANE INFANTES

COD.	Actividad Operativa / Inversiones	Ubigeo	U.M.	Prioridad	Meta	PROGRAMACION												Total Anual
						1	2	3	4	5	6	7	8	9	10	11	12	
19AO000574334	CONSTRUCCIÓN DEL SISTEMA DE AGUA POTABLE Y DISPOSICIÓN SANITARIA DE EXCRETA DEL PROYECTO 2198259	250102 : CAMPOVERDE	155 : PORCENTAJE	1 : Muy Alta	Fisico	0	0	0	0	0	0	10	20	20	20	20	10	100
					Financiero S/.	0	0	0	0	0	0	70,075	28,030	42,045	42,045	42,045	1,332,972	1,557,212
19AO000574358	MEJORAMIENTO DEL SISTEMA DE AGUA POTABLE Y DISPOSICIÓN SANITARIA DE EXCRETA DEL PROYECTO 2200344	250201 : RAYMONDI	155 : PORCENTAJE	1 : Muy Alta	Fisico	0	0	0	0	0	0	10	20	20	20	20	10	100
					Financiero S/.	0	0	0	0	0	0	73,846	29,538	44,307	44,307	44,307	1,404,707	1,641,012
19AO000574385	MEJORAMIENTO DEL SISTEMA DE AGUA POTABLE Y SANEAMIENTO BÁSICO DEL PROYECTO 2235254	220104 : JEPELACIO	155 : PORCENTAJE	1 : Muy Alta	Fisico	0	0	0	0	0	0	0	0	0	0	100	0	100
					Financiero S/.	0	0	0	0	0	0	0	504,736	504,736	504,736	504,737	0	2,018,945
19AO000574401	REHABILITACIÓN, MEJORAMIENTO Y AMPLIACIÓN DEL SISTEMA DE AGUA POTABLE Y DISPOSICIÓN SANITARIA DE EXCRETA DEL PROYECTO 2235256	220105 : SORITOR	155 : PORCENTAJE	1 : Muy Alta	Fisico	0	0	0	0	0	0	10	20	20	20	20	20	110
					Financiero S/.	0	0	0	0	0	0	142,804	57,122	85,682	85,682	85,682	2,716,451	3,173,423
19AO000574426	INSTALACIÓN DE SISTEMA DE AGUA POTABLE Y SANEAMIENTO BÁSICO DEL PROYECTO 2235257	220104 : JEPELACIO	155 : PORCENTAJE	1 : Muy Alta	Fisico	0	0	0	0	0	0	0	0	0	0	100	0	100
					Financiero S/.	0	0	0	0	0	0	0	489,798	489,798	489,798	489,799	0	1,959,193
19AO000574457	MEJORAMIENTO DEL SISTEMA DE AGUA POTABLE Y SANEAMIENTO BÁSICO DEL PROYECTO 2256363, CON CÓDIGO SNIP 285504	200304 : HUARMACA	155 : PORCENTAJE	1 : Muy Alta	Fisico	0	0	0	0	0	0	10	10	20	20	20	20	100
					Financiero S/.	0	0	0	0	0	0	97,901	39,160	58,740	58,740	58,740	1,862,290	2,175,571
19AO000574518	MEJORAMIENTO DEL SISTEMA DE AGUA POTABLE Y SANEAMIENTO DEL PROYECTO 2289969, CON CÓDIGO SNIP 297649	060410 : LAJAS	155 : PORCENTAJE	1 : Muy Alta	Fisico	0	0	0	0	0	0	10	20	20	20	20	10	100
					Financiero S/.	0	0	0	0	0	0	54,395	21,758	62,637	62,637	62,637	944,705	1,208,769
19AO000574529	MEJORAMIENTO Y AMPLIACIÓN DEL SISTEMA DE AGUA POTABLE Y SANEAMIENTO DEL PROYECTO 2289971	060401 : CHOTA	155 : PORCENTAJE	1 : Muy Alta	Fisico	0	0	0	0	0	0	0	20	20	20	20	20	100
					Financiero S/.	0	0	0	0	0	0	54,395	21,758	62,637	62,637	62,637	951,483	1,215,547
19AO000574543	PROGRAMA INTEGRAL DE AGUA Y SANEAMIENTO RURAL, PROYECTO 2392883	150100 : MULTIDISTRITAL	155 : PORCENTAJE	1 : Muy Alta	Fisico	0	0	10	10	10	10	10	10	10	10	10	10	100
					Financiero S/.	0	0	16,949,900	8,600	12,906,812	3,798,888	22,465,131	7,619,662	11,367,195	17,845,344	8,755,371	12,183,097	113,900,000
19AO000574725	PROGRAMA INTEGRAL DE AGUA Y SANEAMIENTO RURAL -PIASAR, PROYECTO 2392883	150100 : MULTIDISTRITAL	155 : PORCENTAJE	1 : Muy Alta	Fisico	0	0	10	10	10	10	10	10	10	10	10	10	100
					Financiero S/.	465,600	203,900	3,918,946	209,900	3,035,214	1,035,915	3,460,048	1,874,621	2,703,250	4,119,262	2,123,928	2,890,043	26,040,627
19AO000575082	SUPERVISION Y LIQUIDACION DE OBRAS DEL PIP N° 2194449	250302 : IRAZOLA	060 : INFORME	1 : Muy Alta	Fisico	0	0	0	0	1	1	0	0	0	0	0	0	2
					Financiero S/.	0	0	0	0	70,000	69,545	0	0	0	0	0	0	139,545
19AO000575105	CONSTRUCCIÓN DEL SISTEMA DE AGUA POTABLE Y DISPOSICIÓN SANITARIA DE EXCRETA, DEL PROYECTO 2026946880	250302 : IRAZOLA	155 : PORCENTAJE	1 : Muy Alta	Fisico	0	0	0	0	0	0	10	20	20	20	20	10	100
					Financiero S/.	0	0	0	0	0	0	137,715	55,086	82,629	82,629	82,629	2,619,656	3,060,344

TOTAL FINANCIERO S/. 919,395,421.00

FIRMA

U.M. = Unidad de Medida.

Nota : La Prioridad se determinará en la Comisión de Planeamiento Estratégico

CIRO A. ZAVALETA LÓPEZ
Director Ejecutivo
PROGRAMA NACIONAL DE SANEAMIENTO RURAL
Viceministerio de Construcción y Saneamiento
Ministerio de Vivienda, Construcción y Saneamiento

MVCS - PNSR Coordinadora de Área (S) del Área de Planeamiento y Modernización de la UEP ROSA CASTILLO PELAEZ

MVCS - PNSR Jefe de Unidad de La Unidad de Planeamiento y Presupuesto JORGE LUIS CHIGNE INFANTES

Anexo B-5
POI Anual con Programación Fisica y Financiera
Año : 2019

Periodo PEI : 2019 - 2021
Nivel de Gobierno : E - GOBIERNO NACIONAL
Sector : 37 - VIVIENDA CONSTRUCCION Y SANEAMIENTO
Pliego : 037 - MINISTERIO DE VIVIENDA, CONSTRUCCION Y SANEAMIENTO

Unidad Ejecutora : 001691 - AGUA SEGURA PARA LIMA Y CALLAO
Centro de Costo: 01 - DIRECCIÓN EJECUTIVA

OEI.06 FORTALECER LA GESTIÓN INSTITUCIONAL

AEI.06.07 GESTIÓN ADMINISTRATIVA FORTALECIDA DEL MVCS

COD.	Actividad Operativa / Inversiones	Ubigeo	U.M.	Prioridad	Meta	PROGRAMACION												Total Anual
						1	2	3	4	5	6	7	8	9	10	11	12	
19AO0000587680	DIRECCIÓN DE LAS ACTUACIONES E INTERVENCIONES DEL PASLC	150131 : SAN ISIDRO	060 : INFORME	1 : Muy Alta	Fisico	1	1	1	1	1	1	1	1	1	1	1	1	12
					Financiero S/.	26,347	26,347	26,347	26,347	26,347	26,347	26,347	26,347	26,347	26,347	26,347	26,348	316,165

Unidad Ejecutora : 001691 - AGUA SEGURA PARA LIMA Y CALLAO
Centro de Costo: 01.02 - UNIDAD DE ADMINISTRACIÓN

OEI.06 FORTALECER LA GESTIÓN INSTITUCIONAL

AEI.06.07 GESTIÓN ADMINISTRATIVA FORTALECIDA DEL MVCS

COD.	Actividad Operativa / Inversiones	Ubigeo	U.M.	Prioridad	Meta	PROGRAMACION												Total Anual
						1	2	3	4	5	6	7	8	9	10	11	12	
19AO000224444	GESTIÓN DE LA UNIDAD DE ADMINISTRACIÓN (UA)	150131 : SAN ISIDRO	060 : INFORME	1 : Muy Alta	Fisico	1	1	1	1	1	1	1	1	1	1	1	1	12
					Financiero S/.	128,364	128,364	128,364	128,364	128,364	128,364	128,364	128,364	128,364	128,364	128,364	128,364	1,540,364
19AO000224453	ABASTECIMIENTO DE BIENES Y SERVICIOS REQUERIDOS (UA)	150131 : SAN ISIDRO	060 : INFORME	1 : Muy Alta	Fisico	1	1	1	1	1	1	1	1	1	1	1	1	12
					Financiero S/.	145,139	145,139	145,139	145,139	145,139	145,139	145,139	145,139	145,139	145,139	145,139	145,139	1,741,665

Unidad Ejecutora : 001691 - AGUA SEGURA PARA LIMA Y CALLAO
Centro de Costo: 01.03 - UNIDAD DE PLANEAMIENTO Y PRESUPUESTO

OEI.06 FORTALECER LA GESTIÓN INSTITUCIONAL

AEI.06.07 GESTIÓN ADMINISTRATIVA FORTALECIDA DEL MVCS

COD.	Actividad Operativa / Inversiones	Ubigeo	U.M.	Prioridad	Meta	PROGRAMACION												Total Anual
						1	2	3	4	5	6	7	8	9	10	11	12	
19AO0000587748	FORMULACIÓN Y SEGUIMIENTO DEL PLAN OPERATIVO INSITUCIONAL (UPP)	150131 : SAN ISIDRO	060 : INFORME	1 : Muy Alta	Fisico	1	1	1	1	1	1	1	1	1	1	1	1	12
					Financiero S/.	32,379	32,379	32,379	32,379	32,379	32,379	32,379	32,379	32,379	32,379	32,379	32,379	388,548
19AO0000587755	PROGRAMACIÓN Y FORMULACIÓN DEL PRESUPUESTO INSTITUCIONAL (UPP)	150131 : SAN ISIDRO	060 : INFORME	2 : Alta	Fisico	0	0	0	1	0	0	1	0	0	1	0	1	4
					Financiero S/.	6,113	6,113	6,113	6,113	6,113	6,113	6,413	6,113	6,113	6,113	6,113	6,413	73,956
19AO0000587760	SEGUIMIENTO Y EVALUACIÓN DEL PRESUPUESTO INSTITUCIONAL (UPP)	150131 : SAN ISIDRO	060 : INFORME	1 : Muy Alta	Fisico	1	1	1	1	1	1	1	1	1	1	1	1	12
					Financiero S/.	14,113	14,113	14,113	14,113	14,113	14,113	14,413	14,113	14,113	14,113	14,113	14,413	169,956
19AO0000587761	DOCUMENTOS TÉCNICOS DE GESTIÓN ACTUALIZADOS (UPP)	150131 : SAN ISIDRO	060 : INFORME	1 : Muy Alta	Fisico	0	1	2	0	0	0	0	0	0	0	0	0	3
					Financiero S/.	4,613	4,613	4,613	4,613	4,613	4,613	4,913	4,613	4,613	4,613	4,613	4,913	55,956

VIC. MINISTERIO DE CONSTRUCCIÓN Y SANEAMIENTO - PASLC - V°B° ESPECIALISTA EN PLANEAMIENTO

VIC. MINISTERIO DE CONSTRUCCIÓN Y SANEAMIENTO - PASLC - V°B° DIRECTOR DE LA UNIDAD DE PLANEAMIENTO Y PRESUPUESTO

Unidad Ejecutora : 001691 - AGUA SEGURA PARA LIMA Y CALLAO
Centro de Costo: 01.04 - UNIDAD DE ASESORÍA LEGAL

OEI.06 FORTALECER LA GESTIÓN INSTITUCIONAL

AEI.06.07 GESTIÓN ADMINISTRATIVA FORTALECIDA DEL MVCS

COD.	Actividad Operativa / Inversiones	Ubigeo	U.M.	Prioridad	Meta	PROGRAMACION 1	2	3	4	5	6	7	8	9	10	11	12	Total Anual
19AO0000587719	EMISIÓN DE INFORMES LEGALES (UAL)	150131 : SAN ISIDRO	060 : INFORME	1 : Muy Alta	Fisico	1	1	1	1	1	1	1	1	1	1	1	1	12
					Financiero S/.	18,584	18,584	18,584	18,584	18,584	18,584	18,584	18,584	18,584	18,584	18,584	18,584	223,010
19AO0000587736	REVISIÓN DE PROYECTOS NORMATIVOS E INSTRUMENTOS LEGALES (UAL)	150131 : SAN ISIDRO	060 : INFORME	3 : Media	Fisico	0	0	0	1	0	0	1	0	0	1	0	1	4
					Financiero S/.	11,113	11,113	11,113	11,113	11,113	11,113	11,413	11,113	11,113	11,113	11,113	11,413	133,956

Unidad Ejecutora : 001691 - AGUA SEGURA PARA LIMA Y CALLAO
Centro de Costo: 01.05 - UNIDAD DE ESTUDIOS

OEI.06 FORTALECER LA GESTIÓN INSTITUCIONAL

AEI.06.07 GESTIÓN ADMINISTRATIVA FORTALECIDA DEL MVCS

COD.	Actividad Operativa / Inversiones	Ubigeo	U.M.	Prioridad	Meta	PROGRAMACION 1	2	3	4	5	6	7	8	9	10	11	12	Total Anual
19AO0000224583	GESTIÓN DE LA UNIDAD DE ESTUDIOS	150131 : SAN ISIDRO	060 : INFORME	1 : Muy Alta	Fisico	1	1	1	1	1	1	1	1	1	1	1	1	12
					Financiero S/.	111,362	111,362	111,362	111,362	111,362	111,362	111,362	111,362	111,362	111,362	111,362	111,370	1,336,352

Unidad Ejecutora : 001691 - AGUA SEGURA PARA LIMA Y CALLAO
Centro de Costo: 01.06 - UNIDAD DE OBRAS

OEI.01 INCREMENTAR EL ACCESO, SOSTENIBLE Y DE CALIDAD, A LOS SERVICIOS DE SANEAMIENTO EN LA POBLACIÓN DEL ÁMBITO URBANO

AEI.01.04 SERVICIOS DE SANEAMIENTO AMPLIADOS Y MEJORADOS EN EL ÁMBITO URBANO

COD.	Actividad Operativa / Inversiones	Ubigeo	U.M.	Prioridad	Meta	PROGRAMACION 1	2	3	4	5	6	7	8	9	10	11	12	Total Anual
19AO0000577564	MEJORAMIENTO DEL SISTEMA DE AGUA POTABLE - PIP Nº 2344329 (AMANCAES)	150128 : RIMAC	155 : PORCENTAJE	1 : Muy Alta	Fisico	3	0	0	0	0	0	0	0	0	0	0	0	3
					Financiero S/.	4,973,255	0	0	0	0	0	0	0	0	0	0	0	4,973,255
19AO0000577928	INSTALACION DE SISTEMA DE AGUA POTABLE - PIP Nº 2344333 (CAMPOY)	150132 : SAN JUAN DE LURIGANCHO	060 : INFORME	4 : Baja	Fisico	1	0	0	0	0	0	0	0	0	0	0	0	1
					Financiero S/.	32,914	0	0	0	0	0	0	0	0	0	0	0	32,914
19AO0000578217	INSTALACION DE SISTEMA DE AGUA POTABLE - PIP Nº 2344332 (ÑAÑA)	150118 : LURIGANCHO	155 : PORCENTAJE	1 : Muy Alta	Fisico	2	4	0	0	0	0	0	0	0	0	0	0	6
					Financiero S/.	100,000	122,597	0	0	0	0	0	0	0	0	0	0	222,597
19AO0000578224	ADQUISICION DE TERRENOS - PIP Nº 2400301 (CARAPONGO)	150118 : LURIGANCHO	060 : INFORME	1 : Muy Alta	Fisico	0	0	1	0	0	0	0	0	0	0	0	0	1
					Financiero S/.	0	0	1,342,508	0	0	0	0	0	0	0	0	0	1,342,508
19AO0000587871	AMPLIACION DEL SISTEMA DE AGUA POTABLE - PIP Nº 2302266 (MANCHAY 3RA ETAPA)	150123 : PACHACAMAC	155 : PORCENTAJE	1 : Muy Alta	Fisico	0	0	0	0	0	0	0	0	0	0	0	5	5
					Financiero S/.	0	0	0	0	0	0	0	0	0	0	3,388,550	9,494,685	12,883,234
19AO0000587886	SUPERVISION Y LIQUIDACION DE OBRAS - PIP Nº 2302266 (MANCHAY 3RA ETAPA)	150123 : PACHACAMAC	060 : INFORME	3 : Media	Fisico	0	0	0	0	0	0	0	0	0	0	0	1	1
					Financiero S/.	0	0	0	0	0	0	0	0	0	0	202,046	333,104	535,150
19AO0000587906	AMPLIACION DEL SISTEMA DE AGUA POTABLE - PIP Nº 2399586 (JICAMARCA)	150716 : SAN ANTONIO	155 : PORCENTAJE	1 : Muy Alta	Fisico	0	1	2	2	3	3	3	4	4	4	5	5	36
					Financiero S/.	57,707,902	1,710,354	2,000,000	2,500,000	3,000,000	3,000,000	4,000,000	5,000,000	5,000,000	5,000,000	6,000,000	6,030,000	100,948,256
19AO0000587913	SUPERVISION DE OBRA - PIP Nº 2399586 (JICAMARCA)	150716 : SAN ANTONIO	060 : INFORME	1 : Muy Alta	Fisico	0	1	1	1	1	1	1	0	0	0	0	0	6
					Financiero S/.	1,015,574	470,000	470,000	470,000	470,000	470,000	470,000	81,639	0	0	0	0	3,917,213
19AO0000587918	GESTION Y ADMINISTRACION - PIP Nº 2399586 (JICAMARCA)	150716 : SAN ANTONIO	060 : INFORME	3 : Media	Fisico	1	1	1	1	1	1	1	1	1	0	0	0	9
					Financiero S/.	46,000	46,000	46,000	46,000	46,000	46,000	46,000	46,000	46,000	16,872	0	0	430,872
19AO0000587975	AMPLIACION DEL SISTEMA DE AGUA POTABLE - PIP Nº 2400301 (CARAPONGO)	150118 : LURIGANCHO	155 : PORCENTAJE	1 : Muy Alta	Fisico	0	2	2	2	3	3	4	4	0	0	0	0	20
					Financiero S/.	23,658,611	3,000,000	3,000,000	3,000,000	5,000,000	5,000,000	6,000,000	7,312,217	0	0	0	0	55,970,828

VIC. MINISTERIO DE CONSTRUCCIÓN Y SANEAMIENTO - PASLC - V°B° ESPECIALISTA PLANEAMIENTO

VIC. MINISTERIO DE CONSTRUCCIÓN Y SANEAMIENTO - PASLC - V°B° DIRECTOR DE LA OFICINA DE PLANEAMIENTO Y PRESUPUESTO

19AO0000587995	SUPERVISION DE OBRA - PIP Nº 2400301 (CARAPONGO)	150118 : LURIGANCHO	060 : INFORME	2 : Alta	Fisico	0	1	1	1	1	1	1	1	1	1	0	0	9
					Financiero S/.	530,676	300,000	300,000	300,000	300,000	300,000	300,000	300,000	300,000	193,415	0	0	3,124,091
19AO0000588036	GESTION Y ADMINISTRACION - PIP Nº 2400301 (CARAPONGO)	150118 : LURIGANCHO	060 : INFORME	3 : Media	Fisico	0	1	1	1	1	1	1	1	0	0	0	0	7
					Financiero S/.	30,000	30,000	30,000	30,000	30,000	30,000	30,000	30,000	15,012	0	0	0	255,012
19AO0000588090	AMPLIACION DEL SISTEMA DE AGUA POTABLE - PIP Nº 2403504 (PROCERES CHORRILLOS)	150108 : CHORRILLOS	155 : PORCENTAJE	1 : Muy Alta	Fisico	0	2	2	2	3	3	4	4	0	0	0	0	20
					Financiero S/.	86,648,098	2,000,000	2,000,000	3,000,000	4,000,000	5,000,000	7,000,000	7,000,000	5,896,211	0	0	0	122,544,309
19AO0000588118	SUPERVISION DE OBRA - PIP Nº 2403504 (PROCERES CHORRILLOS)	150108 : CHORRILLOS	060 : INFORME	1 : Muy Alta	Fisico	0	1	1	1	1	1	1	1	1	1	0	0	9
					Financiero S/.	1,844,018	600,000	600,000	600,000	600,000	600,000	600,000	600,000	497,178	0	0	0	6,541,196
19AO0000588162	GESTION Y ADMINISTRACION - PIP Nº 2403504 (PROCERES CHORRILLOS)	150108 : CHORRILLOS	060 : INFORME	3 : Media	Fisico	0	0	0	0	0	0	1	0	1	0	0	0	2
					Financiero S/.	0	0	0	100,000	100,000	100,000	100,000	100,000	56,507	0	0	0	556,507
19AO0000588175	SUPERVISION DE OBRA - PIP Nº 2344329 (AMANCAES)	150128 : RIMAC	060 : INFORME	1 : Muy Alta	Fisico	1	1	1	0	0	0	0	0	0	0	0	0	3
					Financiero S/.	100,000	100,000	119,170	0	0	0	0	0	0	0	0	0	319,170

OEI.06 FORTALECER LA GESTIÓN INSTITUCIONAL

AEI.06.07 GESTIÓN ADMINISTRATIVA FORTALECIDA DEL MVCS

COD.	Actividad Operativa / Inversiones	Ubigeo	U.M.	Prioridad	Meta	PROGRAMACION												Total Anual
						1	2	3	4	5	6	7	8	9	10	11	12	
19AO0000221411	GESTION DE LA UNIDAD DE OBRAS	150131 : SAN ISIDRO	060 : INFORME	1 : Muy Alta	Fisico	1	1	1	1	1	1	1	1	1	1	1	1	12
					Financiero S/.	209,943	209,943	209,943	209,943	209,943	209,943	209,943	209,943	209,943	209,943	209,943	209,943	2,519,312

TOTAL FINANCIERO S/. 323,096,352.00

U.M. = Unidad de Medida.

Nota : La Prioridad se determinará en la Comisión de Planeamiento Estratégico

VIC. MINISTERIO DE CONSTRUCCIÓN Y SANEAMIENTO V°B° ESPECIALISTA EN PLANEAMIENTO - PASLC

VIC. MINISTERIO DE CONSTRUCCIÓN Y SANEAMIENTO V°B° DIRECTOR DE PLANEAMIENTO Y PRESUPUESTO - PASLC

FIRMA

CÉSAR AUGUSTO RAMOS ZAMORA
DIRECTOR EJECUTIVO
Programa "Agua Segura para Lima y Callao" - PASLC